

OFICIO Nº 261/2026-GAB. SINURB

Chapadina MA, 18 de junho de 2026.

À Senhora
Nara da Silva Macedo
Secretária Municipal de Educação.

Assunto: Processo para Pagamento da 5ª medição do 2º termo aditivo dos serviços de construção de quadras poliesportivas no município de Chapadina, executados pela empresa IDL EMPREENDIMENTOS LTDA.

Senhora Secretária,

Com os cumprimentos iniciais, aproveitamos do expediente, para encaminhar em anexo processo para análise e posterior deliberação do pagamento da **5ª medição** do 2º termo aditivo de serviços executados pela Empresa **IDL EMPREENDIMENTOS LTDA**, sob CNPJ nº 00.513.233/0001-98, referente a **Serviços de construção de quadras poliesportivas no município de Chapadina** (LOTE 1. U.E. Nossa Senhora das Dores; LOTE 2. U.I. Francisco Firmo, Pov. Mangabeira; LOTE 3. U.E. Raimundo Batista, Pov. Tabuleiro dos Batistas), conforme: **Contrato** nº 230/2024,
Processo adm. nº 1901/2024,
Concorrência nº 017/2024,
Referência: LOTE 3. U.E. Raimundo Batista, Pov. Tabuleiro dos Batistas
NF nº 85,
Valor R\$ 221.852,29.

Sem mais para o momento, colocamo-nos à disposição para eventuais esclarecimentos ao passo que renovamos nossos votos de estima e consideração.

Atenciosamente,

RAIMUNDO PERES DA SILVA FILHO
Secretário Municipal de Infraestrutura e Urbanismo

RECEBIDO
EM: 19.06.26
HORÁRIO: 09:24
Locyana Giovanna
RECEBIDO INAVEL PELO RECEBIMENTO

Ao
Sr. Raimundo Peres da Silva Filho
SECRETARIO DE INFRAESTRUTURA E URBANISMO
CHAPADINHA-MA

REF.: 5ª MEDIÇÃO CONTRATO 230/2024

OFICIO DE SOLICITAÇÃO DE MEDIÇÃO

A empresa IDL EMPREENDIMENTOS LTDA, estabelecida na Rua Das Juçaras, Cond Executive Lake, Número 3, Sala 402, Renascença, São Luís – MA, CEP 65.075 – 230 inscrita no Cadastro Nacional de Pessoa Jurídica do Ministério da Fazenda sob nº 00.513.233/0001 – 98, , através da sua sócia proprietária THOMPSON BEZERRA CARNEIRO SOBRINHO, CPF 845.214.653 - 15, RG 888297980, vem solicitar a 5 medição do contrato para construção de uma quadra no POVOADO TABULEIRO DOS BATISTAS.

São Luís, MA – 17 de JUNHO de 2026

THOMPSON
BEZERRA
CARNEIRO
SOBRINHO:845214
65315

Assinado de forma
digital por THOMPSON
BEZERRA CARNEIRO
SOBRINHO:84521465315
Dados: 2026.06.17
14:22:38 -03'00'

THOMPSON BEZERRA CARNEIRO SOBRINHO
SOCIO-PROPRIETARIO
IDL EMPREENDIMENTOS LTDA

PLS - PLANILHA DE LEVANTAMENTO DE SERVIÇOS - OBRAS GERAIS

PROponente: PREFEITURA MUNICIPAL DE CHAPADINHA

LICITAÇÃO: Nº 231/2024

PROC ADM: 1900/2024

MEDICÇÃO: 5ª Medição R\$ 221.852,29

EMPRESA: IDEAL CONSTRUTORA LTDA CNPJ.: 00.513.233/0001-98

OBJETO : CONSTRUÇÃO DE QUADRA POLIESPORTIVA NO POVOADO TABULEIRO DOS BATISTAS

PERÍODO DE REFERÊNCIA A: 20/01/2026 a 16/06/2026

DATA: 16/06/2026



ITEM	FONTE	UND	CONTRATADO			ACUM. ANTERIOR			MEDICÇÃO ATUAL			ACUMULADO			VALOR FINAL	
			QUANTID ADE	PREÇO UNITÁRIO R\$	PREÇO TOTAL R\$	QUANT.	%	QUANT. EXCEDEN TE/ DIVERGE NITE	QUANT.	%	QUANT. EXCEDEN TE/ DIVERGE NITE	QUANT.	%	QUANT. EXCEDEN TE/ DIVERGE NITE	ATUAL	ACUM.
1	SERVIÇOS PRELIMINARES				48.315,20									4.830,64	43.149,88	
1.1	ADMINISTRAÇÃO LOCAL				26.588,52									4.830,64	24.163,20	
1.1.1	ENGENHEIRO CIVIL DE OBRA PLENO COM ENCARGOS COMPLEMENTARES	90778	H	66,00	103,76	6.849,48	48,00	73%	12,00	18%	60,00	91%	60,00	R\$ 6.226,60	R\$ 6.226,60	
1.1.2	ENCARREGADO GERAL COM ENCARGOS COMPLEMENTARES	90776	H	704,00	28,01	19.719,04	512,00	73%	128,00	18%	640,00	91%	640,00	R\$ 3.955,28	R\$ 17.928,40	
1.2	Placa de obra em iona com impressão digital 1,50 x 2,00m. Inclusive estrutura em metalão 20 x 20cm e escoramento, instalada	S11397	UN	6,00	750,00	4.500,00	1,00	17%	0,00	0%	1,00	17%	1,00	R\$ 750,00	R\$ 750,00	
1.3	EXECUÇÃO DE DEPOSITO EM CANTIEIRO DE OBRAS, FORA DA PROJEÇÃO DA LAJE EM CHAPA DE MADEIRA COMPENSADA, NÃO INCLUSIVE MOBILIÁRIO E EQUIPAMENTOS.	104894	M2	9,00	1.206,79	10.861,07	9,00	100%	0,00	0%	9,00	100%	9,00	R\$ 10.861,07	R\$ 10.861,07	
1.4	LOCAÇÃO DA OBRA - EXECUÇÃO DE GABARITO	C1630	M2	768,63	7,13	5.482,62	768,63	100%	0,00	0%	768,63	100%	768,63	R\$ 5.482,62	R\$ 5.482,62	
1.5	Limpeza mecanizada do terreno c/ retroescavadeira (vegetação rasteira) inclusive carga e transporte - dmt até 1km	S09837	M2	1.000,00	1,90	1.902,98	1.000,00	100%	0,00	0%	1.000,00	100%	1.000,00	R\$ 1.902,98	R\$ 1.902,98	
2	MOVIMENTO DE TERRA PARA FUNDAÇÕES				23.148,02									0,00	23.148,02	
2.1	ESCAVAÇÃO MANUAL PARA VIGA BALDRAME OU SAPATA CORRIDA (INCLUSIVE ESCAVAÇÃO PARA COLOCAÇÃO DE FORMAS). AF. 01/2024	96527	M3	107,88	95,79	10.333,61	107,88	100%	0,00	0%	107,88	100%	107,88	R\$ 10.333,61	R\$ 10.333,61	
2.2	PREPARO DE FUNDO DE VALA COM LARGURA MAIOR OU IGUAL A 1,5 M E MENOR QUE 2,5 M (ACERTO DO SOLO NATURAL). AF. 08/2020	101617	M2	53,03	2,67	141,56	53,03	100%	0,00	0%	53,03	100%	53,03	R\$ 141,56	R\$ 141,56	
2.3	REATERRO MECANIZADO DE VALA COM RETROSCAVADEIRA (CAPACIDADE DA CACAMBA DA RETRO: 0,26 M³/POTÊNCIA: 88 HP). LARGURA 0,8 A 1,5 M, PROFUNDIDADE 1,5 A 3,0 M, COM SOLO (SEM SUBSTITUIÇÃO) DE 1ª CATEGORIA E COMPACTADOR DE SOLOS DE PERCUSSÃO. AF. 08/2023	93381	M3	57,55	11,25	647,55	57,55	100%	0,00	0%	57,55	100%	57,55	R\$ 647,55	R\$ 647,55	
2.4	ATERRO C/COMPACTAÇÃO MECÂNICA E CONTROLE. MAT. DE AQUISIÇÃO	C0328	M3	115,20	104,39	12.025,30	115,20	100%	0,00	0%	115,20	100%	115,20	R\$ 12.025,30	R\$ 12.025,30	
3	FUNDAÇÕES				82.959,80									0,00	82.959,80	
3.1	CONCRETO ARMADO PARA FUNDAÇÕES - BLOCOS				59.810,37									0,00	59.810,37	
3.1.1	LASTRO DE CONCRETO MAGRO, APLICADO EM BLOCOS DE COROAMENTO OU SAPATAS. ESPESSURA DE 5 CM. AF. 01/2024	96619	M2	68,60	36,76	2.523,17	68,60	100%	0,00	0%	68,60	100%	68,60	R\$ 2.523,17	R\$ 2.523,17	
3.1.2	FABRICAÇÃO, MONTAGEM E DESMONTAGEM DE FÓRMA PARA SAPATA, EM MADEIRA SERRADA. E=25 MM. 4 UTILIZAÇÕES. AF. 01/2024	96535	M2	67,25	129,80	8.728,80	67,25	100%	0,00	0%	67,25	100%	67,25	R\$ 8.728,80	R\$ 8.728,80	
3.1.3	ARMAÇÃO DE ESTRUTURAS DIVERSAS DE CONCRETO ARMADO, EXCETO VIGAS, PILARES, LAJES E FUNDAÇÕES, UTILIZANDO AÇO CA-50 DE 10,0 MM - MONTAGEM. AF. 06/2022	92919	KG	986,55	11,90	11.739,38	986,55	100%	0,00	0%	986,55	100%	986,55	R\$ 11.739,38	R\$ 11.739,38	
3.1.4	ARMAÇÃO DE ESTRUTURAS DIVERSAS DE CONCRETO ARMADO, EXCETO VIGAS, PILARES, LAJES E FUNDAÇÕES, UTILIZANDO AÇO CA-60 DE 5,0 MM - MONTAGEM. AF. 06/2022	92915	KG	55,00	16,12	886,65	55,00	100%	0,00	0%	55,00	100%	55,00	R\$ 886,65	R\$ 886,65	
3.1.5	CONCRETAGEM DE SAPATA, FCK 30 MPa, COM USO DE BOMBA - LANÇAMENTO, ADENSAMENTO E ACABAMENTO. AF. 01/2024	96558	M3	44,15	813,87	35.932,37	44,15	100%	0,00	0%	44,15	100%	44,15	R\$ 35.932,37	R\$ 35.932,37	
3.2	CONCRETO ARMADO PARA FUNDAÇÕES - VIGAS BALDRAMES				23.149,43									0,00	23.149,43	
3.2.1	CONCRETO MAGRO PARA LASTRO. TRAÇO 1:4:5:4,5 (EM MASSA SECA DE CIMENTO/ AREIA MÉDIA/ BRITA 1) - PREPARO MECÂNICO COM BETONEIRA 600 L. AF. 05/2021	94968	M3	13,20	374,72	4.946,24	13,20	100%	0,00	0%	13,20	100%	13,20	R\$ 4.946,24	R\$ 4.946,24	
3.2.2	FABRICAÇÃO, MONTAGEM E DESMONTAGEM DE FÓRMA PARA VIGA BALDRAME, EM MADEIRA SERRADA. E=25 MM. 4 UTILIZAÇÕES. AF. 01/2024	96536	M2	88,40	67,85	5.998,24	88,40	100%	0,00	0%	88,40	100%	88,40	R\$ 5.998,24	R\$ 5.998,24	
3.2.3	ARMAÇÃO DE ESTRUTURAS DIVERSAS DE CONCRETO ARMADO, EXCETO VIGAS, PILARES, LAJES E FUNDAÇÕES, UTILIZANDO AÇO CA-50 DE 8,0 MM - MONTAGEM. AF. 06/2022	92917	KG	307,20	13,60	4.177,46	307,20	100%	0,00	0%	307,20	100%	307,20	R\$ 4.177,46	R\$ 4.177,46	
3.2.4	ARMAÇÃO DE ESTRUTURAS DIVERSAS DE CONCRETO ARMADO, EXCETO VIGAS, PILARES, LAJES E FUNDAÇÕES, UTILIZANDO AÇO CA-50 DE 10,0 MM - MONTAGEM. AF. 06/2022	92919	KG	144,45	11,90	1.718,87	144,45	100%	0,00	0%	144,45	100%	144,45	R\$ 1.718,87	R\$ 1.718,87	
3.2.5	ARMAÇÃO DE ESTRUTURAS DIVERSAS DE CONCRETO ARMADO, EXCETO VIGAS, PILARES, LAJES E FUNDAÇÕES, UTILIZANDO AÇO CA-60 DE 5,0 MM - MONTAGEM. AF. 06/2022	92915	KG	132,10	16,12	2.129,56	132,10	100%	0,00	0%	132,10	100%	132,10	R\$ 2.129,56	R\$ 2.129,56	
3.2.6	CONCRETAGEM DE BLOCO DE COROAMENTO OU VIGA BALDRAME, FCK 30 MPa, COM USO DE BOMBA - LANÇAMENTO, ADENSAMENTO E ACABAMENTO. AF. 01/2024	96557	M3	5,36	779,67	4.179,06	5,36	100%	0,00	0%	5,36	100%	5,36	R\$ 4.179,06	R\$ 4.179,06	
4	SUPERESTRUTURA				379.599,56									93.596,22	379.599,56	

Lucas de B. Montelees
ENGENHEIRO CIVIL
CREA-MA: 111983915-7

4.1 CONCRETO ARMADO - PILARES		25.334,22										0,00		25.334,22		
4.1.1	MONTAGEM E DESMONTAGEM DE FÓRMA DE PILARES RETANGULARES E ESTRUTURAS SIMILARES, PÉ-DIREITO SIMPLES, EM CHAPA DE MADEIRA COMPENSADA PLASTIFICADA, 18 UTILIZAÇÕES, AF_09/2020	92443	M2	121,10	47,55	5.758,77	121,10	100%	0,00	0%	121,10	100%	R\$	-	R\$	5.758,77
4.1.2	ARMAÇÃO DE PILAR OU VIGA DE ESTRUTURA CONVENCIONAL DE CONCRETO ARMADO UTILIZANDO AÇO CA-50 DE 10,0 MM - MONTAGEM.	92762	KG	160,50	10,84	1.740,51	160,50	100%	0,00	0%	160,50	100%	R\$	-	R\$	1.740,51
4.1.3	ARMAÇÃO DE PILAR OU VIGA DE ESTRUTURA CONVENCIONAL DE CONCRETO ARMADO UTILIZANDO AÇO CA-50 DE 12,5 MM - MONTAGEM.	92763	KG	605,00	9,18	5.556,81	605,00	100%	0,00	0%	605,00	100%	R\$	-	R\$	5.556,81
4.1.4	ARMAÇÃO DE PILAR OU VIGA DE ESTRUTURA CONVENCIONAL DE CONCRETO ARMADO UTILIZANDO AÇO CA-60 DE 5,0 MM - MONTAGEM.	92759	KG	170,50	13,58	2.314,77	170,50	100%	0,00	0%	170,50	100%	R\$	-	R\$	2.314,77
4.1.5	LANÇAMENTO, ADENSAMENTO E ACABAMENTO, AF_02/2022	103669	M3	10,30	967,32	9.963,36	10,30	100%	0,00	0%	10,30	100%	R\$	-	R\$	9.963,36
4.2 CONCRETO ARMADO - VIGAS		29.647,83										0,00		29.647,83		
4.2.1	MONTAGEM E DESMONTAGEM DE FÓRMA DE VIGA, ESCORAMENTO COM PLASTIFICADA, 18 UTILIZAÇÕES, AF_09/2020	92479	M2	149,88	73,66	11.040,69	149,88	100%	0,00	0%	149,88	100%	R\$	-	R\$	11.040,69
4.2.2	ARMAÇÃO DE PILAR OU VIGA DE ESTRUTURA CONVENCIONAL DE CONCRETO ARMADO UTILIZANDO AÇO CA-50 DE 6,3 MM - MONTAGEM.	92760	KG	10,68	12,53	133,81	10,68	100%	0,00	0%	10,68	100%	R\$	-	R\$	133,81
4.2.3	ARMAÇÃO DE PILAR OU VIGA DE ESTRUTURA CONVENCIONAL DE CONCRETO ARMADO UTILIZANDO AÇO CA-50 DE 8,0 MM - MONTAGEM.	92761	KG	183,81	11,95	2.195,96	183,81	100%	0,00	0%	183,81	100%	R\$	-	R\$	2.195,96
4.2.4	ARMAÇÃO DE PILAR OU VIGA DE ESTRUTURA CONVENCIONAL DE CONCRETO ARMADO UTILIZANDO AÇO CA-50 DE 10,0 MM - MONTAGEM.	92762	KG	203,64	10,84	2.208,34	203,64	100%	0,00	0%	203,64	100%	R\$	-	R\$	2.208,34
4.2.5	ARMAÇÃO DE PILAR OU VIGA DE ESTRUTURA CONVENCIONAL DE CONCRETO ARMADO UTILIZANDO AÇO CA-50 DE 12,5 MM - MONTAGEM.	92763	KG	83,96	9,18	771,16	83,96	100%	0,00	0%	83,96	100%	R\$	-	R\$	771,16
4.2.6	ARMAÇÃO DE PILAR OU VIGA DE ESTRUTURA CONVENCIONAL DE CONCRETO ARMADO UTILIZANDO AÇO CA-60 DE 5,0 MM - MONTAGEM.	92759	KG	152,78	13,58	2.074,19	152,78	100%	0,00	0%	152,78	100%	R\$	-	R\$	2.074,19
4.2.7	LAJE COM BALDES EM EDIFICAÇÃO TERREA - LANÇAMENTO, ADENSAMENTO E ACABAMENTO, AF_02/2022	103682	M3	11,25	987,66	11.223,68	11,25	100%	0,00	0%	11,25	100%	R\$	-	R\$	11.223,68
4.3 CONCRETO ARMADO PARA VERGAS		843,20										0,00		843,20		
4.3.1	VERGA PRÉ-MOLDADA COM ATÉ 1,5 M DE VÃO, ESPESURA DE 20* CM, AF_03/2024	93184	M	10,00	36,92	369,24	10,00	100%	0,00	0%	10,00	100%	R\$	-	R\$	369,24
4.3.2	CONTRAVERGA PRÉ-MOLDADA, ESPESURA DE 20* CM, AF_03/2024	93194	M	10,00	47,40	473,96	10,00	100%	0,00	0%	10,00	100%	R\$	-	R\$	473,96
4.4 CONCRETO ARMADO - LAJE		9.764,65										0,00		9.764,65		
4.4.1	LAJE PRÉ-MOLDADA UNIDIRECIONAL, BIAPOIADA, PARA FORRO, ENCHIMENTO EM CERÂMICA, VIGOTA CONVENCIONAL, ALTURA TOTAL DA LAJE (ENCHIMENTO+CAPA) = (8+3), AF_11/2020 PA	101964	M2	50,00	195,29	9.764,65	50,00	100%	0,00	0%	50,00	100%	R\$	-	R\$	9.764,65
4.5 CONCRETO ARMADO - PISO		88.714,20										88.714,20		88.714,20		
4.5.1	MONTAGEM E DESMONTAGEM DE FÓRMA DE LAJE MACIÇA, PÉ-DIREITO SIMPLES, EM CHAPA DE MADEIRA COMPENSADA PLASTIFICADA, 10 UTILIZAÇÕES, AF_09/2020	92526	M2	6,32	39,61	250,34	6,32	100%	0,00	0%	6,32	100%	R\$	-	R\$	250,34
4.5.2	LASTRO DE BRITA	C2862	M3	34,00	139,66	4.748,34	34,00	100%	0,00	0%	34,00	100%	R\$	-	R\$	4.748,34
4.5.3	LONA PLÁSTICA PRETA, PISERVIÇOS EM COBERTAS	C1631	M2	680,00	10,18	6.920,71	680,00	100%	0,00	0%	680,00	100%	R\$	-	R\$	6.920,71
4.5.4	ARMAÇÃO PARA EXECUÇÃO DE RADIER, PISO DE CONCRETO OU LAJE SOBRE SOLO, COM USO DE TELA Q-92, AF_09/2021	97088	KG	680,00	13,84	9.411,15	680,00	100%	0,00	0%	680,00	100%	R\$	-	R\$	9.411,15
4.5.5	PISO EM CONCRETO 20 MPA PREPARO MECÂNICO, ESPESURA 7CM, AF_09/2020	101747	M2	680,00	99,09	67.383,66	680,00	100%	0,00	0%	680,00	100%	R\$	-	R\$	67.383,66
4.6 ESTRUTURA METÁLICA		220.413,44										0,00		220.413,44		
4.6.1	ESTRUTURA TRELIÇADA DE COBERTURA, TIPO FINK, COM LIGAÇÕES SOLDADAS, INCLUSOS PERFIS METÁLICOS, CHAPAS METÁLICAS, MÃO DE OBRA E TRANSPORTE COM GUINDASTE - FORNECIMENTO E INSTALAÇÃO, AF_01/2020_PSA	100775	KG	16.805,58	13,12	220.413,44	16.805,58	100%	0,00	0%	16.805,58	100%	R\$	-	R\$	220.413,44
4.7 CONCRETO ARMADO - PISO/ASSENTO DA ARQUIBANCADA		4.882,02										4.882,02		4.882,02		
4.7.1	LASTRO DE BRITA	C2862	M3	1,90	139,66	265,35	1,90	100%	0,00	0%	1,90	100%	R\$	-	R\$	265,35
4.7.2	LONA PLÁSTICA PRETA, PISERVIÇOS EM COBERTAS	C1631	M2	37,50	10,18	381,66	37,50	100%	0,00	0%	37,50	100%	R\$	-	R\$	381,66
4.7.3	ARMAÇÃO PARA EXECUÇÃO DE RADIER, PISO DE CONCRETO OU LAJE SOBRE SOLO, COM USO DE TELA Q-92, AF_09/2021	97088	KG	37,50	13,84	519,00	37,50	100%	0,00	0%	37,50	100%	R\$	-	R\$	519,00
4.7.4	PISO EM CONCRETO 20 MPA PREPARO MECÂNICO, ESPESURA 7CM, AF_09/2020	101747	M2	37,50	99,09	3.716,01	37,50	100%	0,00	0%	37,50	100%	R\$	-	R\$	3.716,01
5 SISTEMA DE VEDAÇÃO VERTICAL		49.032,73										0,00		49.032,73		
5.1 ALVENARIA DE VEDAÇÃO		49.032,73										0,00		49.032,73		
5.1.1	ALVENARIA DE VEDAÇÃO DE BLOCOS CERÂMICOS FURADOS NA HORIZONTAL, DE 9X19X19 CM (ESPESURA 9 CM) E ARGAMASSA DE ASSENTAMENTO COM PREPARO EM BETONEIRA, AF_12/2021	103328	M2	550,00	87,37	48.053,08	550,00	100%	0,00	0%	550,00	100%	R\$	-	R\$	48.053,08
5.1.2	FIXAÇÃO (ENCUNHAMENTO) DE ALVENARIA DE VEDAÇÃO COM ESPUMA DE POLIURETANO EXPANSIVA, AF_03/2024	93203	M	67,10	14,60	979,65	67,10	100%	0,00	0%	67,10	100%	R\$	-	R\$	979,65

13.1.2	JOELHO 45 GRAUS, PVC, SERIE NORMAL, ESGOTO PREDIAL, DN 100 MM, JUNTA ELÁSTICA, FORNECIDO E INSTALADO EM RAMAL DE DESCARGA OU RAMAL DE ESGOTO SANITÁRIO. AF. 08/2022	89746	UN	22,00	23,49	516,78		0%		0%		0,00	0%		R\$		
13.1.3	JOELHO 90 GRAUS, PVC, SERIE NORMAL, ESGOTO PREDIAL, DN 100 MM, JUNTA ELÁSTICA, FORNECIDO E INSTALADO EM RAMAL DE DESCARGA OU RAMAL DE ESGOTO SANITÁRIO. AF. 08/2022	89744	UN	30,00	25,25	757,50		0%		0%		0,00	0%		R\$		
13.1.4	JUNÇÃO SIMPLES, PVC, SERIE R, ÁGUA PLUVIAL, DN 100 X 100 MM, JUNTA ELÁSTICA, FORNECIDO E INSTALADO EM RAMAL DE ENCAMINHAMENTO. AF. 06/2022	89567	UN	2,00	71,06	142,12		0%		0%		0,00	0%		R\$		
13.2	ACESSÓRIOS					3.632,73									0,00		0,00
13.2.1	CAIXA ENTERRADA HIDRÁULICA RETANGULAR, EM ALVENARIA COM BLOCOS DE CONCRETO, DIMENSÕES INTERNAS: 0,8X0,8X0,6 M PARA REDE DE ESGOTO. AF. 12/2020	97907	UN	6,00	605,46	3.632,73		0%		0%		0,00	0%		R\$		
14	INSTALAÇÃO SANITÁRIA					14.143,04									0,00		14.143,04
14.1	TUBO PVC, SERIE NORMAL, ESGOTO PREDIAL, DN 100 MM, FORNECIDO E INSTALADO EM RAMAL DE DESCARGA OU RAMAL DE ESGOTO SANITÁRIO. AF. 08/2022	89714	M	25,09	32,20	807,82	25,09	100%	0,00	0%		25,09	100%		R\$		807,82
14.2	TUBO PVC, SERIE NORMAL, ESGOTO PREDIAL, DN 40 MM, FORNECIDO E INSTALADO EM RAMAL DE DESCARGA OU RAMAL DE ESGOTO SANITÁRIO. AF. 08/2022	89711	M	29,96	18,05	540,63	29,96	100%	0,00	0%		29,96	100%		R\$		540,63
14.3	TUBO PVC, SERIE NORMAL, ESGOTO PREDIAL, DN 50 MM, FORNECIDO E INSTALADO EM RAMAL DE DESCARGA OU RAMAL DE ESGOTO SANITÁRIO. AF. 08/2022	89712	M	25,00	23,13	578,32	25,00	100%	0,00	0%		25,00	100%		R\$		578,32
14.4	BUCHA DE REDUÇÃO, LONGA, PVC, SOLDÁVEL, DN 50 X 32 MM, INSTALADO EM PRUMADA DE ÁGUA - FORNECIMENTO E INSTALAÇÃO. AF. 06/2022	103967	UN	2,00	10,10	20,21	2,00	100%	0,00	0%		2,00	100%		R\$		20,21
14.5	JOELHO 45 GRAUS, PVC, SERIE NORMAL, ESGOTO PREDIAL, DN 100 MM, JUNTA ELÁSTICA, FORNECIDO E INSTALADO EM RAMAL DE DESCARGA OU RAMAL DE ESGOTO SANITÁRIO. AF. 08/2022	89746	UN	3,00	26,01	78,03	3,00	100%	0,00	0%		3,00	100%		R\$		78,03
14.6	JOELHO 45 GRAUS, PVC, SERIE NORMAL, ESGOTO PREDIAL, DN 50 MM, JUNTA ELÁSTICA, FORNECIDO E INSTALADO EM RAMAL DE DESCARGA OU RAMAL DE ESGOTO SANITÁRIO. AF. 08/2022	89732	UN	7,00	14,28	99,94	7,00	100%	0,00	0%		7,00	100%		R\$		99,94
14.7	JOELHO 45 GRAUS, PVC, SERIE NORMAL, ESGOTO PREDIAL, DN 40 MM, JUNTA SOLDÁVEL, FORNECIDO E INSTALADO EM RAMAL DE DESCARGA OU RAMAL DE ESGOTO SANITÁRIO. AF. 08/2022	89726	UN	10,00	8,67	86,67	10,00	100%	0,00	0%		10,00	100%		R\$		86,67
14.8	JOELHO 90 GRAUS, PVC, SERIE NORMAL, ESGOTO PREDIAL, DN 50 MM, JUNTA ELÁSTICA, FORNECIDO E INSTALADO EM RAMAL DE DESCARGA OU RAMAL DE ESGOTO SANITÁRIO. AF. 08/2022	89731	UN	3,00	13,62	40,85	3,00	100%	0,00	0%		3,00	100%		R\$		40,85
14.9	JOELHO 90 GRAUS, PVC, SERIE NORMAL, ESGOTO PREDIAL, DN 40 MM, JUNTA SOLDÁVEL, FORNECIDO E INSTALADO EM RAMAL DE DESCARGA OU RAMAL DE ESGOTO SANITÁRIO. AF. 08/2022	89724	UN	2,00	8,47	16,93	2,00	100%	0,00	0%		2,00	100%		R\$		16,93
14.10	JOELHO 90 GRAUS, PVC, SERIE NORMAL, ESGOTO PREDIAL, DN 40 MM, JUNTA SOLDÁVEL, FORNECIDO E INSTALADO EM RAMAL DE DESCARGA OU RAMAL DE ESGOTO SANITÁRIO. AF. 08/2022	89724	UN	2,00	8,47	16,93	2,00	100%	0,00	0%		2,00	100%		R\$		16,93
14.11	JUNÇÃO SIMPLES, PVC, SERIE R, ÁGUA PLUVIAL, DN 100 X 75 MM, JUNTA ELÁSTICA, FORNECIDO E INSTALADO EM RAMAL DE ENCAMINHAMENTO	89569	UN	1,00	74,66	74,66	1,00	100%	0,00	0%		1,00	100%		R\$		74,66
14.12	JUNÇÃO SIMPLES, PVC, SERIE R, ÁGUA PLUVIAL, DN 100 X 100 MM, JUNTA ELÁSTICA, FORNECIDO E INSTALADO EM CONDUTORES VERTICAIS DE ÁGUAS PLUVIAIS. AF. 06/2022	89690	UN	2,00	79,70	159,40	2,00	100%	0,00	0%		2,00	100%		R\$		159,40
14.13	TE, CPVC, SOLDÁVEL, DN 22MM, INSTALADO EM RAMAL DE DISTRIBUIÇÃO DE ÁGUA - FORNECIMENTO E INSTALAÇÃO. AF. 06/2022	89785	UN	4,00	20,92	83,66	4,00	100%	0,00	0%		4,00	100%		R\$		83,66
14.14	JUNÇÃO SIMPLES, PVC, SERIE R, ÁGUA PLUVIAL, DN 40 MM, JUNTA SOLDÁVEL, FORNECIDO E INSTALADO EM RAMAL DE ENCAMINHAMENTO	89561	UN	2,00	12,56	25,12	2,00	100%	0,00	0%		2,00	100%		R\$		25,12
14.15	TE, PVC, SERIE NORMAL, ESGOTO PREDIAL, DN 50 X 50 MM, JUNTA ELÁSTICA, FORNECIDO E INSTALADO EM RAMAL DE DESCARGA OU RAMAL DE ESGOTO SANITÁRIO. AF. 08/2022	89784	UN	3,00	22,15	66,46	3,00	100%	0,00	0%		3,00	100%		R\$		66,46
14.16	CURVA CURTA 90 GRAUS, PVC, SERIE NORMAL, ESGOTO PREDIAL, DN 100 OU RAMAL DE ESGOTO SANITÁRIO. AF. 08/2022	89748	UN	7,00	38,88	272,16	7,00	100%	0,00	0%		7,00	100%		R\$		272,16
14.17	MM, JUNTA SOLDÁVEL, FORNECIDO E INSTALADO EM RAMAL DE DESCARGA OU RAMAL DE ESGOTO SANITÁRIO. AF. 08/2022	89728	UN	12,00	11,11	133,29	12,00	100%	0,00	0%		12,00	100%		R\$		133,29
14.18	MM, JUNTA ELÁSTICA, FORNECIDO E INSTALADO EM RAMAL DE DESCARGA OU RAMAL DE ESGOTO SANITÁRIO. AF. 08/2022	89735	UN	3,00	23,27	69,80	3,00	100%	0,00	0%		3,00	100%		R\$		69,80
14.19	CAIXA SIFONADA, PVC, DN 100 X 100 X 50 MM, JUNTA ELÁSTICA, FORNECIDA E INSTALADA EM RAMAL DE DESCARGA OU EM RAMAL DE ESGOTO SANITÁRIO. AF. 08/2022	89707	UN	6,00	44,60	267,62	6,00	100%	0,00	0%		6,00	100%		R\$		267,62

14.20	CAIXA SIFONADA, PVC, DN 100 X 100 X 50 MM, JUNTA ELÁSTICA, FORNECIDA E INSTALADA EM RAMAL DE DESCARGA OU EM RAMAL DE ESGOTO SANITÁRIO. AF. 08/2022	89707	UN	1,00	44,60	44,60	1,00	100%	0,00	0%	0,00	1,00	100%	RS	RS	44,60
14.21	CAIXA EM ALVENARIA (60X60X60cm) DE 1/2 TIJOLO COMUM, LASTRO DE CONCRETO E TAMPA DE CONCRETO	C0609	UN	3,00	454,25	1.362,75	3,00	100%	0,00	0%	0,00	3,00	100%	RS	RS	1.362,75
14.22	TERMINAL DE VENTILÇÃO PVC 50MM	C4822	UN	3,00	18,20	54,60	3,00	100%	0,00	0%	0,00	3,00	100%	RS	RS	54,60
14.23	TANQUE SÉPTICO RETÂNGULAR, EM ALVENARIA COM BLOCOS DE CONCRETO, DIMENSÕES INTERNAS: 1,2 X 2,4 X H=1,6 M, VOLUME ÚTIL: 3456 L (PARA 13 CONTRIBUINTES). AF. 12/2020	98083	UN	1,00	4.471,99	4.471,99	1,00	100%	0,00	0%	0,00	1,00	100%	RS	RS	4.471,99
14.24	SUMIDOURO CIRCULAR, EM CONCRETO PRÉ-MOLDADO, DIÂMETRO INTERNO = 2,38 M, ALTURA INTERNA = 2,50 M, ÁREA DE INFILTRAÇÃO: 21,3 M² (PARA 8 CONTRIBUINTES). AF. 12/2020 PA	98063	UN	1,00	4.770,60	4.770,60	1,00	100%	0,00	0%	0,00	1,00	100%	RS	RS	4.770,60
15	LOUÇAS, ACESSÓRIOS E METAIS				11.499,29										0,00	0,00
15.1	VASO SANITÁRIO SIFONADO CONVENCIONAL COM LOUÇA BRANCA, INCLUSO CONJUNTO DE LIGAÇÃO PARA BACIA SANITÁRIA AJUSTÁVEL - FORNECIMENTO E INSTALAÇÃO. AF. 10/2016	95470	UN	5,00	320,97	1.604,85		0%		0%		0,00	0%	RS	RS	
15.2	MICTÓRIO SIFONADO LOUÇA BRANCA - PADRÃO MÉDIO - FORNECIMENTO E INSTALAÇÃO. AF. 01/2020	100858	UN	1,00	803,51	803,51		0%		0%		0,00	0%	RS	RS	
15.3	VALVULA DE DESCARGA METÁLICA, BASE 1 1/2", ACABAMENTO METÁLICO CROMADO - FORNECIMENTO E INSTALAÇÃO. AF. 08/2021	99635	UN	4,00	396,39	1.585,54		0%		0%		0,00	0%	RS	RS	
15.4	VALVULA DE DESCARGA METÁLICA, BASE 1 1/2", ACABAMENTO METÁLICO CROMADO - FORNECIMENTO E INSTALAÇÃO. AF. 08/2021	99635	UN	1,00	396,39	396,39		0%		0%		0,00	0%	RS	RS	
15.5	CUBA DE EMBUTIR OVAL EM LOUÇA BRANCA, 35 X 50CM OU EQUIVALENTE - FORNECIMENTO E INSTALAÇÃO. AF. 01/2020	86901	UN	6,00	160,41	962,47		0%		0%		0,00	0%	RS	RS	
15.6	LAVATÓRIO LOUÇA BRANCA SUSPENSO, 29,5 X 39CM OU EQUIVALENTE, PADRÃO POPULAR - FORNECIMENTO E INSTALAÇÃO. AF. 01/2020	86904	UN	1,00	161,33	161,33		0%		0%		0,00	0%	RS	RS	
15.7	CHUVEIRO PLÁSTICO (INSTALADO)	C0797	UN	3,00	12,99	38,98		0%		0%		0,00	0%	RS	RS	
15.8	PAPELEIRA DE PAREDE EM METAL CROMADO SEM TAMPA, INCLUSO FIXAÇÃO. AF. 01/2020	95544	UN	4,00	76,69	306,78		0%		0%		0,00	0%	RS	RS	
15.9	SABONETEIRA PLÁSTICA TIPO DISPENSER PARA SABONETE LÍQUIDO COM RESERVATÓRIO 800 A 1500 ML, INCLUSO FIXAÇÃO. AF. 01/2020	95547	UN	2,00	114,74	229,49		0%		0%		0,00	0%	RS	RS	
15.10	DUCHA PI WC CROMADO (INSTALADO)	C1151	UN	2,00	71,60	143,21		0%		0%		0,00	0%	RS	RS	
15.11	TORNEIRA CROMADA DE MESA, 1/2" OU 3/4", PARA LAVATÓRIO, PADRÃO POPULAR - FORNECIMENTO E INSTALAÇÃO. AF. 01/2020	86906	UN	6,00	106,77	640,63		0%		0%		0,00	0%	RS	RS	
15.12	TORNEIRA CROMADA DE MESA, 1/2" OU 3/4", PARA LAVATÓRIO, PADRÃO POPULAR - FORNECIMENTO E INSTALAÇÃO. AF. 01/2020	86906	UN	1,00	106,77	106,77		0%		0%		0,00	0%	RS	RS	
15.13	SABONETEIRA PLÁSTICA TIPO DISPENSER PARA SABONETE LÍQUIDO COM RESERVATÓRIO 800 A 1500 ML, INCLUSO FIXAÇÃO. AF. 01/2020	95547	UN	4,00	114,74	458,98		0%		0%		0,00	0%	RS	RS	
15.14	SABONETEIRA PLÁSTICA TIPO DISPENSER PARA SABONETE LÍQUIDO COM RESERVATÓRIO 800 A 1500 ML, INCLUSO FIXAÇÃO. AF. 01/2020	95547	UN	3,00	114,74	344,23		0%		0%		0,00	0%	RS	RS	
15.15	Cabide em aço inox, DECA 2060 C40, acabamento cromado ou similar	S03708	UN	2,00	112,77	225,54		0%		0%		0,00	0%	RS	RS	
15.16	BARRA DE APOIO RETA, EM AÇO INOX POLIDO, COMPRIMENTO 40CM, FIXADA NA PAREDE - FORNECIMENTO E INSTALAÇÃO. AF. 01/2020	100866	UN	3,00	323,21	969,62		0%		0%		0,00	0%	RS	RS	
15.17	BARRA DE APOIO RETA, EM AÇO INOX POLIDO, COMPRIMENTO 40CM, FIXADA NA PAREDE - FORNECIMENTO E INSTALAÇÃO. AF. 01/2020	100866	UN	1,00	323,21	323,21		0%		0%		0,00	0%	RS	RS	
15.18	BARRA DE APOIO RETA, EM AÇO INOX POLIDO, COMPRIMENTO 80 CM, FIXADA NA PAREDE - FORNECIMENTO E INSTALAÇÃO. AF. 01/2020	100868	UN	3,00	356,91	1.076,72		0%		0%		0,00	0%	RS	RS	
15.19	BANCO ARTICULADO EM AÇO INOX, PARA PCD, FIXADO NA PAREDE - FORNECIMENTO E INSTALAÇÃO. AF. 01/2020	100875	UN	1,00	1.121,04	1.121,04		0%		0%		0,00	0%	RS	RS	
16	SISTEMA DE PROTEÇÃO CONTRA INCÊNDIO				3.234,35										0,00	0,00
16.1	LUMINÁRIA DE EMERGÊNCIA, COM 30 LÂMPADAS LED DE 2 W, SEM REATOR - FORNECIMENTO E INSTALAÇÃO. AF. 02/2020	97599	UN	12,00	20,79	249,53		0%		0%		0,00	0%	RS	RS	
16.2	Luminária autônoma de emergência com lâmpada halógena H3/12v, ref. Lux 110, da Luxtron ou similar - Rev.01	S07860	UN	4,00	294,32	1.177,29		0%		0%		0,00	0%	RS	RS	
16.3	Kit de alarme para WC PNE, composto por botoeira e sirene audiovisual - fornecimento e instalação	S12514	UN	2,00	790,00	1.580,00		0%		0%		0,00	0%	RS	RS	
16.4	Placa de sinalização de combate a incêndio "Proibido produzir chamas", 15x20 cm, em PVC 2mm fotoluminescente	S13560	UN	18,00	12,64	227,53		0%		0%		0,00	0%	RS	RS	
17	INSTALAÇÃO ELÉTRICA - 220V				30.701,34										16.687,89	16.687,89
17.1	CENTRO DE DISTRIBUIÇÃO				627,93										0,00	0,00
17.1.1	QUADRO DE DISTRIBUIÇÃO DE ENERGIA EM CHAPA DE AÇO GALVANIZADO, DE EMBUTIR, COM BARRAMENTO TRIFÁSICO, PARA 18 DISJUNTORES DIN 100A - FORNECIMENTO E INSTALAÇÃO. AF. 10/2020	101883	UN	1,00	501,13	501,13		0%		0%		0,00	0%	RS	RS	
17.1.2	CAIXA DE PROTEÇÃO PARA MEDIDOR MONOFÁSICO DE EMBUTIR - FORNECIMENTO E INSTALAÇÃO. AF. 10/2020	101938	UN	1,00	126,80	126,80		0%		0%		0,00	0%	RS	RS	
17.2	DISJUNTORES				495,73										0,00	0,00
17.2.1	DISJUNTOR MONOPOLAR TIPO DIN, CORRENTE NOMINAL DE 10A - FORNECIMENTO E INSTALAÇÃO. AF. 10/2020	93653	UN	13,00	10,28	133,59		0%		0%		0,00	0%	RS	RS	

17.2.2	DISJUNTOR MONOPOLAR TIPO DIN, CORRENTE NOMINAL DE 16A - FORNECIMENTO E INSTALAÇÃO. AF. 10/2020	93654	UN	1,00	10,86	10,86	0%	0%	0%	0,00	0%	R\$	-	R\$	-
17.2.3	DISJUNTOR MONOPOLAR TIPO DIN, CORRENTE NOMINAL DE 32A - FORNECIMENTO E INSTALAÇÃO. AF. 10/2020	93657	UN	8,00	13,44	107,53	0%	0%	0%	0,00	0%	R\$	-	R\$	-
17.2.4	DISJUNTOR TRIPOLAR TIPO DIN, CORRENTE NOMINAL DE 50A - FORNECIMENTO E INSTALAÇÃO. AF. 10/2020	93673	UN	1,00	86,17	86,17	0%	0%	0%	0,00	0%	R\$	-	R\$	-
17.2.5	DISJUNTOR DIFERENCIAL DR-16A - 40A, 30mA	C4530	UN	1,00	157,58	157,58	0%	0%	0%	0,00	0%	R\$	-	R\$	-
17.3	ELETRÓDUTOS E ACESSÓRIOS				10.286,76	10.286,77							10.286,77		10.286,77
17.3.1	ELETRÓDUTO FLEXÍVEL CORRUGADO, PVC, DN 25 MM (3/4"), PARA CIRCUITOS TERMINAIS, INSTALADO EM FORRO - FORNECIMENTO E	91834	M	270,40	18,11	4.898,22	0%	100%	100%	270,40	100%	R\$	4.898,22	R\$	4.898,22
17.3.2	ELETRÓDUTO RÍGIDO ROSCAVEL, PVC, DN 40 MM (1 1/4"), PARA CIRCUITOS TERMINAIS, INSTALADO EM PAREDE - FORNECIMENTO E INSTALAÇÃO.	91873	M	11,70	20,68	241,93	0%	100%	100%	11,70	100%	R\$	241,93	R\$	241,93
17.3.3	ELETRÓDUTO RÍGIDO ROSCAVEL, PVC, DN 85 MM (3"), PARA REDE ENTERRADA DE DISTRIBUIÇÃO DE ENERGIA ELÉTRICA - FORNECIMENTO E INSTALAÇÃO. AF. 12/2021	93011	M	60,00	45,08	2.704,75	0%	100%	100%	60,00	100%	R\$	2.704,75	R\$	2.704,75
17.3.4	LUBA PARA ELETRÓDUTO, PVC, ROSCAVEL, DN 25 MM (3/4"), PARA CIRCUITOS TERMINAIS, INSTALADA EM PAREDE - FORNECIMENTO E	91884	UN	2,00	11,08	22,17	0%	100%	100%	2,00	100%	R\$	22,17	R\$	22,17
17.3.5	ELETRÓDUTO RÍGIDO ROSCAVEL, PVC, DN 20 MM (1/2"), PARA CIRCUITOS TERMINAIS, INSTALADO EM LAJE - FORNECIMENTO E INSTALAÇÃO.	91886	UN	103,00	12,88	1.326,89	0%	100%	100%	103,00	100%	R\$	1.326,89	R\$	1.326,89
17.3.6	LUBA PARA ELETRÓDUTO, PVC, ROSCAVEL, DN 85 MM (3"), PARA REDE ENTERRADA DE DISTRIBUIÇÃO DE ENERGIA ELÉTRICA - FORNECIMENTO E INSTALAÇÃO. AF. 12/2021	93016	UN	13,00	37,04	481,47	0%	100%	100%	13,00	100%	R\$	481,47	R\$	481,47
17.3.7	CURVA 90 GRAUS PARA ELETRÓDUTO, PVC, ROSCAVEL, DN 40 MM (1 1/4"), PARA CIRCUITOS TERMINAIS, INSTALADA EM PAREDE - FORNECIMENTO E INSTALAÇÃO. AF. 03/2023	91920	UN	1,00	24,43	24,43	0%	100%	100%	1,00	100%	R\$	24,43	R\$	24,43
17.3.8	CAIXA RETANGULAR 4" X 4" MÉDIA (1,30 M DO PISO), PVC, INSTALADA EM PAREDE - FORNECIMENTO E INSTALAÇÃO. AF. 03/2023	91943	UN	17,00	22,28	378,78	0%	100%	100%	17,00	100%	R\$	378,78	R\$	378,78
17.3.9	CAIXA OCTOGONAL 4" X 4", METÁLICA, INSTALADA EM LAJE - FORNECIMENTO E INSTALAÇÃO. AF. 03/2023	92865	UN	2,00	13,49	26,99	0%	100%	100%	2,00	100%	R\$	26,99	R\$	26,99
17.3.1	CAIXA DE PASSAGEM COM TAMPA PARAFUSADA 150X150X80mm	C0627	UN	2,00	50,24	100,48	0%	100%	100%	2,00	100%	R\$	100,48	R\$	100,48
17.3.1	CAIXA DE PASSAGEM COM TAMPA PARAFUSADA 200X200X100mm	C0628	UN	1,00	80,65	80,65	0%	100%	100%	1,00	100%	R\$	80,65	R\$	80,65
17.4	CABOS E FIOS (CONDUTORES)				11.590,09	11.590,09							11.590,09		11.590,09
17.4.1	CABO DE COBRE FLEXÍVEL ISOLADO, 2,5 MM², ANTI-CHAMA 450/750 V, PARA CIRCUITOS TERMINAIS - FORNECIMENTO E INSTALAÇÃO. AF. 03/2023	91926	M	872,50	4,02	3.503,52	0%	100%	100%	872,50	100%	R\$	3.503,52	R\$	3.503,52
17.4.2	CABO DE COBRE FLEXÍVEL ISOLADO, 4 MM², ANTI-CHAMA 450/750 V, PARA CIRCUITOS TERMINAIS - FORNECIMENTO E INSTALAÇÃO. AF. 03/2023	91928	M	66,00	6,21	409,96	0%	100%	100%	66,00	100%	R\$	409,96	R\$	409,96
17.4.3	CABO DE COBRE FLEXÍVEL ISOLADO, 6 MM², ANTI-CHAMA 450/750 V, PARA CIRCUITOS TERMINAIS - FORNECIMENTO E INSTALAÇÃO. AF. 03/2023	91930	M	286,75	8,68	2.487,62	0%	100%	100%	286,75	100%	R\$	2.487,62	R\$	2.487,62
17.4.4	CABO DE COBRE FLEXÍVEL ISOLADO, 16 MM², ANTI-CHAMA 450/750 V, PARA CIRCUITOS TERMINAIS - FORNECIMENTO E INSTALAÇÃO. AF. 03/2023	91934	M	231,50	22,41	5.188,98	0%	100%	100%	231,50	100%	R\$	5.188,98	R\$	5.188,98
17.5	ILUMINAÇÃO E TOMADAS				7.700,83	7.700,83							7.700,83		7.700,83
17.5.1	TOMADA MÉDIA DE EMBUTIR (1 MÓDULO), 2P+T 10 A, INCLUINDO SUPORTE E PLACA - FORNECIMENTO E INSTALAÇÃO. AF. 03/2023	91996	UN	7,00	35,16	246,12	0%	100%	100%	7,00	100%	R\$	246,12	R\$	246,12
17.5.2	INTERRUPTOR SIMPLES (1 MÓDULO), 10A/250V, INCLUINDO SUPORTE E PLACA - FORNECIMENTO E INSTALAÇÃO. AF. 03/2023	91953	UN	6,00	29,96	179,70	0%	100%	100%	6,00	100%	R\$	179,70	R\$	179,70
17.5.3	LUMINÁRIA TIPO CALHA, DE EMBUTIR, COM 2 LÂMPADAS FLUORESCENTES DE 14 W, COM REATOR DE PARTIDA RÁPIDA - FORNECIMENTO E INSTALAÇÃO. AF. 02/2020	97587	UN	8,00	287,22	2.297,79	0%	100%	100%	8,00	100%	R\$	2.297,79	R\$	2.297,79
17.5.4	Relator Slim LED 200W de potência, branco Frio, 6500K, Autovolt, marca G-light ou similar	S12808	UN	20,00	248,86	4.977,22	0%	100%	100%	20,00	100%	R\$	4.977,22	R\$	4.977,22
18	SISTEMA DE PROTEÇÃO CONTRA DESCARGAS ATMOSFÉRICAS (SPDA)				24.046,92	24.046,92							24.046,92		24.046,92
18.1	TERMINAL OLHAL PARA CABO DE 4,00MM2 À 6,00MM2	C3483	UN	15,00	8,57	128,51	0%	100%	100%	15,00	100%	R\$	128,51	R\$	128,51
18.2	CONECTOR PARA HASTE DE ATERRAMENTO TIPO U COM DUPLA ROSCA	98463	UN	18,00	25,00	450,00	0%	100%	100%	18,00	100%	R\$	450,00	R\$	450,00
18.3	HASTE DE ATERRAMENTO, DIÂMETRO 5/8", COM 3 METROS - FORNECIMENTO E INSTALAÇÃO. AF. 08/2023	96985	UN	18,00	80,65	1.451,67	0%	100%	100%	18,00	100%	R\$	1.451,67	R\$	1.451,67
18.4	CORDOALHA DE COBRE NU 60 MM², NÃO ENTERRADA, COM ISOLADOR - FORNECIMENTO E INSTALAÇÃO. AF. 08/2023	98974	M	255,00	84,06	21.435,21	0%	100%	100%	255,00	100%	R\$	21.435,21	R\$	21.435,21
18.5	CAIXA DE INSPEÇÃO PARA ATERRAMENTO, CIRCULAR, EM POLIETILENO, DIÂMETRO INTERNO = 0,3 M. AF. 12/2020	98111	UN	4,00	52,55	210,21	0%	100%	100%	4,00	100%	R\$	210,21	R\$	210,21
18.6	SUPORTE ISOLADOR PARA FIXAÇÃO DA CORDOALHA DE COBRE EM ALVENARIA OU CONCRETO - FORNECIMENTO E INSTALAÇÃO. AF. 08/2023	98463	UN	15,00	24,86	373,32	0%	100%	100%	15,00	100%	R\$	373,32	R\$	373,32
19	SERVIÇOS COMPLEMENTARES				59.464,00	59.464,00							59.464,00		59.464,00
19.1	BANCADA DE GRANITO CINZA E=2cm	C4068	M2	5,00	411,32	2.056,58	0%	100%	100%	5,00	100%	R\$	2.056,58	R\$	2.056,58
19.2	Divisória em granito cinza andorinha polido, e=2cm, inclusive montagem com ferragens - Rev.02	S00191	M2	16,00	808,12	12.945,97	0%	100%	100%	16,00	100%	R\$	12.945,97	R\$	12.945,97
19.3	PEITORIL DE GRANITO L= 15 cm	C1869	M	10,80	94,82	1.024,11	0%	100%	100%	10,80	100%	R\$	1.024,11	R\$	1.024,11
19.4	CONJUNTO DE MASTRO P/ TRÊS BANDEIRAS E PEDESTAL	C0864	UN	1,00	4.112,04	4.112,04	0%	100%	100%	1,00	100%	R\$	4.112,04	R\$	4.112,04

19.5	CONJUNTO PARA QUADRA DE VOLEI OFICIAL COM POSTES EM TUBO DE AÇO GALVANIZADO 3", H = 255* CM, PINTURA EM TINTA ESMALTE SINTÉTICO, REDE DE NYLON COM 2 MM, MALHA 10 X 10 CM E ANTENAS CONJUNTO PARA BASQUETE COM TABELAS EM COMPENSADO NAVAL, MODELO OFICIAL, 1,05X1,80M, ESP. 18MM, COMPLETO, INCLUSIVE ESTRUTURA EM TUBOS DE AÇO GALVANIZADO DE 4" E DE 1", ACABAMENTO EM MASSA PLÁSTICA, PRIMER E TINTA ESMALTE SINTÉTICO, COM REFORÇO TIPO MÃO FRANCESA, AVANÇO LIVRE DE 2,30M	C1351	CJ	1,00	2.703,16	2.703,16	2.703,16	0%	0%	0,00	0%	RS	RS			
19.6	CONJUNTO PARA FUTSAL COM TRAVES OFICIAIS DE 3,00 X 2,00 M EM TUBO DE AÇO GALVANIZADO 3" COM REQUADRO EM TUBO DE 1", PINTURA EM PRIMER COM TINTA ESMALTE SINTÉTICO E REDES ALAMBRADO PARA QUADRA POLIESPORTIVA, ESTRUTURADO POR TUBOS DE AÇO GALVANIZADO, (MONTANTES COM DIÂMETRO 2", TRAVESSAS E ESCORAS COM DIÂMETRO 1 1/2"), COM TELA DE ARAME GALVANIZADO, FIO 14,BWG E MALHA QUADRADA 5X5CM (EXCETO MURETA), AF. 03/2021	C1347	CJ	1,00	5.136,12	5.136,12	5.136,12	0%	0%	0,00	0%	RS	RS			
19.7	CONJUNTO PARA FUTSAL COM TRAVES OFICIAIS DE 3,00 X 2,00 M EM TUBO DE AÇO GALVANIZADO 3" COM REQUADRO EM TUBO DE 1", PINTURA EM PRIMER COM TINTA ESMALTE SINTÉTICO E REDES	C1349	CJ	1,00	4.452,67	4.452,67	4.452,67	0%	0%	0,00	0%	RS	RS			
19.8	ALAMBRADO PARA QUADRA POLIESPORTIVA, ESTRUTURADO POR TUBOS DE AÇO GALVANIZADO, (MONTANTES COM DIÂMETRO 2", TRAVESSAS E ESCORAS COM DIÂMETRO 1 1/2"), COM TELA DE ARAME GALVANIZADO, FIO 14,BWG E MALHA QUADRADA 5X5CM (EXCETO MURETA), AF. 03/2021	102362	M2	171,50	157,63	27.033,35	27.033,35	0%	0%	0,00	0%	RS	RS			
20	SERVIÇOS FINAIS					3.450,26	3.450,26					0,00	0,00			
20.1	PLATEAMENTO DE FIBRA DE CARBONO DO FORNECIMENTO COM TAPANO UNIDOD.	99803	M2	768,63	1,78	1.371,09	1.371,09	0%	0%	0,00	0%	RS	RS			
20.2	PLATEAMENTO DE FIBRA DE CARBONO DO FORNECIMENTO COM TAPANO UNIDOD.	S00005	UN	1,00	2.079,17	2.079,17	2.079,17	0%	0%	0,00	0%	RS	RS			
VALOR TOTAL SEM DBI													RS	172.219,01	RS	768.236,66
BDI 28,82%													RS	49.633,29	RS	221.404,77
VALOR TOTAL:													RS	221.852,29	RS	989.641,46
VALOR DA OBRA: R\$ 1.228.331,02 (UM MILHÃO E DUZENTOS E VINTE E OITO MIL E TREZENTOS E TRINTA E UM REAIS E DOIS CENTAVOS)													VALOR DA 5ª MEDIÇÃO R\$ 221.852,29 (DUZENTOS E VINTE E UM MIL E OITOCENTOS E CINQUENTA E DOIS REAIS E VINTE E NOVE CENTAVOS)			
SALDO DA PROPOSTA: R\$													238.689,56			

Lucas de B. Monteiros
 ENGENHEIRO CIVIL
 CREA-MA: 111983915-7

ESTADO DO MARANHÃO
PREFEITURA MUNICIPAL DE CHAPADINHA
SECRETARIA MUNICIPAL DE INFRAESTRUTURA E URBANISMO

RELATÓRIO FOTOGRÁFICO

Relatório fotográfico para 5ª medição realizada "in loco" na Quadra coberta na NO POVOADO TABULEIRO DOS BATISTAS, no município Chapadina - MA, 65500-000.



Imagem 1 – Execução da cobertura metálica.



Imagem 2 – Execução da cobertura metálica e reboco interno da quadra.



Imagem 3 – Execução da cobertura metálica e do nivelamento do aterro para o piso de concreto.

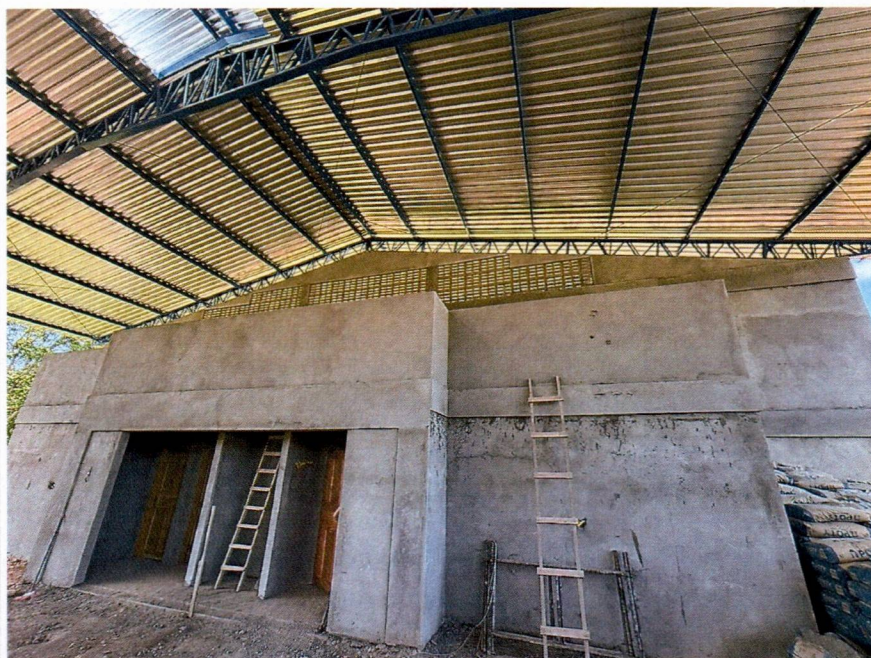

Imagem 4 – Execução da cobertura metálica e do nivelamento do aterro para o piso de concreto.



Imagem 5 – Execução do reboco e concretagem do piso da arquibancada.

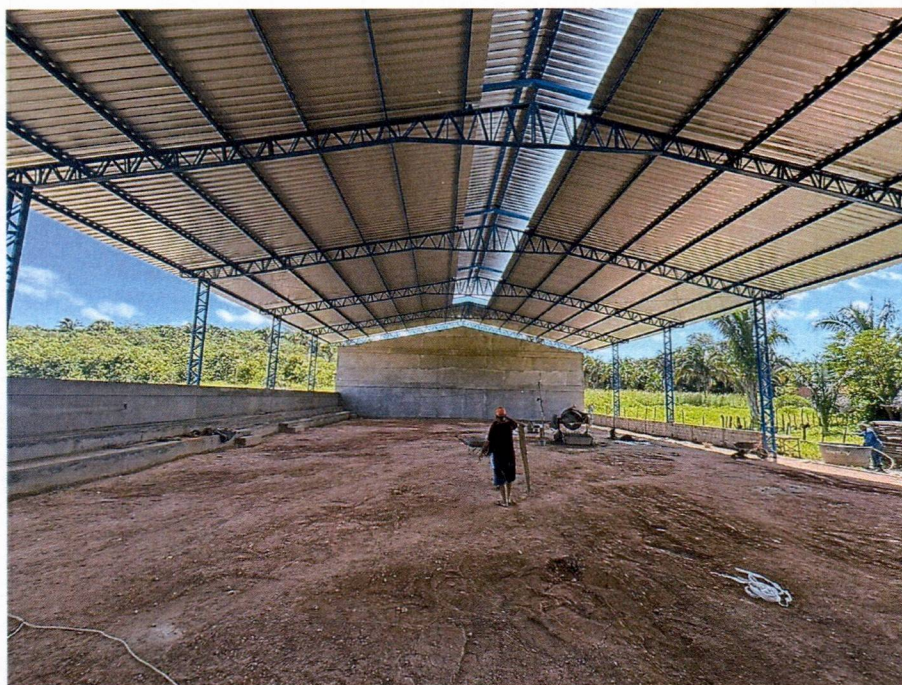

Imagem 6 – Execução do contrapiso, emboço e instalações hidrosanitárias dos banheiros.



Imagem 7 – Execução do contrapiso, emboço e instalações hidrosanitárias dos banheiros.



Imagem 8 – Execução do piso da quadra.



Imagem 9 – Execução do piso da quadra e pintura interna da quadra.



Imagem 10 – Execução do piso da quadra e pintura interna da quadra.



Imagem 11 – Instalação das esquadrias de madeira.

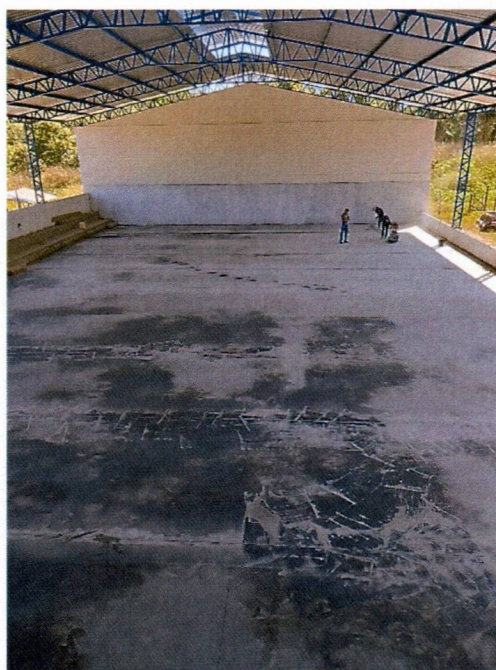
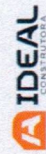

BOLETIM DE MEDIÇÃO

OBJETO: CONSTRUÇÃO DE QUADRA POLIESPORTIVA NO POVOADO TABULEIRO DOS BATISTAS
 Nº DA MEDIÇÃO: QUINTA
 PERÍODO: 19/01 A 17/06
 DATA: 17/06/2026

ITEM	DESCRIÇÃO	UNID	QUANT.	VALOR UNIT.	TOTAL	QUANTIDADES		FINANCEIRO		R\$	%
						AC ANTERIOR	AC ATUAL	AC ANTERIOR	AC ATUAL		
1 SERVIÇOS PRELIMINARES											
1.1 SERVIÇOS DE LOCALIZAÇÃO											
1.1.1	ENGENHEIRO CIVIL DE OBRA PLENO COM ENCARGOS COMPLEMENTARES	H	66,00	R\$ 103,78	R\$ 6.849,48	48,00	12,00	R\$ 4.861,44	R\$ 1.245,36	R\$ 6.226,80	9,08%
1.1.2	ENCARREGADO GERAL COM ENCARGOS COMPLEMENTARES	H	704,00	R\$ 28,01	R\$ 19.719,04	512,00	128,00	R\$ 14.341,12	R\$ 3.585,28	R\$ 17.926,40	9,08%
1.2	Placa de obra em tona em impressão digital 1,50 x 2,00m, inclusive estrutura em metalon 20 x 20cm e escoramento instalada	UNID.	6,00	R\$ 750,00	R\$ 4.500,00	1,00		R\$ 750,00	-	R\$ 750,00	83,33%
1.3	EXECUÇÃO DE DEPOSITO EM CANTIEIRO DE OBRAS, FORA DA PROJEÇÃO DA LAJE EM CHAPA DE MADEIRA COMPENSADA, NÃO INCLUSIVE MOBILIÁRIO E EQUIPAMENTOS	M²	9,00	R\$ 1.208,79	R\$ 10.881,07	9,00		R\$ 10.861,07	-	R\$ 10.861,07	0,00%
1.4	INCLUSÃO DA OBRA - EXECUÇÃO DE GABARITO	M²	768,63	R\$ 7,13	R\$ 5.482,62	768,63		R\$ 5.482,62	-	R\$ 5.482,62	0,00%
1.5	Limpeza mecanizada do terreno de retroescavadeira (incluindo lastreiro e carga e transporte - dnt 948 14)	M²	1.000,00	R\$ 1,90	R\$ 1.902,99	1000,00		R\$ 1.902,99	-	R\$ 1.902,99	0,00%
2 MOVIMENTO DE TERRA PARA FUNDADOES											
2.1	ESCAVAÇÃO MANUAL PARA VIGA BALDRAME OU SAPATA CORRIDA (INCLUINDO ESCAVAÇÃO PARA COLOCAÇÃO DE FORMAS), AF_01/2024	M³	107,88	R\$ 95,79	R\$ 10.333,61	107,88		R\$ 10.333,61	-	R\$ 10.333,61	0,00%
2.2	PREPARO DE FUNDO DE VALA COM LARGURA MAIOR OU IGUAL A 1,5 M E MENOR QUE 2,5 M (ACERTO DO SOLO NATURAL), AF_08/2022	M³	53,03	R\$ 2,67	R\$ 141,56	53,03		R\$ 141,56	-	R\$ 141,56	0,00%
2.3	REATERRO MECANIZADO DE VALA COM RETROSCAVADEIRA (CAPACIDADE DA CAÇAMBA DA RETRO 0,28 MPOTENCIA, 88 HP), INCLUSIVE OBRAS DE REATERRO (1 A 3,0 M COM SOLO (SEM SUBSTITUIÇÃO DE 1ª CATEGORIA E COMPACTADOR DE SOLOS DE PERCUSSÃO), AF_08/2023	M³	57,55	R\$ 11,25	R\$ 647,55	57,55		R\$ 647,55	-	R\$ 647,55	0,00%
2.4	ATERRO C/COMPACTAÇÃO MECÂNICA E CONTROLE MAT. DE AQUISIÇÃO	M³	115,20	R\$ 104,39	R\$ 12.025,30	115,20		R\$ 12.025,30	-	R\$ 12.025,30	0,00%
3 FUNDADOES											
3.1 CONCRETO ARMADO PARA FUNDADOES BLOCO											
3.1.1	LASTRO DE CONCRETO MAGRO, APLICADO EM BLOCOS DE COROAMENTO OU SAPATAS, ESPESURA DE 5 CM, AF_01/2024	M²	68,60	R\$ 36,78	R\$ 2.523,17	68,60		R\$ 2.523,17	-	R\$ 2.523,17	0,00%
3.1.2	FABRICAÇÃO, MONTAGEM E DESMONTAGEM DE LAJES E FUNDADOES UTILIZANDO AÇO CA-50 E-25 MM, 4 UTILIZACOES AF_01/2024	M²	67,25	R\$ 128,80	R\$ 8.728,80	67,25		R\$ 8.728,80	-	R\$ 8.728,80	0,00%
3.1.3	ARMACAO DE ESTRUTURAS DIVERSAS DE CONCRETO ARMADO, EXCETO VIGAS, PILARES DE 10,0 MM - MONTAGEM, AF_08/2022	KG	986,55	R\$ 11,90	R\$ 11.739,38	986,55		R\$ 11.739,38	-	R\$ 11.739,38	0,00%
3.1.4	ARMACAO DE ESTRUTURAS DIVERSAS DE CONCRETO ARMADO, EXCETO VIGAS, PILARES, LAJES E FUNDADOES, UTILIZANDO AÇO CA-80 DE 5,0 MM - MONTAGEM, AF_08/2022	KG	55,00	R\$ 16,12	R\$ 886,65	55,00		R\$ 886,65	-	R\$ 886,65	0,00%
3.1.5	CONCRETAGEM DE SAPATA, FCK 30 MPa, COM USO DE BOMBA - LANÇAMENTO, ADENSAMENTO E ACURTIAMENTO AF_02/2024	M³	44,15	R\$ 813,97	R\$ 35.932,37	44,15		R\$ 35.932,37	-	R\$ 35.932,37	0,00%
3.2 CONCRETO MAGRO PARA LASTRO, VIGAS E LAJES											
3.2.1	CONCRETO MAGRO PARA LASTRO, VIGAS E LAJES (EM MASSA SECA DE CIMENTO) AREIA BETONEIRA 600 L, AF_05/2021	M³	13,20	R\$ 374,72	R\$ 4.946,24	13,20		R\$ 4.946,24	-	R\$ 4.946,24	0,00%
3.2.2	FABRICAÇÃO, MONTAGEM E DESMONTAGEM DE FORMAS PARA VIGA BALDRAME, EM MADEIRA SERRADA, E-25 MM, 4 UTILIZACOES, AF_01/2024	M²	88,40	R\$ 67,85	R\$ 5.988,24	88,40		R\$ 5.988,24	-	R\$ 5.988,24	0,00%
3.2.3	ARMACAO DE ESTRUTURAS DIVERSAS DE CONCRETO ARMADO, EXCETO VIGAS, PILARES, LAJES E FUNDADOES, UTILIZANDO AÇO CA-50 DE 3,0 MM - MONTAGEM, AF_06/2022	KG	307,20	R\$ 13,60	R\$ 4.177,46	307,20		R\$ 4.177,46	-	R\$ 4.177,46	0,00%
3.2.4	ARMACAO DE ESTRUTURAS DIVERSAS DE CONCRETO ARMADO, EXCETO VIGAS, PILARES, LAJES E FUNDADOES, UTILIZANDO AÇO CA-50 DE 10,0 MM - MONTAGEM, AF_08/2022	KG	144,45	R\$ 11,90	R\$ 1.718,87	144,45		R\$ 1.718,87	-	R\$ 1.718,87	0,00%



BOLETIM DE MEDIÇÃO

OBJETO: CONSTRUÇÃO DE QUADRA POLIESPORTIVA NO POVOADO TABULEIRO DOS BATISTAS
 Nº DA MEDIÇÃO: 1901 A 17.06
 QUANTIDADE: 17.062,2026
 PERÍODO: 17/06/2026
 DATA:

ITEM	DESCRIÇÃO	UND	QUANT.	VALOR UNIT.	TOTAL	QUANTIDADES		AC. ANTERIOR		AC. ATUAL		AC. TOTAL	FRANQUEIRO	AC. ATUAL	AC. TOTAL	R\$	%
						AC. ANTERIOR	AC. ATUAL	AC. ANTERIOR	AC. ATUAL	AC. ANTERIOR	AC. ATUAL						
3.2.5	ARMAÇÃO DE ESTRUTURAS DIVERSAS DE CONCRETO ARMADO, EXCETO VIGAS, PILARES, LAJES E FUNDAÇÕES. UTILIZANDO AÇO CA-60 DE 5,0 MM - MONTAGEM. AF. 05/2022	KG	132,10	R\$ 16,12	R\$ 2.129,56	132,10		132,10	R\$ 2.129,56	R\$ -	R\$ -	132,10	R\$ 2.129,56	R\$ -	2.129,56	-R\$	0,00%
3.2.6	CONCRETAGEM DE BLOCO DE COROAMENTO OU VIGA BALDRAME, FCK 30 MPa, COM USO DE BOMBA - LANÇAMENTO, ADENSAMENTO E SUPERFICIAÇÃO. AF. 01/2024	M²	5,36	R\$ 779,67	R\$ 4.179,06	5,36		5,36	R\$ 4.179,06	R\$ -	R\$ -	5,36	R\$ 4.179,06	R\$ -	4.179,06	R\$	0,00%
4	SUPERFÍCIE DE																
4.1	CONCRETO ARMADO PILARES																
4.1.1	MONTAGEM E DESMONTAGEM DE FÓRMA DE PILARES RETANGULARES E ESTRUTURAS SIMILARES, PE-DIREITO SIMPLES, EM CHAPA DE MADEIRA COMPENSADA PLASTIFICADA, 18 UTILIZAÇÕES. AF. 09/2020	M²	121,10	R\$ 47,55	R\$ 5.758,77	121,10		121,10	R\$ 5.758,77	R\$ -	R\$ -	121,10	R\$ 5.758,77	R\$ -	5.758,77	-R\$	0,00%
4.1.2	ARMAÇÃO DE PILAR OU VIGA DE ESTRUTURA CONVENCIONAL DE CONCRETO ARMADO UTILIZANDO AÇO CA-50 DE 10,0 MM - MONTAGEM. AF. 05/2022	KG	180,50	R\$ 10,84	R\$ 1.740,51	180,50		180,50	R\$ 1.740,51	R\$ -	R\$ -	180,50	R\$ 1.740,51	R\$ -	1.740,51	-R\$	0,00%
4.1.3	ARMAÇÃO DE PILAR OU VIGA DE ESTRUTURA CONVENCIONAL DE CONCRETO ARMADO UTILIZANDO AÇO CA-50 DE 12,5 MM - MONTAGEM. AF. 06/2022	KG	605,00	R\$ 9,18	R\$ 5.556,81	605,00		605,00	R\$ 5.556,81	R\$ -	R\$ -	605,00	R\$ 5.556,81	R\$ -	5.556,81	R\$	0,00%
4.1.4	ARMAÇÃO DE PILAR OU VIGA DE ESTRUTURA CONVENCIONAL DE CONCRETO ARMADO UTILIZANDO AÇO CA-60 DE 5,0 MM - MONTAGEM. AF. 06/2022	KG	170,50	R\$ 13,59	R\$ 2.314,77	170,50		170,50	R\$ 2.314,77	R\$ -	R\$ -	170,50	R\$ 2.314,77	R\$ -	2.314,77	R\$	0,00%
4.1.5	CONCRETAGEM DE PILARES, FCK = 25 MPa, COM USO DE BALDES - LANÇAMENTO, ADENSAMENTO E ACABAMENTO. AF. 02/2022	M²	10,30	R\$ 967,32	R\$ 9.963,36	10,30		10,30	R\$ 9.963,36	R\$ -	R\$ -	10,30	R\$ 9.963,36	R\$ -	9.963,36	-R\$	0,00%
4.2	CONCRETO ARMADO VIGAS																
4.2.1	MONTAGEM E DESMONTAGEM DE FÓRMA DE VIGA, ESCORAMENTO COM GARFO DE MADEIRA PE-DIREITO SIMPLES, EM CHAPA DE MADEIRA PLASTIFICADA, 18 UTILIZAÇÕES. AF. 09/2020	M²	149,88	R\$ 73,66	R\$ 11.040,69	149,88		149,88	R\$ 11.040,69	R\$ -	R\$ -	149,88	R\$ 11.040,69	R\$ -	11.040,69	R\$	0,00%
4.2.2	ARMAÇÃO DE PILAR OU VIGA DE ESTRUTURA CONVENCIONAL DE CONCRETO ARMADO UTILIZANDO AÇO CA-50 DE 6,3 MM - MONTAGEM. AF. 06/2022	KG	10,68	R\$ 12,53	R\$ 133,81	10,68		10,68	R\$ 133,81	R\$ -	R\$ -	10,68	R\$ 133,81	R\$ -	133,81	R\$	0,00%
4.2.3	ARMAÇÃO DE PILAR OU VIGA DE ESTRUTURA CONVENCIONAL DE CONCRETO ARMADO UTILIZANDO AÇO CA-50 DE 8,0 MM - MONTAGEM. AF. 06/2022	KG	183,81	R\$ 11,95	R\$ 2.195,96	183,81		183,81	R\$ 2.195,96	R\$ -	R\$ -	183,81	R\$ 2.195,96	R\$ -	2.195,96	R\$	0,00%
4.2.4	ARMAÇÃO DE PILAR OU VIGA DE ESTRUTURA CONVENCIONAL DE CONCRETO ARMADO UTILIZANDO AÇO CA-50 DE 10,0 MM - MONTAGEM. AF. 06/2022	KG	203,64	R\$ 10,84	R\$ 2.208,34	203,64		203,64	R\$ 2.208,34	R\$ -	R\$ -	203,64	R\$ 2.208,34	R\$ -	2.208,34	R\$	0,00%
4.2.5	ARMAÇÃO DE PILAR OU VIGA DE ESTRUTURA CONVENCIONAL DE CONCRETO ARMADO UTILIZANDO AÇO CA-50 DE 12,5 MM - MONTAGEM. AF. 06/2022	KG	83,96	R\$ 9,18	R\$ 771,16	83,96		83,96	R\$ 771,16	R\$ -	R\$ -	83,96	R\$ 771,16	R\$ -	771,16	R\$	0,00%
4.2.6	ARMAÇÃO DE PILAR OU VIGA DE ESTRUTURA CONVENCIONAL DE CONCRETO ARMADO UTILIZANDO AÇO CA-60 DE 5,0 MM - MONTAGEM. AF. 06/2022	KG	152,78	R\$ 13,58	R\$ 2.074,19	152,78		152,78	R\$ 2.074,19	R\$ -	R\$ -	152,78	R\$ 2.074,19	R\$ -	2.074,19	-R\$	0,00%
4.2.7	PREPARAÇÃO E LANCAMENTO DE BALDES EM EDIFICAÇÃO TERRELA - COM MPA PARA QUALQUER TIPO DE LAJE COM LANÇAMENTO, ADENSAMENTO E ACABAMENTO. AF. 02/2022	M²	11,25	R\$ 997,66	R\$ 11.223,68	11,25		11,25	R\$ 11.223,68	R\$ -	R\$ -	11,25	R\$ 11.223,68	R\$ -	11.223,68	-R\$	0,00%
4.3	CONCRETO ARMADO PARA VERGAS																
4.3.1	VERGA PRE-MOLDADA COM ATE 1,5 M DE VÃO, ESPESSURA DE 200 CM. AF. 03/2024	M	10,00	R\$ 36,92	R\$ 369,24	10,00		10,00	R\$ 369,24	R\$ -	R\$ -	10,00	R\$ 369,24	R\$ -	369,24	R\$	0,00%
4.3.2	VERGA PRE-MOLDADA, ESPESSURA DE 200 CM. AF. 03/2024	M	10,00	R\$ 47,40	R\$ 473,96	10,00		10,00	R\$ 473,96	R\$ -	R\$ -	10,00	R\$ 473,96	R\$ -	473,96	-R\$	0,00%
4.4	CONCRETO ARMADO LAJE																

OBJETO: CONSTRUÇÃO DE QUADRA POLIESPORTIVA NO POVOADO TABULEIRO DOS BATISTAS	
Nº DA MEDIÇÃO	QUINTA
PERÍODO	19/01 A 17/06
DATA	17/06/2026

ITEM	DESCRIÇÃO	UNID	QUANT.	VALOR UNIT.	TOTAL	AC. ANTERIOR		QUANTIDADES		AC. TOTAL		FINANCEIRO		AC. TOTAL	R\$	%
						AC. ANTERIOR	AC. ATUAL	AC. ANTERIOR	AC. ATUAL	AC. ANTERIOR	AC. ATUAL	AC. ANTERIOR	AC. ATUAL			
4.4.1	LAJE PRÉ-MOLDADA UNIDIRECIONAL, BIAPOIADA, PARA FORRO, ENCHIMENTO EM CERÂMICA, VIGOTA CONVENCIONAL, ALTURA TOTAL DA LAJE (ENCHIMENTO+CAPA) = (8+3), AF. 11/2020, PA.	M²	50,00	R\$ 195,29	R\$ 9.764,85	50,00		50,00		R\$ 9.764,85	R\$ -	R\$ 9.764,85	-R\$	9.764,85	-R\$	0,00%
4.5	CONCRETO ARMADO PISO							6,32								
4.5.1	MONTAGEM E DESMONTAGEM DE FORMA DE CONCRETO PARA PISO EM LAJE DE MADEIRA, COMPENSADA PLASTIFICADA, 10 UTILIZAÇÕES, AF. 09/2020	M²	6,32	R\$ 39,61	R\$ 250,34	0,00		6,32								0,00%
4.5.2	LASTRO DE BRITA	M²	34,00	R\$ 139,66	R\$ 4.748,34	0,00		34,00								0,00%
4.5.3	LONA PLÁSTICA PRETA, P/ SERVIÇOS EM COBERTAS	M²	680,00	R\$ 10,18	R\$ 6.920,71	0,00		680,00								0,00%
4.5.4	ARMAÇÃO PARA EXECUÇÃO DE RADIER, PISO DE CONCRETO OU LAJE SOBRE SOLO, COM USO DE TELA Q-82, AF. 09/2021	KG	880,00	R\$ 13,84	R\$ 9.411,15	0,00		680,00								0,00%
4.5.5	PISO EM CONCRETO 20 MPA PREPARO MECÂNICO, ESPESURA 7CM, AF. 09/2020	M²	680,00	R\$ 99,09	R\$ 67.383,66	0,00		680,00								0,00%
4.6	ESTRUTURA METÁLICA															
4.6.1	ESTRUTURA TRILÇADA DE COBERTURA, TIPO GALPÃO, COM 02 (DOIS) PISOS, 02 (DOIS) PERFILES METÁLICOS, CHAPAS METÁLICAS, MÃO DE OBRA E TRANSPORTE COM GUINDASTE, FORNECIMENTO E INSTALAÇÃO, AF. 01/2020, PSA	M²	16.805,58	R\$ 13,12	R\$ 220.413,44	16.805,58										0,00%
4.7	CONCRETO ARMADO PISO/ DE ARQUIBANCAADA															
4.7.1	LASTRO DE BRITA	M²	1,90	R\$ 139,66	R\$ 265,35	0,00		1,90								0,00%
4.7.2	LONA PLÁSTICA PRETA, P/ SERVIÇOS EM COBERTAS	M²	37,50	R\$ 10,18	R\$ 381,66	0,00		37,50								0,00%
4.7.3	ARMAÇÃO PARA EXECUÇÃO DE RADIER, PISO DE CONCRETO OU LAJE SOBRE SOLO, COM USO DE TELA Q-82, AF. 09/2021	KG	37,50	R\$ 13,84	R\$ 519,00	0,00		37,50								0,00%
4.7.4	PISO EM CONCRETO 20 MPA PREPARO MECÂNICO, ESPESURA 7CM, AF. 09/2020	M²	37,50	R\$ 99,09	R\$ 3.716,01	0,00		37,50								0,00%
5	SISTEMA DE VEDAÇÃO VERTICAL															
5.1	ALVENARIA DE VEDAÇÃO															
5.1.1	ALVENARIA DE VEDAÇÃO DE BLOCOS CERÂMICOS FURADOS NA HORIZONTAL DE 8X19X19 CM (ESPESURA 9 CM) E ARGAMASSA DE ASSENTAMENTO COM PREPARO EM BETONEIRA, AF. 12/2021	M²	550,00	R\$ 87,37	R\$ 48.053,08	550,00										0,00%
5.1.2	FIXAÇÃO (ENCUNHAMENTO) DE ALVENARIA DE VEDAÇÃO COM ESPUMA DE POLIURETANO	M	67,10	R\$ 14,60	R\$ 979,65	67,10										0,00%
6	PORTAS DE MADEIRA															
6.1	Porta em madeira compensada (candeia), lina, empilhada, 1,00 x 2,10 m, para sanitário de deficiente físico (inclusive batente, ferragens, fechadura, suporte chapa de alumínio e 1mm) - Rev. - 01	UNID.	4,00	R\$ 1.233,69	R\$ 4.934,77	0,00		4,00								0,00%
6.2	FERRAGENS E ACESSÓRIOS															
6.2.1	BARRA DE APOIO RETA, EM AÇO INOX POLIDO, COMPRIMENTO 40CM, FIXADA NA PAREDE - FORNECIMENTO E INSTALAÇÃO, AF. 01/2020	UNID.	1,00	R\$ 323,21	R\$ 323,21	0,00		0,00								100,00%
6.2.2	Chapa de alumínio corugada e=0,7mm	M²	1,06	R\$ 143,46	R\$ 152,06	0,00		0,00								100,00%
6.3	PORTAS EM ALUMÍNIO															
6.3.1	PORTA EM ALUMÍNIO DE ABRIR TIPO VENEZIANA COM GUARNIÇÃO, FIXAÇÃO COM PARAFUSOS - FORNECIMENTO E INSTALAÇÃO, AF. 12/2019	M²	6,93	R\$ 675,74	R\$ 4.682,87	0,00		0,00								100,00%
6.4	JANELAS EM ALUMÍNIO															
6.4.1	JANELA DE ALUMÍNIO TIPO MAXIMAR, COM ALZAS, FORNECIMENTO EXCLUSIVO ALZAS, FORNECIMENTO E INSTALAÇÃO, AF. 12/2019	M²	2,30	R\$ 688,13	R\$ 1.582,70	0,00		0,00								100,00%
6.5	VIDROS															
6.5.1	ESPELHO CRISTAL, ESPESURA 4MM, COM PARAFUSOS DE FIXAÇÃO, SEM MOLDBRA	M²	3,05	R\$ 523,35	R\$ 1.596,22	0,00		0,00								100,00%
7	SISTEMAS DE COBERTURA															

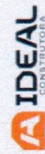

BOLETIM DE MEDIÇÃO

OBJETO: CONSTRUÇÃO DE QUADRA POLIESPORTIVA NO POVOADO TABULEIRO DOS BATISTAS
 Nº DA MEDIÇÃO: QUINTA
 19011.A.17/06
 PERÍODO: 17/06/2026
 DATA:

ITEM	DESCRIÇÃO	UNID	QUANT.	VALOR UNIT.	TOTAL	QUANTIDADES		FINANCEIRO		SALDO	%
						AC ANTERIOR	AC ATUAL	AC ANTERIOR	AC ATUAL		
7.1	TELHAMENTO COM TELHA DE AÇO/ALUMÍNIO E = 0,5 MM, COM ATÉ 2 ÁGUAS, INCLUSIVE LIGAMENTO. AF. 07/2019	M²	933,00	R\$ 72,70	R\$ 67.827,61	933,00		R\$ 67.827,61	R\$ -	0,00	0,00%
7.2	CALHA EM CHAPA DE AÇO GALVANIZADO NÚMERO 24, DESENVOLVIMENTO DE 50 CM, INCLUSIVE TRANSPORTE VERTICAL. AF. 07/2019	M	60,50	R\$ 76,57	R\$ 4.632,52	60,50		R\$ 4.632,52	R\$ -	0,00	0,00%
8	IMPERMEABILIZAÇÃO										
8.1	IMPERMEABILIZAÇÃO DE SUPERFÍCIE COM EMULSÃO ASFÁLTICA 2 DEMÃOS. AF. 09/2023	M²	75,20	R\$ 41,19	R\$ 3.097,65	75,20		R\$ 3.097,65	R\$ -	0,00	0,00%
8.2	IMPERMEABILIZAÇÃO DE SUPERFÍCIE COM EMULSÃO ASFÁLTICA 2 DEMÃOS. AF. 09/2023	M²	28,28	R\$ 41,19	R\$ 1.164,91	28,28		R\$ 1.164,91	R\$ -	0,00	0,00%
9	REVESTIMENTO INTERNO E EXTERNO										
9.1	CHAPISCO APLICADO EM ALVENARIAS E COLÍER DE PEDREIRO, ARGAMASSA TRACO 1:3 COM PREPARO EM BETONEIRA 400L. AF. 10/2022	M³	1.050,00	R\$ 4,04	R\$ 4.244,19	840,00	210,00	R\$ 3.395,35	R\$ 848,84	0,00	0,00%
9.2	PREPARO MECÂNICO, APLICADA MANUALMENTE EM PAREDES INTERNAS DE AMBIENTES COM TALSASAS. AF. E=17,3MM, COM TALSASAS. AF. 03/2024	M²	1.050,00	R\$ 35,39	R\$ 37.155,67	630,00	420,00	R\$ 22.293,40	R\$ 14.862,27	0,00	0,00%
9.3	REVESTIMENTO CERÂMICO PARA PAREDES INTERNAS COM PLACAS TIPO ESMALTADA EXTRA DE DIMENSÕES 33x45 CM APLICADAS NA ALTURA INTEIRA DAS PAREDES. AF. 02/2023, PE	M²	103,52	R\$ 73,51	R\$ 7.610,27	0,00	103,52	R\$ -	R\$ 7.610,27	0,00	0,00%
9.4	PASTILHA 6x5cm EM CORES, COM ARGAMASSA PRÉ-FABRICADA	M²	12,02	R\$ 156,68	R\$ 1.883,38	0,00	12,02	R\$ -	R\$ 1.883,38	0,00	0,00%
9.5	PASTILHA 6x5cm EM CORES, COM ARGAMASSA PRÉ-FABRICADA	M²	11,45	R\$ 156,68	R\$ 1.794,08	0,00	11,45	R\$ -	R\$ 1.794,08	0,00	0,00%
10	SISTEMAS DE PISO										
10.1	CONTRAPISO EM ARGAMASSA TRACO 1:4 (BENEFICADO E AREIA), REFORÇO MECÂNICO COM REFORÇADO, ACABAMENTO NA REFORÇADO. ESPESURA 3CM. AF. 07/2021	M²	50,00	R\$ 37,63	R\$ 1.881,55	0,00	50,00	R\$ -	R\$ 1.881,55	0,00	0,00%
10.2	PINTURA DE PISO COM TINTA EPOXI, APLICAÇÃO MANUAL. 2 DEMÃOS, INCLUSIVE PRIMER EPOXI. AF. 05/2021	M²	481,25	R\$ 56,63	R\$ 27.252,69	0,00	0,00	R\$ -	R\$ -	27.252,69	100,00%
10.3	REVESTIMENTO CERÂMICO PARA PISO COM PLACAS TIPO ESMALTADA EXTRA DE DIMENSÕES 45x45 CM APLICADA EM DIAGONAL EM AMBIENTES DE ÁREA ENTRE 5 M² E 10 M². AF. 02/2023, PE	M²	50,00	R\$ 74,58	R\$ 3.729,09	0,00	40,00	R\$ -	R\$ 2.983,27	745,82	20,00%
10.4	RODAPE CERÂMICO DE 7CM DE ALTURA COM DIMENSÕES 45x15CM. AF. 02/2023, PE	M	9,60	R\$ 9,38	R\$ 90,09	0,00	7,68	R\$ -	R\$ 72,07	18,02	20,00%
10.5	SOLEIRA EM GRANITO, LARGURA 15 CM, ESPESURA 2,0 CM. AF. 09/2020	M	4,60	R\$ 117,73	R\$ 541,55	0,00	3,68	R\$ -	R\$ 433,24	108,31	20,00%
10.6	EXECUÇÃO DE PASSEIO (CALÇADAI) OU PISO DE CONCRETO COM CONCRETO MOLDADO IN LOCO, FEITO EM OBRA, ACABAMENTO CONVENCIONAL, NÃO ARMADO. AF. 09/2022	M²	6,60	R\$ 746,03	R\$ 4.923,83	0,00	5,94	R\$ -	R\$ 4.431,44	492,39	10,00%
11	PINTURAS E ACABAMENTOS										
11.1	EMASSAMENTO COM MASSA LATEX, APLICAÇÃO EM PAREDE, DUAS DEMÃOS, LIXAMENTO MANUAL. AF. 04/2023	M²	50,00	R\$ 16,29	R\$ 814,70	0,00	32,50	R\$ -	R\$ 529,56	285,14	35,00%
11.2	EMASSAMENTO COM MASSA LATEX, APLICAÇÃO EM PAREDE, DUAS DEMÃOS, LIXAMENTO MANUAL. AF. 04/2023	M²	950,00	R\$ 16,29	R\$ 15.479,31	0,00	617,50	R\$ -	R\$ 10.061,55	5.417,76	35,00%
11.3	PINTURA LATEX AGRÍCOLA PREMIUM, APLICAÇÃO MANUAL EM PAREDES, DUAS DEMÃOS. AF. 04/2023	M²	50,00	R\$ 14,17	R\$ 708,42	0,00	0,00	R\$ -	R\$ -	708,42	100,00%
11.4	PINTURA LATEX AGRÍCOLA PREMIUM, APLICAÇÃO MANUAL EM PAREDES, DUAS DEMÃOS. AF. 04/2023	M²	950,00	R\$ 14,17	R\$ 13.459,93	0,00	0,00	R\$ -	R\$ -	13.459,93	100,00%
12	INSTALAÇÃO HIDRAULICA										
12.1	TUBO, PVC, SOLDAVEL DN 25MM, INSTALADO EM PRUMA DE ÁGUA - FORNECIMENTO E INSTALAÇÃO. AF. 06/2022	M	71,18	R\$ 4,88	R\$ 347,02	0,00	71,18	R\$ -	R\$ 347,02	0,00	0,00%



BOLETIM DE MEDIÇÃO

OBJETO: CONSTRUÇÃO DE QUADRA POLIESPORTIVA NO POVOADO TABULEIRO DOS BATISTAS

QUINTA

Nº DA MEDIÇÃO 19101 A 17/06

PERÍODO 17/06/2026

DATA 17/06/2026

ITEM	DESCRIÇÃO	UNID	QUANT.	VALOR UNIT.	TOTAL	QUANTIDADES		FINANCEIRO		R\$	SALDO	%
						AC ANTERIOR	AC ATUAL	AC ANTERIOR	AC ATUAL			
12.2	TUBO PVC SOLDÁVEL DN 40MM, INSTALADO EM PRUMADA DE ÁGUA - FORNECIMENTO E INSTALAÇÃO. AF_06/2022	M	0,35	R\$ 14,78	R\$ 5,17	0,00	0,35	R\$ -	R\$ 5,17	5,17 -R\$	0,00	-0,05%
12.3	TUBO PVC SOLDÁVEL DN 50MM, INSTALADO EM PRUMADA DE ÁGUA - FORNECIMENTO E INSTALAÇÃO. AF_06/2022	M	15,27	R\$ 16,29	R\$ 248,72	0,00	15,27	R\$ -	R\$ 248,72	248,72 R\$	0,00	0,00%
12.4	ADAPTADOR CURTO COM BOLSA E ROSCA PARA REGISTRO PVC, SOLDÁVEL DN 25 MM X 3/4", INSTALADO EM RESERVAÇÃO PREDIAL DE ÁGUA - FORNECIMENTO E INSTALAÇÃO. AF_06/2024	UNID.	31,00	R\$ 5,03	R\$ 155,80	0,00	31,00	R\$ -	R\$ 155,80	155,80 -R\$	0,00	0,00%
12.5	ADAPTADOR CURTO COM BOLSA E ROSCA PARA REGISTRO PVC, SOLDÁVEL DN 50MM X 1 1/2", INSTALADO EM PRUMADA DE ÁGUA - FORNECIMENTO E INSTALAÇÃO. AF_06/2022	UNID.	14,00	R\$ 9,15	R\$ 128,05	0,00	14,00	R\$ -	R\$ 128,05	128,05 R\$	0,00	0,00%
12.6	ADAPTADOR CURTO COM BOLSA E ROSCA PARA REGISTRO PVC, SOLDÁVEL DN 50MM X 1 1/4", INSTALADO EM PRUMADA DE ÁGUA - FORNECIMENTO E INSTALAÇÃO. AF_06/2022	UNID.	7,00	R\$ 12,07	R\$ 84,52	0,00	7,00	R\$ -	R\$ 84,52	84,52 R\$	0,00	0,00%
12.7	LUVA DE REDUÇÃO PVC, SOLDÁVEL DN 60MM X 50MM, INSTALADO EM PRUMADA DE ÁGUA - FORNECIMENTO E INSTALAÇÃO. AF_06/2022	UNID.	3,00	R\$ 18,12	R\$ 54,36	0,00	3,00	R\$ -	R\$ 54,36	54,36 -R\$	0,00	0,00%
12.8	LUVA DE REDUÇÃO PVC, SOLDÁVEL DN 60MM X 50MM, INSTALADO EM PRUMADA DE ÁGUA - FORNECIMENTO E INSTALAÇÃO. AF_06/2022	UNID.	3,00	R\$ 18,12	R\$ 54,36	0,00	3,00	R\$ -	R\$ 54,36	54,36 -R\$	0,00	0,00%
12.9	JOELHO 45 GRAUS PVC, SOLDÁVEL DN 25MM, INSTALADO EM PRUMADA DE ÁGUA - FORNECIMENTO E INSTALAÇÃO. AF_06/2022	UNID.	2,00	R\$ 5,23	R\$ 10,46	0,00	2,00	R\$ -	R\$ 10,46	10,46 R\$	0,00	0,02%
12.10	JOELHO 45 GRAUS PVC, SOLDÁVEL DN 75MM, INSTALADO EM PRUMADA DE ÁGUA - FORNECIMENTO E INSTALAÇÃO. AF_06/2022	UNID.	1,00	R\$ 72,67	R\$ 72,67	0,00	1,00	R\$ -	R\$ 72,67	72,67 R\$	0,00	0,01%
12.11	JOELHO 90 GRAUS PVC, SOLDÁVEL DN 50MM, INSTALADO EM REDE OU SUBARRIAL DE ÁGUA - FORNECIMENTO E INSTALAÇÃO. AF_06/2022	UNID.	46,00	R\$ 7,79	R\$ 358,37	0,00	46,00	R\$ -	R\$ 358,37	358,37 -R\$	0,00	0,00%
12.12	JOELHO 90 GRAUS PVC, SOLDÁVEL DN 50MM, INSTALADO EM PRUMADA DE ÁGUA - FORNECIMENTO E INSTALAÇÃO. AF_06/2022	UNID.	7,00	R\$ 12,36	R\$ 86,51	0,00	7,00	R\$ -	R\$ 86,51	86,51 -R\$	0,00	0,00%
12.13	LUVA DE REDUÇÃO PVC, SOLDÁVEL DN 60MM X 50MM, INSTALADO EM PRUMADA DE ÁGUA - FORNECIMENTO E INSTALAÇÃO. AF_06/2022	UNID.	13,00	R\$ 18,12	R\$ 235,57	0,00	13,00	R\$ -	R\$ 235,57	235,57 R\$	0,00	0,00%
12.14	LUVA DE REDUÇÃO PVC, SOLDÁVEL DN 60MM X 50MM, INSTALADO EM PRUMADA DE ÁGUA - FORNECIMENTO E INSTALAÇÃO. AF_06/2022	UNID.	4,00	R\$ 18,12	R\$ 72,48	0,00	4,00	R\$ -	R\$ 72,48	72,48 -R\$	0,00	0,00%



BOLETIM DE MEDIÇÃO

OBJETO: CONSTRUÇÃO DE QUADRA POLIESPORTIVA NO POVOADO TABULEIRO DOS BATISTAS
 Nº DA MEDIÇÃO: QUINTA
 PERÍODO: 1901 A 17/08
 DATA: 17/06/2026

ITEM	UNID	QUANT.	VALOR UNIT.	TOTAL	AC. ANTERIOR	QUANTIDADES AC. ATUAL	AC. TOTAL	AC. ANTERIOR	FINANCEIRO AC. ATUAL	AC. TOTAL	R\$	SALDO	%
12.15	UNID.	1,00	R\$ 11,46	R\$ 11,46	0,00	1,00	R\$ 11,46	R\$ -	R\$ 11,46	R\$ 11,46	R\$ 0,00	0,04%	
12.16	UNID.	10,00	R\$ 11,46	R\$ 114,56	0,00	10,00	R\$ 114,56	R\$ -	R\$ 114,56	R\$ 114,56	R\$ 0,00	0,00%	
12.17	UNID.	7,00	R\$ 26,58	R\$ 186,03	0,00	7,00	R\$ 186,03	R\$ -	R\$ 186,03	R\$ 186,03	R\$ 0,00	0,00%	
12.18	UNID.	6,00	R\$ 10,75	R\$ 64,49	0,00	6,00	R\$ 64,49	R\$ -	R\$ 64,49	R\$ 64,49	R\$ 0,00	0,01%	
12.19	UNID.	2,00	R\$ 19,85	R\$ 39,69	0,00	2,00	R\$ 39,69	R\$ -	R\$ 39,69	R\$ 39,69	R\$ 0,00	-0,01%	
12.20	UNID.	3,00	R\$ 17,74	R\$ 53,21	0,00	3,00	R\$ 53,21	R\$ -	R\$ 53,21	R\$ 53,21	R\$ 0,00	-0,01%	
12.21	UNID.	10,00	R\$ 9,60	R\$ 96,02	0,00	10,00	R\$ 96,02	R\$ -	R\$ 96,02	R\$ 96,02	R\$ 0,00	0,00%	
12.22	UNID.	3,00	R\$ 19,85	R\$ 59,54	0,00	3,00	R\$ 59,54	R\$ -	R\$ 59,54	R\$ 59,54	R\$ 0,00	-0,01%	
12.23	UNID.	1,00	R\$ 30,68	R\$ 30,68	0,00	1,00	R\$ 30,68	R\$ -	R\$ 30,68	R\$ 30,68	R\$ 0,00	0,00%	
12.24	UNID.	1,00	R\$ 224,30	R\$ 224,30	0,00	1,00	R\$ 224,30	R\$ -	R\$ 224,30	R\$ 224,30	R\$ 0,00	0,00%	
12.25	UNID.	2,00	R\$ 131,82	R\$ 263,64	0,00	2,00	R\$ 263,64	R\$ -	R\$ 263,64	R\$ 263,64	R\$ 0,00	0,00%	
12.26	UNID.	4,00	R\$ 73,74	R\$ 294,97	0,00	4,00	R\$ 294,97	R\$ -	R\$ 294,97	R\$ 294,97	R\$ 0,00	0,00%	
12.27	UNID.	3,00	R\$ 69,78	R\$ 209,35	0,00	3,00	R\$ 209,35	R\$ -	R\$ 209,35	R\$ 209,35	R\$ 0,00	0,00%	
12.28	UNID.	1,00	R\$ 1.216,00	R\$ 1.216,00	0,00	1,00	R\$ 1.216,00	R\$ -	R\$ 1.216,00	R\$ 1.216,00	R\$ 0,00	0,00%	
13	DRENAÇÃO DE ÁGUAS PLUVIAIS												
13.1	TUBULAÇÕES E CONEXÕES PVC												
13.1.1	M	54,00	R\$ 28,50	R\$ 1.539,17	0,00	0,00	R\$ -	R\$ -	R\$ -	R\$ -	R\$ 1.539,17	100,00%	
13.1.2	UNID.	22,00	R\$ 23,46	R\$ 516,78	0,00	0,00	R\$ -	R\$ -	R\$ -	R\$ -	R\$ 516,78	100,00%	
13.1.3	UNID.	30,00	R\$ 25,25	R\$ 757,50	0,00	0,00	R\$ -	R\$ -	R\$ -	R\$ -	R\$ 757,50	100,00%	
13.1.4	UNID.	2,00	R\$ 71,06	R\$ 142,12	0,00	0,00	R\$ -	R\$ -	R\$ -	R\$ -	R\$ 142,12	100,00%	
13.2	ACESSÓRIOS												



BOLETIM DE MEDICAO

OBJETO: CONSTRUÇÃO DE QUADRA POLIESPORTIVA NO POVOADO TABULEIRO DOS BATISTAS
 Nº DA MEDICAO: QUINTA
 PERÍODO: 19/01 A 17/08
 DATA: 17/06/2026

ITEM	UNID	QUANT.	VALOR UNIT.	TOTAL	AC. ANTERIOR	QUANTIDADES AC. ATUAL	AC. TOTAL	AC. ANTERIOR	FEVEREIRO AC. ATUAL	AC. TOTAL	R\$	SALDO	%
13.2.1	UNID.	6,00	R\$ 605,46	R\$ 3.632,73	0,00		0,00	R\$	R\$	R\$	- R\$ 3.632,73	0,00%	100,00%
14													
14.1	M	25,09	R\$ 32,20	R\$ 807,82	25,09		25,09	R\$ 807,82	R\$	R\$ 807,82	-R\$	0,00	0,00%
14.2	M	29,96	R\$ 18,05	R\$ 540,63	29,96		29,96	R\$ 540,63	R\$	R\$ 540,63	-R\$	0,00	0,00%
14.3	M	25,00	R\$ 23,13	R\$ 578,25	25,00		25,00	R\$ 578,32	R\$	R\$ 578,32	-R\$	0,00	0,00%
14.4	UNID.	2,00	R\$ 10,10	R\$ 20,21	2,00		2,00	R\$ 20,21	R\$	R\$ 20,21	R\$	0,00	0,01%
14.5	UNID.	3,00	R\$ 26,01	R\$ 78,03	3,00		3,00	R\$ 78,03	R\$	R\$ 78,03	R\$	0,00	0,00%
14.6	UNID.	7,00	R\$ 14,28	R\$ 99,94	7,00		7,00	R\$ 99,94	R\$	R\$ 99,94	-R\$	0,00	0,00%
14.7	UNID.	10,00	R\$ 8,67	R\$ 86,67	10,00		10,00	R\$ 86,67	R\$	R\$ 86,67	-R\$	0,00	0,00%
14.8	UNID.	3,00	R\$ 13,62	R\$ 40,85	3,00		3,00	R\$ 40,85	R\$	R\$ 40,85	-R\$	0,00	-0,01%
14.9	UNID.	2,00	R\$ 8,47	R\$ 16,93	2,00		2,00	R\$ 16,93	R\$	R\$ 16,93	-R\$	0,00	-0,03%
14.10	UNID.	2,00	R\$ 8,47	R\$ 16,93	2,00		2,00	R\$ 16,93	R\$	R\$ 16,93	-R\$	0,00	-0,03%
14.11	UNID.	1,00	R\$ 74,66	R\$ 74,66	1,00		1,00	R\$ 74,66	R\$	R\$ 74,66	-R\$	0,00	0,00%
14.12	UNID.	2,00	R\$ 79,70	R\$ 159,40	2,00		2,00	R\$ 159,40	R\$	R\$ 159,40	R\$	0,00	0,00%
14.13	UNID.	4,00	R\$ 20,92	R\$ 83,66	4,00		4,00	R\$ 83,66	R\$	R\$ 83,66	-R\$	0,00	0,00%
14.14	UNID.	2,00	R\$ 12,56	R\$ 25,12	2,00		2,00	R\$ 25,12	R\$	R\$ 25,12	R\$	0,00	0,01%
14.15	UNID.	3,00	R\$ 22,15	R\$ 66,46	3,00		3,00	R\$ 66,46	R\$	R\$ 66,46	-R\$	0,00	0,00%

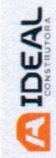

BOLETIM DE MEDIÇÃO												
OBJETO CONSTRUÇÃO DE QUADRA POLIESPORTIVA NO POVODADO TABULEIRO DOS BATISTAS												
Nº DA MEDIÇÃO QUINTA												
PERÍODO 19/01 A 17/06												
DATA 17/06/2026												
ITEM	UNID	QUANT.	VALOR UNIT.	TOTAL	AC. ANTERIOR	QUANTITÁRIOS AC. ATUAL	AC. TOTAL	AC. ANTERIOR	FINANCEIRO AC. ATUAL	AC. TOTAL	R\$	%
14.16	UNID.	7,00	R\$ 38,88	R\$ 272,16	7,00		7,00	R\$ 272,16	R\$	- R\$	272,16	0,00%
CURVA CURTA 90 GRAUS, PVC, SERIE NORMAL, ESCOTO PREDIAL, DN 100 MM, JUNTA ELÁSTICA, FORNECIDO E INSTALADO EM RAMAL DE DESCARGA OU RAMAL DE ESGOTO SANITÁRIO. AF. 08/2022												
14.17	UNID.	12,00	R\$ 11,11	R\$ 133,28	12,00		12,00	R\$ 133,28	R\$	- R\$	133,28	0,00%
CURVA CURTA 90 GRAUS, PVC, SERIE NORMAL, ESCOTO PREDIAL, DN 100 MM, JUNTA ELÁSTICA, FORNECIDO E INSTALADO EM RAMAL DE DESCARGA OU RAMAL DE ESGOTO SANITÁRIO. AF. 08/2022												
14.18	UNID.	3,00	R\$ 23,27	R\$ 69,80	3,00		3,00	R\$ 69,80	R\$	- R\$	69,80	0,00%
CURVA LONGA 90 GRAUS, PVC, SERIE NORMAL, ESCOTO PREDIAL, DN 50 MM, JUNTA ELÁSTICA, FORNECIDO E INSTALADO EM RAMAL DE DESCARGA OU RAMAL DE ESGOTO SANITÁRIO. AF. 08/2022												
14.19	UNID.	6,00	R\$ 44,60	R\$ 267,62	6,00		6,00	R\$ 267,62	R\$	- R\$	267,62	0,00%
CAIXA SIFONADA, PVC, DN 100 X 100 X 50 MM, JUNTA ELÁSTICA, FORNECIDA E INSTALADA EM RAMAL DE DESCARGA OU EM RAMAL DE ESGOTO SANITÁRIO. AF. 08/2022												
14.20	UNID.	1,00	R\$ 44,60	R\$ 44,60	1,00		1,00	R\$ 44,60	R\$	- R\$	44,60	-0,01%
CAIXA SIFONADA, PVC, DN 100 X 50 MM, JUNTA ELÁSTICA, FORNECIDA E INSTALADA EM RAMAL DE DESCARGA OU EM RAMAL DE ESGOTO SANITÁRIO. AF. 08/2022												
14.21	UNID.	3,00	R\$ 454,25	R\$ 1.362,75	3,00		3,00	R\$ 1.362,75	R\$	- R\$	1.362,75	0,00%
CAIXA EM ALVENARIA (60X60X90cm) DE 1/2 TUBO COMUM, LASTRO DE CONCRETO E TAMPA DE CONCRETO												
14.22	UNID.	3,00	R\$ 18,20	R\$ 54,60	3,00		3,00	R\$ 54,60	R\$	- R\$	54,60	0,00%
TANQUE SEPTICO RETANGULAR EM ALVENARIA COM BLOCOS DE CONCRETO, DIMENSÕES INTERNAS 1,2 X 2,4 X 1,6 M, VOLUME UTILIZÁVEL PARA 19 CONTRIBUINTES. AF. 07/2020												
14.23	UNID.	1,00	R\$ 4.471,99	R\$ 4.471,99	1,00		1,00	R\$ 4.471,99	R\$	- R\$	4.471,99	0,00%
SOLTEIRO PARA 19 CONTRIBUINTES, AF. 07/2020												
14.24	UNID.	1,00	R\$ 4.770,60	R\$ 4.770,60	1,00		1,00	R\$ 4.770,60	R\$	- R\$	4.770,60	0,00%
MOLDADO, DIÂMETRO INTERNO = 2,38 M, ALTURA INTERNA = 2,50 M, ÁREA DE INFILTRAÇÃO 21,3 M² (PARA 8 CONTRIBUINTES). AF. 07/2020, PA												
15	LOUÇAS ACESSÓRIAS E METAIS											
15.1	UNID.	5,00	R\$ 320,87	R\$ 1.604,85	0,00		0,00	R\$	- R\$	- R\$	1.604,85	100,00%
VASO SANITÁRIO SIFONADO CONVENCIONAL, LIGADO PARA BACIA SANITÁRIA AJUSTÁVEL - FORNECIMENTO E INSTALAÇÃO. AF. 10/2016												
15.2	UNID.	1,00	R\$ 803,51	R\$ 803,51	0,00		0,00	R\$	- R\$	- R\$	803,51	100,00%
MICTÓRIO SIFONADO LOUÇA BRANCA - PADRÃO MÉDIO - FORNECIMENTO E INSTALAÇÃO. AF. 01/2020												
15.3	UNID.	4,00	R\$ 396,39	R\$ 1.585,54	0,00		0,00	R\$	- R\$	- R\$	1.585,54	100,00%
VALVULA DE DESCARGA METÁLICA, BASE 1 1/2", ACABAMENTO METÁLICO CROMADO - FORNECIMENTO E INSTALAÇÃO. AF. 08/2021												
15.4	UNID.	1,00	R\$ 396,39	R\$ 396,39	0,00		0,00	R\$	- R\$	- R\$	396,39	100,00%
VALVULA DE DESCARGA METÁLICA, BASE 1 1/2", ACABAMENTO METÁLICO CROMADO - FORNECIMENTO E INSTALAÇÃO. AF. 08/2021												
15.5	UNID.	6,00	R\$ 160,41	R\$ 962,47	0,00		0,00	R\$	- R\$	- R\$	962,47	100,00%
FORNECIMENTO E INSTALAÇÃO DE BACIA SANITÁRIA X 50CM OU EQUIVALENTE - FORNECIMENTO E INSTALAÇÃO. AF. 01/2020												
15.6	UNID.	1,00	R\$ 161,33	R\$ 161,33	0,00		0,00	R\$	- R\$	- R\$	161,33	100,00%
LAVATÓRIO LOUÇA BRANCA SUSPENSO 29,5 X 39CM OU EQUIVALENTE, PADRÃO POPULAR - FORNECIMENTO E INSTALAÇÃO. AF. 01/2020												
15.7	UNID.	3,00	R\$ 12,99	R\$ 38,98	0,00		0,00	R\$	- R\$	- R\$	38,98	100,00%
CHUVEIRO PLÁSTICO (INSTALADO)												
15.8	UNID.	4,00	R\$ 76,89	R\$ 308,78	0,00		0,00	R\$	- R\$	- R\$	308,78	100,00%
PAPELEIRA DE PAREDE EM METAL CROMADO SEM TAMPA, INCLUSO FIXAÇÃO. AF. 01/2020												
15.9	UNID.	2,00	R\$ 114,74	R\$ 229,49	0,00		0,00	R\$	- R\$	- R\$	229,49	100,00%
SABONETEIRA PLÁSTICA TIPO DISPENSER PARA SABONETE LÍQUIDO COM RESERVATÓRIO 800 A 1500 ML, INCLUSO FIXAÇÃO. AF. 01/2020												
15.10	UNID.	2,00	R\$ 71,60	R\$ 143,21	0,00		0,00	R\$	- R\$	- R\$	143,21	100,00%
DUCHA 17VKG CROMADO (INSTALADO)												
15.11	UNID.	6,00	R\$ 108,77	R\$ 640,63	0,00		0,00	R\$	- R\$	- R\$	640,63	100,00%
PARA LAVATÓRIO, PADRÃO POPULAR - FORNECIMENTO E INSTALAÇÃO. AF. 01/2020												
15.12	UNID.	1,00	R\$ 108,77	R\$ 108,77	0,00		0,00	R\$	- R\$	- R\$	108,77	100,00%
TORNEIRA CROMADA DE MESA, 1/2" OU 3/4" PARA LAVATÓRIO, PADRÃO POPULAR - FORNECIMENTO E INSTALAÇÃO. AF. 01/2020												

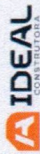

BOLETIM DE MEDIÇÃO

OBJETO: CONSTRUÇÃO DE QUADRA POLIESPORTIVA NO POVOADO TABULEIRO DOS BATISTAS
 Nº DA MEDIÇÃO: QUINTA
 PERÍODO: 19/01 A 17/06
 DATA: 17/06/2026

ITEM	DESCRIÇÃO	UNID.	QUANT.	VALOR UNIT.	TOTAL	AC. ANTERIOR	QUANTIDADES AC. ATUAL	AC. TOTAL	AC. ANTERIOR	FINANCEIRO AC. ATUAL	AC. TOTAL	R\$	SALDO	%
15.13	SABONETEIRA PLÁSTICA TIPO DISPENSER PARA SABONETE LÍQUIDO COM RESERVATÓRIO 800 A 1500 ML. INCLUSO FIXAÇÃO. AF. 01/2020	UNID.	4,00	R\$ 114,74	R\$ 458,98	0,00		0,00	R\$ -	R\$ -	R\$ -	R\$ 458,98	100,00%	
15.14	SABONETEIRA PLÁSTICA TIPO DISPENSER PARA SABONETE LÍQUIDO COM RESERVATÓRIO 800 A 1500 ML. INCLUSO FIXAÇÃO. AF. 01/2020	UNID.	3,00	R\$ 114,74	R\$ 344,23	0,00		0,00	R\$ -	R\$ -	R\$ -	R\$ 344,23	100,00%	
15.15	Cabide em aço inox. DECA 2060 C40. acabamento gramado ou similar	UNID.	2,00	R\$ 112,77	R\$ 225,54	0,00		0,00	R\$ -	R\$ -	R\$ -	R\$ 225,54	100,00%	
15.16	BARRA DE APOIO RETA. EM AÇO INOX POLIDO. COMPRIMENTO 90CM. FIXADA NA PAREDE - INCLUSO E INSTALAÇÃO. AF. 01/2020	UNID.	3,00	R\$ 323,21	R\$ 969,62	0,00		0,00	R\$ -	R\$ -	R\$ -	R\$ 969,62	100,00%	
15.17	BARRA DE APOIO CURVA. EM AÇO INOX POLIDO. COMPRIMENTO 90CM. FIXADA NA PAREDE. FORNECIMENTO E INSTALAÇÃO. AF. 01/2020	UNID.	1,00	R\$ 323,21	R\$ 323,21	0,00		0,00	R\$ -	R\$ -	R\$ -	R\$ 323,21	100,00%	
15.18	BARRA DE APOIO RETA. EM AÇO INOX POLIDO. COMPRIMENTO 80 CM. FIXADA NA PAREDE - FORNECIMENTO E INSTALAÇÃO. AF. 01/2020	UNID.	3,00	R\$ 358,91	R\$ 1.076,72	0,00		0,00	R\$ -	R\$ -	R\$ -	R\$ 1.076,72	100,00%	
15.19	BANCO ARTICULADO. EM AÇO INOX. PARA P.G.D. FIXADO NA PAREDE - FORNECIMENTO E INSTALAÇÃO. AF. 01/2020	UNID.	1,00	R\$ 1.121,04	R\$ 1.121,04	0,00		0,00	R\$ -	R\$ -	R\$ -	R\$ 1.121,04	100,00%	
16	SISTEMA DE PROTEÇÃO CONTRA INCÊNDIO													
16.1	LUMINÁRIA DE EMERGENCIA, COM 30 LAMPADAS LED DE 2 W, SEM REATOR - FORNECIMENTO E INSTALAÇÃO. AF. 02/2020	UNID.	12,00	R\$ 20,79	R\$ 249,53	0,00		0,00	R\$ -	R\$ -	R\$ -	R\$ 249,53	100,00%	
16.2	Kit de alarme para WC PNE - composto por bobeira e sirene audiovisual - fornecimento e instalação. halógena H312x; ref. Lux 110, da Lutren ou similar - Rev.01	UNID.	4,00	R\$ 294,32	R\$ 1.177,29	0,00		0,00	R\$ -	R\$ -	R\$ -	R\$ 1.177,29	100,00%	
16.3	Kit de alarme para WC PNE - composto por bobeira e sirene audiovisual - fornecimento e instalação. Placa de sinalização de combate a incêndio. "Proibido produzir chamas". 15x20 cm. em PVC 2mm fotoluminescente	UNID.	2,00	R\$ 790,00	R\$ 1.580,00	0,00		0,00	R\$ -	R\$ -	R\$ -	R\$ 1.580,00	100,00%	
16.4		UNID.	18,00	R\$ 12,64	R\$ 227,53	0,00		0,00	R\$ -	R\$ -	R\$ -	R\$ 227,53	100,00%	

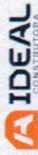

BOLETIM DE MEDIÇÃO

OBJETO: CONSTRUÇÃO DE QUADRA POLIESPORTIVA NO POVAOADO TABULEIRO DOS BATISTAS
 Nº DA MEDIDA ORÇAMENTÁRIA: 19.01.17.068
 PERÍODO: 17/06/2028

ITEM	DESCRIÇÃO	UNID	QUANT.	VALOR UNIT.	TOTAL	QUANTIDADES		VALORES		AC. TOTAL	FRANQUEIRO AC. ATUAL	AC. TOTAL	R\$	%
						AC. ANTERIOR	AC. ATUAL	AC. ANTERIOR	AC. ATUAL					
17	INSTALAÇÃO ELÉTRICA 220V													
17.1	CENTRO DE DISTRIBUIÇÃO													
17.1.1	QUADRO DE DISTRIBUIÇÃO DE ENERGIA EM CHAPA DE AÇO GALVANIZADO DE EMBUTIR, COM BARRAMENTO TRIFÁSICO PARA 18 DISJUNTORES DIN 100A - FORNECIMENTO E INSTALAÇÃO. AF. 10/2020	UNID.	1,00	R\$ 501,13	R\$ 501,13	0,00	0,00	R\$	R\$	0,00	R\$	R\$	501,13	100,00%
17.1.2	CAIXA DE PROTEÇÃO PARA MEDIDOR DE ENERGIA E EMBUTIR - FORNECIMENTO E INSTALAÇÃO. AF. 10/2020	UNID.	1,00	R\$ 126,80	R\$ 126,80	0,00	0,00	R\$	R\$	0,00	R\$	R\$	126,80	100,00%
17.2	DISJUNTORES													
17.2.1	DISJUNTOR MONOPOLAR TIPO DIN, CORRENTE NOMINAL DE 10A - FORNECIMENTO E INSTALAÇÃO. AF. 10/2020	UNID.	13,00	R\$ 10,28	R\$ 133,59	0,00	0,00	R\$	R\$	0,00	R\$	R\$	133,59	100,00%
17.2.2	DISJUNTOR MONOPOLAR TIPO DIN, CORRENTE NOMINAL DE 16A - FORNECIMENTO E INSTALAÇÃO. AF. 10/2020	UNID.	1,00	R\$ 10,86	R\$ 10,86	0,00	0,00	R\$	R\$	0,00	R\$	R\$	10,86	100,00%
17.2.3	DISJUNTOR MONOPOLAR TIPO DIN, CORRENTE NOMINAL DE 32A - FORNECIMENTO E INSTALAÇÃO. AF. 10/2020	UNID.	8,00	R\$ 13,44	R\$ 107,53	0,00	0,00	R\$	R\$	0,00	R\$	R\$	107,53	100,00%
17.2.4	DISJUNTOR TIPO DIN, CORRENTE NOMINAL DE 50A - FORNECIMENTO E INSTALAÇÃO. AF. 10/2020	UNID.	1,00	R\$ 86,17	R\$ 86,17	0,00	0,00	R\$	R\$	0,00	R\$	R\$	86,17	100,00%
17.2.5	DISJUNTOR DIFERENCIAL DR-16A-40A-30mA	UNID.	1,00	R\$ 157,58	R\$ 157,58	0,00	0,00	R\$	R\$	0,00	R\$	R\$	157,58	100,00%
17.3	ELETRODUTOS E ACESSÓRIOS													
17.3.1	ELETRODUTO FLEXÍVEL CORRUGADO, PVC, DN 25 MM (3/4"), PARA CIRCUITOS TERMINAIS, INSTALADO EM FORRO - FORNECIMENTO E INSTALAÇÃO. AF. 03/2023	M	270,40	R\$ 18,11	R\$ 4.888,22	0,00	270,40	R\$	R\$	270,40	R\$	R\$	4.888,22	0,00%
17.3.2	ELETRODUTO RÍGIDO ROSCAVEL, PVC, DN 40 MM (1 1/4"), PARA CIRCUITOS TERMINAIS, INSTALADO EM PAREDE - FORNECIMENTO E INSTALAÇÃO. AF. 03/2023	M	11,70	R\$ 20,68	R\$ 241,93	0,00	11,70	R\$	R\$	11,70	R\$	R\$	241,93	0,00%
17.3.3	ELETRODUTO RÍGIDO ROSCAVEL, PVC, DN 85 MM (3"), PARA REDE ENTERRADA DE DISTRIBUIÇÃO DE ENERGIA ELÉTRICA - FORNECIMENTO E INSTALAÇÃO. AF. 12/2021	M	60,00	R\$ 45,08	R\$ 2.704,75	0,00	60,00	R\$	R\$	60,00	R\$	R\$	2.704,75	0,00%
17.3.4	LUVA PARA ELETRODUTO, PVC, ROSCAVEL, DN 25 MM (3/4"), PARA CIRCUITOS TERMINAIS, INSTALADA EM PAREDE - FORNECIMENTO E INSTALAÇÃO. AF. 03/2023	UNID.	2,00	R\$ 11,08	R\$ 22,17	0,00	2,00	R\$	R\$	2,00	R\$	R\$	22,17	0,01%
17.3.5	ELETRODUTO RÍGIDO ROSCAVEL, PVC, DN 20 MM (1/2"), PARA CIRCUITOS TERMINAIS, INSTALADO EM LAJE - FORNECIMENTO E INSTALAÇÃO. AF. 03/2023	M	103,00	R\$ 12,88	R\$ 1.326,89	0,00	103,00	R\$	R\$	103,00	R\$	R\$	1.326,89	0,00%
17.3.6	ELETRODUTO RÍGIDO ROSCAVEL, PVC, ROSCAVEL, DN 16 MM (5/8"), PARA REDE ENTERRADA DE DISTRIBUIÇÃO DE ENERGIA ELÉTRICA - FORNECIMENTO E INSTALAÇÃO. AF. 03/2023	UNID.	13,00	R\$ 37,04	R\$ 481,47	0,00	13,00	R\$	R\$	13,00	R\$	R\$	481,47	0,00%
17.3.7	CURVA 90 GRAUS PARA ELETRODUTO, PVC, ROSCAVEL, DN 40 MM (1 1/4"), PARA CIRCUITOS TERMINAIS, INSTALADA EM PAREDE - FORNECIMENTO E INSTALAÇÃO. AF. 03/2023	UNID.	1,00	R\$ 24,43	R\$ 24,43	0,00	1,00	R\$	R\$	1,00	R\$	R\$	24,43	-0,01%
17.3.8	CAIXA RETANGULAR 4" X 4" MÉDIA (1,30 M DO PISO), PVC, INSTALADA EM PAREDE - FORNECIMENTO E INSTALAÇÃO. AF. 03/2023	UNID.	17,00	R\$ 22,28	R\$ 378,78	0,00	17,00	R\$	R\$	17,00	R\$	R\$	378,78	0,00%
17.3.9	CAIXA OTOGONAL 4" X 4" METÁLICA, FORNECIMENTO E INSTALAÇÃO. AF. 03/2023	UNID.	2,00	R\$ 13,49	R\$ 26,99	0,00	2,00	R\$	R\$	2,00	R\$	R\$	26,99	0,01%
17.3.10	CAIXA DE PASSAGEM COM TAMPA PARAFUSADA 150X150X60mm	UNID.	2,00	R\$ 50,24	R\$ 100,48	0,00	2,00	R\$	R\$	2,00	R\$	R\$	100,48	0,00%
17.3.11	CAIXA DE PASSAGEM COM TAMPA PARAFUSADA 200X200X100mm	UNID.	1,00	R\$ 80,65	R\$ 80,65	0,00	1,00	R\$	R\$	1,00	R\$	R\$	80,65	0,00%
17.4	CABOS E FIOS													
17.4.1	PROFUNDIDADE DE ENTERRAMENTO: 25 mm", PARA CHAMAS, PARA FORNECIMENTO E INSTALAÇÃO. AF. 03/2023	M	872,50	R\$ 4,02	R\$ 3.503,52	0,00	872,50	R\$	R\$	872,50	R\$	R\$	3.503,52	0,00%
17.4.2	PROFUNDIDADE DE ENTERRAMENTO: 1000", ANTI-CHAMA, 450V/50V, PARA CIRCUITOS TERMINAIS - FORNECIMENTO E INSTALAÇÃO. AF. 03/2023	M	66,00	R\$ 6,21	R\$ 409,96	0,00	66,00	R\$	R\$	66,00	R\$	R\$	409,96	0,00%



BOLETIM DE MEDIÇÃO

OBJETO	CONSTRUÇÃO DE QUADRA POLIESPORTIVA NO POVOADO TABULEIRO DOS BATISTAS
Nº DA MEDIÇÃO	QUINTA
PERÍODO	19/01 A 17/06
DATA	17/06/2026

ITEM	UNID	QUANT.	VALOR UNIT.	TOTAL	QUANTIDADES		AC. TOTAL		AC. ANTERIOR	FINANCEIRO		R\$	SALDO	%
					AC. ANTERIOR	AC. ATUAL	AC. TOTAL	AC. ATUAL		AC. ANTERIOR	AC. ATUAL			
17.4.3	M	286,75	R\$ 6,68	R\$ 2.487,62	0,00	286,75	286,75	286,75	R\$ -	R\$ 2.487,62	R\$ 2.487,62	-R\$ 0,00	0,00%	
17.4.4	M	231,50	R\$ 22,41	R\$ 5.188,98	0,00		0,00	0,00	R\$ -	R\$ -	R\$ -	R\$ 5.188,98	100,00%	
17.5														
AF. INDUÇÃO E TOMADAS														
17.5.1	UNID.	7,00	R\$ 35,16	R\$ 246,12	0,00		0,00	0,00	R\$ -	R\$ -	R\$ -	R\$ 246,12	100,00%	
10 A, INCLUINDO SUPORTE E PLACA - FORNECIMENTO E INSTALAÇÃO. AF. 03/2023														
17.5.2	UNID.	6,00	R\$ 29,95	R\$ 179,70	0,00		0,00	0,00	R\$ -	R\$ -	R\$ -	R\$ 179,70	100,00%	
INTERRUPTOR SIMPLES (1 MÓDULO), 10A/250V INCLUINDO SUPORTE E PLACA - FORNECIMENTO E INSTALAÇÃO. AF. 03/2023														
17.5.3	UNID.	8,00	R\$ 287,22	R\$ 2.297,79	0,00		0,00	0,00	R\$ -	R\$ -	R\$ -	R\$ 2.297,79	100,00%	
LUMINÁRIA TIPO CALHA, DE EMBUTIR, COM 2 LAMPADAS FLUORESCENTES DE 14 W, COM REATOR DE PARTIDA RÁPIDA - FORNECIMENTO E INSTALAÇÃO. AF. 02/2020														
17.5.4	UNID.	20,00	R\$ 248,86	R\$ 4.977,22	0,00		0,00	0,00	R\$ -	R\$ -	R\$ -	R\$ 4.977,22	100,00%	
Releitor Slim LED 2000V de potência, branco Frio,														
18	SISTEMA DE PROTEÇÃO CONTRA DESCARGA ATMOSFÉRICA													



BOLETIM DE MEDIÇÃO

OBJETO: CONSTRUÇÃO DE QUADRA POLIESPORTIVA NO POVAOADO TABULEIRO DOS BATISTAS
 Nº DA MEDIÇÃO: QUINTA
 PERÍODO: 1901.A.17/06
 DATA: 17/06/2026

ITEM	DESCRIÇÃO	UNID	QUANT.	VALOR UNIT.	TOTAL	QUANTIDADES		FINANCEIRO		SALDO	%
						AC ANTERIOR	AC ATUAL	AC ANTERIOR	AC ATUAL		
18.1	TERMINAL OVAL PARA CABO DE 4.00MM ² A 6.00MM ²	UNID.	15,00	R\$ 6,57	R\$ 128,51	0,00	0,00	R\$ -	R\$ -	R\$ 128,51	100,00%
18.2	CONECTOR PARA HASTE DE ATERRAMENTO TIPO U COM DUPLA ROSCA	UNID.	18,00	R\$ 25,00	R\$ 450,00	0,00	0,00	R\$ -	R\$ -	R\$ 450,00	100,00%
18.3	HASTE DE ATERRAMENTO DIAMETRO 9/8", COM 3 METROS - FORNECIMENTO E INSTALAÇÃO. AF_08/2023	UNID.	18,00	R\$ 80,65	R\$ 1.451,67	0,00	0,00	R\$ -	R\$ -	R\$ 1.451,67	100,00%
18.4	CORDALHA DE COBRE NU 50 MP, NÃO GALVANIZADA, 100% DE FORNECIMENTO E INSTALAÇÃO. AF_08/2023	M	255,00	R\$ 84,06	R\$ 21.435,21	0,00	0,00	R\$ -	R\$ -	R\$ 21.435,21	100,00%
18.5	CAIXA DE INSPEÇÃO PARA ATERRAMENTO, CIRCULAR EM POLIETILENO, DIAMETRO INTERNO = 0,3 M. AF_12/2020	UNID.	4,00	R\$ 52,55	R\$ 210,21	0,00	0,00	R\$ -	R\$ -	R\$ 210,21	100,00%
18.6	SUPOORTE ISOLADOR PARA FIXAÇÃO DA CORDALHA DE COBRE EM ALVENARIA OU CONCRETO - FORNECIMENTO E INSTALAÇÃO. AF_08/2023	UNID.	15,00	R\$ 24,89	R\$ 373,32	0,00	0,00	R\$ -	R\$ -	R\$ 373,32	100,00%
19	SERVIÇOS COMPLEMENTARES										
19.1	BANCADEA DE GRANITO CINZA E=2cm.	M ²	5,00	R\$ 411,32	R\$ 2.056,58	0,00	0,00	R\$ -	R\$ -	R\$ 2.056,58	100,00%
19.2	Divisória em granito cinza andossinha polido, e=2cm.	M ²	16,00	R\$ 809,12	R\$ 12.945,97	0,00	0,00	R\$ -	R\$ -	R\$ 12.945,97	100,00%
19.3	Placa de acabamento em terragenis - Rev.02	M ²	10,80	R\$ 94,82	R\$ 1.024,11	0,00	0,00	R\$ -	R\$ -	R\$ 1.024,11	100,00%
19.4	CONJUNTO DE MASTRO P/ TRÊS BANDEIRAS E PEDESTAL	UNID.	1,00	R\$ 4.112,04	R\$ 4.112,04	0,00	0,00	R\$ -	R\$ -	R\$ 4.112,04	100,00%
19.5	CONJUNTO PARA QUADRA DE VOLEI OFICIAL COM POSTES EM TUBO DE AÇO GALVANIZADO 3" - H = 255" CM- PINTURA EM TINTA ESMALTE SINTÉTICO, REDE DE NYLON COM 2 MM, MALHA 19 X 10 CM E ANTENAS OFICIAIS	UNID.	1,00	R\$ 2.703,16	R\$ 2.703,16	0,00	0,00	R\$ -	R\$ -	R\$ 2.703,16	100,00%
19.6	CONJUNTO PARA BASQUETE COM TABELAS EM COMPENSADO NAVAL, MODELO OFICIAL, 1,05X1,80M, ESP. 18MM, COMPLETO, INCLUSIVE ESTRUTURA EM TUBOS DE AÇO GALVANIZADO 3" - H = 255" CM, PINTURA EM TINTA ESMALTE SINTÉTICO, PRIMER E TINTA ESMALTE SINTÉTICO, COM REFORÇO TIPO MÃO FRANCESA, AVANÇO LIVRE DE 2,30M	UNID.	1,00	R\$ 5.136,12	R\$ 5.136,12	0,00	0,00	R\$ -	R\$ -	R\$ 5.136,12	100,00%
19.7	CONJUNTO PARA FUTSAL COM TRAVES OFICIAIS DE 3,00 X 2,00 M EM TUBO DE AÇO GALVANIZADO 3" COM REQUADRO EM TUBO DE 1" - PINTURA EM PRIMER COM TINTA ESMALTE SINTÉTICO E REDES	UNID.	1,00	R\$ 4.452,67	R\$ 4.452,67	0,00	0,00	R\$ -	R\$ -	R\$ 4.452,67	100,00%
19.8	QUADRA POLIESPORTIVA, GALVANIZADO POR TUBOS DE AÇO GALVANIZADO, IMONTANTES COM DIAMETRO 2", TRAVESSAS E ESCORAS COM DIAMETRO 1 1/2", COM TELA DE ARAME GALVANIZADO, FIO 14 BWG E MALHA QUADRADA 5X5CM (EXCETO MURETA). AF_03/2021	M ²	171,50	R\$ 157,63	R\$ 27.033,35	0,00	0,00	R\$ -	R\$ -	R\$ 27.033,35	100,00%
20	SERVIÇOS FINAIS										
20.1	LIMPEZA DE PISO CERÂMICO OU PORCELANATO COM PANO UMÍDIO. AF_04/2019	M ²	768,63	R\$ 1,78	R\$ 1.371,09	0,00	0,00	R\$ -	R\$ -	R\$ 1.371,09	100,00%
20.2	Praca de inauguração de obra em alumínio 0,50 x 0,70 m.	UNID.	1,00	R\$ 2.079,17	R\$ 2.079,17	0,00	0,00	R\$ -	R\$ -	R\$ 2.079,17	100,00%
VALOR DO ORÇAMENTO					R\$ 963.626,09						
BDI					R\$ 274.804,93						
VALOR TOTAL O/BDI					R\$ 1.238.331,02						
						R\$ 596.07,64	R\$ 172.219,01	R\$ 788.236,65	R\$ 185.289,44		
						R\$ 171.771,48	R\$ 49.633,29	R\$ 221.404,76	R\$ 53.400,17		
						R\$ 767.789,12	R\$ 221.852,29	R\$ 989.641,40	R\$ 238.689,61		

São Luis, 17 de JUNHO de 2026

VINICIUS ALMEIDA
 Assinado de forma digital
 por VINICIUS ALMEIDA
 VERAS0423095331
 3
 2026.06.17 17:21:23
 43100

VINICIUS ALMEIDA VERAS
 ENGENHEIRO CIVIL
 CREA 111502830 - 5



A Sra.
NARA DA SILVA MACEDO
SECRETARIA MUNICIPAL DE EDUCAÇÃO
CHAPADINHA-MA

REF.: SOLICITAÇÃO DE PAGAMENTO

A empresa **IDL EMPREENDIMENTOS LTDA**, estabelecida na **Rua Das Juçaras, Cond Executive Lake, Número 3, Sala 402, Renascença, São Luís – MA, CEP 65.075 – 230** inscrita no Cadastro Nacional de Pessoa Jurídica do Ministério da Fazenda sob nº **00.513.233/0001 – 98**, através da sua sócia proprietária **THOMPSON BEZERRA CARNEIRO SOBRINHO**, CPF **845.214.653 - 15**, RG **888297980**, vem solicitar através deste solicitar da **PREFEITURA MUNICIPAL DE CHAPADINHA, MARANHÃO** o valor de **R\$ 221.852,29** (Duzentos e vinte e um mil, oitocentos e cinquenta e dois reais e vinte e nove centavos) referente a construção de uma quadra poliesportiva no povoado Tabuleiro dos Batistas.

DADOS PARA PAGAMENTO:

Agencia: 4323 – 0
Conta Corrente: 50835 – 7
IDL EMPREENDIMENTOS LTDA
BANCO DO BRASIL

São Luís, MA - 17 de JUNHO de 2026

THOMPSON
BEZERRA CARNEIRO
SOBRINHO:8452146
5315

Assinado de forma digital por
THOMPSON BEZERRA
CARNEIRO
SOBRINHO:84521465315
Dados: 2026.06.17 14:22:03
-03'00'

THOMPSON BEZERRA CARNEIRO SOBRINHO
SOCIO-PROPRIETARIO
IDL EMPREENDIMENTOS LTDA

Rua das Juçaras, 03, Cond Executive Lake, Sala 402 – Renascença
CNPJ: 00.513.233/0001 - 98 CEP: 65.075-230 · Tel.: (98) 98407 - 7992
Email: biapdiniz@gmail.com



PREFEITURA DE SÃO LUÍS
SECRETARIA MUNICIPAL DE FAZENDA
NOTA FISCAL DE SERVIÇOS ELETRÔNICA - NFS-e

Número da Nota
00000085

Data e Hora da Emissão
17/06/2026 14:52:29

Competência da NFS-e
06/2026



Chave de Acesso da NFS-e
2111300120051323300019800000000008526065737463784

Código de Verificação
A75D.FB69.8DE7.B655.06B4.E2E1.52E2.5432

PRESTADOR DE SERVIÇOS

Nome / Razão Social: **IDL EMPREENDIMENTOS LTDA**
 CPF / CNPJ: **00.513.233/0001-98** Inscrição Municipal: **550000**
 Endereço: **R DAS JUCARAS, COND:EXECUTIVE LAKE CENTER, COND:EXECUTIVE LAKE, 3 - BAIRRO RENASCENCA - CEP:**
 Município: **SAO LUIS** UF: **MA** Email: **direcao@idealconstrutorama.** Telefone: **(98) 88373415**

TOMADOR DE SERVIÇOS

Nome / Razão Social: **SECRETARIA MUNICIPAL DE EDUCACAO DE CHAPADINHA - MA**
 CPF/CNPJ: **30.887.156/0001-05** Inscrição Municipal:
 Endereço: **AV SENADOR VITORINO FREIRE, 1042 - BAIRRO CENTRO - CEP: 65500000**
 Município: **CHAPADINHA** UF: **MA** Email: **atendimento@vrcontabilidade.** Telefone: **(98)**

DISCRIMINAÇÃO DOS SERVIÇOS

Descrição: QUINTA MEDIÇÃO REFERENTE AOS SERVIÇOS DE ENGENHARIA PARA CONSTRUÇÃO DE UMA QUADRA POLIESPORTIVA NO POVOADO TABULEIRO DOS BATISTAS NO MUNICÍPIO DE CHAPADINHA, CONTRATO 230/2024. AGENCIA: 4323 - 0 CONTA: 50.835 - 7 BANCO DO BRASIL. VALOR: R\$ 221.852,29

Tipo do Item	Item	Quantidade	Valor Unitário (R\$)	Valor Total (R\$)
TRIBUTÁVEL	VALOR DOS SERVIÇOS.	1	133.111,37	133.111,37
TRIBUTÁVEL	VALOR DE MATERIAIS E EQUIPAMENTOS.	1	88.740,92	88.740,92

PIS (0,00%): R\$ 0,00	COFINS (0,00%): R\$ 0,00	INSS (0,0000%): R\$ 0,00	IR (1,2000%): R\$ 2.662,23
CSLL (0,0000%): R\$ 0,00	IBS MUNICIPAL (0,00%): R\$ 0,00	IBS ESTADUAL (0,05%): R\$ 105,38	CBS (0,45%): R\$ 948,42
VALOR TOTAL DA NOTA = R\$ 221.852,29			

Valor Total Composição: R\$ 0,00	Valor Total Deduções: R\$ 0,00	Base Cálculo: R\$ 221.852,29	Alíquota: 5,00%	Valor ISS: R\$ 11.092,61
--	--	--	---------------------------	------------------------------------

OUTRAS INFORMAÇÕES

Local de Incidência Imposto: Local da Prestação Tributação: **NÃO INCIDENTE NO MUNICÍPIO**
 Local de Prestação do Serviço: **CHAPADINHA / MA**
 Recolhimento: **RETIDO**
 Atividade: **412040000 - CONSTRUCAO DE EDIFICIOS**

NBS: **101028000 - Serviços de construção de instalações para recreação e atividades**
 Serviço: **070202 - Execução, por empreitada ou subempreitada, de obras de construção civil,**
 Mês de



A autenticidade desta NFS-e pode ser verificada pela leitura deste código QR ou pela consulta da chave de acesso no portal nacional da NFS-e

ATESTO QUE:

OS MATERIAIS FORAM RECEBIDOS
 OS SERVIÇOS FORAM PRESTADOS
 EM **17 / 06 / 2026**

Lucas de B. Montelees
Lucas de B. Montelees
 ENGENHEIRO CIVIL
 CREA-MA: 111983915-7



PODER JUDICIÁRIO
JUSTIÇA DO TRABALHO

CERTIDÃO NEGATIVA DE DÉBITOS TRABALHISTAS

Nome: IDL EMPREENDIMENTOS LTDA (MATRIZ E FILIAIS)
CNPJ: 00.513.233/0001-98
Certidão n°: 9922119/2026
Expedição: 12/02/2026, às 13:50:21
Validade: 11/08/2026 - 180 (cento e oitenta) dias, contados da data de sua expedição.

Certifica-se que **IDL EMPREENDIMENTOS LTDA (MATRIZ E FILIAIS)**, inscrito(a) no CNPJ sob o n° **00.513.233/0001-98**, **NÃO CONSTA** como inadimplente no Banco Nacional de Devedores Trabalhistas. Certidão emitida com base nos arts. 642-A e 883-A da Consolidação das Leis do Trabalho, acrescentados pelas Leis ns.º 12.440/2011 e 13.467/2017, e no Ato 01/2022 da CGJT, de 21 de janeiro de 2022. Os dados constantes desta Certidão são de responsabilidade dos Tribunais do Trabalho.

No caso de pessoa jurídica, a Certidão atesta a empresa em relação a todos os seus estabelecimentos, agências ou filiais.

A aceitação desta certidão condiciona-se à verificação de sua autenticidade no portal do Tribunal Superior do Trabalho na Internet (<http://www.tst.jus.br>).

Certidão emitida gratuitamente.

INFORMAÇÃO IMPORTANTE

Do Banco Nacional de Devedores Trabalhistas constam os dados necessários à identificação das pessoas naturais e jurídicas inadimplentes perante a Justiça do Trabalho quanto às obrigações estabelecidas em sentença condenatória transitada em julgado ou em acordos judiciais trabalhistas, inclusive no concernente aos recolhimentos previdenciários, a honorários, a custas, a emolumentos ou a recolhimentos determinados em lei; ou decorrentes de execução de acordos firmados perante o Ministério Público do Trabalho, Comissão de Conciliação Prévia ou demais títulos que, por disposição legal, contiver força executiva.

Voltar

Imprimir



Certificado de Regularidade do FGTS - CRF

Inscrição: 00.513.233/0001-98
Razão social: IDL EMPREENDIMENTOS LTDA
Endereço: R DAS JUCARAS 3 / RENASCENCA / SAO LUIS / MA / 65075-230

A Caixa Econômica Federal, no uso da atribuição que lhe confere o Art. 7, da Lei 8.036, de 11 de maio de 1990, certifica que, nesta data, a empresa acima identificada encontra-se em situação regular perante o Fundo de Garantia do Tempo de Serviço - FGTS.

O presente Certificado não servirá de prova contra cobrança de quaisquer débitos referentes a contribuições e/ou encargos devidos, decorrentes das obrigações com o FGTS.

Validade: 12/06/2026 a 11/07/2026

Certificação Número: 2026061201030036292064

Informação obtida em 17/06/2026 14:25:43

A utilização deste Certificado para os fins previstos em Lei esta condicionada a verificação de autenticidade no site da Caixa:
www.caixa.gov.br



MINISTÉRIO DA FAZENDA
Secretaria da Receita Federal do Brasil
Procuradoria-Geral da Fazenda Nacional

**CERTIDÃO POSITIVA COM EFEITOS DE NEGATIVA DE DÉBITOS RELATIVOS AOS TRIBUTOS
FEDERAIS E À DÍVIDA ATIVA DA UNIÃO**

Nome: IDL EMPREENDIMENTOS LTDA
CNPJ: 00.513.233/0001-98

Ressalvado o direito de a Fazenda Nacional cobrar e inscrever quaisquer débitos de responsabilidade do sujeito passivo acima identificado que vierem a ser apuradas, é certificado que:

1. constam débitos administrados pela Secretaria da Receita Federal do Brasil (RFB) com exigibilidade suspensa nos termos do art. 151 da Lei nº 5.172, de 25 de outubro de 1966 - Código Tributário Nacional (CTN), ou objeto de decisão judicial que determina sua desconsideração para fins de certificação da regularidade fiscal, ou ainda não vencidos; e
2. não constam inscrições em Dívida Ativa da União (DAU) na Procuradoria-Geral da Fazenda Nacional (PGFN).

Conforme disposto nos arts. 205 e 206 do CTN, este documento tem os mesmos efeitos da certidão negativa.

Esta certidão é válida para o estabelecimento matriz e suas filiais e, no caso de ente federativo, para todos os órgãos e fundos públicos da administração direta a ele vinculados. Refere-se à situação do sujeito passivo no âmbito da RFB e da PGFN e abrange inclusive as contribuições sociais previstas nas alíneas 'a' a 'd' do parágrafo único do art. 11 da Lei nº 8.212, de 24 de julho de 1991.

A aceitação desta certidão está condicionada à verificação de sua autenticidade na Internet, nos endereços <<http://rfb.gov.br>> ou <<http://www.pgfn.gov.br>>.

Certidão emitida gratuitamente com base na Portaria Conjunta RFB/PGFN nº 1.751, de 2/10/2014.

Emitida às 14:04:42 do dia 22/01/2026 <hora e data de Brasília>.

Válida até 21/07/2026.

Código de controle da certidão: **A8A1.A3B5.63B0.9C50**

Qualquer rasura ou emenda invalidará este documento.



**GOVERNO DO ESTADO DO MARANHÃO
SECRETARIA DE ESTADO DA FAZENDA**

CERTIDÃO NEGATIVA DE DÉBITO

Nº Certidão: 138472/26

Data da

03/06/2026 10:56:16

Inscrição Estadual: 127598723

CPF/CNPJ: 00513233000198

Razão Social: IDL EMPREENDIMENTOS LTDA

Endereço: RUA DAS JUCARAS COND:EXECUTIVE LAKE CENTER COND:EXECUTIVE LAKE,

Telefone: (98)88373415

Município: SAO LUIS

UF: MA

Certificamos que, após a realização das consultas procedidas no sistema desta Secretaria, substanciado pelos artigos 240 a 242, da lei nº 7.799, de 19/12/2002 e disposto no artigo 205 da lei nº 5.172, de 25 de outubro de 1966 (Código Tributário Nacional), não constam débitos relativos aos tributos estaduais, administrados por esta Secretaria, em nome do sujeito passivo acima identificado. Ressalvado, todavia, à Fazenda Pública Estadual o direito da cobrança de dívidas que venham a ser apuradas e não alcançadas pela decadência.

Validade da Certidão: 90 (noventa) dias: 01/09/2026.

A autenticidade desta certidão deverá ser confirmada no endereço:
<http://portal.sefaz.ma.gov.br/>, clicando no item "Certidões" e em seguida em "Validação de Certidão Negativa de Débito".

CERTIDÃO EMITIDA GRATUITAMENTE.

Data Impressão: 17/06/2026 14:26:47



**GOVERNO DO ESTADO DO MARANHÃO
SECRETARIA DE ESTADO DA FAZENDA**

CERTIDÃO NEGATIVA DE DÍVIDA ATIVA

Nº Certidão: 056716/26

Data da

03/06/2026 10:57:42

Inscrição Estadual: 127598723

CPF/CNPJ:00513233000198

Razão Social: IDL EMPREENDIMENTOS LTDA

Endereço: RUA DAS JUCARAS COND:EXECUTIVE LAKE CENTER COND:EXECUTIVE LAKE,

Telefone: (98)88373415

Município: SAO LUIS

UF: MA

Certificamos que, após a realização das consultas procedidas no sistema desta Secretaria e na forma do disposto do artigo 156, da lei nº 2.231, de 29/12/1962, substanciado pelos artigos 240 a 242 da lei nº 7.799, de 19/12/2002, bem como prescreve o artigo 205 da lei nº 5.172, de 25 de outubro de 1966 (Código Tributário Nacional) não constam débitos inscritos na Dívida Ativa, em nome do sujeito passivo acima identificado.

Validade da Certidão: 90 (noventa) dias: 01/09/2026.

A autenticidade desta certidão deverá ser confirmada no endereço:
<http://portal.sefaz.ma.gov.br/>, clicando no item "Certidões" e em seguida em "Validação de Certidão Negativa de Dívida Ativa".

CERTIDÃO EMITIDA GRATUITAMENTE.

Data Impressão: 17/06/2026 14:27:53



CERTIFICADO

1020260092169346



PREFEITURA DE SAO LUÍS

SECRETARIA MUNICIPAL DA FAZENDA

CERTIDÃO POSITIVA COM EFEITO DE NEGATIVA

NÚMERO DA CERTIDÃO: 00013817862026

Validade: 26/06/2026

Certificamos que, verificando os registros da secretaria municipal da fazenda, constatamos existir, nesta data, pendências cadastradas na inscrição da pessoa jurídica descrita abaixo, as quais estão com exigibilidade suspensa, conforme o disposto no artigo 151 do ctn e nos artigos 80 e 81, da lei 6.289, de 28/12/2017, ressalvado o direito de a fazenda pública municipal inscrever e cobrar débitos ainda não registrados ou que venham a ser apurados.

#baixaempr

DADOS DA PESSOA JURÍDICA	
CNPJ: 00.513.233/0001-98	Inscrição Municipal: 550000
Razão Social: IDL EMPREENDIMENTOS LTDA	
ATIVIDADE ECONÔMICA PRINCIPAL	
412040000 – CONSTRUCAO DE EDIFICIOS	
ENDEREÇO DE LOCALIZAÇÃO	
Logradouro: RUA DAS JUCARAS, COND:EXECUTIVE LAKE CENTER, COND:EXECUTIVE LAKE	
Número: 3	Complemento:
Bairro: RENASCENCA	
Município: SAO LUIS – MA	CEP: 65075230

A presente certidão, sem conter rasuras, tem sua eficácia até a data de validade acima informada, tendo sido lavrada em São Luís (MA), em 27 de maio de 2026 as 15:44, sob o código de autenticidade nº 87E6EE63C16A174AAAC6F914310584D3.

A autenticidade desta certidão poderá ser confirmada na Internet, em <https://stm.semfaz.saoluis.ma.gov.br/validacaocertidao>.

"NÃO É VÁLIDA A CERTIDÃO QUE CONTIVER EMENDAS, RASURAS OU ENTRELINHAS."