



LOTE 3
3ª medição

Ao
Sr. Raimundo Peres da Silva Filho
SECRETARIO DE INFRAESTRUTURA E URBANISMO
CHAPADINHA-MA

REF.: 3ª MEDIÇÃO CONTRATO 230/2024

OFICIO DE SOLICITAÇÃO DE MEDIÇÃO

A empresa IDL EMPREENDIMENTOS LTDA, estabelecida na Rua Das Juçaras, Cond Executive Lake, Número 3, Sala 402, Renascença, São Luís – MA, CEP 65.075 – 230 inscrita no Cadastro Nacional de Pessoa Jurídica do Ministério da Fazenda sob nº 00.513.233/0001 – 98, , através da sua sócia proprietária Beatriz Pereira Diniz, CPF 014.291.133 - 08, RG 015466842000, vem solicitar a 3 medição do contrato para construção de uma quadra no POVOADO TABULEIRO DOS BATISTAS

São Luís, MA – 19 de NOVEMBRO de 2025

BEATRIZ PEREIRA
DINIZ:0142911330
8

Assinado de forma digital por
BEATRIZ PEREIRA
DINIZ:01429113308
Dados: 2025.11.24 18:00:43
-03'00'

BEATRIZ PEREIRA DINIZ
SOCIA-PROPRIETARIA
IDL EMPREENDIMENTOS LTDA

Rua das Juçaras, 03, Cond Executive Lake, Sala 402 – Renascença
CNPJ: 00.513.233/0001 - 98 CEP: 65.075-230 · Tel.: (98) 98407 - 7992

Email: biapdiniz@gmail.com

OBJETO: CONSTRUÇÃO DE QUADRA POLIESPORTIVA NO POVAOADO TABULEIRO DOS BATISTAS
 Nº DA MEDIÇÃO: 1810 A 1811
 PERÍODO: TERCEIRA
 DATA: 18/11/2025

ITEM	DESCRIÇÃO	UNID	QUANT.	VALOR UNIT.	TOTAL	AC ANTERIOR		QUANTIDADES		AC TOTAL		AC ANTERIOR		FINANCEIRO		R\$	SALDO	%
						AC ANTERIOR	AC ATUAL	AC ANTERIOR	AC ATUAL	AC ANTERIOR	AC ATUAL	AC ANTERIOR	AC ATUAL					
1 SERVIÇOS PRELIMINARES																		
1.1 ADMINISTRAÇÃO LOCAL																		
1.1.1	ENGENHEIRO CIVIL DE OBRA PLENO COM ENCARGOS COMPLEMENTARES	H	66,00	R\$ 103,78	R\$ 6.849,48		24,00	12,00		36,00		R\$ 2.490,72	R\$ 1.245,36	R\$ 3.736,08	R\$ 3.113,40	45,45%		
1.1.2	ENCARGO GERAL COM ENCARGOS COMPLEMENTARES	H	704,00	R\$ 28,01	R\$ 19.719,04		286,00	128,00		384,00		R\$ 7.170,56	R\$ 3.985,28	R\$ 10.755,84	R\$ 8.963,20	45,45%		
1.2	Placa de obra em lona com impressão digital 1,50 x 2,00m, inclusive estrutura metálica 20 x 20cm e encostamento, instalada	UNID.	6,00	R\$ 750,00	R\$ 4.500,00		1,00	0,00		1,00		R\$ 750,00	R\$ -	R\$ 750,00	R\$ 3.750,00	83,33%		
1.3	EXECUÇÃO DE DEPÓSITO EM CANTERO DE OBRAS; FORA DA PROJEÇÃO DA LAJE EM CHAPA DE MADEIRA COMPENSADA, NÃO INCLUSIVE MOBILIÁRIO E EQUIPAMENTOS	M²	9,00	R\$ 1.208,79	R\$ 10.881,07		9,00	0,00		9,00		R\$ 10.881,07	R\$ -	R\$ 10.881,07	R\$ 0,00	0,00%		
1.4	LOCAÇÃO DA OBRA - EXECUÇÃO DE GABARITO (Limpeza mecanizada do terreno c/ retroescavadeira (vegetação rasteira) inclusive carga e transporte - drit até 10m)	M²	788,63	R\$ 7,13	R\$ 5.482,52		788,63	0,00		788,63		R\$ 5.482,52	R\$ -	R\$ 5.482,52	R\$ 0,00	0,00%		
1.5	Limpeza mecanizada do terreno c/ retroescavadeira (vegetação rasteira) inclusive carga e transporte - drit até 10m	M²	1.000,00	R\$ 1,90	R\$ 1.902,99		1000,00	0,00		1000,00		R\$ 1.902,99	R\$ -	R\$ 1.902,99	R\$ 0,00	0,00%		
2 MOVIMENTO DE TERRA PARA FUNDAÇÕES																		
2.1	ESCAVAÇÃO MANUAL PARA VIGA BALDRAME OU SAPATA CORRIDA (INCLUINDO ESCAVACAO PARA COLOCAÇÃO DE FORMAS), AF_01/2024	M³	107,88	R\$ 95,79	R\$ 10.333,61		107,88	0,00		107,88		R\$ 10.333,61	R\$ -	R\$ 10.333,61	R\$ 0,00	0,00%		
2.2	PREPARO DE FUNDO DE VALA COM LARGURA SUPERIOR OU IGUAL A 1,5 M E MENOR QUE 2,5 M (ABERTO DO SOLO NATURAL), AF_08/2020	M³	53,03	R\$ 2,67	R\$ 141,56		53,03	0,00		53,03		R\$ 141,56	R\$ -	R\$ 141,56	R\$ 0,00	0,00%		
2.3	REATERRO MECANIZADO DE VALA COM REATERRO DO CANTO (COM PROTEÇÃO DE CACAMBA DE 0,8 A 1,5 M, PROFUNDIDADE 1,5 A 3,0 M, COM SOLO (SEM SUBSTITUIÇÃO) DE 1ª CATEGORIA E COMPACTADOR DE SOLOS DE PERCUSSÃO, AF_08/2023	M³	57,55	R\$ 11,25	R\$ 647,55		57,55	0,00		57,55		R\$ 647,55	R\$ -	R\$ 647,55	R\$ 0,00	0,00%		
2.4	ATERRO C/COMPACTAÇÃO MECÂNICA E CONTROLE MAT. DE AQUISIÇÃO	M³	115,20	R\$ 104,39	R\$ 12.025,30		115,20	0,00		115,20		R\$ 12.025,30	R\$ -	R\$ 12.025,30	R\$ 0,00	0,00%		
3 FUNDAÇÕES																		
3.1 CONCRETO ARMADO PARA FUNDAÇÕES BLOCO																		
3.1.1	LASTRO DE CONCRETO MAGRO, APLICADO EM BLOCOS DE COROAMENTO OU SAPATAS, ESPESURA DE 5 CM, AF_01/2024	M²	68,60	R\$ 36,78	R\$ 2.523,17		68,60	0,00		68,60		R\$ 2.523,17	R\$ -	R\$ 2.523,17	R\$ 0,00	0,00%		
3.1.2	FABRICAÇÃO, MONTAGEM E DESMONTAGEM DE FORMA PARA SAPATA, EM MADEIRA SERRADA, E=25 MM, 4 UTILIZAÇÕES, AF_01/2024	M²	67,25	R\$ 128,80	R\$ 8.728,80		67,25	0,00		67,25		R\$ 8.728,80	R\$ -	R\$ 8.728,80	R\$ 0,00	0,00%		
3.1.3	ARMADÃO DE ESTRUTURAS DIVERSAS DE CONCRETO ARMADO, EXCETO VIGAS, PILARES, LAJES E FUNDAÇÕES, UTILIZANDO AÇO CA-50 DE 10,0 MM - MONTAGEM, AF_06/2022	KG	986,55	R\$ 11,90	R\$ 11.739,38		986,55	0,00		986,55		R\$ 11.739,38	R\$ -	R\$ 11.739,38	R\$ 0,00	0,00%		
3.1.4	ARMADÃO DE ESTRUTURAS DIVERSAS DE CONCRETO ARMADO, EXCETO VIGAS, PILARES, LAJES E FUNDAÇÕES, UTILIZANDO AÇO CA-60 DE 5,0 MM - MONTAGEM, AF_06/2022	KG	55,00	R\$ 16,12	R\$ 886,65		55,00	0,00		55,00		R\$ 886,65	R\$ -	R\$ 886,65	R\$ 0,00	0,00%		
3.1.5	USO DE BOMBA - LANÇAMENTO, ADEUSAMENTO E ACABAMENTO, AF_01/2024	M³	44,15	R\$ 613,87	R\$ 35.932,37		44,15	0,00		44,15		R\$ 35.932,37	R\$ -	R\$ 35.932,37	R\$ 0,00	0,00%		
3.2 CONCRETO ARMADO PARA FUNDAÇÕES VIGA BALDRAME																		
3.2.1	CONCRETO MAGRO PARA LASTRO, TRACO 1:4:8,45 (EM MASSA SECA DE CIMENTO/ AREIA MÉDIA/ BRITA 1) - PREPARO MECÂNICO COM BETONEIRA 600 L, AF_06/2021	M³	13,20	R\$ 374,72	R\$ 4.946,24		13,20	0,00		13,20		R\$ 4.946,24	R\$ -	R\$ 4.946,24	R\$ 0,00	0,00%		
3.2.2	FABRICAÇÃO, MONTAGEM E DESMONTAGEM DE FORMA PARA VIGA BALDRAME, EM MADEIRA SERRADA, E=25 MM, 4 UTILIZAÇÕES, AF_01/2024	M²	88,40	R\$ 67,85	R\$ 5.988,24		88,40	0,00		88,40		R\$ 5.988,24	R\$ -	R\$ 5.988,24	R\$ 0,00	0,00%		
3.2.3	ARMADÃO DE ESTRUTURAS DIVERSAS DE CONCRETO ARMADO, EXCETO VIGAS, PILARES, LAJES E FUNDAÇÕES, UTILIZANDO AÇO CA-50 DE 8,0 MM - MONTAGEM, AF_06/2022	KG	307,20	R\$ 13,60	R\$ 4.177,46		307,20	0,00		307,20		R\$ 4.177,46	R\$ -	R\$ 4.177,46	R\$ 0,00	0,00%		



BOLETIM DE MEDIÇÃO

OBJETO: CONSTRUÇÃO DE QUADRA POLIESPORTIVA NO POVORADO TABULEIRO DOS BATISTAS

Nº DA MEDIÇÃO PERÍODO DATA
 1870 A 1871 TERCERA
 19/11/2025

ITEM	DESCRIÇÃO	UND	QUANT.	VALOR UNIT.	TOTAL	AC ANTERIOR		QUANTIDADES		AC TOTAL		AC ANTERIOR		FINANCEIRO		BALDO	%
						AC ANTERIOR	AC ATUAL	AC ANTERIOR	AC ATUAL	AC ANTERIOR	AC ATUAL	AC ANTERIOR	AC ATUAL	AC ANTERIOR	AC ATUAL		
3.2.4	ARMAÇÃO DE ESTRUTURAS DIVERSAS DE CONCRETO ARMADO, EXCETO VIGAS, PILARES, LAJES E FUNDÇÕES, UTILIZANDO AÇO CA-50 DE 10,0 MM - MONTAGEM. AF_09/2022	KG	144,45	R\$ 11,90	R\$ 1.718,87	144,45	0,00	144,45	0,00	144,45	0,00	R\$ 1.718,87	R\$ -	R\$ 1.718,87	R\$ 0,00	0,00%	
3.2.5	ARMAÇÃO DE ESTRUTURAS DIVERSAS DE CONCRETO ARMADO, EXCETO VIGAS, PILARES, LAJES E FUNDÇÕES, UTILIZANDO AÇO CA-60 DE 5,0 MM - MONTAGEM. AF_09/2022	KG	132,10	R\$ 16,12	R\$ 2.129,56	132,10	0,00	132,10	0,00	132,10	0,00	R\$ 2.129,56	R\$ -	R\$ 2.129,56	R\$ 0,00	0,00%	
3.2.6	REBOCO DE CORCIMENTO OU VIGA, LAJES, BOMBA, LANÇAMENTO, ADENSAMENTO E ACABAMENTO. AF_01/2024	M²	5,36	R\$ 778,97	R\$ 4.179,06	5,36	0,00	5,36	0,00	5,36	0,00	R\$ 4.179,06	R\$ -	R\$ 4.179,06	R\$ 0,00	0,00%	
4 SUPERESTRUTURA																	
4.1 CONCRETO ARMADO PILARES																	
4.1.1	MONTAGEM E DESMONTAGEM DE FORMA DE PILARES RETANGULARES E ESTRUTURAS SIMILARES, PE-DIREITO SIMPLES, EM CHAPA DE MADEIRA COMPENSADA PLASTIFICADA, 18 UTILIZAÇÕES. AF_09/2020	M²	121,10	R\$ 47,55	R\$ 5.758,77	60,55	60,55	121,10	0,00	121,10	0,00	R\$ 2.879,39	R\$ 2.879,39	R\$ 5.758,77	R\$ 0,00	0,00%	
4.1.2	ARMAÇÃO DE PILAR OU VIGA DE ESTRUTURA CONVENCIONAL DE CONCRETO ARMADO UTILIZANDO AÇO CA-50 DE 10,0 MM - MONTAGEM. AF_09/2022	KG	160,50	R\$ 10,84	R\$ 1.740,51	128,40	32,10	160,50	0,00	160,50	0,00	R\$ 1.392,41	R\$ 346,10	R\$ 1.740,51	R\$ 0,00	0,00%	
4.1.3	ARMAÇÃO DE PILAR OU VIGA DE ESTRUTURA CONVENCIONAL DE CONCRETO ARMADO UTILIZANDO AÇO CA-50 DE 12,5 MM - MONTAGEM. AF_09/2022	KG	605,00	R\$ 9,18	R\$ 5.568,81	484,00	121,00	605,00	0,00	605,00	0,00	R\$ 4.445,44	R\$ 1.111,36	R\$ 5.556,81	R\$ 0,00	0,00%	
4.1.4	ARMAÇÃO DE PILAR OU VIGA DE ESTRUTURA CONVENCIONAL DE CONCRETO ARMADO UTILIZANDO AÇO CA-60 DE 5,0 MM - MONTAGEM. AF_09/2022	KG	170,50	R\$ 13,58	R\$ 2.314,77	136,40	34,10	170,50	0,00	170,50	0,00	R\$ 1.851,81	R\$ 462,96	R\$ 2.314,77	R\$ 0,00	0,00%	
4.1.5	CONCRETAGEM DE PILARES, FCK = 25 MPa, COM USO DE BALDES - LANÇAMENTO, ADENSAMENTO E ACABAMENTO. AF_02/2022	M³	10,30	R\$ 867,32	R\$ 9.863,36	0,00	10,30	10,30	0,00	10,30	0,00	R\$ -	R\$ 9.863,36	R\$ 9.863,36	R\$ 0,00	0,00%	
4.2 CONCRETO ARMADO VIGAS																	
4.2.1	MONTAGEM E DESMONTAGEM DE FORMA DE VIGA, ESCORAMENTO COM GARFO DE MADEIRA, PE-DIREITO SIMPLES, EM CHAPA DE MADEIRA PLASTIFICADA, 18 UTILIZAÇÕES. AF_09/2020	M²	149,88	R\$ 73,66	R\$ 11.040,69	0,00	149,88	149,88	0,00	149,88	0,00	R\$ -	R\$ 11.040,69	R\$ 11.040,69	R\$ 0,00	0,00%	
4.2.2	ARMAÇÃO DE PILAR OU VIGA DE ESTRUTURA CONVENCIONAL DE CONCRETO ARMADO UTILIZANDO AÇO CA-50 DE 6,3 MM - MONTAGEM. AF_09/2022	KG	10,88	R\$ 12,53	R\$ 133,81	8,54	2,14	10,88	0,00	10,88	0,00	R\$ 107,05	R\$ 26,76	R\$ 133,81	R\$ 0,00	0,00%	
4.2.3	ARMAÇÃO DE PILAR OU VIGA DE ESTRUTURA CONVENCIONAL DE CONCRETO ARMADO UTILIZANDO AÇO CA-50 DE 8,0 MM - MONTAGEM. AF_09/2022	KG	183,81	R\$ 11,95	R\$ 2.195,96	147,05	36,76	183,81	0,00	183,81	0,00	R\$ 1.756,77	R\$ 439,19	R\$ 2.195,96	R\$ 0,00	0,00%	
4.2.4	ARMAÇÃO DE PILAR OU VIGA DE ESTRUTURA CONVENCIONAL DE CONCRETO ARMADO UTILIZANDO AÇO CA-50 DE 10,0 MM - MONTAGEM. AF_09/2022	KG	203,64	R\$ 10,84	R\$ 2.208,34	162,91	40,73	203,64	0,00	203,64	0,00	R\$ 1.786,67	R\$ 441,67	R\$ 2.208,34	R\$ 0,00	0,00%	
4.2.5	ARMAÇÃO DE PILAR OU VIGA DE ESTRUTURA CONVENCIONAL DE CONCRETO ARMADO UTILIZANDO AÇO CA-50 DE 12,5 MM - MONTAGEM. AF_09/2022	KG	83,96	R\$ 9,18	R\$ 771,16	87,17	16,79	83,96	0,00	83,96	0,00	R\$ 616,92	R\$ 154,23	R\$ 771,16	R\$ 0,00	0,00%	
4.2.6	ARMAÇÃO DE PILAR OU VIGA DE ESTRUTURA CONVENCIONAL DE CONCRETO ARMADO UTILIZANDO AÇO CA-60 DE 5,0 MM - MONTAGEM. AF_09/2022	KG	152,78	R\$ 13,58	R\$ 2.074,19	122,22	30,56	152,78	0,00	152,78	0,00	R\$ 1.659,35	R\$ 414,84	R\$ 2.074,19	R\$ 0,00	0,00%	
4.2.7	CONCRETAGEM DE VIGAS E LAJES, FCK=25 MPa, PARA QUALQUER TIPO DE LAJE COM BALDES EM EDIFICAÇÃO TERRELA - LANÇAMENTO, ADENSAMENTO E ACABAMENTO. AF_02/2022	M³	11,25	R\$ 997,96	R\$ 11.223,89	0,00	7,86	11,25	0,00	11,25	0,00	R\$ -	R\$ 7.865,56	R\$ 7.865,56	R\$ 3.367,10	30,00%	
4.3 CONCRETO ARMADO PARA VERGAS																	
4.3.1	VERGA PRÉ-MOLDADA COM ATÉ 1,5 M DE VÃO, ESPESURA DE 200xCM. AF_03/2024	M	10,00	R\$ 36,92	R\$ 369,24	0,00	10,00	10,00	0,00	10,00	0,00	R\$ -	R\$ 369,24	R\$ 369,24	R\$ 0,00	0,00%	



BOLETIM DE MEDIÇÃO

ORLETO CONSTRUÇÃO DE QUADRA POLIESPORTIVA NO POVAO TABULEIRO DOS BATISTAS
 TERCEIRA
 18/10 A 18/11
 19/11/2025

Nº DA MEDIÇÃO
 PERÍODO
 DATA

ITEM	DESCRIÇÃO	UNID	QUANT.	VALOR UNIT.	TOTAL	QUANTIDADES		FINANCEIRO		SALDO	%
						AC ANTERIOR	AC ATUAL	AC ANTERIOR	AC ATUAL		
4.3.2	CONTRAVERGA PRE-MOLDADA, ESPESURA DE 20" CM, AF_09/2024	M	10,00	R\$ 47,40	R\$ 473,96	0,00	10,00	R\$ 473,96	R\$ 473,96	0,00	0,00%
4.4	CONCRETO ARMADO LAJE LAJE PRE-MOLDADA UNIDIRECIONAL, BIAPOIADA, PARA FORRO, ENCHIMENTO EM CERÂMICA VIGOTA CONVENCIONAL, ALTURA TOTAL DA LAJE (ENCHIMENTO+CAPA) = (8*3), AF_11/2020_PA	M²	50,00	R\$ 185,28	R\$ 9.784,65	0,00	0,00	R\$ -	R\$ -	9.784,65	100,00%
4.5	CONCRETO ARMADO PISO MONTAGEM E DESMONTAGEM DE FÓRMA DE LAJE MACIÇA, PEDRETO SIMPLES, EM CHAPA DE MADEIRA COMPENSAÇÃO PLASTIFICADA, 10 UTILIZANDO AF_09/2020	M²	6,32	R\$ 39,61	R\$ 250,34	0,00	0,00	R\$ -	R\$ -	250,34	100,00%
4.5.2	LASTRO DE BRITA	M²	34,00	R\$ 139,68	R\$ 4.748,34	0,00	0,00	R\$ -	R\$ -	4.748,34	100,00%
4.5.3	COBERTAS LONA PLÁSTICA PRETA, P/SERVIÇOS EM COBERTAS	M²	680,00	R\$ 10,18	R\$ 6.920,71	0,00	0,00	R\$ -	R\$ -	6.920,71	100,00%
4.5.4	ARMADURA PARA EXECUÇÃO DE RADIER, PISO DE CONCRETO OU LAJE SOBRE SOLO, COM USO DE TELA Q-92 AF_09/2021	KG	680,00	R\$ 13,84	R\$ 9.411,15	0,00	0,00	R\$ -	R\$ -	9.411,15	100,00%
4.5.5	PISO EM CONCRETO 20 MPa PREPARO MECÂNICO, ESPESURA 7CM, AF_09/2020	M²	680,00	R\$ 99,09	R\$ 67.383,66	0,00	0,00	R\$ -	R\$ -	67.383,66	100,00%
4.6	ESTRUTURA METÁLICA										
4.6.1	ESTRUTURA TRELICADA DE COBERTURA, TIPO FINK, COM LIGAÇÕES SOLDADAS, INCLUSOS PERFIS METÁLICOS, CHAPAS METÁLICAS, MÃO DE OBRA E TRANSPORTE COM GUINDASTE - FORNECIMENTO E INSTALAÇÃO, AF_01/2020_PSA	M²	18.805,58	R\$ 13,12	R\$ 220.413,44	0,00	7582,51	R\$ 66.186,05	R\$ 66.186,05	121.227,39	55,00%
4.7	CONCRETO ARMADO PISO/DE ARQUIBANCADA										
4.7.1	LASTRO DE BRITA	M²	1,90	R\$ 139,68	R\$ 265,35	0,00	0,00	R\$ -	R\$ -	265,35	100,00%
4.7.2	LONA PLÁSTICA PRETA, P/SERVIÇOS EM COBERTAS	M²	37,50	R\$ 10,18	R\$ 381,66			R\$ -	R\$ -	381,66	100,00%
4.7.3	ARMADURA PARA EXECUÇÃO DE RADIER, PISO DE CONCRETO OU LAJE SOBRE SOLO, COM USO DE TELA Q-92, AF_09/2021	KG	37,50	R\$ 13,84	R\$ 519,00			R\$ -	R\$ -	519,00	100,00%
4.7.4	PISO EM CONCRETO 20 MPa PREPARO MECÂNICO, ESPESURA 7CM, AF_09/2020	M²	37,50	R\$ 99,09	R\$ 3.716,01			R\$ -	R\$ -	3.716,01	100,00%
5	SISTEMA DE VEDAÇÃO VERTICAL										
5.1	ALVENARIA DE VEDAÇÃO										
5.1.1	ALVENARIA DE VEDAÇÃO DE BLOCOS CERÂMICOS FURADOS NA HORIZONTAL DE 9X19X19 CM (ESPESURA 9 CM) E ARGAMASSA DE ASSENTAMENTO COM PREPARO EM BETONEIRA, AF_12/2021	M³	550,00	R\$ 87,37	R\$ 48.053,08		412,50	R\$ 36.039,81	R\$ 36.039,81	12.013,27	25,00%
5.1.2	FIXAÇÃO (ENCUNHAMENTO) DE ALVENARIA DE VEDAÇÃO COM ESPUMA DE POLIURETANO EXPANSIVA, AF_03/2024	M	67,10	R\$ 14,60	R\$ 979,65			R\$ -	R\$ -	979,65	100,00%
6	PORTAS DE MADEIRA										
6.1	Porta em madeira compensada (canalet), lsa, sem- (lca), 1,00 X 2,10 m, para semirio de deficiente físico (porta de alumínio, estm) - Rev - 01	UNID.	4,00	R\$ 1.233,89	R\$ 4.934,77			R\$ -	R\$ -	4.934,77	100,00%
6.2	FERRAGENS E ACESSÓRIOS										
6.2.1	SABRA DE APOIO RETA EM AÇO INOX POLIDO, COMPRIMENTO 40CM, FIXADA NA PAREDE, FORNECIMENTO E INSTALAÇÃO, AF_01/2020	UNID.	1,00	R\$ 323,21	R\$ 323,21			R\$ -	R\$ -	323,21	100,00%
6.2.2	Chapa de alumínio corrugada s=0,7mm	M²	1,06	R\$ 143,46	R\$ 152,06			R\$ -	R\$ -	152,06	100,00%
6.3	PORTAS EM ALUMÍNIO										
6.3.1	PORTA EM ALUMÍNIO DE ABRIE TIPO VENEZIANA COM GUARNIÇÃO FIXAÇÃO COM PARAFUSOS - FORNECIMENTO E INSTALAÇÃO, AF_12/2019	M²	6,93	R\$ 675,74	R\$ 4.682,87			R\$ -	R\$ -	4.682,87	100,00%
6.4	JANELAS EM ALUMÍNIO										
6.4.1	JANELA DE ALUMÍNIO TIPO MAXILAR, COM VIDROS PATENTE E FERRAGENS EXCLUSIVE ALZAR, ACABAMENTO E CONTRAMARCO FORNECIMENTO E INSTALAÇÃO, AF_12/2019	M²	2,30	R\$ 688,13	R\$ 1.582,70			R\$ -	R\$ -	1.582,70	100,00%
6.5	VIDROS										



BOLETIM DE MEDIÇÃO

OBJETO: CONSTRUÇÃO DE QUADRA POLIESPORTIVA NO POVOADO TABULEIRO DOS BATISTAS
 Nº DA MEDIÇÃO PERÍODO DATA
 1810 A 1911 TERCEIRA
 19/11/2025

ITEM	DESCRIÇÃO	UND	QUANT.	VALOR UNIT.	TOTAL	QUANTIDADES		FINANCEIRO		%
						AC ANTERIOR	AC ATUAL	AC ANTERIOR	AC ATUAL	
6.5.1	ESPELHO CRISTAL - ESPESURA 4MM, COM PARAFUSOS DE FIXAÇÃO, SEM MOLDBURA	M²	3,05	R\$ 523,35	R\$ 1.566,22	R\$ 0,00	R\$ 0,00	R\$ -	R\$ -	100,00%
7	TELHAMENTO COM TELHA DE AÇO ALUMÍNIO E = 1810/1911	M²	833,00	R\$ 72,70	R\$ 67.827,61	R\$ 0,00	R\$ 0,00	R\$ -	R\$ -	100,00%
7.1	TELHAMENTO COM TELHA DE AÇO ALUMÍNIO E = 1810/1911	M²	833,00	R\$ 72,70	R\$ 67.827,61	R\$ 0,00	R\$ 0,00	R\$ -	R\$ -	100,00%
7.2	CALHA EM CHAPA DE AÇO GALVANIZADO, Nº 077, COM ATÉ 2 ÁGUAS, INCLUSIVE FICAMENTO, NÚMERO 24, DESENVOLVIMENTO DE 60 CM, INCLUSIVE TRANSPORTE VERTICAL, AF_07/2019	M	60,50	R\$ 76,57	R\$ 4.632,52	R\$ 0,00	R\$ 0,00	R\$ -	R\$ -	100,00%
8	IMPERMEABILIZAÇÃO	M²	75,20	R\$ 41,19	R\$ 3.067,65	R\$ 0,00	R\$ 0,00	R\$ -	R\$ -	100,00%
8.1	IMPERMEABILIZAÇÃO DE SUPERFÍCIE COM EMULSÃO ASFÁLTICA, 2 DEMÃOS, AF_09/2023	M²	28,28	R\$ 41,19	R\$ 1.164,91	R\$ 28,28	R\$ 1.164,91	R\$ -	R\$ -	0,00%
8.2	REVESTIMENTO INTERNO E EXTERNO	M²	1.050,00	R\$ 4,04	R\$ 4.244,19	R\$ 0,00	R\$ 0,00	R\$ -	R\$ -	100,00%
8.1	CHAPISCO APLICADO EM ALVENARIAS E ESTRUTURAS DE CONCRETO INTERNAS, COM COLHER DE PEDREIRO, ARGAMASSA TRACO 1:3 COM PREPARO EM BETONEIRA 400L, AF_10/2022	M²	1.050,00	R\$ 35,39	R\$ 37.155,67	R\$ 0,00	R\$ 0,00	R\$ -	R\$ -	100,00%
8.2	MASSA ÚNICA EM ARGAMASSA TRACO 1:2:8, PREPARO MECÂNICO, APLICADA MANUALMENTE EM PAREDES EM E AMBIENTES COM ÁREA ENTRE 5M² E 10M², E = 17,5MM, COM TALISCAS, AF_03/2024	M²	103,62	R\$ 73,51	R\$ 7.610,27	R\$ 0,00	R\$ 0,00	R\$ -	R\$ -	100,00%
8.3	REVESTIMENTO CERÂMICO PARA PAREDES INTERNAS COM PLACAS TIPO ESMALTADA EXTRA DE DIMENSÕES 33x46 CM APLICADAS NA ALTURA INTERNA DAS PAREDES, AF_02/2023, PE	M²	12,02	R\$ 156,69	R\$ 1.883,39	R\$ 0,00	R\$ 0,00	R\$ -	R\$ -	100,00%
8.4	PASTILHA (5x5x5) EM CORES, COM ARGAMASSA PRE-FABRICADA	M²	11,45	R\$ 156,69	R\$ 1.794,08	R\$ 0,00	R\$ 0,00	R\$ -	R\$ -	100,00%
8.5	PASTILHA (5x5x5) EM CORES, COM ARGAMASSA PRE-FABRICADA	M²	11,45	R\$ 156,69	R\$ 1.794,08	R\$ 0,00	R\$ 0,00	R\$ -	R\$ -	100,00%
10	SISTEMAS DE RISO	M²	50,00	R\$ 37,63	R\$ 1.881,55	R\$ 0,00	R\$ 0,00	R\$ -	R\$ -	100,00%
10.1	CONTRAPISO EM ARGAMASSA TRACO 1:4 (CIMENTO E AREIA), PREPARO MECÂNICO COM COLHER DE PEDREIRO, APLICADO EM ÁREAS SECAS SOBRE RELEVO, INCLUSIVE FICAMENTO, REFORÇO, ESPESURA 3CM, AF_07/2020	M²	481,25	R\$ 56,63	R\$ 27.252,69	R\$ 0,00	R\$ 0,00	R\$ -	R\$ -	100,00%
10.2	PINTURA DE RISO COM TINTA EPOXI, APLICAÇÃO MANUAL, 2 DEMÃOS, INCLUSIVE PRIMER EPOXI, AF_06/2023	M²	50,00	R\$ 37,63	R\$ 1.881,55	R\$ 0,00	R\$ 0,00	R\$ -	R\$ -	100,00%
10.3	REVESTIMENTO CERÂMICO PARA RISO COM PLACAS TIPO ESMALTADA EXTRA DE DIMENSÕES 46x46 CM APLICADA EM DIAGONAL EM AMBIENTES DE ÁREA ENTRE 5 M² E 10 M², AF_02/2023, PE	M²	50,00	R\$ 74,59	R\$ 3.729,09	R\$ 0,00	R\$ 0,00	R\$ -	R\$ -	100,00%
10.4	RODAPE CERÂMICO DE 7CM DE ALTURA COM PLACAS TIPO ESMALTADA EXTRA DE DIMENSÕES 46x46CM, AF_02/2023	M²	9,80	R\$ 9,38	R\$ 90,99	R\$ 0,00	R\$ 0,00	R\$ -	R\$ -	100,00%
10.5	SOLEIRA EM GRANITO, LARGURA 15 CM, ESPESURA 2,0 CM, AF_09/2020	M	4,60	R\$ 117,73	R\$ 541,55	R\$ 0,00	R\$ 0,00	R\$ -	R\$ -	100,00%
10.6	EXECUÇÃO DE PASSEIO (CALÇADA) OU PISO DE CONCRETO COM CONCRETO MOLDOADO IN LOCO, FEITO EM OBRA, ACABAMENTO CONVENCIONAL, NÃO ARMADO, AF_08/2022	M²	6,60	R\$ 746,03	R\$ 4.923,63	R\$ 0,00	R\$ 0,00	R\$ -	R\$ -	100,00%
11	PINTURAS E ACABAMENTOS	M²	50,00	R\$ 16,29	R\$ 814,70	R\$ 0,00	R\$ 0,00	R\$ -	R\$ -	100,00%
11.1	EMASSAMENTO COM MASSA LÁTEX, APLICAÇÃO EM PAREDE, DUAS DEMÃOS, LIXAMENTO MANUAL, AF_04/2023	M²	950,00	R\$ 16,29	R\$ 15.479,31	R\$ 0,00	R\$ 0,00	R\$ -	R\$ -	100,00%
11.2	EMASSAMENTO COM MASSA LÁTEX, APLICAÇÃO EM PAREDE, DUAS DEMÃOS, LIXAMENTO MANUAL, AF_04/2023	M²	50,00	R\$ 14,17	R\$ 708,42	R\$ 0,00	R\$ 0,00	R\$ -	R\$ -	100,00%
11.3	PINTURA LÁTEX ACRÍLICA PREMIUM, APLICAÇÃO MANUAL EM PAREDES, DUAS DEMÃOS, AF_04/2023	M²	950,00	R\$ 14,17	R\$ 13.459,93	R\$ 0,00	R\$ 0,00	R\$ -	R\$ -	100,00%
11.4	PINTURA LÁTEX ACRÍLICA PREMIUM, APLICAÇÃO MANUAL EM PAREDES, DUAS DEMÃOS, AF_04/2023	M²	950,00	R\$ 14,17	R\$ 13.459,93	R\$ 0,00	R\$ 0,00	R\$ -	R\$ -	100,00%



BOLETIM DE MEDIÇÃO

ITEM	DESCRIÇÃO	UNID	QUANT.	VALOR UNIT.	TOTAL	QUANTIDADES		FINANCEIRO		SALDO	%
						AC ANTERIOR	AC ATUAL	AC ANTERIOR	AC ATUAL		
<p>OBJETO: CONSTRUÇÃO DE QUADRA POLIESPORTIVA NO POVAADO TABULEIRO DOS BATISTAS</p> <p>TERCEIRA</p> <p>18/10 A 19/11</p> <p>19/11/2025</p>											
12.1	TUBO, PVC, SOLDÁVEL, DN 25MM, INSTALADO EM PRUMADA DE ÁGUA - FORNECIMENTO E INSTALAÇÃO, AF_09/2022	M	71,18	R\$ 4,88	R\$ 347,02	R\$ -	R\$ 0,00	R\$ -	R\$ -	R\$ 347,02	100,00%
12.2	TUBO, PVC, SOLDÁVEL, DN 40MM, INSTALADO EM PRUMADA DE ÁGUA - FORNECIMENTO E INSTALAÇÃO, AF_09/2022	M	0,35	R\$ 14,78	R\$ 5,17	R\$ -	R\$ 0,00	R\$ -	R\$ -	R\$ 5,17	100,00%
12.3	TUBO, PVC, SOLDÁVEL, DN 50MM, INSTALADO EM PRUMADA DE ÁGUA - FORNECIMENTO E INSTALAÇÃO, AF_09/2022	M	15,27	R\$ 16,29	R\$ 248,72	R\$ -	R\$ 0,00	R\$ -	R\$ -	R\$ 248,72	100,00%
12.4	ADAPTADOR CURTO COM BOLSA E ROSCA PARA REGISTRO, PVC, SOLDÁVEL, DN 25 MM X 3/4", INSTALADO EM RESERVAÇÃO PREDIAL DE ÁGUA - FORNECIMENTO E INSTALAÇÃO, AF_04/2024	UNID.	31,00	R\$ 5,03	R\$ 155,90	R\$ -	R\$ 0,00	R\$ -	R\$ -	R\$ 155,90	100,00%
12.5	ADAPTADOR CURTO COM BOLSA E ROSCA PARA REGISTRO, PVC, SOLDÁVEL, DN 50MM X 1,1/2", INSTALADO EM PRUMADA DE ÁGUA - FORNECIMENTO E INSTALAÇÃO, AF_09/2022	UNID.	14,00	R\$ 9,15	R\$ 128,05	R\$ -	R\$ 0,00	R\$ -	R\$ -	R\$ 128,05	100,00%
12.6	ADAPTADOR CURTO COM BOLSA E ROSCA PARA REGISTRO, PVC, SOLDÁVEL, DN 50MM X 1,1/4", FORNECIMENTO E INSTALAÇÃO, AF_09/2022	UNID.	7,00	R\$ 12,07	R\$ 84,52	R\$ -	R\$ 0,00	R\$ -	R\$ -	R\$ 84,52	100,00%
12.7	LUVA DE REDUÇÃO, PVC, SOLDÁVEL, DN 60MM X 50MM, INSTALADO EM PRUMADA DE ÁGUA - FORNECIMENTO E INSTALAÇÃO, AF_09/2022	UNID.	3,00	R\$ 18,12	R\$ 54,36	R\$ -	R\$ 0,00	R\$ -	R\$ -	R\$ 54,36	100,00%
12.8	LUVA DE REDUÇÃO, PVC, SOLDÁVEL, DN 60MM X 50MM, INSTALADO EM PRUMADA DE ÁGUA - FORNECIMENTO E INSTALAÇÃO, AF_09/2022	UNID.	3,00	R\$ 18,12	R\$ 54,36	R\$ -	R\$ 0,00	R\$ -	R\$ -	R\$ 54,36	100,00%
12.9	JOELHO 45 GRAUS, PVC, SOLDÁVEL, DN 25MM, INSTALADO EM PRUMADA DE ÁGUA - FORNECIMENTO E INSTALAÇÃO, AF_09/2022	UNID.	2,00	R\$ 5,23	R\$ 10,46	R\$ -	R\$ 0,00	R\$ -	R\$ -	R\$ 10,46	100,00%
12.10	JOELHO 45 GRAUS, PVC, SOLDÁVEL, DN 75MM, INSTALADO EM PRUMADA DE ÁGUA - FORNECIMENTO E INSTALAÇÃO, AF_09/2022	UNID.	1,00	R\$ 72,67	R\$ 72,67	R\$ -	R\$ 0,00	R\$ -	R\$ -	R\$ 72,67	100,00%
12.11	JOELHO 90 GRAUS, PVC, SOLDÁVEL, DN 25MM, INSTALADO EM RAMAL OU SUB-RAMAL DE ÁGUA - FORNECIMENTO E INSTALAÇÃO, AF_09/2022	UNID.	46,00	R\$ 7,79	R\$ 358,37	R\$ -	R\$ 0,00	R\$ -	R\$ -	R\$ 358,37	100,00%
12.12	JOELHO 90 GRAUS, PVC, SOLDÁVEL, DN 60MM, INSTALADO EM PRUMADA DE ÁGUA - FORNECIMENTO E INSTALAÇÃO, AF_09/2022	UNID.	7,00	R\$ 12,36	R\$ 86,51	R\$ -	R\$ 0,00	R\$ -	R\$ -	R\$ 86,51	100,00%
12.13	LUVA DE REDUÇÃO, PVC, SOLDÁVEL, DN 60MM X 50MM, INSTALADO EM PRUMADA DE ÁGUA - FORNECIMENTO E INSTALAÇÃO, AF_09/2022	UNID.	13,00	R\$ 18,12	R\$ 235,57	R\$ -	R\$ 0,00	R\$ -	R\$ -	R\$ 235,57	100,00%
12.14	LUVA DE REDUÇÃO, PVC, SOLDÁVEL, DN 60MM X 50MM, INSTALADO EM PRUMADA DE ÁGUA - FORNECIMENTO E INSTALAÇÃO, AF_09/2022	UNID.	4,00	R\$ 18,12	R\$ 72,48	R\$ -	R\$ 0,00	R\$ -	R\$ -	R\$ 72,48	100,00%
12.15	JOELHO 90 GRAUS COM BUCHA DE LATÃO, PVC, SOLDÁVEL, DN 25MM, X 1/2 INSTALADO EM RAMAL OU SUB-RAMAL DE ÁGUA - FORNECIMENTO E INSTALAÇÃO, AF_09/2022	UNID.	1,00	R\$ 11,46	R\$ 11,46	R\$ -	R\$ 0,00	R\$ -	R\$ -	R\$ 11,46	100,00%
12.16	JOELHO 90 GRAUS COM BUCHA DE LATÃO, PVC, SOLDÁVEL, DN 25MM, X 1/2 INSTALADO EM RAMAL OU SUB-RAMAL DE ÁGUA - FORNECIMENTO E INSTALAÇÃO, AF_09/2022	UNID.	10,00	R\$ 11,46	R\$ 114,56	R\$ -	R\$ 0,00	R\$ -	R\$ -	R\$ 114,56	100,00%
12.17	JOELHO DE TRANSIÇÃO, 90 GRAUS, CPVC, SOLDÁVEL, DN 22MM X 3/4", INSTALADO EM RAMAL OU SUB-RAMAL DE ÁGUA - FORNECIMENTO E INSTALAÇÃO, AF_09/2022	UNID.	7,00	R\$ 26,58	R\$ 186,03	R\$ -	R\$ 0,00	R\$ -	R\$ -	R\$ 186,03	100,00%
12.18	TE, PVC, SOLDÁVEL, DN 25MM, INSTALADO EM RAMAL OU SUB-RAMAL DE ÁGUA - FORNECIMENTO E INSTALAÇÃO, AF_09/2022	UNID.	6,00	R\$ 10,75	R\$ 64,49	R\$ -	R\$ 0,00	R\$ -	R\$ -	R\$ 64,49	100,00%
12.19	TE, PVC, SOLDÁVEL, DN 50MM, INSTALADO EM PRUMADA DE ÁGUA - FORNECIMENTO E INSTALAÇÃO, AF_09/2022	UNID.	2,00	R\$ 19,85	R\$ 39,69	R\$ -	R\$ 0,00	R\$ -	R\$ -	R\$ 39,69	100,00%
12.20	TE DE REDUÇÃO, PVC, SOLDÁVEL, DN 50MM X 25MM, INSTALADO EM PRUMADA DE ÁGUA - FORNECIMENTO E INSTALAÇÃO, AF_09/2022	UNID.	3,00	R\$ 17,74	R\$ 53,21	R\$ -	R\$ 0,00	R\$ -	R\$ -	R\$ 53,21	100,00%

OBJETO: CONSTRUÇÃO DE QUADRA POLIESPORTIVA NO POVAADO TABULEIRO DOS BATISTAS	
Nº DA MEDIÇÃO	TERCEIRA
PERÍODO	18/10 A 19/11
DATA	19/11/2025

ITEM	DESCRIÇÃO	UNID	QUANT.	VALOR UNIT.	TOTAL	AC ANTERIOR	QUANTIDADES	AC TOTAL	AC ANTERIOR	FRANCIERO	AC TOTAL	RS	%
						RS	AC ATUAL	AC TOTAL	AC ATUAL	RS	RS	RS	RS
12.21	ENGATE FLEXÍVEL EM PLÁSTICO BRANCO, 1/2" X 3/8CM - FORNECIMENTO E INSTALAÇÃO. AF_01/2020	UNID.	10,00	R\$ 9,60	R\$ 96,02	R\$	0,00	R\$	R\$	R\$	R\$	R\$ 96,02	100,00%
12.22	TÊ COM BUCHA DE LATÃO NA BOLSA CENTRAL PVC, SOLDÁVEL, DN 25MM X 3/4", INSTALADO EM RAMAL OU SUB-RAMAL DE ÁGUA - FORNECIMENTO E INSTALAÇÃO. AF_06/2022	UNID.	3,00	R\$ 19,66	R\$ 59,54	R\$	0,00	R\$	R\$	R\$	R\$	R\$ 59,54	100,00%
12.23	REGISTRO DE ESFERA PVC, ROSCÁVEL, COM ACABAMENTO 3/4" - FORNECIMENTO E INSTALAÇÃO. AF_08/2021	UNID.	1,00	R\$ 30,68	R\$ 30,68	R\$	0,00	R\$	R\$	R\$	R\$	R\$ 30,68	100,00%
12.24	REGISTRO DE GAVETA BRUTO, LATÃO, ROSCÁVEL, DN 1/2", COM ACABAMENTO E INSTALAÇÃO. AF_08/2021	UNID.	1,00	R\$ 224,30	R\$ 224,30	R\$	0,00	R\$	R\$	R\$	R\$	R\$ 224,30	100,00%
12.25	ROSCÁVEL, 1 1/2", COM ACABAMENTO E CANOPLA CROMADOS - FORNECIMENTO E INSTALAÇÃO. AF_08/2021	UNID.	2,00	R\$ 131,82	R\$ 263,64	R\$	0,00	R\$	R\$	R\$	R\$	R\$ 263,64	100,00%
12.26	ROSCÁVEL, 3/4", COM ACABAMENTO E CANOPLA CROMADOS - FORNECIMENTO E INSTALAÇÃO. AF_08/2021	UNID.	4,00	R\$ 73,74	R\$ 294,97	R\$	0,00	R\$	R\$	R\$	R\$	R\$ 294,97	100,00%
12.27	REGISTRO DE PRESSÃO BRUTO, LATÃO, ROSCÁVEL, 3/4", COM ACABAMENTO E CANOPLA CROMADOS - FORNECIMENTO E INSTALAÇÃO. AF_08/2021	UNID.	3,00	R\$ 68,76	R\$ 206,35	R\$	0,00	R\$	R\$	R\$	R\$	R\$ 206,35	100,00%
12.28	CAIXA D'ÁGUA EM POLIÉSTER REFORÇADO COM FIBRA DE VIDRO, 2000 LITROS - FORNECIMENTO E INSTALAÇÃO. AF_05/2021	UNID.	1,00	R\$ 1.216,00	R\$ 1.216,00	R\$	0,00	R\$	R\$	R\$	R\$	R\$ 1.216,00	100,00%
13	DRENAGEM DE ÁGUAS PLUVIAIS												
13.1	TUBULAÇÕES E CONEXÕES PVC												
13.1.1	TUBO PVC, SÉRIE R, ÁGUA PLUVIAL, DN 100 MM, FORNECIDO E INSTALADO EM CONDUTORES VERTICAIS DE ÁGUAS PLUVIAIS. AF_06/2022	M	54,00	R\$ 28,50	R\$ 1.539,17	R\$	0,00	R\$	R\$	R\$	R\$	R\$ 1.539,17	100,00%
13.1.2	JOELHO 45 GRAUS PVC, SÉRIE NORMAL, ESGOTO PREDIAL, DN 100 MM, JUNTA ELÁSTICA, FORNECIDO E INSTALADO EM RAMAL DE DESCARGA OU RAMAL DE ESGOTO SANITÁRIO. AF_08/2022	UNID.	22,00	R\$ 23,49	R\$ 516,78	R\$	0,00	R\$	R\$	R\$	R\$	R\$ 516,78	100,00%
13.1.3	JOELHO 90 GRAUS PVC, SÉRIE NORMAL, ESGOTO PREDIAL, DN 100 MM, JUNTA ELÁSTICA, FORNECIDO E INSTALADO EM RAMAL DE DESCARGA OU RAMAL DE ESGOTO SANITÁRIO. AF_08/2022	UNID.	30,00	R\$ 25,25	R\$ 757,50	R\$	0,00	R\$	R\$	R\$	R\$	R\$ 757,50	100,00%
13.1.4	JUNÇÃO SIMPLES PVC, SÉRIE R, ÁGUA PLUVIAL, DN 100 X 100 MM, JUNTA ELÁSTICA, FORNECIDO E INSTALADO EM RAMAL DE ENCAMINHAMENTO. AF_08/2022	UNID.	2,00	R\$ 71,06	R\$ 142,12	R\$	0,00	R\$	R\$	R\$	R\$	R\$ 142,12	100,00%
13.2	ACESSÓRIOS												
13.2.1	CAIXA ENTERRADA HIDRÁULICA RETANGULAR, EM ALVENARIA COM BLOCOS DE CONCRETO, DIMENSÕES INTERNAS: 0,8X0,8X0,6 M PARA REDE DE ESGOTO. AF_12/2020	UNID.	6,00	R\$ 605,46	R\$ 3.632,73	R\$	0,00	R\$	R\$	R\$	R\$	R\$ 3.632,73	100,00%
14	INSTALAÇÃO SANITÁRIA												
14.1	TUBO PVC, SÉRIE NORMAL, ESGOTO PREDIAL, DN 100 MM, FORNECIDO E INSTALADO EM RAMAL DE DESCARGA OU RAMAL DE ESGOTO SANITÁRIO. AF_08/2022	M	25,09	R\$ 32,20	R\$ 807,62	R\$	0,00	R\$	R\$	R\$	R\$	R\$ 807,62	100,00%
14.2	TUBO PVC, SÉRIE NORMAL, ESGOTO PREDIAL, DN 40 MM, FORNECIDO E INSTALADO EM RAMAL DE DESCARGA OU RAMAL DE ESGOTO SANITÁRIO. AF_08/2022	M	29,96	R\$ 18,05	R\$ 540,63	R\$	0,00	R\$	R\$	R\$	R\$	R\$ 540,63	100,00%
14.3	TUBO PVC, SÉRIE NORMAL, ESGOTO PREDIAL, DN 50 MM, FORNECIDO E INSTALADO EM RAMAL DE DESCARGA OU RAMAL DE ESGOTO SANITÁRIO. AF_08/2022	M	25,00	R\$ 23,13	R\$ 578,32	R\$	0,00	R\$	R\$	R\$	R\$	R\$ 578,32	100,00%



BOLETIM DE MEDICAO

OBJETO CONSTRUÇÃO DE QUADRA POLIESPORTIVA NO POVAODO TABULEIRO DOS BATISTAS												
Nº DA MEDICAO PERÍODO DATA												
TERCEIRA 18/10 A 19/11 19/11/2025												
ITEM	DESCRIÇÃO	UNID	QUANT.	VALOR UNIT.	TOTAL	AC ANTERIOR	QUANTIDADES AC ATUAL	AC TOTAL	AC ANTERIOR	FINANCEIRO AC ATUAL	AC TOTAL	SALDO
				R\$	R\$	R\$		R\$	R\$	R\$	R\$	R\$
14.4	BELCHES REDUÇAO TUBO PVC, SOLDÁVEL, DN 50 X 32 MM, INSTALADO EM PRIMAIDA DE ÁGUA - FORNECIMENTO E INSTALAÇÃO. AF_08/2022	UNID.	2,00	R\$ 10,10	R\$ 20,21	R\$ -	-	0,00	R\$ -	R\$ -	R\$ -	R\$ 20,21
14.5	JOELHO 45 GRAUS, PVC, SERIE NORMAL, ESGOTO PREDIAL, DN 100 MM, JUNTA ELÁSTICA, FORNECIDO E INSTALADO EM RAMAL DE DESCARGA OU RAMAL DE ESGOTO SANITÁRIO. AF_08/2022	UNID.	3,00	R\$ 26,01	R\$ 78,03	R\$ -	-	0,00	R\$ -	R\$ -	R\$ -	R\$ 78,03
14.6	JOELHO 45 GRAUS, PVC, SERIE NORMAL, ESGOTO PREDIAL, DN 50 MM, JUNTA ELÁSTICA, FORNECIDO E INSTALADO EM RAMAL DE DESCARGA OU RAMAL DE ESGOTO SANITÁRIO. AF_08/2022	UNID.	7,00	R\$ 14,28	R\$ 99,94	R\$ -	-	0,00	R\$ -	R\$ -	R\$ -	R\$ 99,94
14.7	JOELHO 45 GRAUS, PVC, SERIE NORMAL, ESGOTO PREDIAL, DN 40 MM, JUNTA SOLDÁVEL, FORNECIDO E INSTALADO EM RAMAL DE DESCARGA OU RAMAL DE ESGOTO SANITÁRIO. AF_08/2022	UNID.	10,00	R\$ 8,67	R\$ 86,67	R\$ -	-	0,00	R\$ -	R\$ -	R\$ -	R\$ 86,67
14.8	JOELHO 90 GRAUS, PVC, SERIE NORMAL, ESGOTO PREDIAL, DN 50 MM, JUNTA ELÁSTICA, FORNECIDO E INSTALADO EM RAMAL DE DESCARGA OU RAMAL DE ESGOTO SANITÁRIO. AF_08/2022	UNID.	3,00	R\$ 13,62	R\$ 40,85	R\$ -	-	0,00	R\$ -	R\$ -	R\$ -	R\$ 40,85
14.9	JOELHO 90 GRAUS, PVC, SERIE NORMAL, ESGOTO PREDIAL, DN 40 MM, JUNTA SOLDÁVEL, FORNECIDO E INSTALADO EM RAMAL DE DESCARGA OU RAMAL DE ESGOTO SANITÁRIO. AF_08/2022	UNID.	2,00	R\$ 8,47	R\$ 16,93	R\$ -	-	0,00	R\$ -	R\$ -	R\$ -	R\$ 16,93
14.10	JOELHO 90 GRAUS, PVC, SERIE NORMAL, ESGOTO PREDIAL, DN 40 MM, JUNTA SOLDÁVEL, FORNECIDO E INSTALADO EM RAMAL DE DESCARGA OU RAMAL DE ESGOTO SANITÁRIO. AF_08/2022	UNID.	2,00	R\$ 8,47	R\$ 16,93	R\$ -	-	0,00	R\$ -	R\$ -	R\$ -	R\$ 16,93
14.11	JUNÇÃO SIMPLES, PVC, SERIE R, ÁGUA PLUVIAL, DN 100 X 75 MM, JUNTA ELÁSTICA, FORNECIDO E INSTALADO EM RAMAL DE ENCAMINHAMENTO. AF_08/2022	UNID.	1,00	R\$ 74,66	R\$ 74,66	R\$ -	-	0,00	R\$ -	R\$ -	R\$ -	R\$ 74,66
14.12	JUNÇÃO SIMPLES, PVC, SERIE R, ÁGUA PLUVIAL, DN 100 X 100 MM, JUNTA ELÁSTICA, FORNECIDO E INSTALADO EM CONDUTORES VERTICAIS DE ÁGUAS PLUVIAIS. AF_08/2022	UNID.	2,00	R\$ 79,70	R\$ 159,40	R\$ -	-	0,00	R\$ -	R\$ -	R\$ -	R\$ 159,40
14.13	RAMAL DE DISTRIBUIÇÃO DE ÁGUA - FORNECIMENTO E INSTALAÇÃO. AF_08/2022	UNID.	4,00	R\$ 20,92	R\$ 83,66	R\$ -	-	0,00	R\$ -	R\$ -	R\$ -	R\$ 83,66
14.14	JUNÇÃO SIMPLES, PVC, SERIE R, ÁGUA PLUVIAL, DN 40 MM, JUNTA SOLDÁVEL, FORNECIDO E INSTALADO EM RAMAL DE ENCAMINHAMENTO. AF_08/2022	UNID.	2,00	R\$ 12,56	R\$ 25,12	R\$ -	-	0,00	R\$ -	R\$ -	R\$ -	R\$ 25,12
14.15	TE, PVC, SERIE NORMAL, ESGOTO PREDIAL, DN 50 X 50 MM, JUNTA ELÁSTICA, FORNECIDO E INSTALADO EM RAMAL DE DESCARGA OU RAMAL DE ESGOTO SANITÁRIO. AF_08/2022	UNID.	3,00	R\$ 22,15	R\$ 66,46	R\$ -	-	0,00	R\$ -	R\$ -	R\$ -	R\$ 66,46
14.16	CURVA CURTA 90 GRAUS, PVC, SERIE NORMAL, ESGOTO PREDIAL, DN 100 MM, JUNTA ELÁSTICA, FORNECIDO E INSTALADO EM RAMAL DE DESCARGA OU RAMAL DE ESGOTO SANITÁRIO. AF_08/2022	UNID.	7,00	R\$ 38,88	R\$ 272,16	R\$ -	-	0,00	R\$ -	R\$ -	R\$ -	R\$ 272,16
14.17	CURVA CURTA 90 GRAUS, PVC, SERIE NORMAL, ESGOTO PREDIAL, DN 40 MM, JUNTA SOLDÁVEL, FORNECIDO E INSTALADO EM RAMAL DE DESCARGA OU RAMAL DE ESGOTO SANITÁRIO. AF_08/2022	UNID.	12,00	R\$ 11,11	R\$ 133,29	R\$ -	-	0,00	R\$ -	R\$ -	R\$ -	R\$ 133,29
14.18	CURVA LONGA 90 GRAUS, PVC, SERIE NORMAL, ESGOTO PREDIAL, DN 50 MM, JUNTA ELÁSTICA, FORNECIDO E INSTALADO EM RAMAL DE DESCARGA OU RAMAL DE ESGOTO SANITÁRIO. AF_08/2022	UNID.	3,00	R\$ 23,27	R\$ 69,80	R\$ -	-	0,00	R\$ -	R\$ -	R\$ -	R\$ 69,80

OBJETO: CONSTRUÇÃO DE QUADRA POLIESPORTIVA NO POVADO TABULEIRO DOS BATISTAS

Nº DA MEDIÇÃO	TERCEIRA
PERÍODO	18/10 A 19/11
DATA	19/11/2025

ITEM	DESCRIÇÃO	UNID.	QUANT.	VALOR UNIT.	TOTAL	AC ANTERIOR	QUANTIDADES AC ATUAL	AC TOTAL	AC ANTERIOR	FINANCEIRO AC ATUAL	AC TOTAL	RS	SALDO	%
14.19	CANHA SIFONADA, PVC, DN 100 X 100 X 60 MM, JUNTA ELÁSTICA, FORNECIDA E INSTALADA EM RAMAL DE DESCARGA OU EM RAMAL DE ESGOTO SANITÁRIO. AF. 08/2022	UNID.	6,00	R\$ 44,60	R\$ 267,62	R\$ 267,62	0,00	R\$ -	R\$ -	R\$ -	R\$ -	R\$ 267,62	100,00%	
14.20	CANHA SIFONADA, PVC, DN 100 X 100 X 60 MM, JUNTA ELÁSTICA, FORNECIDA E INSTALADA EM RAMAL DE DESCARGA OU EM RAMAL DE ESGOTO SANITÁRIO. AF. 08/2022	UNID.	1,00	R\$ 44,60	R\$ 44,60	R\$ 44,60	0,00	R\$ -	R\$ -	R\$ -	R\$ -	R\$ 44,60	100,00%	
14.21	TUBO CANALINHA (60X60X60cm) DE 1/2" PARA CONCRETO	UNID.	3,00	R\$ 454,25	R\$ 1.362,75	R\$ 1.362,75	0,00	R\$ -	R\$ -	R\$ -	R\$ -	R\$ 1.362,75	100,00%	
14.22	TERMINAL DE VENTILAÇÃO PVC 50MM	UNID.	3,00	R\$ 18,20	R\$ 54,60	R\$ 54,60	0,00	R\$ -	R\$ -	R\$ -	R\$ -	R\$ 54,60	100,00%	
14.23	TANQUE SÉPTICO RETANGULAR, EM ALVENARIA COM BLOCOS DE CIMENTO, COM 2 (DUAS) CÁMARIAS INTERNAS, 1,3 X 2,4 X 1,4 M, VOLUME ÚTIL: 3468 L (PARA 13 CONTRIBUINTES). AF. 12/2020	UNID.	1,00	R\$ 4.471,99	R\$ 4.471,99	R\$ 4.471,99	0,00	R\$ -	R\$ -	R\$ -	R\$ -	R\$ 4.471,99	100,00%	
14.24	SUMIDOURO CIRCULAR, EM CONCRETO PRÉ-MOLDADO, DIÂMETRO INTERNO = 2,38 M, ALTURA INTERNA = 2,50 M, ÁREA DE INFILTRAÇÃO: 21,3 M² (PARA 8 CONTRIBUINTES). AF. 12/2020_PA	UNID.	1,00	R\$ 4.770,60	R\$ 4.770,60	R\$ 4.770,60	0,00	R\$ -	R\$ -	R\$ -	R\$ -	R\$ 4.770,60	100,00%	
15	LOUÇAS ACESSÓRIAS E METAIS													
15.1	VASO SANITÁRIO SIFONADO CONVENCIONAL COM LOUÇA BRANCA, INCLUI DO CONJUNTO DE LIGAÇÃO PARA BACIA SANITÁRIA AJUSTÁVEL - FORNECIMENTO E INSTALAÇÃO. AF. 10/2016	UNID.	5,00	R\$ 320,97	R\$ 1.604,85	R\$ 1.604,85	0,00	R\$ -	R\$ -	R\$ -	R\$ -	R\$ 1.604,85	100,00%	
15.2	MICTÓRIO SIFONADO LOUÇA BRANCA - PADRÃO AF. 08/2021	UNID.	1,00	R\$ 803,51	R\$ 803,51	R\$ 803,51	0,00	R\$ -	R\$ -	R\$ -	R\$ -	R\$ 803,51	100,00%	
15.3	VALVULA DE DESCARGA METÁLICA, BASE 1 1/2", ACABAMENTO METALICO CROMADO. AF. 08/2021	UNID.	4,00	R\$ 396,39	R\$ 1.585,54	R\$ 1.585,54	0,00	R\$ -	R\$ -	R\$ -	R\$ -	R\$ 1.585,54	100,00%	
15.4	VALVULA DE DESCARGA METÁLICA, BASE 1 1/2", ACABAMENTO METALICO CROMADO. AF. 08/2021	UNID.	1,00	R\$ 396,39	R\$ 396,39	R\$ 396,39	0,00	R\$ -	R\$ -	R\$ -	R\$ -	R\$ 396,39	100,00%	
15.5	CUBA DE EMBUTIR OVAL EM LOUÇA BRANCA, 35 X 50CM OU EQUIVALENTE - FORNECIMENTO E INSTALAÇÃO. AF. 01/2020	UNID.	6,00	R\$ 160,41	R\$ 962,47	R\$ 962,47	0,00	R\$ -	R\$ -	R\$ -	R\$ -	R\$ 962,47	100,00%	
15.6	LAVATÓRIO LOUÇA BRANCA SUSPENSO, 28,5 X 39CM OU EQUIVALENTE, PADRÃO POPULAR - FORNECIMENTO E INSTALAÇÃO. AF. 01/2020	UNID.	1,00	R\$ 161,33	R\$ 161,33	R\$ 161,33	0,00	R\$ -	R\$ -	R\$ -	R\$ -	R\$ 161,33	100,00%	
15.7	CHUVEIRO PLÁSTICO (INSTALADO)	UNID.	3,00	R\$ 12,99	R\$ 38,98	R\$ 38,98	0,00	R\$ -	R\$ -	R\$ -	R\$ -	R\$ 38,98	100,00%	
15.8	PAPELEIRA DE PAREDE EM METAL CROMADO SEM TAMPA, INCLUI DO FIXAÇÃO. AF. 01/2020	UNID.	4,00	R\$ 76,69	R\$ 306,76	R\$ 306,76	0,00	R\$ -	R\$ -	R\$ -	R\$ -	R\$ 306,76	100,00%	
15.9	SABONETEIRA PLÁSTICA TIPO DISPENSER PARA SABONETE LÍQUIDO COM RESERVATÓRIO 800 A 1500 ML, INCLUI DO FIXAÇÃO. AF. 01/2020	UNID.	2,00	R\$ 114,74	R\$ 229,49	R\$ 229,49	0,00	R\$ -	R\$ -	R\$ -	R\$ -	R\$ 229,49	100,00%	
15.10	DUCHA P/ WC CROMADO (INSTALADO)	UNID.	2,00	R\$ 71,60	R\$ 143,21	R\$ 143,21	0,00	R\$ -	R\$ -	R\$ -	R\$ -	R\$ 143,21	100,00%	
15.11	TORNEIRA CROMADA DE MESA, 1/2" OU 3/4", PARA LAVATÓRIO, PADRÃO POPULAR - FORNECIMENTO E INSTALAÇÃO. AF. 01/2020	UNID.	6,00	R\$ 106,77	R\$ 640,63	R\$ 640,63	0,00	R\$ -	R\$ -	R\$ -	R\$ -	R\$ 640,63	100,00%	
15.12	TORNEIRA CROMADA DE MESA, 1/2" OU 3/4", PARA LAVATÓRIO, PADRÃO POPULAR - FORNECIMENTO E INSTALAÇÃO. AF. 01/2020	UNID.	1,00	R\$ 106,77	R\$ 106,77	R\$ 106,77	0,00	R\$ -	R\$ -	R\$ -	R\$ -	R\$ 106,77	100,00%	
15.13	SABONETEIRA PLÁSTICA TIPO DISPENSER PARA SABONETE LÍQUIDO COM RESERVATÓRIO 800 A 1500 ML, INCLUI DO FIXAÇÃO. AF. 01/2020	UNID.	4,00	R\$ 114,74	R\$ 458,96	R\$ 458,96	0,00	R\$ -	R\$ -	R\$ -	R\$ -	R\$ 458,96	100,00%	
15.14	SABONETEIRA PLÁSTICA TIPO DISPENSER PARA SABONETE LÍQUIDO COM RESERVATÓRIO 800 A 1500 ML, INCLUI DO FIXAÇÃO. AF. 01/2020	UNID.	3,00	R\$ 114,74	R\$ 344,23	R\$ 344,23	0,00	R\$ -	R\$ -	R\$ -	R\$ -	R\$ 344,23	100,00%	
15.15	Capide em aço inox, DECA 2060 C40, acabamento cromado ou similar	UNID.	2,00	R\$ 112,77	R\$ 225,54	R\$ 225,54	0,00	R\$ -	R\$ -	R\$ -	R\$ -	R\$ 225,54	100,00%	
15.16	BARRA DE APOIO RETA, EM AÇO INOX POLIDO, COMPRIMENTO 40CM, FIXADA NA PAREDE - FORNECIMENTO E INSTALAÇÃO. AF. 01/2020	UNID.	3,00	R\$ 323,21	R\$ 969,62	R\$ 969,62	0,00	R\$ -	R\$ -	R\$ -	R\$ -	R\$ 969,62	100,00%	
15.17	BARRA DE APOIO RETA, EM AÇO INOX POLIDO, COMPRIMENTO 40CM, FIXADA NA PAREDE - FORNECIMENTO E INSTALAÇÃO. AF. 01/2020	UNID.	1,00	R\$ 323,21	R\$ 323,21	R\$ 323,21	0,00	R\$ -	R\$ -	R\$ -	R\$ -	R\$ 323,21	100,00%	



BOLETIM DE MEDIÇÃO

OBJETO: CONSTRUÇÃO DE QUADRA POLIESPORTIVA NO POVOADO TABULEIRO DOS BATISTAS

TERCEIRA
16/10 A 19/11
19/11/2023

ITEM	DESCRIÇÃO	UNID	QUANT.	VALOR UNIT.	TOTAL	AC ANTERIOR	QUANTIDADES AC ATUAL	AC TOTAL	AC ANTERIOR	FINANCEIRO AC ATUAL	AC TOTAL	R\$	SALDO	%
15.18	BARRA DE APOIO RETA, EM AÇO INOX POLIDO, COMPRIMENTO 80 CM, FIXADA NA PAREDE - FORNECIMENTO E INSTALAÇÃO. AF. 07/2020	UNID.	3,00	R\$ 358,91	R\$ 1.076,72	R\$ -	0,00	R\$ -	R\$ -	R\$ -	R\$ -	R\$ 1.076,72	100,00%	
15.19	BANCO ARTICULADO, EM AÇO INOX, PARA PCD, FIXADO NA PAREDE - FORNECIMENTO E INSTALAÇÃO. AF. 07/2020	UNID.	1,00	R\$ 1.121,04	R\$ 1.121,04	R\$ -	0,00	R\$ -	R\$ -	R\$ -	R\$ -	R\$ 1.121,04	100,00%	
16	SISTEMA DE PROTEÇÃO CONTRA INEQUIVOCIDADE													
16.1	LUMINÁRIA DE EMERGÊNCIA, COM 30 LÂMPADAS LED DE 2 W, SEM REATOR - FORNECIMENTO E INSTALAÇÃO. AF. 02/2020	UNID.	12,00	R\$ 20,79	R\$ 249,53	R\$ -	0,00	R\$ -	R\$ -	R\$ -	R\$ -	R\$ 249,53	100,00%	
16.2	Luminária autônoma de emergência com lâmpada LED de 2 W, ref. Lux 110, 08 Luómen ou similar - Rev.01	UNID.	4,00	R\$ 294,32	R\$ 1.177,28	R\$ -	0,00	R\$ -	R\$ -	R\$ -	R\$ -	R\$ 1.177,28	100,00%	
16.3	Kit de alarme para VC PNE, composto por botoeira e sirene audível - fornecimento e instalação	UNID.	2,00	R\$ 790,00	R\$ 1.580,00	R\$ -	0,00	R\$ -	R\$ -	R\$ -	R\$ -	R\$ 1.580,00	100,00%	
16.4	Placa de sinalização de combate a incêndio "Proibido produzir chamas", 19x20 cm, em PVC 2mm fotoluminescente	UNID.	18,00	R\$ 12,64	R\$ 227,53	R\$ -	0,00	R\$ -	R\$ -	R\$ -	R\$ -	R\$ 227,53	100,00%	
17	INSTALAÇÃO ELÉTRICA 220V													
17.1	CENTRO DE DISTRIBUIÇÃO													
17.1.1	QUADRO DE DISTRIBUIÇÃO DE ENERGIA EM CHAPA DE AÇO GALVANIZADO, DE EMBUTIR, COM BARRAMENTO TRFÁSICO, PARA 18 DISJUNTORES DIN 100A - FORNECIMENTO E INSTALAÇÃO. AF. 10/2020	UNID.	1,00	R\$ 501,13	R\$ 501,13	R\$ -	0,00	R\$ -	R\$ -	R\$ -	R\$ -	R\$ 501,13	100,00%	
17.1.2	CAIXA DE PROTEÇÃO PARA MEDIDOR MONOFÁSICO DE EMBUTIR - FORNECIMENTO E INSTALAÇÃO. AF. 10/2020	UNID.	1,00	R\$ 126,80	R\$ 126,80	R\$ -	0,00	R\$ -	R\$ -	R\$ -	R\$ -	R\$ 126,80	100,00%	
17.2	DISJUNTORES													
17.2.1	DISJUNTOR MONOPOLAR TIPO DIN, CORRENTE NOMINAL DE 10A - FORNECIMENTO E INSTALAÇÃO. AF. 10/2020	UNID.	13,00	R\$ 10,28	R\$ 133,59	R\$ -	0,00	R\$ -	R\$ -	R\$ -	R\$ -	R\$ 133,59	100,00%	
17.2.2	DISJUNTOR MONOPOLAR TIPO DIN, CORRENTE NOMINAL DE 16A - FORNECIMENTO E INSTALAÇÃO. AF. 10/2020	UNID.	1,00	R\$ 10,86	R\$ 10,86	R\$ -	0,00	R\$ -	R\$ -	R\$ -	R\$ -	R\$ 10,86	100,00%	
17.2.3	DISJUNTOR MONOPOLAR TIPO DIN, CORRENTE NOMINAL DE 32A - FORNECIMENTO E INSTALAÇÃO. AF. 10/2020	UNID.	8,00	R\$ 13,44	R\$ 107,53	R\$ -	0,00	R\$ -	R\$ -	R\$ -	R\$ -	R\$ 107,53	100,00%	
17.2.4	DISJUNTOR TRIFOLAR TIPO DIN, CORRENTE NOMINAL DE 50A - FORNECIMENTO E INSTALAÇÃO. AF. 10/2020	UNID.	1,00	R\$ 86,17	R\$ 86,17	R\$ -	0,00	R\$ -	R\$ -	R\$ -	R\$ -	R\$ 86,17	100,00%	
17.2.5	DISJUNTOR DIFERENCIAL DR-16A-40A-30mA	UNID.	1,00	R\$ 157,68	R\$ 157,68	R\$ -	0,00	R\$ -	R\$ -	R\$ -	R\$ -	R\$ 157,68	100,00%	
17.3	ELETRODUTO FLEXÍVEL CORRUGADO, PVC, DN 100, PARA CIRCUITOS TERMINAIS, INSTALAÇÃO. AF. 03/2023													
17.3.1	ELETRODUTO FLEXÍVEL CORRUGADO, PVC, DN 100, PARA CIRCUITOS TERMINAIS, INSTALAÇÃO. AF. 03/2023	M	270,40	R\$ 18,11	R\$ 4.888,22	R\$ -	0,00	R\$ -	R\$ -	R\$ -	R\$ -	R\$ 4.888,22	100,00%	
17.3.2	ELETRODUTO RÍGIDO ROSCÁVEL, PVC, DN 40 MM (1 1/2"), PARA CIRCUITOS TERMINAIS, INSTALADO EM PAREDE - FORNECIMENTO E INSTALAÇÃO. AF. 03/2023	M	11,70	R\$ 20,68	R\$ 241,93	R\$ -	0,00	R\$ -	R\$ -	R\$ -	R\$ -	R\$ 241,93	100,00%	
17.3.3	ELETRODUTO RÍGIDO ROSCÁVEL, PVC, DN 85 MM (3/4"), PARA REDE ENTERRADA DE DISTRIBUIÇÃO DE ENERGIA ELÉTRICA - FORNECIMENTO E INSTALAÇÃO. AF. 12/2021	M	60,00	R\$ 45,08	R\$ 2.704,75	R\$ -	0,00	R\$ -	R\$ -	R\$ -	R\$ -	R\$ 2.704,75	100,00%	
17.3.4	LAVA PARA ELETRODUTO, PVC, ROSCÁVEL, DN 25 MM (3/4"), PARA CIRCUITOS TERMINAIS, INSTALADA EM PAREDE - FORNECIMENTO E INSTALAÇÃO. AF. 03/2023	UNID.	2,00	R\$ 11,08	R\$ 22,17	R\$ -	0,00	R\$ -	R\$ -	R\$ -	R\$ -	R\$ 22,17	100,00%	
17.3.5	ELETRODUTO RÍGIDO ROSCÁVEL, PVC, DN 20 MM (3/8"), PARA CIRCUITOS TERMINAIS, INSTALADO EM LAJE - FORNECIMENTO E INSTALAÇÃO. AF. 03/2023	M	103,00	R\$ 12,88	R\$ 1.326,89	R\$ -	0,00	R\$ -	R\$ -	R\$ -	R\$ -	R\$ 1.326,89	100,00%	
17.3.6	LAVA PARA ELETRODUTO, PVC, ROSCÁVEL, DN 85 MM (3/4"), PARA REDE ENTERRADA DE DISTRIBUIÇÃO DE ENERGIA ELÉTRICA - FORNECIMENTO E INSTALAÇÃO. AF. 12/2021	UNID.	13,00	R\$ 37,04	R\$ 481,47	R\$ -	0,00	R\$ -	R\$ -	R\$ -	R\$ -	R\$ 481,47	100,00%	



BOLETIM DE MEDIÇÃO

OBJETO: CONSTRUÇÃO DE QUADRA POLIESPORTIVA NO POVOADO TABULEIRO DOS BATISTAS
 Nº DA MEDIÇÃO: TERCEIRA
 PERÍODO: 18/10 A 19/11
 DATA: 19/11/2025

ITEM	DESCRIÇÃO	UNID	QUANT.	VALOR UNIT.	TOTAL	AC ANTERIOR	QUANTIDADES AC ATUAL	AC TOTAL	AC ANTERIOR	FINANCEIRO AC ATUAL	AC TOTAL	R\$	SALDO	%
17.3.7	CURVA 90 GRAUS PARA ELETRODUTO, PVC, ROSSA VEL, DN 40 MM (1 1/4"), PARA CIRCUITOS TERMINAIS, INSTALADA EM PARDEDE - FORNECIMENTO E INSTALAÇÃO. AF_03/2023	UNID.	1,00	R\$ 24,43	R\$ 24,43	R\$ -		0,00	R\$ -	R\$ -	R\$ -	R\$ -	24,43	100,00%
17.3.8	REFRANGULAR 4" X 4" MEDIA (1,30 M DO PICO) PARA CALHA EM PARDEDE - FORNECIMENTO E INSTALAÇÃO. AF_03/2023	UNID.	17,00	R\$ 22,28	R\$ 378,78	R\$ -		0,00	R\$ -	R\$ -	R\$ -	R\$ -	378,78	100,00%
17.3.9	CAIXA OCTOGONAL 18" X 4" METALICA INSTALADA EM LAJE - FORNECIMENTO E INSTALAÇÃO. AF_03/2023	UNID.	2,00	R\$ 13,46	R\$ 26,99	R\$ -		0,00	R\$ -	R\$ -	R\$ -	R\$ -	26,99	100,00%
17.3.10	CAIXA DE PASSAGEM COM TAMPA PARAFUSADA 150X150X80mm	UNID.	2,00	R\$ 50,24	R\$ 100,48	R\$ -		0,00	R\$ -	R\$ -	R\$ -	R\$ -	100,48	100,00%
17.3.11	CAIXA DE PASSAGEM COM TAMPA PARAFUSADA 200X200X100mm	UNID.	1,00	R\$ 80,65	R\$ 80,65	R\$ -		0,00	R\$ -	R\$ -	R\$ -	R\$ -	80,65	100,00%
17.4	CABOS E FIOS													
17.4.1	CABO DE COBRE FLEXIVEL ISOLADO, 2,5 MM², ANTI-CHAMA 450/750 V, PARA CIRCUITOS TERMINAIS - FORNECIMENTO E INSTALAÇÃO.	M	872,50	R\$ 4,02	R\$ 3.503,52	R\$ -		0,00	R\$ -	R\$ -	R\$ -	R\$ -	3.503,52	100,00%
17.4.2	CABO DE COBRE FLEXIVEL ISOLADO, 4 MM², ANTI-CHAMA 450/750 V, PARA CIRCUITOS TERMINAIS - FORNECIMENTO E INSTALAÇÃO. AF_03/2023	M	66,00	R\$ 6,21	R\$ 409,96	R\$ -		0,00	R\$ -	R\$ -	R\$ -	R\$ -	409,96	100,00%
17.4.3	CABO DE COBRE FLEXIVEL ISOLADO, 6 MM², ANTI-CHAMA 450/750 V, PARA CIRCUITOS TERMINAIS - FORNECIMENTO E INSTALAÇÃO. AF_03/2023	M	286,75	R\$ 8,66	R\$ 2.487,62	R\$ -		0,00	R\$ -	R\$ -	R\$ -	R\$ -	2.487,62	100,00%
17.4.4	CABO DE COBRE FLEXIVEL ISOLADO, 10 MM², ANTI-CHAMA 450/750 V, PARA CIRCUITOS TERMINAIS - FORNECIMENTO E INSTALAÇÃO. AF_03/2023	M	231,50	R\$ 22,41	R\$ 5.188,99	R\$ -		0,00	R\$ -	R\$ -	R\$ -	R\$ -	5.188,99	100,00%
17.5	LUMINAÇÃO E TOMADAS													
17.5.1	TOMADA MEDIA DE EMBUTIR (1 MÓDULO), 2P+T 10 A, INCLUINDO SUPORTE E PLACA - FORNECIMENTO E INSTALAÇÃO. AF_03/2023	UNID.	7,00	R\$ 35,16	R\$ 246,12	R\$ -		0,00	R\$ -	R\$ -	R\$ -	R\$ -	246,12	100,00%
17.5.2	INTERRUPTOR SIMPLES (1 MÓDULO), 10A/250V, INCLUINDO SUPORTE E PLACA - FORNECIMENTO E INSTALAÇÃO. AF_03/2023	UNID.	6,00	R\$ 28,95	R\$ 179,70	R\$ -		0,00	R\$ -	R\$ -	R\$ -	R\$ -	179,70	100,00%
17.5.3	LUMINARIA TIPO CALHA, DE EMBUTIR, COM 2 AMPOLAS FLUORESCENTES DE 14 W, COM INSTALAÇÃO DE PARTIDA RAPIDA - FORNECIMENTO E INSTALAÇÃO. AF_03/2023	UNID.	8,00	R\$ 287,22	R\$ 2.297,79	R\$ -		0,00	R\$ -	R\$ -	R\$ -	R\$ -	2.297,79	100,00%
17.5.4	Releu Sim. LED 200W de potência, Branco Frio, 6500K, com suporte e interruptor ou similar	UNID.	20,00	R\$ 248,86	R\$ 4.977,22	R\$ -		0,00	R\$ -	R\$ -	R\$ -	R\$ -	4.977,22	100,00%
18	SISTEMA DE PROTEÇÃO CONTRA DESCARGA ATMOSFERICA													



BOLETIM DE MEDIÇÃO

ITEM	DESCRICOÇÃO	UNID.	QUANT.	VALOR UNIT.	TOTAL	AC ANTERIOR	QUANTIDADES AC ATUAL	AC TOTAL	AC ANTERIOR	FINANCEIRO AC ATUAL	AC TOTAL	R\$	R\$	%
OBJETO: CONSTRUÇÃO DE QUADRA POLIESPORTIVA NO POVOADO TABULEIRO DOS BATISTAS														
Nº DA MEDIÇÃO: TERCEIRA														
PERÍODO: 18/10 A 19/11														
DATA: 19/11/2025														

ITEM	DESCRICOÇÃO	UNID.	QUANT.	VALOR UNIT.	TOTAL	AC ANTERIOR	QUANTIDADES AC ATUAL	AC TOTAL	AC ANTERIOR	FINANCEIRO AC ATUAL	AC TOTAL	R\$	R\$	%					
18.1	TERMINAL OLHAL PARA CABO DE 4,00MMx2 A 6,00MMx2	UNID.	15,00	R\$ 8,57	R\$ 128,51	R\$		0,00	R\$	R\$	R\$	128,51	R\$	100,00%					
18.2	CONECTOR PARA HASTE DE ATERRAMENTO TIPO U COM DUPLA ROSCA	UNID.	18,00	R\$ 25,00	R\$ 450,00	R\$		0,00	R\$	R\$	R\$	450,00	R\$	100,00%					
18.3	HASTE DE ATERRAMENTO, DIÂMETRO 50F*, COM 3 METROS - FORNECIMENTO E INSTALAÇÃO. AF: 09/2023	UNID.	18,00	R\$ 80,65	R\$ 1.451,97	R\$		0,00	R\$	R\$	R\$	1.451,97	R\$	100,00%					
18.4	CORONALHA DE COBRE NU 50 MM, NÃO ENFUSADA COM ISOLADOR - FORNECIMENTO E INSTALAÇÃO. AF: 12/2020	M	285,00	R\$ 84,06	R\$ 21.435,21	R\$		0,00	R\$	R\$	R\$	21.435,21	R\$	100,00%					
18.5	CAIXA DE INCRÉDULO PARA ATERRAMENTO, CIRCULAR EM POLIETILENO, DIÂMETRO INTERNO = 0,3 M. AF: 12/2020	UNID.	4,00	R\$ 52,55	R\$ 210,21	R\$		0,00	R\$	R\$	R\$	210,21	R\$	100,00%					
18.6	SUPORTE ISOLADOR PARA FIXAÇÃO DA CORONALHA DE COBRE EM ALVENARIA OU CONCRETO - FORNECIMENTO E INSTALAÇÃO. AF: 08/2023	UNID.	15,00	R\$ 24,89	R\$ 373,32	R\$		0,00	R\$	R\$	R\$	373,32	R\$	100,00%					
19 SERVIÇOS COMPLEMENTARES																			
19.1	BANCADEA DE GRANITO CINZA E=2cm	M²	5,00	R\$ 411,32	R\$ 2.056,58	R\$		0,00	R\$	R\$	R\$	2.056,58	R\$	100,00%					
19.2	Divisão em granito cinza andorinha polido, e=2cm, inclusive montagem com ferragens - Rev 02	M²	16,00	R\$ 809,12	R\$ 12.945,97	R\$		0,00	R\$	R\$	R\$	12.945,97	R\$	100,00%					
19.3	PEITORIL DE GRANITO L= 15 cm	M²	10,80	R\$ 94,82	R\$ 1.024,11	R\$		0,00	R\$	R\$	R\$	1.024,11	R\$	100,00%					
19.4	CONJUNTO DE MAISTRO P/ TRÊS BANDEIRAS E PEDESTAL	UNID.	1,00	R\$ 4.112,04	R\$ 4.112,04	R\$		0,00	R\$	R\$	R\$	4.112,04	R\$	100,00%					
19.5	CONJUNTO PARA QUADRA DE VOLEI OFICIAL COM POSTES EM TUBO DE AÇO GALVANIZADO 3", H = 255* CM, PINTURA EM TINTA ESMALTE SINTÉTICO, REDE DE NYLON COM 2 MM, MALHA 10 X 10 CM E ANTEIAS OFICIAIS	UNID.	1,00	R\$ 2.703,16	R\$ 2.703,16	R\$		0,00	R\$	R\$	R\$	2.703,16	R\$	100,00%					
19.6	CONJUNTO PARA BASQUETE COM TABELAS EM COMPENSADO NAVAL, MODELO OFICIAL, 1,05X1,80M, ESP. 18MM, COMPLETO, INCLUSIVE ESTRUTURA EM TUBOS DE AÇO GALVANIZADO DE 4" E DE 1", ACABAMENTO EM MASSA PLÁSTICA, PRIMER E TINTA ESMALTE SINTÉTICO, COM REFORÇO TIPO MÃO FRANCESA, AVANÇO LIVRE DE 230M	UNID.	1,00	R\$ 5.136,12	R\$ 5.136,12	R\$		0,00	R\$	R\$	R\$	5.136,12	R\$	100,00%					
19.7	CONJUNTO PARA FUTSAL COM TRAVES OFICIAIS DE 3,00M EM TUBO DE AÇO GALVANIZADO 2", COM REFORÇO TIPO MÃO FRANCESA, PRIMER COM TINTA ESMALTE SINTÉTICO E BEDES.	UNID.	1,00	R\$ 4.452,67	R\$ 4.452,67	R\$		0,00	R\$	R\$	R\$	4.452,67	R\$	100,00%					
19.8	ALAMBRADO PARA QUADRA POLIESPORTIVA ESTRUTURADO POR TUBOS DE AÇO GALVANIZADO, (MONTANTES COM DIÂMETRO 2", TRAVESSAS E ESCORAS COM DIÂMETRO 1 1/2"), COM TELA DE ARAME GALVANIZADO, FIO 14 BWG E MALHA QUADRADA 5X5CM (EXCETO MURETA). AF: 03/2021	M²	171,50	R\$ 157,63	R\$ 27.033,35	R\$		0,00	R\$	R\$	R\$	27.033,35	R\$	100,00%					
20 SERVIÇOS FINAIS																			
20.1	LIMPEZA DE PISO CERÂMICO OU PORCELANATO COM PANO ÚMIDO. AF: 04/2019	M²	786,63	R\$ 1,76	R\$ 1.371,09	R\$		0,00	R\$	R\$	R\$	1.371,09	R\$	100,00%					
20.2	Placa de inauguração de obra em alumínio 0,50 x 0,70 m	UNID.	1,00	R\$ 2.079,17	R\$ 2.079,17	R\$		0,00	R\$	R\$	R\$	2.079,17	R\$	100,00%					
VALOR DO ORÇAMENTO												R\$	151.241,99	R\$	177.203,74	R\$	328.445,33	R\$	628.060,76
VALOR TOTAL C/ BDI												R\$	43.857,82	R\$	51.099,95	R\$	94.957,50	R\$	190.147,43
												R\$	194.929,72	R\$	228.273,61	R\$	423.102,82	R\$	805.228,19

São Luís, 19 de NOVENO de 2025

BEATRIZ
Proprietária
DINIZ01439113
0804102111308
13466242707

BEATRIZ PEREIRA DINIZ
Sócia Proprietária
Cpf:014.251.133 - 08

PLS - PLANILHA DE LEVANTAMENTO DE SERVIÇOS - OBRAS GERAIS

EMPRESA: IDEAL CONSTRUTORA LTDA CNPJ.: 00.513.233/0001-98

OBJETO: CONSTRUÇÃO DE QUADRA POLIESPORTIVA NO POVOADO TABULEIRO DOS BATISTAS

PERÍODO DE REFERÊNCIA A: 16/10/2025 a 18/11/2025

MEDICÇÃO: 3ª Medição R\$ 228.273,61



ITEM	FONTE	UND	QUANTIDADE DE	PREÇO UNITÁRIO R\$	PREÇO TOTAL R\$	ACUM. ANTERIOR		MEDICÇÃO ATUAL		ACUMULADO		VALOR FINAL		
						QUANT.	%	QUANT.	%	QUANT.	%	QUANT. EXCEDEN TE/ DIVERGEN TE	ATUAL	ACUM.
SERVIÇOS PRELIMINARES						49.315,20						4.830,64	33.488,60	
1.1 ADMINISTRAÇÃO LOCAL						26.568,52							4.830,64	14.491,92
1.1.1	ENGENHEIRO CIVIL DE OBRA PLENO COM ENCARGOS COMPLEMENTARES	H	66,00	103,78	6.849,48	24,00	36%	12,00	18%	36,00	55%	R\$	3.736,08	
1.1.2	ENCARRREGADO GERAL COM ENCARGOS COMPLEMENTARES	H	704,00	28,01	19.719,04	256,00	36%	128,00	18%	384,00	55%	R\$	10.756,84	
1.2	Placa de obra em lona com impressão digital 1,50 x 2,00m, inclusive estrutura em metalon 20 x 20cm e escoramento, instalada	UN	6,00	750,00	4.500,00	1,00	17%	0,00	0%	1,00	17%	R\$	750,00	
1.3	EXECUÇÃO DE DEPOSITO EM CANTEIRO DE OBRAS, FORA DA PROJEÇÃO DA LAJE EM CHAPA DE MADEIRA COMPENSADA, NÃO INCLUSO MOBILIÁRIO E EQUIPAMENTOS	M2	9,00	1.206,79	10.861,07	9,00	100%	0,00	0%	9,00	100%	R\$	10.861,07	
1.4	LOCAÇÃO DA OBRA - EXECUÇÃO DE GABARITO	M2	768,63	7,13	5.482,62	768,63	100%	0,00	0%	768,63	100%	R\$	5.482,62	
1.5	Limpeza mecanizada do terreno c/ retroscavadeira (vegetação rasteira) inclusive carga e transporte - dnt até 1km	M2	1.000,00	1,90	1.902,99	1.000,00	100%	0,00	0%	1.000,00	100%	R\$	1.902,99	
2 MOVIMENTO DE TERRA PARA FUNDAÇÕES						23.148,02						0,00	23.148,02	
2.1	ESCAVAÇÃO MANUAL PARA VIGA BALDRAME OU SAPATA CORRIDA (INCLUINDO ESCAVAÇÃO PARA COLOCAÇÃO DE FÓRMAS). AF 01/2024	M3	107,88	95,79	10.333,61	107,88	100%	0,00	0%	107,88	100%	R\$	10.333,61	
2.2	PREPARO DE FUNDO DE VALA COM LARGURA MAIOR OU IGUAL A 1,5 M E MENOR QUE 2,5 M (ACERTO DO SOLO NATURAL). AF 09/2020	M2	53,03	2,67	141,56	53,03	100%	0,00	0%	53,03	100%	R\$	141,56	
2.3	REATERRO MECANIZADO DE VALA COM RETROSCAVADEIRA (CAPACIDADE DA CAÇAMBA DA RETRO: 0,26 M³/POTÊNCIA: 88 HP), LARGURA 0,8 A 1,5 M, PROFUNDIDADE 1,5 A 3,0 M, COM SOLO (SEM SUBSTITUIÇÃO) DE 1ª CATEGORIA E COMPACTADOR DE SOLOS DE	M3	57,55	11,25	647,55	57,55	100%	0,00	0%	57,55	100%	R\$	647,55	
2.4	ATERRO C/COMPACTAÇÃO MECÂNICA E CONTROLE, MAT. DE AQUISIÇÃO	M3	115,20	104,39	12.025,30	115,20	100%	0,00	0%	115,20	100%	R\$	12.025,30	
3 FUNDAÇÕES						82.959,80						0,00	82.959,80	
3.1 CONCRETO ARMADO PARA FUNDAÇÕES - BLOCOS						59.810,37						0,00	59.810,37	
3.1.1	LASTRO DE CONCRETO MAGRO, APLICADO EM BLOCOS DE COROAMENTO OU SAPATAS, ESPESURA DE 5 CM. AF 01/2024	M2	68,60	36,78	2.523,17	68,60	100%	0,00	0%	68,60	100%	R\$	2.523,17	
3.1.2	FABRICAÇÃO, MONTAGEM E DESMONTAGEM DE FÓRMA PARA SAPATA, EM MADEIRA SERRADA, E=25 MM, 4 UTILIZAÇÕES. AF 01/2024	M2	67,25	129,80	8.728,80	67,25	100%	0,00	0%	67,25	100%	R\$	8.728,80	
3.1.3	ARMAÇÃO DE ESTRUTURAS DIVERSAS DE CONCRETO ARMADO, EXCETO VIGAS, PILARES, LAJES E FUNDAÇÕES, UTILIZANDO AÇO CA-50 DE 10,0 MM - MONTAGEM. AF 06/2022	KG	986,55	11,90	11.739,38	986,55	100%	0,00	0%	986,55	100%	R\$	11.739,38	
3.1.4	ARMAÇÃO DE ESTRUTURAS DIVERSAS DE CONCRETO ARMADO, EXCETO VIGAS, PILARES, LAJES E FUNDAÇÕES, UTILIZANDO AÇO CA-60 DE 5,0 MM - MONTAGEM. AF 06/2022	KG	55,00	16,12	886,65	55,00	100%	0,00	0%	55,00	100%	R\$	886,65	
3.1.5	CONCRETAGEM DE SAPATA, FCK 30 MPa, COM USO DE BOMBA - LANÇAMENTO, ADENSAMENTO E ACABAMENTO. AF 01/2024	M3	44,15	813,67	35.932,37	44,15	100%	0,00	0%	44,15	100%	R\$	35.932,37	
3.2 CONCRETO ARMADO PARA FUNDAÇÕES - VIGAS BALDRAMES						23.149,43						0,00	23.149,43	
3.2.1	CONCRETO MAGRO PARA LASTRO, TRAÇO 1:4,5:4,5 (EM MASSA SECA DE CIMENTO/ÁREA MÉDIA/BRITA 1) - PREPARO MECÂNICO COM BETONEIRA 600 L. AF 05/2021	M3	13,20	374,72	4.946,24	13,20	100%	0,00	0%	13,20	100%	R\$	4.946,24	
3.2.2	FABRICAÇÃO, MONTAGEM E DESMONTAGEM DE FÓRMA PARA VIGA BALDRAME, EM MADEIRA SERRADA, E=25 MM, 4 UTILIZAÇÕES. AF 01/2024	M2	88,40	67,85	5.998,24	88,40	100%	0,00	0%	88,40	100%	R\$	5.998,24	
3.2.3	ARMAÇÃO DE ESTRUTURAS DIVERSAS DE CONCRETO ARMADO, EXCETO VIGAS, PILARES, LAJES E FUNDAÇÕES, UTILIZANDO AÇO CA-50 DE 8,0 MM - MONTAGEM. AF 06/2022	KG	307,20	13,60	4.177,46	307,20	100%	0,00	0%	307,20	100%	R\$	4.177,46	
3.2.4	ARMAÇÃO DE ESTRUTURAS DIVERSAS DE CONCRETO ARMADO, EXCETO VIGAS, PILARES, LAJES E FUNDAÇÕES, UTILIZANDO AÇO CA-50 DE 10,0 MM - MONTAGEM. AF 06/2022	KG	144,45	11,90	1.718,87	144,45	100%	0,00	0%	144,45	100%	R\$	1.718,87	
3.2.5	ARMAÇÃO DE ESTRUTURAS DIVERSAS DE CONCRETO ARMADO, EXCETO VIGAS, PILARES, LAJES E FUNDAÇÕES, UTILIZANDO AÇO CA-60 DE 5,0 MM - MONTAGEM. AF 06/2022	KG	132,10	16,12	2.129,66	132,10	100%	0,00	0%	132,10	100%	R\$	2.129,66	
3.2.6	CONCRETAGEM DE BLOCO DE COROAMENTO OU VIGA BALDRAME, FCK 30 MPa, COM USO DE BOMBA - LANÇAMENTO, ADENSAMENTO E ACABAMENTO. AF 01/2024	M3	5,36	779,67	4.179,06	5,36	100%	0,00	0%	5,36	100%	R\$	4.179,06	

4 SUPERESTRUTURA		379.599,56		151.644,19														
4.1 CONCRETO ARMADO - PILARES		25.334,22		25.334,22														
4.1.1	MONTAGEM E DESMONTAGEM DE FORMA DE PILARES RETANGULARES E COMPENSADA PLASTIFICADA, 18 UTILIZAÇÕES. AF_09/2020	92443	M2	121,10	47,55	5.758,77	60,55	50%	60,55	50%	121,10	100%	121,10	100%	2.879,39	R\$	135.188,37	151.644,19
4.1.2	ARMAÇÃO DE PILAR OU VIGA DE ESTRUTURA CONVENCIONAL DE CONCRETO ARMADO UTILIZANDO AÇO CA-50 DE 10,0 MM - MONTAGEM.	92762	KG	160,50	10,84	1.740,51	128,40	80%	128,40	80%	160,50	100%	160,50	100%	348,10	R\$	14.765,17	25.334,22
4.1.3	ARMAÇÃO DE PILAR OU VIGA DE ESTRUTURA CONVENCIONAL DE CONCRETO ARMADO UTILIZANDO AÇO CA-50 DE 12,5 MM - MONTAGEM.	92763	KG	605,00	9,18	5.556,81	484,00	80%	484,00	80%	605,00	100%	605,00	100%	1.111,36	R\$	2.879,39	5.758,77
4.1.4	ARMAÇÃO DE PILAR OU VIGA DE ESTRUTURA CONVENCIONAL DE CONCRETO ARMADO UTILIZANDO AÇO CA-60 DE 5,0 MM - MONTAGEM.	92759	KG	170,50	13,88	2.314,77	138,40	80%	138,40	80%	170,50	100%	170,50	100%	462,95	R\$	1.111,36	2.314,77
4.1.5	LANÇAMENTO, ADENSAMENTO E ACABAMENTO. AF_02/2022	103869	M3	10,30	967,82	9.963,36		0%		0%	10,30	100%	10,30	100%	9.963,36	R\$	9.963,36	9.963,36
4.2	CONCRETO ARMADO - VIGAS					29.647,83									20.373,96	R\$	20.373,96	26.280,72
4.2.1	MONTAGEM E DESMONTAGEM DE FORMA DE VIGA, ESCORAMENTO COM GARFO DE MADEIRA, PE-DIREITO SIMPLES, EM CHAPA DE MADEIRA PLASTIFICADA, 18 UTILIZAÇÕES. AF_09/2020	92479	M2	149,88	73,66	11.040,69		0%		0%	149,88	100%	149,88	100%	11.040,69	R\$	11.040,69	11.040,69
4.2.2	ARMAÇÃO DE PILAR OU VIGA DE ESTRUTURA CONVENCIONAL DE CONCRETO ARMADO UTILIZANDO AÇO CA-50 DE 6,3 MM - MONTAGEM.	92760	KG	10,68	12,53	133,81	8,54	80%	8,54	80%	10,68	100%	10,68	100%	26,76	R\$	26,76	133,81
4.2.3	ARMAÇÃO DE PILAR OU VIGA DE ESTRUTURA CONVENCIONAL DE CONCRETO ARMADO UTILIZANDO AÇO CA-50 DE 8,0 MM - MONTAGEM.	92761	KG	183,81	11,95	2.195,96	147,05	80%	147,05	80%	183,81	100%	183,81	100%	439,19	R\$	439,19	2.195,96
4.2.4	ARMAÇÃO DE PILAR OU VIGA DE ESTRUTURA CONVENCIONAL DE CONCRETO ARMADO UTILIZANDO AÇO CA-50 DE 10,0 MM - MONTAGEM.	92762	KG	203,64	10,84	2.208,34	162,91	80%	162,91	80%	203,64	100%	203,64	100%	441,67	R\$	441,67	2.208,34
4.2.5	ARMAÇÃO DE PILAR OU VIGA DE ESTRUTURA CONVENCIONAL DE CONCRETO ARMADO UTILIZANDO AÇO CA-50 DE 12,5 MM - MONTAGEM.	92763	KG	83,96	9,18	771,16	67,17	80%	67,17	80%	83,96	100%	83,96	100%	154,23	R\$	154,23	771,16
4.2.6	ARMAÇÃO DE PILAR OU VIGA DE ESTRUTURA CONVENCIONAL DE CONCRETO ARMADO UTILIZANDO AÇO CA-60 DE 5,0 MM - MONTAGEM.	92759	KG	152,78	13,58	2.074,19	122,22	80%	122,22	80%	152,78	100%	152,78	100%	414,84	R\$	414,84	2.074,19
4.2.7	CONCRETAGEM DE VIGAS E LAJES, FOK=25 MPA, PARA QUALQUER TIPO DE ADENSAMENTO E ACABAMENTO. AF_02/2022	103882	M3	11,25	997,66	11.223,68		0%		0%	11,25	70%	7,88	70%	7.856,58	R\$	7.856,58	7.856,58
4.3	CONCRETO ARMADO PARA VERGAS					843,20									843,20	R\$	843,20	843,20
4.3.1	VERGA PRÉ-MOLDADA COM TATE 1,5 M DE VÃO, ESPESSURA DE 20* CM. AF_03/2024	93184	M	10,00	36,92	369,24		0%		0%	10,00	100%	10,00	100%	369,24	R\$	369,24	369,24
4.3.2	CONTRAVERGA PRÉ-MOLDADA, ESPESSURA DE 20* CM. AF_03/2024	93194	M	10,00	47,40	473,96		0%		0%	10,00	100%	10,00	100%	473,96	R\$	473,96	473,96
4.4	CONCRETO ARMADO - LAJE					9.764,65									9.764,65	R\$	9.764,65	9.764,65
4.4.1	LAJE PRÉ-MOLDADA UNIDIRECIONAL, BIAPOIADA, PARA FORRO, ENCHIMENTO EM CERÂMICA, VIGOTA CONVENCIONAL, ALTURA TOTAL DA LAJE (ENCHIMENTO+CAPA) = (8+3). AF_11/2020_PA	101964	M2	50,00	195,29	9.764,65		0%		0%	50,00	0%	0,00	0%		R\$		0,00
4.5	CONCRETO ARMADO - PISO					88.714,20									88.714,20	R\$	88.714,20	88.714,20
4.5.1	MONTAGEM E DESMONTAGEM DE FORMA DE LAJE MACIÇA, PE-DIREITO SIMPLES, EM CHAPA DE MADEIRA COMPENSADA PLASTIFICADA, 10 UTILIZAÇÕES. AF_09/2020	92526	M2	6,32	39,61	250,34		0%		0%	6,32	0%	0,00	0%		R\$		0,00
4.5.2	LASTRO DE BRITA	C2862	M3	34,00	139,66	4.748,34		0%		0%	34,00	0%	0,00	0%		R\$		0,00
4.5.3	LONA PLÁSTICA PRETA, PISERVIÇOS EM COBERTAS	C1631	M2	680,00	10,18	6.920,71		0%		0%	680,00	0%	0,00	0%		R\$		0,00
4.5.4	ARMAÇÃO PARA EXECUÇÃO DE RADIER, PISO DE CONCRETO OU LAJE SOBRE SOLO, COM USO DE TELA Q-92. AF_09/2021	97088	KG	680,00	13,84	9.411,15		0%		0%	680,00	0%	0,00	0%		R\$		0,00
4.5.5	PISO EM CONCRETO 20 MPA PREPARO MECÂNICO, ESPESSURA 7CM. AF_09/2020	101747	M2	680,00	99,09	67.383,66		0%		0%	680,00	0%	0,00	0%		R\$		0,00
4.6	ESTRUTURA METÁLICA					220.413,44									220.413,44	R\$	220.413,44	220.413,44
4.6.1	ESTRUTURA TRILICADA DE COBERTURA, TIPO FINK, COM LIGAÇÕES SOLDADAS, INCLUSOS PERPIS METÁLICOS, CHAPAS METÁLICAS, MÃO DE OBRA E TRANSPORTE COM GUINDASTE - FORNECIMENTO E INSTALAÇÃO. AF_01/2020_PSA	100775	KG	16.805,68	13,12	220.413,44		0%		0%	16.805,68	45%	7.562,51	45%	99.186,05	R\$	99.186,05	99.186,05
4.7	CONCRETO ARMADO - PISO/ASSENTO DA ARQUIBANCADA					4.882,02									4.882,02	R\$	4.882,02	4.882,02
4.7.1	LASTRO DE BRITA	C2862	M3	1,90	139,66	265,35		0%		0%	1,90	0%	0,00	0%		R\$		0,00
4.7.2	LONA PLÁSTICA PRETA, PISERVIÇOS EM COBERTAS	C1631	M2	37,50	10,18	381,66		0%		0%	37,50	0%	0,00	0%		R\$		0,00
4.7.3	ARMAÇÃO PARA EXECUÇÃO DE RADIER, PISO DE CONCRETO OU LAJE SOBRE SOLO, COM USO DE TELA Q-92. AF_09/2021	97088	KG	37,50	13,84	519,00		0%		0%	37,50	0%	0,00	0%		R\$		0,00
4.7.4	PISO EM CONCRETO 20 MPA PREPARO MECÂNICO, ESPESSURA 7CM. AF_09/2020	101747	M2	37,50	99,09	3.716,01		0%		0%	37,50	0%	0,00	0%		R\$		0,00
5	SISTEMA DE VEDAÇÃO VERTICAL					49.032,73									49.032,73	R\$	49.032,73	49.032,73
5.1	ALVENARIA DE VEDAÇÃO					48.053,08									48.053,08	R\$	48.053,08	48.053,08
5.1.1	HORIZONTAL DE 8X19X19 CM (ESPESSURA 9 CM) E ARGAMASSA DE ASSENTAMENTO COM PREPARO EM BETONEIRA. AF_12/2021	103328	M2	550,00	87,37	48.053,08		0%		0%	550,00	75%	412,50	75%	36.039,81	R\$	36.039,81	36.039,81

5.1.2	FIXAÇÃO (ENCUNHAMENTO) DE ALVENARIA DE VEDAÇÃO COM ESPUMA DE POLIURETANO EXPANSIVA. AF. 09/2024	93203	M	67,10	14,60	979,65	0%	0%	0,00	0%	R\$	0,00	R\$
6 ESQUADRIAS													
6.1	PORTAS DE MADEIRA					13.271,53						0,00	R\$
6.1.1	Porta em madeira compensada (canela), lisa, semi-boca, 1,00 x 2,10 m, para sanitário de deficiente físico (inclusive batente, ferragens, fechadura, suporte e chapa de alumínio e=1mm) - Rev. - 01	S07766	UN	4,00	1.233,69	4.934,77	0%	0%	0,00	0%	R\$	0,00	R\$
6.2 FERRAGENS E ACESSÓRIOS													
6.2.1	BARRA DE APOIO RETA, EM AÇO INOX POLIDO, COMPRIMENTO 40CM, FIXADA NA PAREDE - FORNECIMENTO E INSTALAÇÃO. AF. 01/2020	100866	UN	1,00	323,21	323,21	0%	0%	0,00	0%	R\$	0,00	R\$
6.2.2	Chapa de alumínio corrugada e=0,7mm	S09076	M2	1,06	143,46	152,06	0%	0%	0,00	0%	R\$	0,00	R\$
6.3 PORTAS EM ALUMÍNIO													
6.3.1	PORTA EM ALUMÍNIO DE ABRIR TIPO VENEZIANA, COM GUARNIÇÃO, FIXAÇÃO COM PARAFUSOS - FORNECIMENTO E INSTALAÇÃO. AF. 12/2019	91341	M2	6,93	675,74	4.682,87	0%	0%	0,00	0%	R\$	0,00	R\$
6.4 JANELAS DE ALUMÍNIO - JA													
6.4.1	JANELA DE ALUMÍNIO TIPO MAXIM-AR, COM VIDROS, BATENTE E FERRAGENS, EXCLUSIVE ALIZAR, ACABAMENTO E CONTRAMARCO, FORNECIMENTO E INSTALAÇÃO. AF. 12/2019	94569	M2	2,30	688,13	1.582,70	0%	0%	0,00	0%	R\$	0,00	R\$
6.5 VIDROS													
6.5.1	ESPELHO CRISTAL, ESPESURA 4MM, COM PARAFUSOS DE FIXAÇÃO, SEM MOLDURA	C4835	M2	3,05	523,35	1.596,22	0%	0%	0,00	0%	R\$	0,00	R\$
7 SISTEMAS DE COBERTURA													
7.1	TELHAMENTO COM TELHA DE AÇO/ALUMÍNIO E = 0,5 MM, COM ATÉ 2 ÁGUAS, INCLUSIVE ACABAMENTO. AF. 07/2019	94213	M2	933,00	72,70	67.827,61	0%	0%	0,00	0%	R\$	0,00	R\$
7.2	CALHA EM CHAPA DE AÇO GALVANIZADO NUMERO 24, DESENVOLVIMENTO DE 50 CM, INCLUSIVE TRANSPORTE VERTICAL. AF. 07/2019	94228	M	60,50	76,57	4.632,52	0%	0%	0,00	0%	R\$	0,00	R\$
8 IMPERMEABILIZAÇÃO													
8.1	IMPERMEABILIZAÇÃO DE SUPERFÍCIE COM EMULSÃO ASFÁLTICA, 2 DEMÃOS. AF. 09/2023	98557	M2	75,20	41,19	3.097,65	0%	0%	0,00	0%	R\$	0,00	R\$
8.2	IMPERMEABILIZAÇÃO DE SUPERFÍCIE COM EMULSÃO ASFÁLTICA, 2 DEMÃOS. AF. 09/2023	98557	M2	28,28	41,19	1.164,91	0%	100%	28,28	100%	R\$	1.164,91	R\$
9 REVESTIMENTOS INTERNO E EXTERNO													
9.1	CHAPISCO APLICADO EM ALVENARIAS E ESTRUTURAS DE CONCRETO INTERNAS, COM COLHER DE PEDREIRO, ARGAMASSA TRAÇO 1:3 COM PREPARO EM BETONEIRA 400L. AF. 10/2022	87879	M2	1.050,00	4,04	4.244,19	0%	0%	0,00	0%	R\$	0,00	R\$
9.2	MASSA ÚNICA, EM ARGAMASSA TRAÇO 1:2:8, PREPARO MECÂNICO, APLICADA MANUALMENTE EM PAREDES INTERNAS DE AMBIENTES COM ÁREA ENTRE 5M² E 10M². E = 17,5MM, COM TALISCAS. AF. 03/2024	87529	M2	1.050,00	35,39	37.155,67	0%	0%	0,00	0%	R\$	0,00	R\$
9.3	REVESTIMENTO CERÂMICO PARA PAREDES INTERNAS COM PLACAS TIPO ESMALTADA EXTRA DE DIMENSÕES 33X45 CM APLICADAS NA ALTEIRA INTERIOR DAS PAREDES. AF. 02/2023. PE	87273	M2	103,52	73,51	7.610,27	0%	0%	0,00	0%	R\$	0,00	R\$
9.4	PASTILHA (5x5)cm EM CORES, COM ARGAMASSA PRÉ-FABRICADA	C4411	M2	12,02	156,69	1.883,39	0%	0%	0,00	0%	R\$	0,00	R\$
9.5	PASTILHA (5x5)cm EM CORES, COM ARGAMASSA PRÉ-FABRICADA	C4411	M2	11,45	156,69	1.794,08	0%	0%	0,00	0%	R\$	0,00	R\$
10 SISTEMAS DE PISOS													
10.1	CONTRAPISO EM ARGAMASSA TRAÇO 1:4 (CIMENTO E AREIA), PREPARO MECÂNICO COM BETONEIRA 400 L, APLICADO EM ÁREAS SECAS SOBRE LAJE, ADERIDO, ACABAMENTO NÃO REFORÇADO, ESPESURA 3CM.	87630	M2	50,00	37,63	1.881,55	0%	0%	0,00	0%	R\$	0,00	R\$
10.2	PINTURA DE PISO COM TINTA EPOXI, APLICAÇÃO MANUAL, 2 DEMÃOS, INCLUSIVE PRIMER EPOXI. AF. 05/2021	102494	M2	481,25	56,63	27.252,69	0%	0%	0,00	0%	R\$	0,00	R\$
10.3	REVESTIMENTO CERÂMICO PARA PISO COM PLACAS TIPO ESMALTADA EXTRA DE DIMENSÕES 45X45 CM APLICADA EM DIAGONAL EM AMBIENTES DE ÁREA ENTRE 5 M² E 10 M². AF. 02/2023. PE	104606	M2	50,00	74,58	3.729,09	0%	0%	0,00	0%	R\$	0,00	R\$
10.4	RODAPE CERÂMICO DE 7CM DE ALTURA COM PLACAS TIPO ESMALTADA EXTRA DE DIMENSÕES 45X45CM. AF. 02/2023	88649	M	9,60	9,38	90,09	0%	0%	0,00	0%	R\$	0,00	R\$
10.5	SOLEIRA EM GRANITO, LARGURA 15 CM, ESPESURA 2,0 CM. AF. 08/2020	98689	M	4,60	117,73	541,55	0%	0%	0,00	0%	R\$	0,00	R\$
10.6	EXECUÇÃO DE PASSEIO (CALÇADA) OU PISO DE CONCRETO COM CONCRETO MOLDADO IN LOCO, FEITO EM OBRA, ACABAMENTO CONVENCIONAL, NÃO ARMADO. AF. 08/2022	94990	M3	6,60	746,03	4.923,83	0%	0%	0,00	0%	R\$	0,00	R\$
11 PINTURAS E ACABAMENTOS													
11.1	EMASSAMENTO COM MASSA LATEX, APLICAÇÃO EM PAREDE, DUAS DEMÃOS, LIXAMENTO MANUAL. AF. 04/2023	88497	M2	50,00	16,29	814,70	0%	0%	0,00	0%	R\$	0,00	R\$
11.2	EMASSAMENTO COM MASSA LATEX, APLICAÇÃO EM PAREDE, DUAS DEMÃOS, LIXAMENTO MANUAL. AF. 04/2023	88497	M2	950,00	16,29	15.479,31	0%	0%	0,00	0%	R\$	0,00	R\$
11.3	PINTURA LATEX ACRÍLICA PREMIUM, APLICAÇÃO MANUAL EM PAREDES, DUAS DEMÃOS. AF. 04/2023	88489	M2	50,00	14,17	708,42	0%	0%	0,00	0%	R\$	0,00	R\$

14.19	CAIXA SIFONADA, PVC, DN 100 X 100 X 50 MM, JUNTA ELÁSTICA, FORNECIDA E INSTALADA EM RAMAL DE DESCARGA OU EM RAMAL DE ESGOTO SANITÁRIO. AF. 08/2022	89707	UN	6,00	44,60	267,62	0%	0%	0,00	0%	0,00	R\$	-
14.20	CAIXA SIFONADA, PVC, DN 100 X 100 X 50 MM, JUNTA ELÁSTICA, FORNECIDA E INSTALADA EM RAMAL DE DESCARGA OU EM RAMAL DE ESGOTO SANITÁRIO. AF. 08/2022	89707	UN	1,00	44,60	44,60	0%	0%	0,00	0%	0,00	R\$	-
14.21	CAIXA EM ALVENARIA (60X60X60cm) DE 1/2 TIJOLO COMUM, LASTRO DE CONCRETO E TAMPA DE CONCRETO	C0609	UN	3,00	454,25	1.362,75	0%	0%	0,00	0%	0,00	R\$	-
14.22	TERMINAL DE VENTILAÇÃO PVC 50MM	C4822	UN	3,00	18,20	54,60	0%	0%	0,00	0%	0,00	R\$	-
14.23	TANQUE SEPTICO RETANGULAR, EM ALVENARIA COM BLOCOS DE CONCRETO, DIMENSÕES INTERNAS: 1,2 X 2,4 X H=1,6 M. VOLUME ÚTL: 3456 L. PARA 13 CONTRIBUÍNTES. AF. 12/2020	98083	UN	1,00	4.471,99	4.471,99	0%	0%	0,00	0%	0,00	R\$	-
14.24	SUMIDOURO CIRCULAR, EM CONCRETO PRÉ-MOLDADO, DIÂMETRO INTERNO = 2,38 M, ALTURA INTERNA = 2,50 M, ÁREA DE INFILTRAÇÃO: 21,3 M². (PARA 8 CONTRIBUÍNTES). AF. 12/2020. PA	98063	UN	1,00	4.770,60	4.770,60	0%	0%	0,00	0%	0,00	R\$	-
15	LOUÇAS, ACESSÓRIOS E METAIS					11.499,29						0,00	0,00
15.1	VASO SANITÁRIO SIFONADO CONVENCIONAL, COM LOUÇA BRANCA, INCLUSO CONJUNTO DE LIGAÇÃO PARA BACIA SANITÁRIA AJUSTÁVEL - FORNECIMENTO E INSTALAÇÃO. AF. 10/2016	95470	UN	5,00	320,97	1.604,85	0%	0%	0,00	0%	0,00	R\$	-
15.2	MICTÓRIO SIFONADO LOUÇA BRANCA - PADRÃO MÉDIO - FORNECIMENTO E INSTALAÇÃO. AF. 01/2020	100858	UN	1,00	803,51	803,51	0%	0%	0,00	0%	0,00	R\$	-
15.3	VALVULA DE DESCARGA METÁLICA, BASE 1 1/2", ACABAMENTO METÁLICO CROMADO - FORNECIMENTO E INSTALAÇÃO. AF. 08/2021	99635	UN	4,00	396,39	1.585,54	0%	0%	0,00	0%	0,00	R\$	-
15.4	VALVULA DE DESCARGA METÁLICA, BASE 1 1/2", ACABAMENTO METÁLICO CROMADO - FORNECIMENTO E INSTALAÇÃO. AF. 08/2021	99635	UN	1,00	396,39	396,39	0%	0%	0,00	0%	0,00	R\$	-
15.5	CUBA DE EMBUTIR OVAL EM LOUÇA BRANCA, 35 X 50CM OU EQUIVALENTE - FORNECIMENTO E INSTALAÇÃO. AF. 01/2020	88901	UN	6,00	160,41	962,47	0%	0%	0,00	0%	0,00	R\$	-
15.6	LAVATÓRIO LOUÇA BRANCA SUSPENSO, 29,5 X 39CM OU EQUIVALENTE, PADRÃO POPULAR - FORNECIMENTO E INSTALAÇÃO. AF. 01/2020	88904	UN	1,00	161,33	161,33	0%	0%	0,00	0%	0,00	R\$	-
15.7	CHUVEIRO PLÁSTICO (INSTALADO)	C0797	UN	3,00	12,99	38,98	0%	0%	0,00	0%	0,00	R\$	-
15.8	PAPELEIRA DE PAREDE EM METAL CROMADO SEM TAMPA, INCLUSO FIXAÇÃO. AF. 01/2020	95544	UN	4,00	76,69	306,78	0%	0%	0,00	0%	0,00	R\$	-
15.9	SABONETEIRA PLÁSTICA TIPO DISPENSER PARA SABONETE LIQUIDO COM RESERVATÓRIO 800 A 1500 ML, INCLUSO FIXAÇÃO. AF. 01/2020	95547	UN	2,00	114,74	229,49	0%	0%	0,00	0%	0,00	R\$	-
15.10	DUCHA PI VC CROMADO (INSTALADO)	C1151	UN	2,00	71,60	143,21	0%	0%	0,00	0%	0,00	R\$	-
15.11	TORNEIRA CROMADA DE MESA, 1/2" OU 3/4", PARA LAVATÓRIO, PADRÃO POPULAR - FORNECIMENTO E INSTALAÇÃO. AF. 01/2020	88906	UN	6,00	106,77	640,63	0%	0%	0,00	0%	0,00	R\$	-
15.12	TORNEIRA CROMADA DE MESA, 1/2" OU 3/4", PARA LAVATÓRIO, PADRÃO POPULAR - FORNECIMENTO E INSTALAÇÃO. AF. 01/2020	88906	UN	1,00	106,77	106,77	0%	0%	0,00	0%	0,00	R\$	-
15.13	SABONETEIRA PLÁSTICA TIPO DISPENSER PARA SABONETE LIQUIDO COM RESERVATÓRIO 800 A 1500 ML, INCLUSO FIXAÇÃO. AF. 01/2020	95547	UN	4,00	114,74	458,98	0%	0%	0,00	0%	0,00	R\$	-
15.14	SABONETEIRA PLÁSTICA TIPO DISPENSER PARA SABONETE LIQUIDO COM RESERVATÓRIO 800 A 1500 ML, INCLUSO FIXAÇÃO. AF. 01/2020	95547	UN	3,00	114,74	344,23	0%	0%	0,00	0%	0,00	R\$	-
15.15	Cabide em aço inox, DECA 2060 C40, acabamento cromado ou similar	S03708	UN	2,00	112,77	225,54	0%	0%	0,00	0%	0,00	R\$	-
15.16	BARRA DE APOIO RETA, EM AÇO INOX POLIDO, COMPRIMENTO 40CM, FIXADA NA PAREDE - FORNECIMENTO E INSTALAÇÃO. AF. 01/2020	100866	UN	3,00	323,21	969,62	0%	0%	0,00	0%	0,00	R\$	-
15.17	BARRA DE APOIO RETA, EM AÇO INOX POLIDO, COMPRIMENTO 40CM, FIXADA NA PAREDE - FORNECIMENTO E INSTALAÇÃO. AF. 01/2020	100866	UN	1,00	323,21	323,21	0%	0%	0,00	0%	0,00	R\$	-
15.18	BARRA DE APOIO RETA, EM AÇO INOX POLIDO, COMPRIMENTO 80 CM, FIXADA NA PAREDE - FORNECIMENTO E INSTALAÇÃO. AF. 01/2020	100868	UN	3,00	358,91	1.076,72	0%	0%	0,00	0%	0,00	R\$	-
15.19	BANCO ARTICULADO, EM AÇO INOX, PARA PCDD, FIXADO NA PAREDE - FORNECIMENTO E INSTALAÇÃO. AF. 01/2020	100875	UN	1,00	1.121,04	1.121,04	0%	0%	0,00	0%	0,00	R\$	-
16	SISTEMA DE PROTEÇÃO CONTRA INCÊNDIO					3.234,35						0,00	0,00
16.1	LUMINÁRIA DE EMERGÊNCIA, COM 30 LÂMPADAS LED DE 2 W, SEM REATOR FORNECIMENTO E INSTALAÇÃO. AF. 02/2020	97599	UN	12,00	20,79	249,53	0%	0%	0,00	0%	0,00	R\$	-
16.2	Luminária autônoma de emergência com lâmpada halógena H3/12v, ref. Lux 110, da Luxtron ou similar - Rev.01	S07860	UN	4,00	294,32	1.177,29	0%	0%	0,00	0%	0,00	R\$	-
16.3	Kit de alarme para WC PNE, composto por boteeira e sirene audiovisual - fornecimento e instalação	S12514	UN	2,00	790,00	1.580,00	0%	0%	0,00	0%	0,00	R\$	-
16.4	Placa de sinalização de combate a incêndio "Proibido produzir chamas", 15x20 cm, em PVC 2mm fotoluminescente	S13580	UN	18,00	12,64	227,53	0%	0%	0,00	0%	0,00	R\$	-
17	INSTALAÇÃO ELÉTRICA - 220V					30.701,34						0,00	0,00
17.1	QUADRO DE DISTRIBUIÇÃO					627,93						0,00	0,00
17.1.1	DE EMBUTIR, COM BARRAMENTO TRIFÁSICO, PARA 18 DISJUNTORES DIN 100A - FORNECIMENTO E INSTALAÇÃO. AF. 10/2020	101883	UN	1,00	501,13	501,13	0%	0%	0,00	0%	0,00	R\$	-

17.1.2	CAIXA DE PROTEÇÃO PARA MEDIDOR MONOFÁSICO DE EMBUTIR - FORNECIMENTO E INSTALAÇÃO. AF. 10/2020	101938	UN	1,00	126,80	126,80	0%	0%	0,00	0%	R\$	0,00	R\$	0,00
17.2	DISJUNTORES				495,73							0,00		0,00
17.2.1	DISJUNTOR MONOPOLAR TIPO DIN, CORRENTE NOMINAL DE 10A - FORNECIMENTO E INSTALAÇÃO. AF. 10/2020	99653	UN	13,00	10,28	133,59	0%	0%	0,00	0%	R\$	0,00	R\$	0,00
17.2.2	DISJUNTOR MONOPOLAR TIPO DIN, CORRENTE NOMINAL DE 16A - FORNECIMENTO E INSTALAÇÃO. AF. 10/2020	99654	UN	1,00	10,86	10,86	0%	0%	0,00	0%	R\$	0,00	R\$	0,00
17.2.3	DISJUNTOR MONOPOLAR TIPO DIN, CORRENTE NOMINAL DE 32A - FORNECIMENTO E INSTALAÇÃO. AF. 10/2020	99657	UN	8,00	13,44	107,53	0%	0%	0,00	0%	R\$	0,00	R\$	0,00
17.2.4	DISJUNTOR TRIPOLAR TIPO DIN, CORRENTE NOMINAL DE 50A - FORNECIMENTO E INSTALAÇÃO. AF. 10/2020	99673	UN	1,00	86,17	86,17	0%	0%	0,00	0%	R\$	0,00	R\$	0,00
17.2.5	DISJUNTOR DIFERENCIAL DR-16A - 40A, 30mA	C4530	UN	1,00	157,58	157,58	0%	0%	0,00	0%	R\$	0,00	R\$	0,00
17.3	ELETRODUTOS E ACESSÓRIOS				10.286,76							0,00		0,00
17.3.1	ELETRODUTO FLEXÍVEL CORRUGADO, PVC, DN 25 MM (3/4"), PARA CIRCUITOS TERMINAIS, INSTALADO EM FORRO - FORNECIMENTO E	91834	M	270,40	18,11	4.898,22	0%	0%	0,00	0%	R\$	0,00	R\$	0,00
17.3.2	ELETRODUTO RÍGIDO ROSCÁVEL, PVC, DN 40 MM (1 1/4"), PARA CIRCUITOS TERMINAIS, INSTALADO EM PAREDE - FORNECIMENTO E INSTALAÇÃO.	91873	M	11,70	20,68	241,93	0%	0%	0,00	0%	R\$	0,00	R\$	0,00
17.3.3	ELETRODUTO RÍGIDO ROSCÁVEL, PVC, DN 85 MM (3"), PARA REDE ENTERRADA DE DISTRIBUIÇÃO DE ENERGIA ELÉTRICA - FORNECIMENTO E INSTALAÇÃO. AF. 12/2021	93011	M	60,00	45,08	2.704,75	0%	0%	0,00	0%	R\$	0,00	R\$	0,00
17.3.4	LUVA PARA ELETRODUTO, PVC, ROSCÁVEL, DN 25 MM (3/4"), PARA CIRCUITOS TERMINAIS, INSTALADA EM PAREDE - FORNECIMENTO E	91884	UN	2,00	11,08	22,17	0%	0%	0,00	0%	R\$	0,00	R\$	0,00
17.3.5	ELETRODUTO RÍGIDO ROSCÁVEL, PVC, DN 20 MM (1/2"), PARA CIRCUITOS TERMINAIS, INSTALADO EM LAJE - FORNECIMENTO E INSTALAÇÃO.	91886	UN	103,00	12,88	1.326,89	0%	0%	0,00	0%	R\$	0,00	R\$	0,00
17.3.6	LUVA PARA ELETRODUTO, PVC, ROSCÁVEL, DN 85 MM (3"), PARA REDE ENTERRADA DE DISTRIBUIÇÃO DE ENERGIA ELÉTRICA - FORNECIMENTO E INSTALAÇÃO. AF. 12/2021	93016	UN	13,00	37,04	481,47	0%	0%	0,00	0%	R\$	0,00	R\$	0,00
17.3.7	CURVA 90 GRAUS PARA ELETRODUTO, PVC, ROSCÁVEL, DN 40 MM (1 1/4"), PARA CIRCUITOS TERMINAIS, INSTALADA EM PAREDE - FORNECIMENTO E INSTALAÇÃO. AF. 03/2023	91920	UN	1,00	24,43	24,43	0%	0%	0,00	0%	R\$	0,00	R\$	0,00
17.3.8	CAIXA RETANGULAR 4" X 4" MÉDIA (1,30 M DO PISO), PVC, INSTALADA EM PAREDE - FORNECIMENTO E INSTALAÇÃO. AF. 03/2023	91943	UN	17,00	22,28	378,78	0%	0%	0,00	0%	R\$	0,00	R\$	0,00
17.3.9	CAIXA OCTOGONAL 4" X 4", METÁLICA, INSTALADA EM LAJE - FORNECIMENTO E INSTALAÇÃO. AF. 03/2023	92885	UN	2,00	13,49	26,99	0%	0%	0,00	0%	R\$	0,00	R\$	0,00
17.3.1	CAIXA DE PASSAGEM COM TAMPA PARA USADA 150X150X80mm	C0627	UN	2,00	50,24	100,48	0%	0%	0,00	0%	R\$	0,00	R\$	0,00
17.3.1	CAIXA DE PASSAGEM COM TAMPA PARA USADA 200X200X100mm	C0628	UN	1,00	80,65	80,65	0%	0%	0,00	0%	R\$	0,00	R\$	0,00
17.4	cabos e fios (condutores)				11.590,09							0,00		0,00
17.4.1	CABO DE COBRE FLEXÍVEL ISOLADO, 2,5 MM², ANTI-CHAMA 450/750 V, PARA CIRCUITOS TERMINAIS - FORNECIMENTO E INSTALAÇÃO. AF. 03/2023	91926	M	872,50	4,02	3.503,52	0%	0%	0,00	0%	R\$	0,00	R\$	0,00
17.4.2	CABO DE COBRE FLEXÍVEL ISOLADO, 4 MM², ANTI-CHAMA 450/750 V, PARA CIRCUITOS TERMINAIS - FORNECIMENTO E INSTALAÇÃO. AF. 03/2023	91928	M	66,00	6,21	409,86	0%	0%	0,00	0%	R\$	0,00	R\$	0,00
17.4.3	CABO DE COBRE FLEXÍVEL ISOLADO, 6 MM², ANTI-CHAMA 450/750 V, PARA CIRCUITOS TERMINAIS - FORNECIMENTO E INSTALAÇÃO. AF. 03/2023	91930	M	286,75	8,68	2.487,62	0%	0%	0,00	0%	R\$	0,00	R\$	0,00
17.4.4	CABO DE COBRE FLEXÍVEL ISOLADO, 16 MM², ANTI-CHAMA 450/750 V, PARA CIRCUITOS TERMINAIS - FORNECIMENTO E INSTALAÇÃO. AF. 03/2023	91934	M	231,50	22,41	5.188,99	0%	0%	0,00	0%	R\$	0,00	R\$	0,00
17.5	ILUMINAÇÃO E TOMADAS				7.700,83							0,00		0,00
17.5.1	TOMADA MÉDIA DE EMBUTIR (1 MÓDULO), 2P+T 10 A, INCLUINDO SUPORTE E PLACA - FORNECIMENTO E INSTALAÇÃO. AF. 03/2023	91996	UN	7,00	35,16	246,12	0%	0%	0,00	0%	R\$	0,00	R\$	0,00
17.5.2	INTERRUPTOR SIMPLES (1 MÓDULO), 10A/250V, INCLUINDO SUPORTE E PLACA - FORNECIMENTO E INSTALAÇÃO. AF. 03/2023	91953	UN	6,00	29,95	179,70	0%	0%	0,00	0%	R\$	0,00	R\$	0,00
17.5.3	LUMINÁRIA TIPO CALHA, DE EMBUTIR, COM 2 LÂMPADAS FLUORESCENTES DE 14 W, COM REATOR DE PARTIDA RÁPIDA - FORNECIMENTO E INSTALAÇÃO. AF. 02/2020	97587	UN	8,00	287,22	2.297,79	0%	0%	0,00	0%	R\$	0,00	R\$	0,00
17.5.4	Refletor Slim LED 200W de potência, branco Frio, 6500K, Autovolt, marca G-light ou similar	S12808	UN	20,00	248,86	4.977,22	0%	0%	0,00	0%	R\$	0,00	R\$	0,00
18	SISTEMA DE PROTEÇÃO CONTRA DESCARGAS ATMOSFÉRICAS (SPDA)				24.048,92							0,00		0,00
18.1	TERMINAL OLHAL PARA CABO DE 4,00MM2 A 6,00MM2	C3483	UN	15,00	8,57	128,51	0%	0%	0,00	0%	R\$	0,00	R\$	0,00
18.2	CONECTOR PARA HASTE DE ATERRAMENTO TIPO U COM DUPLA ROSCA	98463	UN	18,00	25,00	450,00	0%	0%	0,00	0%	R\$	0,00	R\$	0,00
18.3	HASTE DE ATERRAMENTO, DIÂMETRO 5/8", COM 3 METROS - FORNECIMENTO E INSTALAÇÃO. AF. 08/2023	96985	UN	18,00	80,65	1.451,67	0%	0%	0,00	0%	R\$	0,00	R\$	0,00
18.4	CORDOALHA DE COBRE NO 50 MM², NÃO ENTERRADA, COM ISOLADOR - FORNECIMENTO E INSTALAÇÃO. AF. 08/2023	96974	M	255,00	84,06	21.435,21	0%	0%	0,00	0%	R\$	0,00	R\$	0,00
18.5	CAIXA DE INSPEÇÃO PARA ATERRAMENTO, CIRCULAR, EM POLIETILENO, DIÂMETRO INTERNO = 0,3 M. AF. 12/2020	98111	UN	4,00	52,55	210,21	0%	0%	0,00	0%	R\$	0,00	R\$	0,00
18.6	SUPORTE ISOLADOR PARA FIXAÇÃO DA CORDOALHA DE COBRE EM ALVENARIA OU CONCRETO - FORNECIMENTO E INSTALAÇÃO. AF. 08/2023	98463	UN	15,00	24,89	373,32	0%	0%	0,00	0%	R\$	0,00	R\$	0,00
19	SERVIÇOS COMPLEMENTARES				59.464,00							0,00		0,00

19.1	BANCADA DE GRANITO CINZA E=2cm	C4068	M2	5,00	411,32	2.056,58	0%	0%	0,00	0%	R\$	R\$
19.2	Divisória em granito cinza andorinha polido, e=2cm, inclusive montagem com ferragens - Rev.02	S00191	M2	16,00	809,12	12.945,97	0%	0%	0,00	0%	R\$	R\$
19.3	PEITORIL DE GRANITO L= 15 cm	C1869	M	10,80	94,82	1.024,11	0%	0%	0,00	0%	R\$	R\$
19.4	CONJUNTO DE MASTRO P/ TRÊS BANDEIRAS E PEDESTAL	C0864	UN	1,00	4.112,04	4.112,04	0%	0%	0,00	0%	R\$	R\$
19.5	CONJUNTO PARA QUADRA DE VOLEI OFICIAL COM POSTES EM TUBO DE AÇO GALVANIZADO 3", H = 255" CM, PINTURA EM TINTA ESMALTE SINTÉTICO, REDE DE NYLON COM 2 MM, MALHA 10 X 10 CM E ANTENAS	C1351	CJ	1,00	2.703,16	2.703,16	0%	0%	0,00	0%	R\$	R\$
19.6	CONJUNTO PARA BASQUETE COM TABELAS EM COMPENSADO NAVAL, MODELO OFICIAL, 1,05X1,80M, ESP. 48MM, COMPLETO, INCLUSIVE ESTRUTURA EM TUBOS DE AÇO GALVANIZADO DE 4" E DE 1", ACABAMENTO EM MASSA PLÁSTICA, PRIMER E TINTA ESMALTE SINTÉTICO, COM REFORÇO TIPO MÃO FRANCESA, AVANÇO LIVRE DE 2,30M	C1347	CJ	1,00	5.136,12	5.136,12	0%	0%	0,00	0%	R\$	R\$
19.7	CONJUNTO PARA FUTSAL COM TRAVES OFICIAIS DE 3,00 X 2,00 M EM TUBO DE AÇO GALVANIZADO 3" COM REQUADRO EM TUBO DE 1", PINTURA EM PRIMER COM TINTA ESMALTE SINTÉTICO E REDES	C1349	CJ	1,00	4.452,67	4.452,67	0%	0%	0,00	0%	R\$	R\$
19.8	ALAMBRO PARA QUADRA POLIESPORTIVA, ESTRUTURADO POR TUBOS DE AÇO GALVANIZADO, (MONTANTES COM DIÂMETRO 2", TRAVESSAS E ESCORAS COM DIÂMETRO 1 1/4"), COM TELA DE ARAME GALVANIZADO, FIO 14 BWG E MALHA QUADRADA 5X5CM (EXCETO MURETA), AF. 03/2021	102362	M2	171,50	157,63	27.033,35	0%	0%	0,00	0%	R\$	R\$
20	SERVIÇOS FINAIS					3.450,25					0,00	0,00
20.1	LIMPEZA DE PISO CERÂMICO OU PORCELÂNATO COM PANO UMIDO.	98803	M2	768,63	1,78	1.371,09	0%	0%	0,00	0%	R\$	R\$
20.2	Placa de inauguração de obra em alumínio 0.50 x 0.70 m	S00005	UN	1,00	2.079,17	2.079,17	0%	0%	0,00	0%	R\$	R\$
VALOR TOTAL SEM DBI						R\$ 953.928,09	15,86%	15,86%	R\$ 177.203,74	34,44%	R\$ 177.203,74	R\$ 328.445,33
BDI 28,82%						R\$ 274.804,93			R\$ 51.089,88		R\$ 51.089,88	R\$ 94.657,60
VALOR TOTAL:						R\$ 1.228.331,02			R\$ 228.273,61		R\$ 228.273,61	R\$ 423.102,83

VALOR DA OBRA: R\$ 1.228.331,02 (UM MILHÃO E DUZENTOS E VINTE E OITO MIL E TREZENTOS E TRINTA E UM REAIS E DOIS CENTAVOS)

VALOR DA 3ª MEDIÇÃO R\$ 228.273,61 (DUZENTOS E VINTE E OITO MIL E DUZENTOS E SETENTA E TRÊS REAIS E SESSENTA E UM CENTAVOS)

SALDO DA PROPOSTA: R\$ 805.228,19

Lucas de B. Monteles
ENGENHEIRO CIVIL
CREA-MA: 111983915-7

ESTADO DO MARANHÃO
PREFEITURA MUNICIPAL DE CHAPADINHA
SECRETARIA MUNICIPAL DE INFRAESTRUTURA E URBANISMO

RELATÓRIO FOTOGRÁFICO

Relatório fotográfico para 3ª medição realizada "in loco" na Quadra coberta na NO POVOADO TABULEIRO DOS BATISTAS, no município Chapadina - MA, 65500-000.



Imagem 1 – Execução da alvenaria, chapisco, armação das vigas e instalação dos pilares metálicos.



Imagem 2 – Execução da alvenaria, chapisco e armação das vigas.



Imagem 3 – Execução da alvenaria, chapisco, armação das vigas e concretagem das vigas.



Imagem 4 – Execução da alvenaria, chapisco e aterro da quadra.



Imagem 5 – Execução da alvenaria, chapisco e aterro da quadra.



Imagem 6 – Execução da alvenaria, chapisco e aterro da quadra.



Imagem 7 – Execução da alvenaria dos banheiros e armação das vigas superiores.



Imagem 8 – Execução da alvenaria da arquibancada e concretagem das vigas superiores.



Imagem 9 – Instalação dos pilares metálicos.

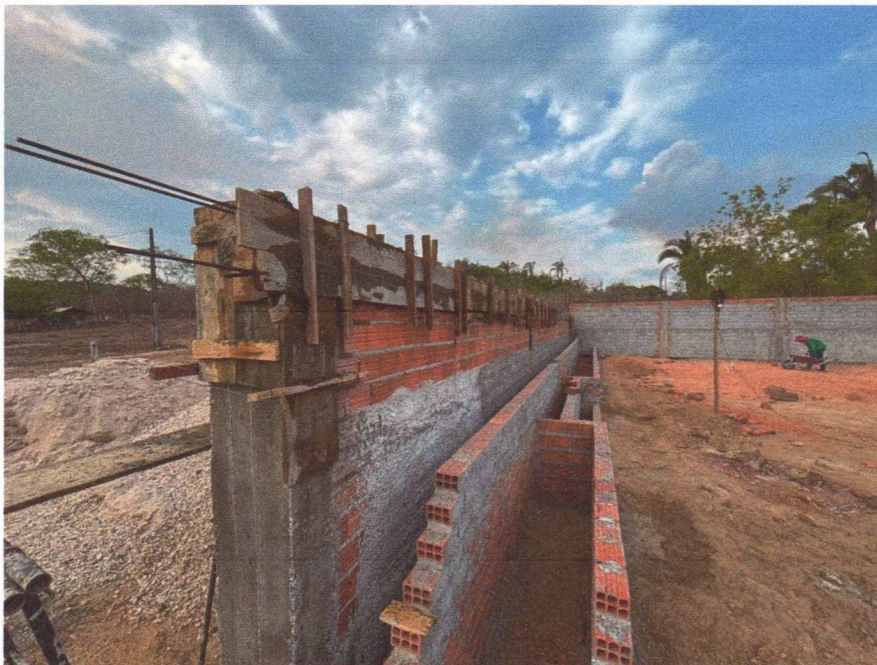

Imagem 10 – Execução de alvenaria, chapisco e estrutura metálica.

A Sra.
NARA DA SILVA MACEDO
SECRETARIA MUNICIPAL DE EDUCAÇÃO
CHAPADINHA-MA

REF.: SOLICITAÇÃO DE PAGAMENTO

A empresa **IDL EMPREENDIMENTOS LTDA**, estabelecida na **Rua Das Juçaras, Cond Executive Lake, Número 3, Sala 402, Renascença, São Luís – MA, CEP 65.075 – 230** inscrita no Cadastro Nacional de Pessoa Jurídica do Ministério da Fazenda sob nº **00.513.233/0001 – 98**, , através da sua sócia proprietária **Beatriz Pereira Diniz**, CPF **014.291.133 - 08**, RG **015466842000**, vem solicitar através deste solicitar da **PREFEITURA MUNICIPAL DE CHAPADINHA, MARANHÃO** o valor de **R\$ 228.273,61** (DUZENTOS E VINTE E OITO MIL, DUZENTOS E SETENTA E TRÊS REAIS E SESSENTA E UM CENTAVOS) referente a construção de uma quadra poliesportiva no povoado tabuleiro dos batistas.

DADOS PARA PAGAMENTO:

Agencia: 4323 – 0
Conta Corrente: 50835 – 7
IDL EMPREENDIMENTOS LTDA
BANCO DO BRASIL

São Luís, MA - 19 de NOVEMBRO de 2025

BEATRIZ PEREIRA
DINIZ:01429113308

Assinado de forma digital por BEATRIZ PEREIRA DINIZ:01429113308
Dados: 2025.11.24 18:01:30 -03'00'

BEATRIZ PEREIRA DINIZ
SOCIA-PROPRIETARIA
IDL EMPREENDIMENTOS LTDA

Rua das Juçaras, 03, Cond Executive Lake, Sala 402 – Renascença
CNPJ: 00.513.233/0001 - 98 CEP: 65.075-230 · Tel.: (98) 98407 - 7992

Email: biapdiniz@gmail.com



PREFEITURA DE SÃO LUÍS

SECRETARIA MUNICIPAL DE FAZENDA

NOTA FISCAL DE SERVIÇOS ELETRÔNICA - NFS-e

Número da Nota
00000053

Data e Hora da Emissão
24/11/2025 18:10:53

Código de Verificação
9E1B,6F8B,9EEE,623C,83B9,D8D6,4C56,3BAD

CERTIFICADO
1020250092111366



PRESTADOR DE SERVIÇOS

Nome / Razão Social: IDL EMPREENDIMENTOS LTDA
CPF / CNPJ: 00.513.233/0001-98 Inscrição Municipal: 550000
Endereço: R DAS JUCARAS, COND:EXECUTIVE LAKE CENTER, COND:EXECUTIVE LAKE 3 JARDIM DE ALAH - BAIRRO
Município: SAO LUIS UF: MA Email: trinta.contabilidade@hotmail. Telefone: (98) 88373415

TOMADOR DE SERVIÇOS

Nome / Razão Social: SECRETARIA MUNICIPAL DE EDUCAÇÃO DE CHAPADINHA/MA
CPF/CNPJ: 30.887.156/0001-05 Inscrição Municipal:
Endereço: AV. SENADOR VITORINO FREIRE 0 - BAIRRO CENTRO - CEP: 65500000
Município: CHAPADINHA UF: MA Email: atendimento@vrcontabilidade. Telefone: (98)

DISCRIMINAÇÃO DOS SERVIÇOS

Descrição: TERCEIRA MEDIÇÃO REFERENTE AOS SERVIÇOS DE ENGENHARIA PARA CONSTRUÇÃO DE UMA QUADRA POLIESPORTIVA NO POVOADO TABULEIRO DOS BATISTAS NO MUNICÍPIO DE CHAPADINHA, CONTRATO 230/2024. AGENCIA: 4323 - 0 CONTA: 50.835 - 7 BANCO DO BRASIL. VALOR: R\$ 228.273,61

Tipo do Item	Item	Quantidade	Valor Unitário (R\$)	Valor Total (R\$)
TRIBUTÁVEL	VALOR DE SERVIÇOS.	1	136.964,17	136.964,17
TRIBUTÁVEL	VALOR DE MATERIAIS E EQUIPAMENTOS.	1	91.309,44	91.309,44

ATESTO QUE:

OS MATERIAIS FORAM RECEBIDOS

OS SERVIÇOS FORAM PRESTADOS

EM 24 / 11 / 2025

Lucas de B. Monteles
ENGENHEIRO CIVIL
CREA-MA: 111983915-7

PIS (0,0000%): R\$ 0,00	COFINS (0,0000%): R\$ 0,00	INSS (0,0000%): R\$ 0,00	IR (1,2000%): R\$ 2.739,28	CSLL (0,0000%): R\$ 0,00
-----------------------------------	--------------------------------------	------------------------------------	--------------------------------------	------------------------------------

VALOR TOTAL DA NOTA = R\$ 228.273,61

Valor Total Composição: R\$ 0,00	Valor Total Deduções: R\$ 91.309,44	Base Cálculo: R\$ 136.964,17	Alíquota: 5,00%	Valor ISS: R\$ 6.848,21
--	---	--	---------------------------	-----------------------------------

OUTRAS INFORMAÇÕES

Descrição NBS:
Local de Incidência Imposto: Local da Prestação Tributação: NÃO INCIDENTE NO MUNICÍPIO Mês de 11/2025
Local de Prestação do RETIDO CHAPADINHA / MA
Recolhimento: RETIDO
Atividade: 412040000 - CONSTRUCAO DE EDIFICIOS
Serviço: 0705 - REPARACAO, CONSERVACAO E REFORMA DE EDIFICIOS, ESTRADAS, PONTES, PORTOS E CONGENERES (EXCETO O

Voltar

Imprimir



Certificado de Regularidade do FGTS - CRF

Inscrição: 00.513.233/0001-98
Razão Social: IDL EMPREENDIMENTOS LTDA
Endereço: R DAS JUCARAS 3 / RENASCENCA / SAO LUIS / MA / 65075-230

A Caixa Econômica Federal, no uso da atribuição que lhe confere o Art. 7, da Lei 8.036, de 11 de maio de 1990, certifica que, nesta data, a empresa acima identificada encontra-se em situação regular perante o Fundo de Garantia do Tempo de Serviço - FGTS.

O presente Certificado não servirá de prova contra cobrança de quaisquer débitos referentes a contribuições e/ou encargos devidos, decorrentes das obrigações com o FGTS.

Validade: 12/11/2025 a 11/12/2025

Certificação Número: 2025111218150036292000

Informação obtida em 24/11/2025 14:18:21

A utilização deste Certificado para os fins previstos em Lei esta condicionada a verificação de autenticidade no site da Caixa:
www.caixa.gov.br



PODER JUDICIÁRIO
JUSTIÇA DO TRABALHO

CERTIDÃO NEGATIVA DE DÉBITOS TRABALHISTAS

Nome: IDL EMPREENDIMENTOS LTDA (MATRIZ E FILIAIS)

CNPJ: 00.513.233/0001-98

Certidão n°: 47277961/2025

Expedição: 15/08/2025, às 09:09:30

Validade: 11/02/2026 - 180 (cento e oitenta) dias, contados da data de sua expedição.

Certifica-se que **IDL EMPREENDIMENTOS LTDA (MATRIZ E FILIAIS)**, inscrito(a) no CNPJ sob o n° **00.513.233/0001-98**, **NÃO CONSTA** como inadimplente no Banco Nacional de Devedores Trabalhistas.

Certidão emitida com base nos arts. 642-A e 883-A da Consolidação das Leis do Trabalho, acrescentados pelas Leis ns.º 12.440/2011 e 13.467/2017, e no Ato 01/2022 da CGJT, de 21 de janeiro de 2022.

Os dados constantes desta Certidão são de responsabilidade dos Tribunais do Trabalho.

No caso de pessoa jurídica, a Certidão atesta a empresa em relação a todos os seus estabelecimentos, agências ou filiais.

A aceitação desta certidão condiciona-se à verificação de sua autenticidade no portal do Tribunal Superior do Trabalho na Internet (<http://www.tst.jus.br>).

Certidão emitida gratuitamente.

INFORMAÇÃO IMPORTANTE

Do Banco Nacional de Devedores Trabalhistas constam os dados necessários à identificação das pessoas naturais e jurídicas inadimplentes perante a Justiça do Trabalho quanto às obrigações estabelecidas em sentença condenatória transitada em julgado ou em acordos judiciais trabalhistas, inclusive no concernente aos recolhimentos previdenciários, a honorários, a custas, a emolumentos ou a recolhimentos determinados em lei; ou decorrentes de execução de acordos firmados perante o Ministério Público do Trabalho, Comissão de Conciliação Prévia ou demais títulos que, por disposição legal, contiver força executiva.



MINISTÉRIO DA FAZENDA
Secretaria da Receita Federal do Brasil
Procuradoria-Geral da Fazenda Nacional

**CERTIDÃO POSITIVA COM EFEITOS DE NEGATIVA DE DÉBITOS RELATIVOS AOS TRIBUTOS
FEDERAIS E À DÍVIDA ATIVA DA UNIÃO**

Nome: IDL EMPREENDIMENTOS LTDA
CNPJ: 00.513.233/0001-98

Ressalvado o direito de a Fazenda Nacional cobrar e inscrever quaisquer dívidas de responsabilidade do sujeito passivo acima identificado que vierem a ser apuradas, é certificado que:

1. constam débitos administrados pela Secretaria da Receita Federal do Brasil (RFB) com exigibilidade suspensa nos termos do art. 151 da Lei nº 5.172, de 25 de outubro de 1966 - Código Tributário Nacional (CTN), ou objeto de decisão judicial que determina sua desconsideração para fins de certificação da regularidade fiscal, ou ainda não vencidos; e
2. não constam inscrições em Dívida Ativa da União (DAU) na Procuradoria-Geral da Fazenda Nacional (PGFN).

Conforme disposto nos arts. 205 e 206 do CTN, este documento tem os mesmos efeitos da certidão negativa.

Esta certidão é válida para o estabelecimento matriz e suas filiais e, no caso de ente federativo, para todos os órgãos e fundos públicos da administração direta a ele vinculados. Refere-se à situação do sujeito passivo no âmbito da RFB e da PGFN e abrange inclusive as contribuições sociais previstas nas alíneas 'a' a 'd' do parágrafo único do art. 11 da Lei nº 8.212, de 24 de julho de 1991.

A aceitação desta certidão está condicionada à verificação de sua autenticidade na Internet, nos endereços <<http://rfb.gov.br>> ou <<http://www.pgfn.gov.br>>.

Certidão emitida gratuitamente com base na Portaria Conjunta RFB/PGFN nº 1.751, de 2/10/2014.

Emitida às 15:50:41 do dia 19/08/2025 <hora e data de Brasília>.

Válida até 15/02/2026.

Código de controle da certidão: **B850.AA47.C1CF.2FC4**

Qualquer rasura ou emenda invalidará este documento.



**GOVERNO DO ESTADO DO MARANHÃO
SECRETARIA DE ESTADO DA FAZENDA**

CERTIDÃO NEGATIVA DE DÉBITO

Nº Certidão: 275146/25

Data da

19/09/2025 06:39:33

Inscrição Estadual: 127598723

CPF/CNPJ: 00513233000198

Razão Social: IDL EMPREENDIMENTOS LTDA

Endereço: RUA DAS JUCARAS COND:EXECUTIVE LAKE CENTER COND:EXECUTIVE LAKE,

Telefone: (98)88373415

Município: SAO LUIS

UF: MA

Certificamos que, após a realização das consultas procedidas no sistema desta Secretaria, substanciado pelos artigos 240 a 242, da lei nº 7.799, de 19/12/2002 e disposto no artigo 205 da lei nº 5.172, de 25 de outubro de 1966 (Código Tributário Nacional), não constam débitos relativos aos tributos estaduais, administrados por esta Secretaria, em nome do sujeito passivo acima identificado. Ressalvado, todavia, à Fazenda Pública Estadual o direito da cobrança de dívidas que venham a ser apuradas e não alcançadas pela decadência.

Validade da Certidão: 90 (noventa) dias: 18/12/2025.

A autenticidade desta certidão deverá ser confirmada no endereço:

<http://portal.sefaz.ma.gov.br/>, clicando no item "Certidões" e em seguida em "Validação de Certidão Negativa de Débito".

CERTIDÃO EMITIDA GRATUITAMENTE.

Data Impressão: 19/09/2025 06:39:33



**GOVERNO DO ESTADO DO MARANHÃO
SECRETARIA DE ESTADO DA FAZENDA**

CERTIDÃO NEGATIVA DE DÍVIDA ATIVA

Nº Certidão: 086884/25

Data da

16/09/2025 08:38:07

Inscrição Estadual: 127598723

CPF/CNPJ:00513233000198

Razão Social: IDL EMPREENDIMENTOS LTDA

Endereço: RUA DAS JUCARAS COND:EXECUTIVE LAKE CENTER COND:EXECUTIVE LAKE,

Telefone: (98)88373415

Município: SAO LUIS

UF: MA

Certificamos que, após a realização das consultas procedidas no sistema desta Secretaria e na forma do disposto do artigo 156, da lei nº 2.231, de 29/12/1962, substanciado pelos artigos 240 a 242 da lei nº 7.799, de 19/12/2002, bem como prescreve o artigo 205 da lei nº 5.172, de 25 de outubro de 1966 (Código Tributário Nacional) não constam débitos inscritos na Dívida Ativa, em nome do sujeito passivo acima identificado.

Validade da Certidão: 90 (noventa) dias: 15/12/2025.

A autenticidade desta certidão deverá ser confirmada no endereço:

<http://portal.sefaz.ma.gov.br/>, clicando no item "Certidões" e em seguida em "Validação de Certidão Negativa de Dívida Ativa".

CERTIDÃO EMITIDA GRATUITAMENTE.

Data Impressão: 19/09/2025 06:40:45



PREFEITURA DE SAO LUÍS

SECRETARIA MUNICIPAL DA FAZENDA

CERTIDÃO POSITIVA COM EFEITO DE NEGATIVA

NÚMERO DA CERTIDÃO: 00012103532025

Validade: **06/04/2026**

Certificamos que, verificando os registros da secretaria municipal da fazenda, constatamos existir, nesta data, pendências cadastradas na inscrição da pessoa jurídica descrita abaixo, as quais estão com exigibilidade suspensa, conforme o disposto no artigo 151 do ctn e nos artigos 80 e 81, da lei 6.289, de 28/12/2017, ressalvado o direito de a fazenda pública municipal inscrever e cobrar débitos ainda não registrados ou que venham a ser apurados.

DADOS DA PESSOA JURÍDICA	
CNPJ: 00.513.233/0001-98	Inscrição Municipal: 550000
Razão Social: IDL EMPREENDIMENTOS LTDA	
ATIVIDADE ECONÔMICA PRINCIPAL	
412040000 – CONSTRUCAO DE EDIFICIOS	
ENDEREÇO DE LOCALIZAÇÃO	
Logradouro: RUA DAS JUCARAS, COND:EXECUTIVE LAKE CENTER, COND:EXECUTIVE LAKE	
Número: 3	Complemento: JARDIM DE ALAH
Bairro: RENASCENCA	
Município: SAO LUIS – MA	CEP: 65075230

A presente certidão, sem conter rasuras, tem sua eficácia até a data de validade acima informada, tendo sido lavrada em São Luís (MA), em **08 de outubro de 2025 as 16:18**, sob o código de autenticidade nº **8A57D59823769A1FF2802C8A1E00F07E**.

A autenticidade desta certidão poderá ser confirmada na Internet, em <https://stm.semfaz.saoluis.ma.gov.br/validacaocertidao>.

"NÃO É VÁLIDA A CERTIDÃO QUE CONTIVER EMENDAS, RASURAS OU ENTRELINHAS."