

Ao
Sr. Raimundo Peres da Silva Filho
SECRETARIO DE INFRAESTRUTURA E URBANISMO
CHAPADINHA-MA

REF.: 2ª MEDIÇÃO CONTRATO 230/2024

OFICIO DE SOLICITAÇÃO DE MEDIÇÃO

A empresa **IDL EMPREENDIMENTOS LTDA**, estabelecida na **Rua Das Juçaras, Cond Executive Lake, Número 3, Sala 402, Renascença, São Luís – MA, CEP 65.075 – 230** inscrita no Cadastro Nacional de Pessoa Jurídica do Ministério da Fazenda sob nº **00.513.233/0001 – 98**, através da sua sócia proprietária **Beatriz Pereira Diniz**, CPF **014.291.133 - 08**, RG **015466842000**, vem solicitar a **2ª medição do contrato para construção de uma quadra no POVOADO TABULEIRO DOS BATISTAS**

São Luís, MA – 17 de OUTUBRO de 2025

Documento assinado digitalmente
 **BEATRIZ PEREIRA DINIZ**
Data: 20/10/2025 16:43:05-0300
Verifique em <https://validar.it.gov.br>

BEATRIZ PEREIRA DINIZ
SOCIA-PROPRIETARIA
IDL EMPREENDIMENTOS LTDA



BOLETIM DE MEDIÇÃO

ORÇAMENTO CONSTRUÇÃO DE QUADRA POLIESPORTIVA NO POVOADO TABULEIRO DOS BATISTAS
 Nº DA MEDIÇÃO 17/09 e 17/10
 PERÍODO 17/09/2025
 DATA 17/10/2025

ITEM	DESCRIÇÃO	UNID.	QUANT.	VALOR UNIT.	TOTAL	QTD. ANTERIOR		QTD. ATUAL		VALOR ANTERIOR		VALOR ATUAL		AC. TOTAL	RE	%
						AC. ANTERIOR	AC. TOTAL	AC. ANTERIOR	AC. TOTAL	AC. ANTERIOR	AC. TOTAL	AC. ANTERIOR	AC. TOTAL			
1	SERVIÇOS PRELIMINARES															
1.1	ADMINISTRAÇÃO LOCAL															
1.1.1	ENGENHEIRO CIVIL DE OBRA PLENO COM ENCARGOS COMPLEMENTARES	H	68,00	R\$ 103,78	R\$ 6.849,48	12,00	12,00	12,00	12,00	R\$ 1.245,36	R\$ 1.245,36	R\$ 2.490,72	R\$ 4.359,76			63,64%
1.1.2	ENCARREGADO GERAL COM ENCARGOS COMPLEMENTARES	H	704,00	R\$ 28,01	R\$ 19.719,04	128,00	128,00	128,00	128,00	R\$ 3.585,28	R\$ 3.585,28	R\$ 7.170,56	R\$ 12.548,48			63,64%
1.2	Placa de obra em lona com Impressão digital 1,50 x 2,00m, inclusive estruturas metálicas 20 x 20cm e encoramento, instalado	UNID.	6,00	R\$ 750,00	R\$ 4.500,00	1,00	0,00	0,00	0,00	R\$ 750,00	R\$ -	R\$ -	R\$ 3.750,00			83,33%
1.3	EXECUÇÃO DE DEPOSITO EM CANTEIRO DE OBRAS, FORA DA PROJEÇÃO DA LAJE EM CHAPA DE MADEIRA COMPENSADA, NÃO INCLUSIVE MOBILIÁRIO E EQUIPAMENTOS	M²	9,00	R\$ 1.206,79	R\$ 10.861,07	0,00	0,00	0,00	0,00	R\$ 10.861,07	R\$ -	R\$ -	R\$ 0,00			0,00%
1.4	LOCAÇÃO DA OBRA - EXECUÇÃO DE GABARITO	M²	788,63	R\$ 7,13	R\$ 5.482,62	788,63	0,00	0,00	0,00	R\$ 5.482,62	R\$ -	R\$ -	R\$ 0,00			0,00%
1.5	Limpeza mecanizada do terreno de retroescavadeira (vegetação rasteira) inclusive carga e transporte - dmit até 10m	M²	1.000,00	R\$ 1,90	R\$ 1.902,99	1000,00	0,00	0,00	0,00	R\$ 1.902,99	R\$ -	R\$ -	R\$ 0,00			0,00%
2	MOVIMENTO DE TERRA PARA FUNDAMENTOS															
2.1	ESCAVAÇÃO MANUAL PARA VIGA BALDRAME OU SAPATA CORRIDA (INCLUINDO ESCAVAÇÃO PARA COLOCAÇÃO DE FORMAS), AF. 01/2024	M³	107,88	R\$ 96,79	R\$ 10.333,61	107,88	0,00	0,00	0,00	R\$ 10.333,61	R\$ -	R\$ -	R\$ 0,00			0,00%
2.2	PREPARO DE FUNDO DE VALA COM LARGURA MAIOR OU IGUAL A 1,5 M E MENOR QUE 2,5 M (ACERTO DO SOLO NATURAL), AF. 08/2020	M²	53,03	R\$ 2,67	R\$ 141,56	53,03	0,00	0,00	0,00	R\$ 141,56	R\$ -	R\$ -	R\$ 0,00			0,00%
2.3	REATERRO MECANIZADO DE VALA COM RETROESCAVADEIRA (CAPACIDADE DA CAÇAMBA DA RETRO: 0,28 MPOTÊNCIA: 88 HP), LARGURA 0,8 A 1,5 M, PROFUNDIDADE 1,5 A 3,0 M, COM SOLO (SEM SUBSTITUIÇÃO) DE 1ª CATEGORIA E COMPACTADOR DE SOLOS DE PERCUSSÃO, AF. 08/2023	M³	57,55	R\$ 11,25	R\$ 647,55	57,55	0,00	0,00	0,00	R\$ 647,55	R\$ -	R\$ -	R\$ 0,00			0,00%
2.4	ATERRO C/COMPACTAÇÃO MECÂNICA E CONTROLE, MAT. DE AQUISIÇÃO	M³	115,20	R\$ 104,39	R\$ 12.025,30	115,20	0,00	0,00	0,00	R\$ 12.025,30	R\$ -	R\$ -	R\$ 0,00			0,00%
3	FUNDAMENTOS															
3.1	CONCRETO ARMADO PARA FUNDAMENTOS - BLOCO															
3.1.1	LASTRO DE CONCRETO MAGRO, APLICADO EM BLOCOS DE COROAMENTO OU SAPATAS, ESPESURA DE 5 CM, AF. 01/2024	M²	68,60	R\$ 36,78	R\$ 2.523,17	68,60	0,00	0,00	0,00	R\$ 2.523,17	R\$ -	R\$ -	R\$ 0,00			0,00%
3.1.2	FABRICAÇÃO, MONTAGEM E DESMONTAGEM DE FORMA PARA SAPATA, EM MADEIRA SERRADA, E=25 MM, 4 UTILIZAÇÕES, AF. 01/2024	M²	67,25	R\$ 129,80	R\$ 8.728,80	67,25	0,00	0,00	0,00	R\$ 8.728,80	R\$ -	R\$ -	R\$ 0,00			0,00%
3.1.3	ARMAÇÃO DE ESTRUTURAS DIVERSAS DE CONCRETO ARMADO, EXCETO VIGAS, PILARES, LAJES E FUNDAMENTOS, UTILIZANDO AÇO CA-50 DE 10,0 MM - MONTAGEM, AF. 08/2022	KG	986,55	R\$ 11,90	R\$ 11.739,38	986,55	0,00	0,00	0,00	R\$ 11.739,38	R\$ -	R\$ -	R\$ 0,00			0,00%
3.1.4	ARMAÇÃO DE ESTRUTURAS DIVERSAS DE CONCRETO ARMADO, EXCETO VIGAS, PILARES, LAJES E FUNDAMENTOS, UTILIZANDO AÇO CA-80 DE 5,0 MM - MONTAGEM, AF. 08/2022	KG	55,00	R\$ 16,12	R\$ 886,65	55,00	0,00	0,00	0,00	R\$ 886,65	R\$ -	R\$ -	R\$ 0,00			0,00%
3.1.5	CONCRETO EM SAPATA, FCK 30 MPa, COM USO DE BOMBA - LANÇAMENTO, ADENSAMENTO E ACABAMENTO, AF. 01/2024	M³	44,15	R\$ 813,67	R\$ 35.932,37	13,25	30,91	30,91	44,15	R\$ 10.779,71	R\$ 25.152,66	R\$ 35.932,37	R\$ 0,00			0,00%
3.2	CONCRETO ARMADO PARA FUNDAMENTOS VIGA BALDRAME															
3.2.1	CONCRETO MAGRO PARA LASTRO, TRAÇO 1:4:54,5 (EM MASSA SECA DE CIMENTO/ÁREA MEDIAL/BRITA 1) - PREPARO MECÂNICO COM BETONEIRA 600 L, AF. 05/2021	M³	13,20	R\$ 374,72	R\$ 4.946,24	13,20	0,00	0,00	0,00	R\$ 4.946,24	R\$ -	R\$ -	R\$ 0,00			0,00%
3.2.2	FABRICAÇÃO, MONTAGEM E DESMONTAGEM DE FORMA PARA VIGA BALDRAME, EM MADEIRA SERRADA, E=25 MM, 4 UTILIZAÇÕES, AF. 01/2024	M²	88,40	R\$ 67,85	R\$ 5.988,24	88,40	0,00	0,00	0,00	R\$ 5.988,24	R\$ -	R\$ -	R\$ 0,00			0,00%
3.2.3	ARMAÇÃO DE ESTRUTURAS DIVERSAS DE CONCRETO ARMADO, EXCETO VIGAS, PILARES, LAJES E FUNDAMENTOS, UTILIZANDO AÇO CA-50 DE 8,0 MM - MONTAGEM, AF. 08/2022	KG	307,20	R\$ 13,60	R\$ 4.177,46	307,20	0,00	0,00	0,00	R\$ 4.177,46	R\$ -	R\$ -	R\$ 0,00			0,00%



BOLETIM DE MEDIÇÃO

OBRA Nº DA MEDIÇÃO 17/09 a 17/10
SEGUNDA PERÍODO 17/10/2025
CONSTRUTORA

CONSTRUTORA

ITEM	DESCRIÇÃO	UNID	QUANT.	VALOR UNIT.	TOTAL	AC ANTERIOR	QUANTIDADE AC ATUAL	AC TOTAL	AC ANTERIOR	FINANCIAMENTO AC ATUAL	AC TOTAL	AC ANTERIOR	FINANCIAMENTO AC ATUAL	AC TOTAL	AC ANTERIOR	FINANCIAMENTO AC ATUAL	AC TOTAL	%
3.2.4	ARMADÃO DE ESTRUTURAS DIVERSAS DE CONCRETO ARMADO, EXCETO VIGAS, PILARES, LAJES E FUNDACIONES, UTILIZANDO AÇO CA-50 DE 10,0 MM - MONTAGEM, AF. 08/2022	KG	144,45	R\$ 11,90	R\$ 1.718,87	144,45	0,00	144,45	R\$ 1.718,87	R\$	R\$ 1.718,87	R\$ 1.718,87	R\$	R\$ 1.718,87	R\$	R\$	R\$ 1.718,87	0,00%
3.2.5	ARMADÃO DE ESTRUTURAS DIVERSAS DE CONCRETO ARMADO, EXCETO VIGAS, PILARES, LAJES E FUNDACIONES, UTILIZANDO AÇO CA-50 DE 5,0 MM - MONTAGEM, AF. 08/2022	KG	132,10	R\$ 16,12	R\$ 2.129,56	132,10	0,00	132,10	R\$ 2.129,56	R\$	R\$ 2.129,56	R\$ 2.129,56	R\$	R\$ 2.129,56	R\$	R\$	R\$ 2.129,56	0,00%
3.2.6	CONCRETAGEM DE BLOCO DE CORCORAMENTO OU VIGA BALDRAME, FCK 30 MPa, COM USO DE BOMBA - LANCAMENTO, ADENSAMENTO E ACABAMENTO, AF. 01/2024	M³	5,36	R\$ 779,67	R\$ 4.179,06		5,36		R\$ 4.179,06	R\$	R\$ 4.179,06	R\$ 4.179,06	R\$	R\$ 4.179,06	R\$	R\$	R\$ 4.179,06	0,00%
4	SUPRÊS E ESTRUTURA																	
4.1	CONCRETO ARMADO - PILARES																	
4.1.1	MONTAGEM E DESMONTAGEM DE FORMA DE PILARES RETANGULARES E ESTRUTURAS SIMILARES, PE-DIREITO SIMPLES, EM CHAPA DE MADEIRA COMPENSADA PLASTIFICADA, 18 UTILIZAÇÕES, AF. 08/2020	M²	121,10	R\$ 47,56	R\$ 5.758,77		60,55		R\$ 2.879,39	R\$	R\$ 2.879,39	R\$ 2.879,39	R\$	R\$ 2.879,39	R\$	R\$	R\$ 2.879,39	50,00%
4.1.2	ARMADÃO DE PILAR OU VIGA DE ESTRUTURA CONVENCIONAL DE CONCRETO ARMADO, UTILIZANDO AÇO CA-50 DE 10,0 MM - MONTAGEM, AF. 08/2022	KG	160,50	R\$ 10,84	R\$ 1.740,51		128,40		R\$ 1.392,41	R\$	R\$ 1.392,41	R\$ 1.392,41	R\$	R\$ 1.392,41	R\$	R\$	R\$ 1.392,41	20,00%
4.1.3	ARMADÃO DE PILAR OU VIGA DE ESTRUTURA CONVENCIONAL DE CONCRETO ARMADO, UTILIZANDO AÇO CA-50 DE 12,5 MM - MONTAGEM, AF. 08/2022	KG	806,00	R\$ 9,16	R\$ 5.556,81		484,00		R\$ 4.445,44	R\$	R\$ 4.445,44	R\$ 4.445,44	R\$	R\$ 4.445,44	R\$	R\$	R\$ 4.445,44	20,00%
4.1.4	ARMADÃO DE PILAR OU VIGA DE ESTRUTURA CONVENCIONAL DE CONCRETO ARMADO, UTILIZANDO AÇO CA-60 DE 5,0 MM - MONTAGEM, AF. 08/2022	KG	170,50	R\$ 13,56	R\$ 2.314,77		136,40		R\$ 1.851,81	R\$	R\$ 1.851,81	R\$ 1.851,81	R\$	R\$ 1.851,81	R\$	R\$	R\$ 1.851,81	20,00%
4.1.5	CONCRETAGEM DE PILARES, FCK = 25 MPa, COM USO DE BALDES - LANCAMENTO, ADENSAMENTO E ACABAMENTO, AF. 02/2022	M³	10,30	R\$ 987,32	R\$ 9.969,36		0,00		R\$	R\$	R\$	R\$	R\$	R\$	R\$	R\$	R\$ 9.969,36	100,00%
4.2	CONCRETO ARMADO - VIGAS																	
4.2.1	MONTAGEM E DESMONTAGEM DE FORMA DE VIGA, ESCORAMENTO COM GARFO DE MADEIRA, PE-DIREITO SIMPLES, EM CHAPA DE MADEIRA PLASTIFICADA, 18 UTILIZAÇÕES, AF. 09/2020	M²	149,88	R\$ 73,66	R\$ 11.040,69		0,00		R\$	R\$	R\$	R\$	R\$	R\$	R\$	R\$	R\$ 11.040,69	100,00%
4.2.2	ARMADÃO DE PILAR OU VIGA DE ESTRUTURA CONVENCIONAL DE CONCRETO ARMADO, UTILIZANDO AÇO CA-50 DE 6,3 MM - MONTAGEM, AF. 08/2022	KG	10,68	R\$ 12,53	R\$ 133,81		8,54		R\$ 107,05	R\$	R\$ 107,05	R\$ 107,05	R\$	R\$ 107,05	R\$	R\$	R\$ 107,05	20,00%
4.2.3	ARMADÃO DE PILAR OU VIGA DE ESTRUTURA CONVENCIONAL DE CONCRETO ARMADO, UTILIZANDO AÇO CA-50 DE 8,0 MM - MONTAGEM, AF. 08/2022	KG	183,81	R\$ 11,95	R\$ 2.195,96		147,05		R\$ 1.756,77	R\$	R\$ 1.756,77	R\$ 1.756,77	R\$	R\$ 1.756,77	R\$	R\$	R\$ 1.756,77	20,00%
4.2.4	ARMADÃO DE PILAR OU VIGA DE ESTRUTURA CONVENCIONAL DE CONCRETO ARMADO, UTILIZANDO AÇO CA-50 DE 10,0 MM - MONTAGEM, AF. 08/2022	KG	203,64	R\$ 10,84	R\$ 2.209,34		162,91		R\$ 1.766,87	R\$	R\$ 1.766,87	R\$ 1.766,87	R\$	R\$ 1.766,87	R\$	R\$	R\$ 1.766,87	20,00%
4.2.5	ARMADÃO DE PILAR OU VIGA DE ESTRUTURA CONVENCIONAL DE CONCRETO ARMADO, UTILIZANDO AÇO CA-50 DE 12,5 MM - MONTAGEM, AF. 08/2022	KG	83,86	R\$ 9,16	R\$ 771,16		67,17		R\$ 616,92	R\$	R\$ 616,92	R\$ 616,92	R\$	R\$ 616,92	R\$	R\$	R\$ 616,92	20,00%
4.2.6	ARMADÃO DE PILAR OU VIGA DE ESTRUTURA CONVENCIONAL DE CONCRETO ARMADO, UTILIZANDO AÇO CA-60 DE 5,0 MM - MONTAGEM, AF. 08/2022	KG	162,78	R\$ 13,56	R\$ 2.074,19		122,22		R\$ 1.659,35	R\$	R\$ 1.659,35	R\$ 1.659,35	R\$	R\$ 1.659,35	R\$	R\$	R\$ 1.659,35	20,00%
4.2.7	CONCRETAGEM DE VIGAS E LAJES, FCK=25 MPa, PARA QUALQUER TIPO DE LAJE E PARA BALDES EM EDIFICAÇÃO TERRELA - LANCAMENTO, ADENSAMENTO E ACABAMENTO, AF. 02/2022	M³	11,25	R\$ 997,66	R\$ 11.223,68		0,00		R\$	R\$	R\$	R\$	R\$	R\$	R\$	R\$	R\$ 11.223,68	100,00%
4.3	CONCRETO ARMADO PARA VERGAS																	



BOLETIM DE MEDIÇÃO

OBJETO: CONSTRUÇÃO DE QUADRA POLIESPORTIVA NO POVODADO TABULEIRO DOS BATISTAS

M² DA MEDIÇÃO: 369.24
 PERÍODO: 17/08 E 17/10
 DATA: 17/10/2025

ITEM	DESCRIÇÃO	UNID.	QUANT.	VALOR UNIT.	TOTAL	AC. ANTERIOR	AC. ATUAL	QUANTIDADE AC. ANTERIOR	QUANTIDADE AC. ATUAL	AC. ANTERIOR	AC. ATUAL	FRANQUEIRO AC. ANTERIOR	FRANQUEIRO AC. ATUAL	RE	RE	%
4.3.1	VERGA PRÉ-MOLDADA COM ATÉ 1,5 M DE VÃO, ESPESURA DE 20" CM AF. 02/2024	M	10,00	R\$ 36,92	R\$ 369,24		0,00			R\$ -	R\$ -	R\$ -	R\$ 369,24	R\$ -	100,00%	
4.3.2	CONTRAVERGA PRÉ-MOLDADA, ESPESURA DE 20" CM AF. 02/2024	M	10,00	R\$ 47,40	R\$ 473,96		0,00			R\$ -	R\$ -	R\$ -	R\$ 473,96	R\$ -	100,00%	
4.4	CONCRETO ARMADO LAJE															
4.4.1	LAJE PRÉ-MOLDADA UNIDIRECIONAL, BIAPOIADA, PAVI FORRO, ENCRIMENTO EM CERÂMICA, VIGOT CONVENCIONAL, ALTURA TOTAL DA LAJE (ENCHIMENTO+CHAPA) = (603) AF. 11/2020 - PA	M²	50,00	R\$ 185,29	R\$ 9.264,65		0,00			R\$ -	R\$ -	R\$ -	R\$ 9.264,65	R\$ -	100,00%	
4.5	CONCRETO ARMADO PISO															
4.5.1	MONTAGEM E DESMONTAGEM DE FÓRMA DE LAJE MACIÇA, PE-DIREITO SIMPLES, EM CHAPA DE MADEIRA COMPENSADA PLASTIFICADA, 10 UTILIZAÇÕES. AF. 09/2020	M²	6,32	R\$ 39,61	R\$ 250,34		0,00			R\$ -	R\$ -	R\$ -	R\$ 250,34	R\$ -	100,00%	
4.5.2	LASTRO DE BRITA	M²	34,00	R\$ 139,66	R\$ 4.748,34		0,00			R\$ -	R\$ -	R\$ -	R\$ 4.748,34	R\$ -	100,00%	
4.5.3	LONA PLÁSTICA PRETA, PISERVIÇOS EM COBERTAS	M²	680,00	R\$ 10,16	R\$ 6.920,71		0,00			R\$ -	R\$ -	R\$ -	R\$ 6.920,71	R\$ -	100,00%	
4.5.4	ARMADAÇÃO PARA EXECUÇÃO DE RADIER, PISO DE CONCRETO OU LAJE SOBRE SOLO, COM USO DE TELA CHEZ. AF. 09/2021	KG	680,00	R\$ 13,64	R\$ 9.411,15		0,00			R\$ -	R\$ -	R\$ -	R\$ 9.411,15	R\$ -	100,00%	
4.5.5	PISO EM CONCRETO 20 MPa PREPARO MECÂNICO, ESPESURA 7CM. AF. 09/2020	M²	680,00	R\$ 99,09	R\$ 67.383,66		0,00			R\$ -	R\$ -	R\$ -	R\$ 67.383,66	R\$ -	100,00%	
4.6	ESTRUTURA METÁLICA															
4.6.1	ESTRUTURA TRIPLADA DE COBERTURA, TIPO PINK, COM LIGAÇÕES SOLDADAS, INCLUSOS FERROS METÁLICOS, CHAPAS METÁLICAS, MÃO DE OBRA E TRANSPORTE COM GUINDASTE - FORNECIMENTO E INSTALAÇÃO. AF. 01/2020 - PSA	M²	16.405,28	R\$ 13,12	R\$ 220.413,44		0,00			R\$ -	R\$ -	R\$ -	R\$ 220.413,44	R\$ -	100,00%	
4.7	CONCRETO ARMADO PISO DE ARGUMENTAÇÃO															
4.7.1	LASTRO DE BRITA	M²	1,50	R\$ 139,66	R\$ 209,49		0,00			R\$ -	R\$ -	R\$ -	R\$ 209,49	R\$ -	100,00%	
4.7.2	LONA PLÁSTICA PRETA, PISERVIÇOS EM COBERTAS	M²	37,50	R\$ 10,16	R\$ 381,06		0,00			R\$ -	R\$ -	R\$ -	R\$ 381,06	R\$ -	100,00%	
4.7.3	ARMADAÇÃO PARA EXECUÇÃO DE RADIER, PISO DE CONCRETO OU LAJE SOBRE SOLO, COM USO DE TELA CHEZ. AF. 09/2021	KG	37,50	R\$ 13,64	R\$ 511,00		0,00			R\$ -	R\$ -	R\$ -	R\$ 511,00	R\$ -	100,00%	
4.7.4	PISO EM CONCRETO 20 MPa PREPARO MECÂNICO, ESPESURA 7CM. AF. 09/2020	M²	37,50	R\$ 99,09	R\$ 3.716,01		0,00			R\$ -	R\$ -	R\$ -	R\$ 3.716,01	R\$ -	100,00%	
5	ALVENARIA DE VEDAÇÃO VERTICAL															
5.1	ALVENARIA DE VEDAÇÃO															
5.1.1	ALVENARIA DE VEDAÇÃO DE BLOCOS CERÂMICOS FURADOS NA HORIZONTAL DE 9X19X19 CM (ESPESURA 1 CM) E ARGAMASSA DE ASSENTAMENTO COM PREPARO EM BLOQUEIRA. AF. 12/2021	M³	590,00	R\$ 87,37	R\$ 48.053,08		0,00			R\$ -	R\$ -	R\$ -	R\$ 48.053,08	R\$ -	100,00%	
5.1.2	FIXAÇÃO (ENCUNHAMENTO) DE ALVENARIA DE PEDRAÇÃO COM ESPUMA DE POLIURETANO EXPANSIVA. AF. 03/2024	M	67,10	R\$ 14,60	R\$ 979,65		0,00			R\$ -	R\$ -	R\$ -	R\$ 979,65	R\$ -	100,00%	
6	PORTAS DE MADEIRA															
6.1	PORTAS DE MADEIRA															
6.1.1	Porta em madeira compensada (câmbia), lisa, semi-laca, 1,00 x 2,10 m, para santilho de delineio físico (incluindo balcão, ferragens, fechadura, suporte para o alumínio e trim) - Rev. 01	UNID.	4,00	R\$ 1.233,69	R\$ 4.934,77		0,00			R\$ -	R\$ -	R\$ -	R\$ 4.934,77	R\$ -	100,00%	
6.2	BARRA DE APOIO RETA, EM AÇO INOX POLIDO, ENCRIMENTO EM CERÂMICA NA PAREDE - FORNECIMENTO E INSTALAÇÃO. AF. 01/2020	UNID.	1,00	R\$ 323,21	R\$ 323,21		0,00			R\$ -	R\$ -	R\$ -	R\$ 323,21	R\$ -	100,00%	
6.2.1	Chapa de alumínio com esp. e=0,7mm	M²	1,06	R\$ 143,46	R\$ 152,06		0,00			R\$ -	R\$ -	R\$ -	R\$ 152,06	R\$ -	100,00%	
6.2.2	PORTAS EM ALUMÍNIO															
6.3.1	PORTA EM ALUMÍNIO DE ABRIR TIPO VENEZIANA COM GUARNIÇÃO, FIXAÇÃO COM PARAFUSOS - FORNECIMENTO E INSTALAÇÃO. AF. 12/2019	M²	5,93	R\$ 675,74	R\$ 4.002,87		0,00			R\$ -	R\$ -	R\$ -	R\$ 4.002,87	R\$ -	100,00%	
6.4	JANELAS EM ALUMÍNIO															



BOLETIM DE MEDIÇÃO

OBJETO: CONSTRUÇÃO DE QUADRA POLIESPORTIVA NO POVODADO TABULEIRO DOS BATISTAS	
Nº DA MEDIÇÃO	SEGUNDA
PERÍODO	17/09 a 17/10
DATA	17/10/2023

ITEM	DESCRIÇÃO	UNID	SUMAMT.	VALOR UNIT.	TOTAL	AC ANTERIOR	QUANTIDADES AC ATUAL	AC TOTAL	AC ANTERIOR	FINANCIADO AC ATUAL	AC TOTAL	R\$	SAZÃO %
6.4.1	JANELA DE ALUMÍNIO TIPO MAXIM-AR, COM VIDROS, BATENTE E FERRAGENS. EXCLUSIVE ALIZAR, ACABAMENTO E CONTRAMARCO. FORNECIMENTO E INSTALAÇÃO. AF. 12/2019	M²	2,30	R\$ 688,13	R\$ 1.582,70			0,00	R\$	R\$	R\$	-	100,00%
6.5	VIDROS												
6.5.1	ESPELHO CRISTAL, ESPESURA 4MM, COM PARAFUSOS DE FIXAÇÃO, SEM MOLDURA SISTEMAS DE COBERTURA	M²	3,05	R\$ 523,35	R\$ 1.586,22			0,00	R\$	R\$	R\$	-	100,00%
7	TELHAMENTO COM TELHA DE AÇO ALUMÍNIO E = 0,5 MM, COM ATÉ 2 ÁGUAS, INCLUSIVE IÇAMENTO. AF. 07/2019	M²	893,00	R\$ 72,70	R\$ 67.827,81			0,00	R\$	R\$	R\$	-	100,00%
7.1	CALHA EM CHAPA DE AÇO GALVANIZADO NÚMERO 24, DESENVOLVIMENTO DE 60 CM, INCLUSIVE TRANSPORTE VERTICAL. AF. 07/2019	M	60,50	R\$ 76,57	R\$ 4.632,52			0,00	R\$	R\$	R\$	-	100,00%
8	IMPERMEABILIZANTE												
8.1	IMPERMEABILIZAÇÃO DE SUPERFÍCIE COM EMULSÃO ASFÁLTICA, 2 DEMÃOS. AF. 09/2023	M²	75,20	R\$ 41,18	R\$ 3.087,85			0,00	R\$	R\$	R\$	-	100,00%
8.2	IMPERMEABILIZAÇÃO DE SUPERFÍCIE COM EMULSÃO ASFÁLTICA, 2 DEMÃOS. AF. 09/2023	M²	28,28	R\$ 41,18	R\$ 1.164,91			0,00	R\$	R\$	R\$	-	100,00%
9	REVESTIMENTO INTERNO E EXTERNO												
9.1	CHAPISCO APLICADO EM ALVENARIAS E ESTRUTURAS DE CONCRETO INTERNAS, COM COLHER DE PEDREIRO, ARGAMASSA TRACO 1:3 COM PREPARO EM BETONEIRA 400L. AF. 10/2022	M²	1.050,00	R\$ 4,04	R\$ 4.244,19			0,00	R\$	R\$	R\$	-	100,00%
9.2	MASSA ÚNICA, EM ARGAMASSA TRACO 1:2:8. PREPARO MECÂNICO, APLICADA MANUALMENTE EM PAREDES INTERNAS DE AMBIENTES COM ÁREA ENTRE 5M² E 10M². E = 17,5MM, COM TALISCAS. AF. 03/2024	M²	1.050,00	R\$ 35,39	R\$ 37.155,87			0,00	R\$	R\$	R\$	-	100,00%
9.3	REVESTIMENTO CERÂMICO PARA PAREDES INTERNAS COM PLACAS TIPO ESMALTADA EXTRA DE DIMENSÕES 33X45 CM APLICADAS NA ALTURA INTEIRA DAS PAREDES. AF. 02/2023, PE	M²	103,52	R\$ 73,51	R\$ 7.610,27			0,00	R\$	R\$	R\$	-	100,00%
9.4	PASTILHA 16x16cm EM CORES, COM ARGAMASSA PRÉ-FABRICADA	M²	12,02	R\$ 155,69	R\$ 1.883,39			0,00	R\$	R\$	R\$	-	100,00%
9.5	PASTILHA 16x16cm EM CORES, COM ARGAMASSA PRÉ-FABRICADA	M²	11,45	R\$ 156,69	R\$ 1.794,08			0,00	R\$	R\$	R\$	-	100,00%
10	SISTEMAS DE PISO												
10.1	CONTRAPISO EM ARGAMASSA TRACO 1:4 (CIMENTO E AREIA), PREPARO MECÂNICO COM BETONEIRA 400 L, APLICADO EM ÁREAS SECAS SOBRE LAJE, ADERIDO, ACABAMENTO NÃO REFORÇADO. ESPESURA 3CM. AF. 07/2021	M²	50,00	R\$ 37,63	R\$ 1.881,55			0,00	R\$	R\$	R\$	-	100,00%
10.2	PINTURA DE PISO COM TINTA EPÓXI, APLICAÇÃO MANUAL, 2 DEMÃOS, INCLUSIVE PRIMER EPÓXI. AF. 05/2021	M²	481,25	R\$ 56,63	R\$ 27.252,69			0,00	R\$	R\$	R\$	-	100,00%
10.3	REVESTIMENTO CERÂMICO PARA PISO COM PLACAS TIPO ESMALTADA EXTRA DE DIMENSÕES 45X45CM APLICADAS EM DIAGONAL EM AMBIENTES DE ÁREA ENTRE 5 M² E 10 M². AF. 02/2023, PE	M²	50,00	R\$ 74,56	R\$ 3.728,09			0,00	R\$	R\$	R\$	-	100,00%
10.4	RODAPE CERÂMICO DE 7CM DE ALTURA COM PLACAS TIPO ESMALTADA EXTRA DE DIMENSÕES 45X45CM. AF. 02/2023	M	8,80	R\$ 9,36	R\$ 80,99			0,00	R\$	R\$	R\$	-	100,00%
10.5	SOLEIRA EM GRANITO, LARGURA 15 CM, ESPESURA 2,0 CM. AF. 08/2020	M	4,60	R\$ 117,73	R\$ 541,55			0,00	R\$	R\$	R\$	-	100,00%
10.6	EXECUÇÃO DE PASSEIO (CALÇADA) OU PISO DE CONCRETO COM CONCRETO MOLDADO IN LOCO, FEITO EM OBRA, ACABAMENTO CONVENCIONAL, NÃO ARMADO. AF. 08/2022	M²	6,60	R\$ 746,03	R\$ 4.923,83			0,00	R\$	R\$	R\$	-	100,00%
11	PRÉ-ENTRADA E ACABAMENTOS												
11.1	EMASSAMENTO COM MASSA LÁTEX, APLICAÇÃO EM PAREDE, DUAS DEMÃOS, LIXAMENTO MANUAL. AF. 04/2023	M²	50,00	R\$ 16,29	R\$ 814,70			0,00	R\$	R\$	R\$	-	100,00%



BOLSA EM MEDIDA

OBJETO CONSTRUÇÃO DE QUADRA POLIESPORTIVA NO POVOADO TABULEIRO DOS BATISTAS
 Nº DA MEDIÇÃO SEGUNDA
 PERÍODO 17/09 A 17/10
 DATA 17/02/2023

ITEM	DESCRIÇÃO	UNID	QUANT.	VALOR UNIT.	TOTAL	AC. ANTERIOR		QUANTIDADES		PREÇO		%
						AC. ANTERIOR	AC. TOTAL	AC. ANTERIOR	AC. ATUAL	AC. ANTERIOR	AC. ATUAL	
11.2	EMASSAMENTO COM MASSA LÁTEX, APLICAÇÃO EM PAREDE, DUAS DEMÃO, LIVAMENTO MANUAL, AF. 04/2023	M²	860,00	R\$ 16,26	R\$ 15.479,31	0,00	R\$	R\$	R\$	R\$	15.479,31	100,00%
11.3	PINTURA LÁTEX ACRÍLICA PREMIUM, APLICAÇÃO MANUAL EM PAREDES, DUAS DEMÃO, AF. 06/2022	M²	50,00	R\$ 14,17	R\$ 708,42	0,00	R\$	R\$	R\$	R\$	708,42	100,00%
11.4	ACRÍLICO LÁTEX ACRÍLICO PREMIUM, APLICAÇÃO MANUAL EM PAREDES, DUAS DEMÃO, AF. 04/2023	M²	950,00	R\$ 14,17	R\$ 13.469,93	0,00	R\$	R\$	R\$	R\$	13.469,93	100,00%
12	INSTALAÇÃO HIGIENIZADA											
12.1	TUBO, PVC, SOLDÁVEL, DN 25MM, INSTALADO EM PRIMADA DE ÁGUA - FORNECIMENTO E INSTALAÇÃO, AF. 06/2022	M	71,18	R\$ 4,86	R\$ 347,02	0,00	R\$	R\$	R\$	R\$	347,02	100,00%
12.2	TUBO, PVC, SOLDÁVEL, DN 40MM, INSTALADO EM PRIMADA DE ÁGUA - FORNECIMENTO E INSTALAÇÃO, AF. 06/2022	M	0,35	R\$ 14,76	R\$ 5,17	0,00	R\$	R\$	R\$	R\$	5,17	100,00%
12.3	TUBO, PVC, SOLDÁVEL, DN 50MM, INSTALADO EM PRIMADA DE ÁGUA - FORNECIMENTO E INSTALAÇÃO, AF. 06/2022	M	15,27	R\$ 16,26	R\$ 248,72	0,00	R\$	R\$	R\$	R\$	248,72	100,00%
12.4	ADAPTADOR CURTO COM BOLSA E ROSCA PARA REGISTRO, PVC, SOLDÁVEL, DN 25 MM X 3/4", INSTALADO EM RESERVAÇÃO PREDIAL DE ÁGUA - FORNECIMENTO E INSTALAÇÃO, AF. 04/2024	UNID.	31,00	R\$ 5,03	R\$ 155,80	0,00	R\$	R\$	R\$	R\$	155,80	100,00%
12.5	ADAPTADOR CURTO COM BOLSA E ROSCA PARA REGISTRO, PVC, SOLDÁVEL, DN 50MM X 1 1/2", INSTALADO EM PRIMADA DE ÁGUA - FORNECIMENTO E INSTALAÇÃO, AF. 06/2022	UNID.	14,00	R\$ 9,15	R\$ 128,05	0,00	R\$	R\$	R\$	R\$	128,05	100,00%
12.6	ADAPTADOR CURTO COM BOLSA E ROSCA PARA REGISTRO, PVC, SOLDÁVEL, DN 50MM X 1 1/4", INSTALADO EM PRIMADA DE ÁGUA - FORNECIMENTO E INSTALAÇÃO, AF. 06/2022	UNID.	7,00	R\$ 12,07	R\$ 84,52	0,00	R\$	R\$	R\$	R\$	84,52	100,00%
12.7	LUVA DE REDUÇÃO, PVC, SOLDÁVEL, DN 60MM X 50MM, INSTALADO EM PRIMADA DE ÁGUA - FORNECIMENTO E INSTALAÇÃO, AF. 06/2022	UNID.	3,00	R\$ 18,12	R\$ 54,36	0,00	R\$	R\$	R\$	R\$	54,36	100,00%
12.8	LUVA DE REDUÇÃO, PVC, SOLDÁVEL, DN 60MM X 50MM, INSTALADO EM PRIMADA DE ÁGUA - FORNECIMENTO E INSTALAÇÃO, AF. 06/2022	UNID.	3,00	R\$ 18,12	R\$ 54,36	0,00	R\$	R\$	R\$	R\$	54,36	100,00%
12.9	JOELHO 45 GRAUS, PVC, SOLDÁVEL, DN 25MM, INSTALADO EM PRIMADA DE ÁGUA - FORNECIMENTO E INSTALAÇÃO, AF. 06/2022	UNID.	2,00	R\$ 5,23	R\$ 10,46	0,00	R\$	R\$	R\$	R\$	10,46	100,00%
12.10	JOELHO 45 GRAUS, PVC, SOLDÁVEL, DN 75MM, INSTALADO EM PRIMADA DE ÁGUA - FORNECIMENTO E INSTALAÇÃO, AF. 06/2022	UNID.	1,00	R\$ 72,67	R\$ 72,67	0,00	R\$	R\$	R\$	R\$	72,67	100,00%
12.11	JOELHO 90 GRAUS, PVC, SOLDÁVEL, DN 25MM, INSTALADO EM RAMAL OU SUB-RAMAL DE ÁGUA - FORNECIMENTO E INSTALAÇÃO, AF. 06/2022	UNID.	48,00	R\$ 7,79	R\$ 386,37	0,00	R\$	R\$	R\$	R\$	386,37	100,00%
12.12	JOELHO 90 GRAUS, PVC, SOLDÁVEL, DN 50MM, INSTALADO EM PRIMADA DE ÁGUA - FORNECIMENTO E INSTALAÇÃO, AF. 06/2022	UNID.	7,00	R\$ 12,36	R\$ 86,51	0,00	R\$	R\$	R\$	R\$	86,51	100,00%
12.13	LUVA DE REDUÇÃO, PVC, SOLDÁVEL, DN 60MM X 50MM, INSTALADO EM PRIMADA DE ÁGUA - FORNECIMENTO E INSTALAÇÃO, AF. 06/2022	UNID.	13,00	R\$ 18,12	R\$ 235,57	0,00	R\$	R\$	R\$	R\$	235,57	100,00%
12.14	LUVA DE REDUÇÃO, PVC, SOLDÁVEL, DN 60MM X 50MM, INSTALADO EM PRIMADA DE ÁGUA - FORNECIMENTO E INSTALAÇÃO, AF. 06/2022	UNID.	4,00	R\$ 18,12	R\$ 72,48	0,00	R\$	R\$	R\$	R\$	72,48	100,00%
12.15	SOLDÁVEL DN 25MM X 1/2" INSTALADO EM RAMAL OU SUB-RAMAL DE ÁGUA - FORNECIMENTO E INSTALAÇÃO, AF. 06/2022	UNID.	1,00	R\$ 11,46	R\$ 11,46	0,00	R\$	R\$	R\$	R\$	11,46	100,00%
12.16	JOELHO 90 GRAUS COM RÍCHIA DE LATAO, PVC, SOLDÁVEL, DN 25MM X 1/2" INSTALADO EM RAMAL OU SUB-RAMAL DE ÁGUA - FORNECIMENTO E INSTALAÇÃO, AF. 06/2022	UNID.	10,00	R\$ 11,46	R\$ 114,56	0,00	R\$	R\$	R\$	R\$	114,56	100,00%



BOLETIM DE MEDIÇÃO

OBJETO	CONSTRUÇÃO DE QUADRA POLIESPORTIVA NO POVOADO TABULEIRO DOS BATISTAS
Nº DA MEDIÇÃO	SEGUNDA
PERÍODO	17/08 a 17/10
DATA	17/10/2025

ITEM	DESCRIÇÃO	UNID	QUANT.	VALOR UNIT.	TOTAL	QUANTIDADES		VALORES		%
						AC. ANTERIOR	AC. ATUAL	AC. ANTERIOR	AC. ATUAL	
12.17	JOELHO DE TRANSIÇÃO, 90 GRAUS, CPVC, SOLDÁVEL, DN 25MM X 3/4", INSTALADO EM RAMAL OU SUB-RAMAL DE ÁGUA - FORNECIMENTO E INSTALAÇÃO, AF. 06/2022	UNID.	7,00	R\$ 26,58	R\$ 186,03	0,00	R\$	R\$	R\$ 186,03	100,00%
12.18	TE, PVC, SOLDÁVEL, DN 25MM, INSTALADO EM RAMAL OU SUB-RAMAL DE ÁGUA - FORNECIMENTO E INSTALAÇÃO, AF. 06/2022	UNID.	6,00	R\$ 10,75	R\$ 64,49	0,00	R\$	R\$	R\$ 64,49	100,00%
12.19	TE, PVC, SOLDÁVEL, DN 50MM, INSTALADO EM PRUMADA DE ÁGUA - FORNECIMENTO E INSTALAÇÃO, AF. 06/2022	UNID.	2,00	R\$ 19,85	R\$ 39,69	0,00	R\$	R\$	R\$ 39,69	100,00%
12.20	TE DE REDUÇÃO, PVC, SOLDÁVEL, DN 50MM X 25MM, INSTALADO EM PRUMADA DE ÁGUA - FORNECIMENTO E INSTALAÇÃO, AF. 06/2022	UNID.	3,00	R\$ 17,74	R\$ 53,21	0,00	R\$	R\$	R\$ 53,21	100,00%
12.21	ENGATE FLEXÍVEL EM PLÁSTICO BRANCO, 1/2" X 3/8" - FORNECIMENTO E INSTALAÇÃO, AF. 01/2020	UNID.	10,00	R\$ 9,60	R\$ 96,02	0,00	R\$	R\$	R\$ 96,02	100,00%
12.22	TE COM BUCHA DE LATÃO NA BOLSA CENTRAL, PVC, SOLDÁVEL, DN 25MM X 3/4", INSTALADO EM RAMAL OU SUB-RAMAL DE ÁGUA - FORNECIMENTO E INSTALAÇÃO, AF. 06/2022	UNID.	3,00	R\$ 19,85	R\$ 59,54	0,00	R\$	R\$	R\$ 59,54	100,00%
12.23	REGISTRO DE ESFERA, PVC, ROSCÁVEL, COM VOLANTE, 3/4" - FORNECIMENTO E INSTALAÇÃO, AF. 09/2021	UNID.	1,00	R\$ 30,68	R\$ 30,68	0,00	R\$	R\$	R\$ 30,68	100,00%
12.24	REGISTRO DE GAVETA BRUTO, LATÃO, ROSCÁVEL, 2 1/2" - FORNECIMENTO E INSTALAÇÃO, AF. 08/2021	UNID.	1,00	R\$ 224,30	R\$ 224,30	0,00	R\$	R\$	R\$ 224,30	100,00%
12.25	REGISTRO DE GAVETA BRUTO, LATÃO, CANOPLA CROMADOS - FORNECIMENTO E INSTALAÇÃO, AF. 06/2021	UNID.	2,00	R\$ 131,82	R\$ 263,64	0,00	R\$	R\$	R\$ 263,64	100,00%
12.26	REGISTRO DE GAVETA BRUTO, LATÃO, ROSCÁVEL, 3/4", COM ACABAMENTO E CANOPLA CROMADOS - FORNECIMENTO E INSTALAÇÃO, AF. 08/2021	UNID.	4,00	R\$ 73,74	R\$ 294,97	0,00	R\$	R\$	R\$ 294,97	100,00%
12.27	REGISTRO DE PRESSÃO BRUTO, LATÃO, ROSCÁVEL, 3/4", COM ACABAMENTO E CANOPLA CROMADOS - FORNECIMENTO E INSTALAÇÃO, AF. 09/2021	UNID.	3,00	R\$ 69,78	R\$ 209,35	0,00	R\$	R\$	R\$ 209,35	100,00%
12.28	CAIXA D'ÁGUA EM POLIÉTER REFORÇADO COM FIBRA DE VIDRO, 2000 LITROS - FORNECIMENTO E INSTALAÇÃO, AF. 09/2021	UNID.	1,00	R\$ 1.216,00	R\$ 1.216,00	0,00	R\$	R\$	R\$ 1.216,00	100,00%
13	UBERTUBULAÇÕES DE ÁGUAS PLUVIAIS									
13.1	TUBULAÇÕES E CONEXÕES PVC									
13.1.1	TUBO PVC, SÉRIE R, ÁGUA PLUVIAL, DN 100 MM, FORNECIDO E INSTALADO EM CONDUTORES VERTICAIS DE ÁGUAS PLUVIAIS, AF. 06/2022	M	54,00	R\$ 28,50	R\$ 1.539,17	0,00	R\$	R\$	R\$ 1.539,17	100,00%
13.1.2	JOELHO 45 GRAUS, PVC, SÉRIE NORMAL, ESGOTO PREDIAL, DN 100 MM, JUNTA ELÁSTICA, FORNECIDO E INSTALADO EM RAMAL DE DESCARGA OU RAMAL DE ESGOTO SANITÁRIO, AF. 06/2022	UNID.	22,00	R\$ 23,49	R\$ 516,78	0,00	R\$	R\$	R\$ 516,78	100,00%
13.1.3	JOELHO 90 GRAUS, PVC, SÉRIE NORMAL, ESGOTO PREDIAL, DN 100 MM, JUNTA ELÁSTICA, FORNECIDO E INSTALADO EM RAMAL DE DESCARGA OU RAMAL DE ESGOTO SANITÁRIO, AF. 06/2022	UNID.	36,00	R\$ 25,25	R\$ 757,50	0,00	R\$	R\$	R\$ 757,50	100,00%
13.1.4	JUNÇÃO SIMPLES, PVC, SÉRIE R, ÁGUA PLUVIAL, DN 100 X 100 MM, JUNTA ELÁSTICA, FORNECIDO E INSTALADO EM RAMAL DE ENCAMINHAMENTO, AF. 06/2022	UNID.	2,00	R\$ 71,06	R\$ 142,12	0,00	R\$	R\$	R\$ 142,12	100,00%
13.2	ACESSÓRIOS									
13.2.1	CAIXA ENTERRADA HIDRÁULICA RETANGULAR, EM ALVENARIA COM BLOCOS DE CONCRETO, DIMENSÕES INTERNAS: 0,80X0,60 M PARA REDE DE ESGOTO, AF. 12/2020	UNID.	6,00	R\$ 605,46	R\$ 3.632,73	0,00	R\$	R\$	R\$ 3.632,73	100,00%
14	INSTALAÇÃO SANITÁRIA									



BOLETIM DE MEDIÇÃO

OBJETO: CONSTRUÇÃO DE QUADRA POLIESPORTIVA NO POVOADO TABULEIRO DOS BATISTAS
 Nº DA MEDIÇÃO: SEGUNDA
 PERÍODO: 17/09 a 17/10
 DATA: 17/10/2023

ITEM	DESCRIÇÃO	UNID.	QUANT.	VALOR UNIT.	TOTAL	AG ANTERIOR		QUANTIDADE		AG ATUAL		AG TOTAL	R\$	%
						AG ANTERIOR	AG TOTAL	AG ANTERIOR	AG TOTAL					
14.1	TUBO PVC, SERIE NORMAL, ESGOTO PREDIAL, DN 100 MM, FORNECIDO E INSTALADO EM RAMAL SANITÁRIO, AF. 08/2022	M	25,09	R\$ 32,20	R\$ 807,82		0,00	R\$	R\$	R\$	R\$ 807,82		100,00%	
14.2	TUBO PVC, SERIE NORMAL, ESGOTO PREDIAL, DN 40 MM, FORNECIDO E INSTALADO EM RAMAL SANITÁRIO, AF. 08/2022	M	29,98	R\$ 18,06	R\$ 540,63		0,00	R\$	R\$	R\$	R\$ 540,63		100,00%	
14.3	TUBO PVC, SERIE NORMAL, ESGOTO PREDIAL, DN 50 MM, FORNECIDO E INSTALADO EM RAMAL SANITÁRIO, AF. 08/2022	M	25,00	R\$ 23,13	R\$ 578,32		0,00	R\$	R\$	R\$	R\$ 578,32		100,00%	
14.4	BOCA DE REDUÇÃO, TORSA, PVC, SOLDÁVEL, DN 90 X 32 MM, INSTALADO EM PRUMADA DE ÁGUA - FORNECIMENTO E INSTALAÇÃO, AF. 08/2022	UNID.	2,00	R\$ 10,10	R\$ 20,21		0,00	R\$	R\$	R\$	R\$ 20,21		100,00%	
14.5	LOELHO 60 GRAUS, PVC, SERIE NORMAL, ESGOTO PREDIAL, DN 100 MM, JUNTA ELÁSTICA, FORNECIDO E INSTALADO EM RAMAL DE DESCARGA OU RAMAL DE ESGOTO SANITÁRIO, AF. 08/2022	UNID.	3,00	R\$ 26,01	R\$ 78,03		0,00	R\$	R\$	R\$	R\$ 78,03		100,00%	
14.6	LOELHO 45 GRAUS, PVC, SERIE NORMAL, ESGOTO PREDIAL, DN 90 MM, JUNTA ELÁSTICA, FORNECIDO E INSTALADO EM RAMAL DE DESCARGA OU RAMAL DE ESGOTO SANITÁRIO, AF. 08/2022	UNID.	7,00	R\$ 14,28	R\$ 99,94		0,00	R\$	R\$	R\$	R\$ 99,94		100,00%	
14.7	LOELHO 45 GRAUS, PVC, SERIE NORMAL, ESGOTO PREDIAL, DN 90 MM, JUNTA SOLDÁVEL, FORNECIDO E INSTALADO EM RAMAL DE DESCARGA OU RAMAL DE ESGOTO SANITÁRIO, AF. 08/2022	UNID.	10,00	R\$ 8,67	R\$ 86,67		0,00	R\$	R\$	R\$	R\$ 86,67		100,00%	
14.8	LOELHO 90 GRAUS, PVC, SERIE NORMAL, ESGOTO PREDIAL, DN 100 MM, JUNTA ELÁSTICA, FORNECIDO E INSTALADO EM RAMAL DE DESCARGA OU RAMAL DE ESGOTO SANITÁRIO, AF. 08/2022	UNID.	3,00	R\$ 13,62	R\$ 40,85		0,00	R\$	R\$	R\$	R\$ 40,85		100,00%	
14.9	LOELHO 90 GRAUS, PVC, SERIE NORMAL, ESGOTO PREDIAL, DN 40 MM, JUNTA SOLDÁVEL, FORNECIDO E INSTALADO EM RAMAL DE DESCARGA OU RAMAL DE ESGOTO SANITÁRIO, AF. 08/2022	UNID.	2,00	R\$ 8,47	R\$ 16,93		0,00	R\$	R\$	R\$	R\$ 16,93		100,00%	
14.10	LOELHO 90 GRAUS, PVC, SERIE NORMAL, ESGOTO PREDIAL, DN 100 MM, JUNTA SOLDÁVEL, FORNECIDO E INSTALADO EM RAMAL DE DESCARGA OU RAMAL DE ESGOTO SANITÁRIO, AF. 08/2022	UNID.	2,00	R\$ 8,47	R\$ 16,93		0,00	R\$	R\$	R\$	R\$ 16,93		100,00%	
14.11	JUNÇÃO SIMPLES, PVC, SERIE R, ÁGUA PLUVIAL, DN 100 X 75 MM, JUNTA ELÁSTICA, FORNECIDO E INSTALADO EM RAMAL DE ENCAMINHAMENTO, AF. 08/2022	UNID.	1,00	R\$ 74,66	R\$ 74,66		0,00	R\$	R\$	R\$	R\$ 74,66		100,00%	
14.12	JUNÇÃO SIMPLES, PVC, SERIE R, ÁGUA PLUVIAL, DN 100 X 100 MM, JUNTA ELÁSTICA, FORNECIDO E INSTALADO EM CONDUTORES VERTICAIS DE ÁGUAS PLUVIAIS, AF. 08/2022	UNID.	2,00	R\$ 79,70	R\$ 159,40		0,00	R\$	R\$	R\$	R\$ 159,40		100,00%	
14.13	TE, CPVC, SOLDÁVEL, DN 22MM, INSTALADO EM RAMAL DE DISTRIBUIÇÃO DE ÁGUA - FORNECIMENTO E INSTALAÇÃO, AF. 08/2022	UNID.	4,00	R\$ 20,92	R\$ 83,68		0,00	R\$	R\$	R\$	R\$ 83,68		100,00%	
14.14	JUNÇÃO SIMPLES, PVC, SERIE R, ÁGUA PLUVIAL, DN 40 MM, JUNTA SOLDÁVEL, FORNECIDO E INSTALADO EM RAMAL DE ENCAMINHAMENTO, AF. 08/2022	UNID.	2,00	R\$ 12,56	R\$ 25,12		0,00	R\$	R\$	R\$	R\$ 25,12		100,00%	
14.15	TE, PVC, SERIE NORMAL, ESGOTO PREDIAL, DN 50 X 90 MM, JUNTA ELÁSTICA, FORNECIDO E INSTALADO EM RAMAL DE DESCARGA OU RAMAL DE ESGOTO SANITÁRIO, AF. 08/2022	UNID.	3,00	R\$ 22,15	R\$ 66,46		0,00	R\$	R\$	R\$	R\$ 66,46		100,00%	



BOLETIM DE MEDIÇÃO

OBJETO: CONSTRUÇÃO DE QUADRA POLIESPORTIVA NO POVAOADO TABULEIRO DOS BATISTAS
 Nº DA MEDIÇÃO: 1709 e 1710
 PERÍODO: 17/02/2023
 DATA:

ITEM	DESCRIÇÃO	UNID.	QUANT.	VALOR UNIT.	TOTAL	AC. ANTERIOR	QUANTIDADES AC. ATUAL	AC. ANTERIOR	FRANQUEIO AC. ATUAL	AC. TOTAL	RS	RS	RS	%
14.16	CURVA CURTA 90 GRAUS PVC, SERIE NORMAL, ESCOTO PREDIAL DN 100 MM, JUNTA ELÁSTICA, FORNECIDO E INSTALADO EM RAMAL DE DESCARGA OU RAMAL DE ESGOTO SANITÁRIO. AF 08/2022	UNID.	7,00	R\$ 38,66	R\$ 272,16		0,00	R\$	R\$	R\$	R\$	R\$ 272,16	100,00%	
14.17	CURVA CURTA 90 GRAUS PVC, SERIE NORMAL, ESCOTO PREDIAL DN 40 MM, JUNTA S/DIAVEL, FORNECIDO E INSTALADO EM RAMAL DE DESCARGA OU RAMAL DE ESGOTO SANITÁRIO. AF 08/2022	UNID.	12,00	R\$ 11,11	R\$ 133,29		0,00	R\$	R\$	R\$	R\$	R\$ 133,29	100,00%	
14.18	CURVA LONGA 90 GRAUS PVC, SERIE NORMAL, ESCOTO PREDIAL DN 50 MM, JUNTA ELÁSTICA, FORNECIDO E INSTALADO EM RAMAL DE DESCARGA OU RAMAL DE ESGOTO SANITÁRIO. AF 08/2022	UNID.	3,00	R\$ 23,27	R\$ 69,80		0,00	R\$	R\$	R\$	R\$	R\$ 69,80	100,00%	
14.19	CAIXA SIFONADA PVC DN 100 X 100 X 60 MM, JUNTA ELÁSTICA, FORNECIDA E INSTALADA EM RAMAL DE DESCARGA OU EM RAMAL DE ESGOTO SANITÁRIO. AF 08/2022	UNID.	6,00	R\$ 44,60	R\$ 267,62		0,00	R\$	R\$	R\$	R\$	R\$ 267,62	100,00%	
14.20	CAIXA SIFONADA PVC DN 100 X 100 X 60 MM, JUNTA ELÁSTICA, FORNECIDA E INSTALADA EM RAMAL DE DESCARGA OU EM RAMAL DE ESGOTO SANITÁRIO. AF 08/2022	UNID.	1,00	R\$ 44,60	R\$ 44,60		0,00	R\$	R\$	R\$	R\$	R\$ 44,60	100,00%	
14.21	CAIXA EM ALVENARIA (60x60x90cm) DE T/2 DE CONCRETO	UNID.	3,00	R\$ 454,25	R\$ 1.362,75		0,00	R\$	R\$	R\$	R\$	R\$ 1.362,75	100,00%	
14.22	TERMINAL DE VENTILAÇÃO PVC 60MM	UNID.	3,00	R\$ 18,20	R\$ 54,60		0,00	R\$	R\$	R\$	R\$	R\$ 54,60	100,00%	
14.23	TANQUE SÉPTICO RETANGULAR EM ALVENARIA COM BLOCOS DE CONCRETO, REDES DE INTERNAS: 1,2 X 2,4 X 1,8-1,6 M, VOLÚME L: 3456 L (PARA 13 CONTRIBUINTES). AF: 12/2020	UNID.	1,00	R\$ 4.471,99	R\$ 4.471,99		0,00	R\$	R\$	R\$	R\$	R\$ 4.471,99	100,00%	
14.24	SUMIDOURO CIRCULAR, EM CONCRETO PRÉ-MOLDADO, DIÂMETRO INTERNO = 2,28 M, ALTURA INTERNA = 2,50 M, ÁREA DE INFILTRAÇÃO: 21,3 M² (PARA 8 CONTRIBUINTES). Nº: 12/2020_PA	UNID.	1,00	R\$ 4.770,60	R\$ 4.770,60		0,00	R\$	R\$	R\$	R\$	R\$ 4.770,60	100,00%	
15	LOUÇAS SANITÁRIAS E METAS													
15.1	VASO SANITÁRIO SIFONADO CONVENCIONAL COM LOUÇA BRANCA, INCLUI DO CONJUNTO DE LIGAÇÃO PARA BACIA SANITÁRIA AJUSTÁVEL - FORNECIMENTO E INSTALAÇÃO. AF: 10/2016	UNID.	5,00	R\$ 320,87	R\$ 1.604,85		0,00	R\$	R\$	R\$	R\$	R\$ 1.604,85	100,00%	
15.2	MICTÓRIO SIFONADO LOUÇA BRANCA - PADRÃO MÉDIO - FORNECIMENTO E INSTALAÇÃO. AF: 01/2020	UNID.	1,00	R\$ 803,51	R\$ 803,51		0,00	R\$	R\$	R\$	R\$	R\$ 803,51	100,00%	
15.3	VALVULA DE DESCARGA METÁLICA, BASE 1 1/2", ACABAMENTO METÁLICO CROMADO - FORNECIMENTO E INSTALAÇÃO. AF: 09/2021	UNID.	4,00	R\$ 396,39	R\$ 1.585,54		0,00	R\$	R\$	R\$	R\$	R\$ 1.585,54	100,00%	
15.4	VALVULA DE DESCARGA METÁLICA, BASE 1 1/2", ACABAMENTO METÁLICO CROMADO - FORNECIMENTO E INSTALAÇÃO. AF: 09/2021	UNID.	1,00	R\$ 396,39	R\$ 396,39		0,00	R\$	R\$	R\$	R\$	R\$ 396,39	100,00%	
15.5	CUBA DE EMBUTIR OVAL EM LOUÇA BRANCA, 35 X 50CM OU EQUIVALENTE - FORNECIMENTO E INSTALAÇÃO. AF: 01/2020	UNID.	6,00	R\$ 160,41	R\$ 962,47		0,00	R\$	R\$	R\$	R\$	R\$ 962,47	100,00%	
15.6	LAVATORIO LOUÇA BRANCA SUSPENSO, 28,5 X 38CM OU EQUIVALENTE, PADRÃO POPULAR - FORNECIMENTO E INSTALAÇÃO. AF: 01/2020	UNID.	1,00	R\$ 161,33	R\$ 161,33		0,00	R\$	R\$	R\$	R\$	R\$ 161,33	100,00%	
15.7	CHUVEIRO PLÁSTICO (INSTALADO)	UNID.	3,00	R\$ 12,99	R\$ 38,98		0,00	R\$	R\$	R\$	R\$	R\$ 38,98	100,00%	
15.8	PAPELEIRA DE PAREDE EM METAL CROMADO SEM TAMPÃO, INCLUI FIXAÇÃO. AF: 01/2020	UNID.	4,00	R\$ 76,69	R\$ 306,76		0,00	R\$	R\$	R\$	R\$	R\$ 306,76	100,00%	
15.9	SABONETEIRA PLÁSTICA TIPO DISPENSER PARA SABONETE LÍQUIDO COM RESERVATÓRIO 800 A 1500 ML, INCLUI FIXAÇÃO. AF: 01/2020	UNID.	2,00	R\$ 114,74	R\$ 229,49		0,00	R\$	R\$	R\$	R\$	R\$ 229,49	100,00%	
15.10	DUCHA P/WC CROMADO (INSTALADO)	UNID.	2,00	R\$ 71,60	R\$ 143,21		0,00	R\$	R\$	R\$	R\$	R\$ 143,21	100,00%	
15.11	TORNEIRA CROMADA DE MESA, 1/2" OU 3/4", PARA LAVATORIO, PADRÃO POPULAR - FORNECIMENTO E INSTALAÇÃO. AF: 01/2020	UNID.	6,00	R\$ 106,77	R\$ 640,63		0,00	R\$	R\$	R\$	R\$	R\$ 640,63	100,00%	



BOLETEM DE MEDIÇÃO

OBJETO: CONSTRUÇÃO DE QUADRA POLIESPORTIVA NO POÇOMBO TABULEIRO DOS BATISTAS
 Nº DA MEDIÇÃO PERÍODO DATA
 1709 e 1710 SEGUNDA
 17/10/2025

ITEM	DESCRIÇÃO	UNID.	QUANT.	VALOR UNIT.	TOTAL	AC. ANTERIOR	QUANTIDADE DE AC. ATUAL	AC. TOTAL	AC. ANTERIOR	FINANCIERO AC. ATUAL	AC. TOTAL	RS	RS	%
15.12	TORNEIRA CROMADA DE MESA, 1/2" OU 3/4", PARA LAVATÓRIO, PADRÃO POPULAR - FORNECIMENTO E INSTALAÇÃO. AF. 01/2020	UNID.	1,00	R\$ 106,77	R\$ 106,77			0,00	R\$	R\$	R\$	106,77	R\$ 106,77	100,00%
15.13	SABONETEIRA PLÁSTICA, TIPO DISPENSER PARA SABONETE LÍQUIDO COM RESERVATÓRIO 800 A 1500 ML, INCLUIDO FIXAÇÃO. AF. 01/2020	UNID.	4,00	R\$ 114,74	R\$ 458,98			0,00	R\$	R\$	R\$	458,98	R\$ 458,98	100,00%
15.14	SABONETEIRA PLÁSTICA, TIPO DISPENSER PARA SABONETE LÍQUIDO COM RESERVATÓRIO 800 A 1500 ML, INCLUIDO FIXAÇÃO. AF. 01/2020	UNID.	3,00	R\$ 114,74	R\$ 344,23			0,00	R\$	R\$	R\$	344,23	R\$ 344,23	100,00%
15.15	Cabo de aço inox, DECA 2980 C40, acabamento gramado ou similar	UNID.	2,00	R\$ 112,77	R\$ 225,54			0,00	R\$	R\$	R\$	225,54	R\$ 225,54	100,00%
15.16	BARRA DE APOIO RETA, EM AÇO INOX POLIDO, COMPRIMENTO 40CM, FIXADA NA PAREDE - FORNECIMENTO E INSTALAÇÃO. AF. 01/2020	UNID.	3,00	R\$ 323,21	R\$ 969,62			0,00	R\$	R\$	R\$	969,62	R\$ 969,62	100,00%
15.17	BARRA DE APOIO RETA, EM AÇO INOX POLIDO, COMPRIMENTO 40CM, FIXADA NA PAREDE - FORNECIMENTO E INSTALAÇÃO. AF. 01/2020	UNID.	1,00	R\$ 323,21	R\$ 323,21			0,00	R\$	R\$	R\$	323,21	R\$ 323,21	100,00%
15.18	BARRA DE APOIO RETA, EM AÇO INOX POLIDO, COMPRIMENTO 80 CM, FIXADA NA PAREDE - FORNECIMENTO E INSTALAÇÃO. AF. 01/2020	UNID.	3,00	R\$ 358,91	R\$ 1.076,72			0,00	R\$	R\$	R\$	1.076,72	R\$ 1.076,72	100,00%
15.19	BANCO ARTICULADO, EM AÇO INOX, PARA PCD, FIXADO NA PAREDE - FORNECIMENTO E INSTALAÇÃO. AF. 01/2020	UNID.	1,00	R\$ 1.121,04	R\$ 1.121,04			0,00	R\$	R\$	R\$	1.121,04	R\$ 1.121,04	100,00%
16	SISTEMA DE PROTEÇÃO CONTRA INCÊNDIO													
16.1	LUMINÁRIA DE EMERGÊNCIA, COM 30 LÂMPADAS LED DE 2 W, SEM REATOR - FORNECIMENTO E INSTALAÇÃO. AF. 02/2020	UNID.	12,00	R\$ 20,79	R\$ 249,53			0,00	R\$	R\$	R\$	249,53	R\$ 249,53	100,00%
16.2	Luminária autônoma de emergência com lâmpada halógena H5/12v, ref. Lux 116, da Luxton ou similar - Rev.01	UNID.	4,00	R\$ 294,32	R\$ 1.177,29			0,00	R\$	R\$	R\$	1.177,29	R\$ 1.177,29	100,00%
16.3	Rô de alarme para WC PNE, composto por batoeira e sirene audível - fornecimento e instalação	UNID.	2,00	R\$ 790,00	R\$ 1.580,00			0,00	R\$	R\$	R\$	1.580,00	R\$ 1.580,00	100,00%
16.4	Placa de sinalização de combate a incêndio "Proibido produzir cigarros", 15x20 cm, em PVC 2mm autoadesiva	UNID.	18,00	R\$ 12,64	R\$ 227,53			0,00	R\$	R\$	R\$	227,53	R\$ 227,53	100,00%
17	SISTEMA DE DISTRIBUIÇÃO DE ENERGIA													
17.1	CENTRO DE DISTRIBUIÇÃO													
17.1.1	QUADRO DE DISTRIBUIÇÃO DE ENERGIA EM CHAPA DE AÇO GALVANIZADO, DE EMBUTIR, COM BARRAMENTO TRIFÁSICO, PARA 18 DISJUNTORES DIN 100A - FORNECIMENTO E INSTALAÇÃO. AF. 10/2020	UNID.	1,00	R\$ 501,13	R\$ 501,13			0,00	R\$	R\$	R\$	501,13	R\$ 501,13	100,00%
17.1.2	CAIXA DE PROTEÇÃO PARA MEDIDOR MONOFÁSICO DE EMBUTIR - FORNECIMENTO E INSTALAÇÃO. AF. 10/2020	UNID.	1,00	R\$ 126,80	R\$ 126,80			0,00	R\$	R\$	R\$	126,80	R\$ 126,80	100,00%
17.2	DISJUNTORES													
17.2.1	DISJUNTOR MONOPOLAR TIPO DIN, CORRENTE NOMINAL DE 10A - FORNECIMENTO E INSTALAÇÃO. AF. 10/2020	UNID.	13,00	R\$ 10,28	R\$ 133,59			0,00	R\$	R\$	R\$	133,59	R\$ 133,59	100,00%
17.2.2	DISJUNTOR MONOPOLAR TIPO DIN, CORRENTE NOMINAL DE 16A - FORNECIMENTO E INSTALAÇÃO. AF. 10/2020	UNID.	1,00	R\$ 10,86	R\$ 10,86			0,00	R\$	R\$	R\$	10,86	R\$ 10,86	100,00%
17.2.3	DISJUNTOR MONOPOLAR TIPO DIN, CORRENTE NOMINAL DE 32A - FORNECIMENTO E INSTALAÇÃO. AF. 10/2020	UNID.	8,00	R\$ 13,44	R\$ 107,53			0,00	R\$	R\$	R\$	107,53	R\$ 107,53	100,00%
17.2.4	DISJUNTOR TRIPOLAR TIPO DIN, CORRENTE NOMINAL DE 50A - FORNECIMENTO E INSTALAÇÃO. AF. 10/2020	UNID.	1,00	R\$ 86,17	R\$ 86,17			0,00	R\$	R\$	R\$	86,17	R\$ 86,17	100,00%
17.2.5	DISJUNTOR DIFERENCIAL DR-16A - 60A, 30mA SENSIBILIDADE E ACESSÓRIOS	UNID.	1,00	R\$ 157,58	R\$ 157,58			0,00	R\$	R\$	R\$	157,58	R\$ 157,58	100,00%
17.3	PRODUTO FLEXÍVEL CORRUGADO, PVC, DN 25 (3/4"), PARA CIRCUITOS TERMINAIS, INSTALADO EM FORRO - FORNECIMENTO E INSTALAÇÃO. AF. 03/2023	M	270,40	R\$ 18,11	R\$ 4.898,22			0,00	R\$	R\$	R\$	4.898,22	R\$ 4.898,22	100,00%



BOLETIM DE MEDIÇÃO

OBJETO: CONSTRUÇÃO DE QUADRA POLIESPORTIVA NO POVOADO TABULEIRO DOS BATISTAS

Nº DA MEDIÇÃO: SEGUNDA

PERÍODO: 17/08 a 17/10

DATA: 17/10/2025

ITEM	DESCRIÇÃO	UNID.	QUANT.	VALOR UNIT.	TOTAL	AC. ANTERIOR	QUANT. ADICIONAIS AC. ATUAL	AC. TOTAL	AC. ANTERIOR	FINANCIADO AC. ATUAL	AC. TOTAL	RS	RS	%
17.3.2	ELETRODUTO RÍGIDO ROSCÁVEL PVC, DN 40 MM (1,14"), PARA CIRCUITOS TERMINAIS, INSTALADO EM PAREDE - FORNECIMENTO E INSTALAÇÃO. AF. 03/2023	M	11,70	R\$ 20,68	R\$ 241,93			0,00	R\$	R\$	R\$	R\$	241,93	100,00%
17.3.3	ELETRODUTO RÍGIDO ROSCÁVEL PVC, DN 65 MM (3") PARA REDE ENTERRADA DE DISTRIBUIÇÃO DE ENERGIA ELÉTRICA - FORNECIMENTO E INSTALAÇÃO. AF. 03/2023	M	60,00	R\$ 45,08	R\$ 2.704,75			0,00	R\$	R\$	R\$	R\$	2.704,75	100,00%
17.3.4	LUVA PARA ELETRODUTO PVC, ROSCÁVEL, DN 25 MM (3/4"), PARA CIRCUITOS TERMINAIS, INSTALADA EM PAREDE - FORNECIMENTO E INSTALAÇÃO. AF. 03/2023	UNID.	2,00	R\$ 11,08	R\$ 22,17			0,00	R\$	R\$	R\$	R\$	22,17	100,00%
17.3.5	ELETRODUTO RÍGIDO ROSCÁVEL PVC, DN 20 MM (1/2"), PARA CIRCUITOS TERMINAIS, INSTALADO EM LAJE - FORNECIMENTO E INSTALAÇÃO. AF. 03/2023	M	103,00	R\$ 12,88	R\$ 1.328,89			0,00	R\$	R\$	R\$	R\$	1.328,89	100,00%
17.3.6	LUVA PARA ELETRODUTO PVC, ROSCÁVEL, DN 85 MM (3"), PARA REDE ENTERRADA DE DISTRIBUIÇÃO DE ENERGIA ELÉTRICA - FORNECIMENTO E INSTALAÇÃO. AF. 12/2021	UNID.	13,00	R\$ 37,04	R\$ 481,47			0,00	R\$	R\$	R\$	R\$	481,47	100,00%
17.3.7	CURVA 90 GRAUS PARA ELETRODUTO PVC, ROSCÁVEL, DN 40 MM (1,14") PARA CIRCUITOS TERMINAIS, INSTALADA EM PAREDE - FORNECIMENTO E INSTALAÇÃO. AF. 03/2023	UNID.	1,00	R\$ 24,43	R\$ 24,43			0,00	R\$	R\$	R\$	R\$	24,43	100,00%
17.3.8	CAIXA RETANGULAR 4" X 4" MÉDIA (1,30 M DO PISO) PVC, INSTALADA EM PAREDE - FORNECIMENTO E INSTALAÇÃO. AF. 03/2023	UNID.	17,00	R\$ 22,28	R\$ 378,76			0,00	R\$	R\$	R\$	R\$	378,76	100,00%
17.3.9	CAIXA OCTOGONAL 4" X 4" METÁLICA, INSTALADA EM LAJE - FORNECIMENTO E INSTALAÇÃO. AF. 03/2023	UNID.	2,00	R\$ 13,49	R\$ 26,99			0,00	R\$	R\$	R\$	R\$	26,99	100,00%
17.3.10	CAIXA DE PASSAGEM COM TAMPA PARA USADA 150X150X80mm	UNID.	2,00	R\$ 50,24	R\$ 100,48			0,00	R\$	R\$	R\$	R\$	100,48	100,00%
17.3.11	CAIXA DE PASSAGEM COM TAMPA PARA USADA 200X200X100mm	UNID.	1,00	R\$ 80,65	R\$ 80,65			0,00	R\$	R\$	R\$	R\$	80,65	100,00%
17.4	CABOS E FIOS													
17.4.1	CABO DE COBRE FLEXÍVEL ISOLADO, 2,5 mm², ANTI-CHAMA 450/750 V, PARA CIRCUITOS TERMINAIS - FORNECIMENTO E INSTALAÇÃO. AF. 03/2023	M	872,50	R\$ 4,02	R\$ 3.503,52			0,00	R\$	R\$	R\$	R\$	3.503,52	100,00%
17.4.2	CABO DE COBRE FLEXÍVEL ISOLADO, 4 mm², ANTI-CHAMA 450/750 V, PARA CIRCUITOS TERMINAIS - FORNECIMENTO E INSTALAÇÃO. AF. 03/2023	M	66,00	R\$ 6,21	R\$ 409,86			0,00	R\$	R\$	R\$	R\$	409,86	100,00%
17.4.3	CABO DE COBRE FLEXÍVEL ISOLADO, 6 mm², ANTI-CHAMA 450/750 V, PARA CIRCUITOS TERMINAIS - FORNECIMENTO E INSTALAÇÃO. AF. 03/2023	M	286,75	R\$ 8,66	R\$ 2.487,62			0,00	R\$	R\$	R\$	R\$	2.487,62	100,00%
17.4.4	CABO DE COBRE FLEXÍVEL ISOLADO, 16 mm², ANTI-CHAMA 450/750 V, PARA CIRCUITOS TERMINAIS - FORNECIMENTO E INSTALAÇÃO.	M	231,50	R\$ 22,41	R\$ 5.188,99			0,00	R\$	R\$	R\$	R\$	5.188,99	100,00%
17.5	ILUMINAÇÃO E TOMADAS													
17.5.1	TOMADA MÉDIA DE EMBURTI (1 MÓDULO), 2P+T 10 A, INCLUINDO SUPORTE E PLACA - FORNECIMENTO E INSTALAÇÃO. AF. 03/2023	UNID.	7,00	R\$ 36,16	R\$ 246,12			0,00	R\$	R\$	R\$	R\$	246,12	100,00%
17.5.2	INTERRUPTOR SIMPLES (1 MÓDULO), 10A/250V, INCLUINDO SUPORTE E PLACA - FORNECIMENTO E INSTALAÇÃO. AF. 03/2023	UNID.	6,00	R\$ 29,95	R\$ 179,70			0,00	R\$	R\$	R\$	R\$	179,70	100,00%
17.5.3	LUMINÁRIA TIPO CALHA DE EMBURTI, COM 2 LÂMPADAS FLUORESCENTES DE 14 W, COM REATOR DE PARTIDA RÁPIDA - FORNECIMENTO E INSTALAÇÃO. AF. 02/2020	UNID.	8,00	R\$ 287,22	R\$ 2.297,79			0,00	R\$	R\$	R\$	R\$	2.297,79	100,00%
17.5.4	Refletor Slim LED 200W de potência, branco Frio, 6500K, Autovolt, marca G-light ou similar	UNID.	20,00	R\$ 249,86	R\$ 4.997,22			0,00	R\$	R\$	R\$	R\$	4.997,22	100,00%
18	SISTEMA DE PROTEÇÃO RÁPIDA DE DESCARGA ATINGIBILIDADE													



BOLETIM DE MEDIÇÃO

OBJETO: CONSTRUÇÃO DE QUADRA POLIESPORTIVA NO POVOADO TABULEIRO DOS BATISTAS
 Nº DA MEDIÇÃO: SEGUNDA
 PERÍODO: 17/09 a 17/10
 DATA: 17/10/2025

ITEM	DESCRIÇÃO	UNID.	QUANT.	VALOR UNIT.	TOTAL	QUANTIDADES		VALORES		%
						AC ANTERIOR	AG ATUAL	AC ANTERIOR	AG ATUAL	
18.1	TERMINAL OLHAL PARA CABO DE 4,00MMx2 A 6,00MMx2	UNID.	15,00	R\$ 8,57	R\$ 128,51			R\$	R\$	100,00%
18.2	CONECTOR PARA HASTE DE ATERRAMENTO TIPO U COM DUPLA ROSCA	UNID.	18,00	R\$ 25,00	R\$ 450,00			R\$	R\$	100,00%
18.3	HASTE DE ATERRAMENTO, DIÂMETRO 5/8", COM 3 METROS - FORNECIMENTO E INSTALAÇÃO. AF 08/2023	UNID.	18,00	R\$ 80,65	R\$ 1.451,67			R\$	R\$	100,00%
18.4	CORDOALHA DE COBRE NU 50 MAF, NÃO ENTERRADA, COM ISOLADOR - FORNECIMENTO E INSTALAÇÃO. AF 08/2023	M	255,00	R\$ 84,08	R\$ 21.435,21			R\$	R\$	100,00%
18.5	CAIXA DE INSPEÇÃO PARA ATERRAMENTO, CIRCULAR, EM POLIETILENO, DIÂMETRO INTERNO = 0,3 M. AF. 12/2020	UNID.	4,00	R\$ 52,55	R\$ 210,21			R\$	R\$	100,00%
18.6	SUPORTE ISOLADOR PARA FRAÇÃO DA CORDOALHA DE COBRE EM ALVENARIA OU CONCRETO - FORNECIMENTO E INSTALAÇÃO. AF 08/2023	UNID.	15,00	R\$ 24,89	R\$ 373,32			R\$	R\$	100,00%
19	SERVIÇOS COMPLEMENTARES									
19.1	BANCADA DE GRANITO CINZA E=2cm. Divisão em granito cinza andorinha polido, e=2cm, Inclusive montagem com ferragens - Rev 02	M²	5,00	R\$ 411,32	R\$ 2.056,58			R\$	R\$	100,00%
19.2	PEITORIL DE GRANITO L=15 cm	M²	16,00	R\$ 805,12	R\$ 12.945,97			R\$	R\$	100,00%
19.3	CONJUNTO DE MASTRO P/ TRÊS BANDEIRAS E PEDESTAL	UNID.	1,00	R\$ 94,82	R\$ 1.024,11			R\$	R\$	100,00%
19.4	CONJUNTO PARA QUADRA DE VOLEI OFICIAL COM POSTES EM TUBO DE AÇO GALVANIZADO 3", H = 255" CM, PINTURA EM TINTA ESMALTE SINTÉTICO, REDE DE NYLON COM 2 MM, MALHA 10 X 10 CM E ANTENAS OFICIAIS	UNID.	1,00	R\$ 4.112,04	R\$ 4.112,04			R\$	R\$	100,00%
19.5	CONJUNTO PARA BASQUETE COM TABELAS EM COMPENSADO NAVAL, MODELO OFICIAL, 1,05X1,80M, ESP. 18MM, COMPLETO, INCLUSIVE ESTRUTURA EM TUBOS DE AÇO GALVANIZADO DE 4" E DE 1", ACABAMENTO EM MASSA PLÁSTICA, PRIMER E TINTA ESMALTE SINTÉTICO, COM REFORÇO TIPO MÃO FRANCESA, AVANÇO LIVRE DE 2,30M	UNID.	1,00	R\$ 5.136,12	R\$ 5.136,12			R\$	R\$	100,00%
19.6	CONJUNTO PARA FUTSAL COM TRAVES OFICIAIS DE 3,00 X 2,00 M EM TUBO DE AÇO GALVANIZADO 3" COM REQUADRO EM TUBO DE 1", PINTURA EM PRIMER COM TINTA ESMALTE SINTÉTICO E BEDES	UNID.	1,00	R\$ 4.452,67	R\$ 4.452,67			R\$	R\$	100,00%
19.7	ALUMBRADO PARA QUADRA POLIESPORTIVA, ESTRUTURADO POR TUBOS DE AÇO GALVANIZADO, (MONTANTES COM DIÂMETRO 2", TRAVESAS E ESCORAS COM DIÂMETRO 1 X 1), COM LADE ARAME GALVANIZADO, FIO 14 BNG E MALHA QUADRAADA 5X5CM (EXCETO MURETA). AF 02/2021	UNID.	171,50	R\$ 157,63	R\$ 27.033,35			R\$	R\$	100,00%
20	SERVIÇOS COMPLEMENTARES									
20.1	LIMPEZA DE PISO CERÂMICO OU PORCELANATO COM PANO ÚMIDO. AF. 04/2019	M²	789,63	R\$ 1,78	R\$ 1.371,09			R\$	R\$	100,00%
20.2	Plicca de inauguração de obra em alumínio 0,50 x 0,70 m	UNID.	1,00	R\$ 2.079,17	R\$ 2.079,17			R\$	R\$	100,00%
VALOR DO OBRAMENTO:					R\$ 853.531,09			R\$	R\$	
INCLUI:					R\$ 274.804,93			R\$	R\$	
VALOR TOTAL (C+BD):					R\$ 1.228.336,02			R\$	R\$	
						AC ANTERIOR	AG ATUAL	AC ANTERIOR	AG ATUAL	
						R\$	R\$	R\$	R\$	
						R\$	R\$	R\$	R\$	
						R\$	R\$	R\$	R\$	

São Luis, 17 de OUTUBRO de 2025

Documento assinado digitalmente
 BEATRIZ PEREIRA DINIZ
 Data: 20/10/2025 16:40:50-0300
 Verifique em <https://validar.iti.gov.br>



BEATRIZ PEREIRA DINIZ
 Sócia Proprietária
 Cpf 014.291.133 - 08

PLS - PLANILHA DE LEVANTAMENTO DE SERVIÇOS - OBRAS GERAIS

PROPOSTANTE: PREFEITURA MUNICIPAL DE CHAPADINHA
 LICITAÇÃO: Nº 23/1/2024
 PROC ADM: 1900/2024
 MEDIÇÃO: 2ª Medição R\$ 94.659,63

EMPRESA: ARCOS ENGENHARIA LTDA CNPJ.: 03.720.572/0001-33
 OBJETO : CONSTRUÇÃO DE QUADRA POLIESPORTIVA NO POVOADO TABULEIRO DOS BATISTAS
 PERÍODO DE REFERÊNCIA A: 21/09/2025 a 16/10/2025
 DATA: 16/10/2025



ITEM	FONTE	LIND	QUANTID ADE	PREÇO UNITÁRIO R\$	PREÇO TOTAL R\$	ACUM. ANTERIOR			MEDIÇÃO ATUAL			ACUMULADO			VALOR FINAL		
						QUANT.	%	QUANT. EXCEDEN TE/ DIVERGE NTE	QUANT.	%	QUANT. EXCEDEN TE/ DIVERGE NTE	QUANT.	%	QUANT. EXCEDEN TE/ DIVERGE NTE	ATUAL	ACUM.	
1	SERVIÇOS PRELIMINARES				49.315,30											4.830,84	23.887,98
7.1	ADMINISTRAÇÃO LOCAL				26.969,62											4.830,84	9.661,29
1.1.1	ENGENHEIRO CIVIL DE OBRA PLENO COM ENCARGOS COMPLEMENTARES	90778	H	68,00	103,78	6.849,46	12,00	18%	12,00	18%	12,00	18%	24,00	36%	24,00	1.245,36	2.490,72
1.1.2	ENCARREGADO GERAL COM ENCARGOS COMPLEMENTARES	90776	H	704,00	28,01	19.719,04	128,00	18%	128,00	18%	128,00	18%	256,00	36%	256,00	3.985,28	7.170,56
1.2	Placa de obra em lona com impressão digital 1,50 x 2,00m, inclusive estrutura em metalon 20 x 20cm e escoramento, instalada	S11397	UN	8,00	750,00	4.500,00	1,00	17%	0,00	0%	0,00	0%	1,00	17%	1,00		750,00
1.3	EXECUÇÃO DE DEPOSITO EM CANTEIRO DE OBRAS, FORA DA PROJEÇÃO DA LAJE EM CHAPA DE MADEIRA COMPENSADA, NÃO INCLUSIVE MOBILIÁRIO E EQUIPAMENTOS	104894	M2	9,00	1.206,79	10.861,07	9,00	100%	0,00	0%	0,00	0%	9,00	100%	9,00		10.861,07
1.4	LOCAÇÃO DA OBRA - EXECUÇÃO DE GABARITO	C1630	M2	768,63	7,13	5.482,62	768,63	100%	0,00	0%	0,00	0%	768,63	100%	768,63		5.482,62
1.5	Limpeza mecanizada do terreno c/ retroscavadeira (vegetação rasteira) inclusive carga e transporte - dim. até 1,00m	S09937	M2	1.000,00	1,90	1.902,99	1.000,00	100%	0,00	0%	0,00	0%	1.000,00	100%	1.000,00		1.902,99
2	MOVIMENTO DE TERRA PARA FUNDAÇÕES				23.148,02											647,55	23.148,02
2.1	ESCAVAÇÃO MANUAL PARA VIGA BALDRAME OU SAPATA CORRIDA (INCLUINDO ESCAVAÇÃO PARA COLOCAÇÃO DE FORMAS), AF. 01/2024	96527	M3	107,88	95,79	10.333,91	107,88	100%	0,00	0%	0,00	0%	107,88	100%	107,88		10.333,91
2.2	PREPARO DE FUNDO DE VALA COM LARGURA MAIOR OU IGUAL A 1,5 M E MENOR QUE 2,5 M (ABERTO DO SOLO NATURAL), AF. 09/2020	101617	M2	53,03	2,67	141,56	53,03	100%	0,00	0%	0,00	0%	53,03	100%	53,03		141,56
2.3	REATERRO MECANIZADO DE VALA COM RETROSCAVADEIRA (CAPACIDADE DA CAÇAMBA DA RETRO: 0,26 MP/POTÊNCIA: 88 HP), LARGURA 0,8 A 1,5 M, PROFUNDIDADE 1,5 A 3,0 M, COM SOLO (SEM SUBSTITUIÇÃO) DE 1ª CATEGORIA E COMPACTADOR DE SOLOS DE PERCUSSÃO, AF. 08/2023	93381	M3	57,55	11,25	647,55	57,55	100%	0,00	0%	0,00	0%	57,55	100%	57,55		647,55
2.4	ATERRO C/COMPACTAÇÃO MECÂNICA E CONTROLE, MAT. DE AQUISIÇÃO	C0328	M3	115,20	104,39	12.025,30	115,20	100%	0,00	0%	0,00	0%	115,20	100%	115,20		12.025,30
3	FUNDAÇÕES				83.999,30											51.529,17	82.959,80
3.1	CONCRETO ARMADO PARA FUNDAÇÕES - BLOCOS				59.810,37											35.404,62	59.810,37
3.1.1	LASTRO DE CONCRETO MAGRO, APLICADO EM BLOCOS DE COROAMENTO OU SAPATAS, ESPESURA DE 5 CM, AF. 01/2024	96619	M2	68,60	36,78	2.523,17	68,60	100%	0,00	0%	0,00	0%	68,60	100%	68,60		2.523,17
3.1.2	FABRICAÇÃO, MONTAGEM E DESMONTAGEM DE FORMA PARA SAPATA, EM MADEIRA SERRADA, E=25 MM, 4 UTILIZAÇÕES, AF. 01/2024	96535	M2	67,25	129,80	8.726,80	67,25	100%	0,00	0%	0,00	0%	67,25	100%	67,25		8.726,80
3.1.3	ARMAÇÃO DE ESTRUTURAS DIVERSAS DE CONCRETO ARMADO, EXCETO VIGAS, PILARES, LAJES E FUNDAÇÕES, UTILIZANDO AÇO CA-50 DE 10,0 MM - MONTAGEM, AF. 09/2022	92919	KG	986,55	11,90	11.739,38	986,55	100%	0,00	0%	0,00	0%	986,55	100%	986,55		11.739,38
3.1.4	ARMAÇÃO DE ESTRUTURAS DIVERSAS DE CONCRETO ARMADO, EXCETO VIGAS, PILARES, LAJES E FUNDAÇÕES, UTILIZANDO AÇO CA-60 DE 5,0 MM - MONTAGEM, AF. 06/2022	92915	KG	55,00	16,12	886,65	55,00	100%	0,00	0%	0,00	0%	55,00	100%	55,00		886,65
3.1.5	CONCRETAGEM DE SAPATA, FCK 30 MPa, COM USO DE BOMBA - LANÇAMENTO, ADENSAMENTO E ACABAMENTO, AF. 01/2024	96568	M3	44,15	813,87	35.932,37	13,25	30%	30,91	70%	30,91	70%	44,15	100%	44,15		35.932,37
3.2	CONCRETO ARMADO PARA FUNDAÇÕES - VIGAS BALDRAMES				23.149,43											15.123,84	23.149,43
3.2.1	CONCRETO MAGRO PARA LASTRO, TRACO 1:4:5:4,5 (EM MASSA SECA DE CIMENTO/ AREIA MÉDIA/ BRITA 1) - PREPARO MECÂNICO COM BETONEIRA 600 L, AF. 05/2021	94988	M3	13,20	374,72	4.946,24	13,20	100%	0,00	0%	0,00	0%	13,20	100%	13,20		4.946,24
3.2.2	FABRICAÇÃO, MONTAGEM E DESMONTAGEM DE FORMA PARA VIGA BALDRAME, EM MADEIRA SERRADA, E=25 MM, 4 UTILIZAÇÕES, AF. 01/2024	96538	M2	88,40	67,85	5.988,24	88,40	100%	0,00	0%	0,00	0%	88,40	100%	88,40		5.988,24
3.2.3	ARMAÇÃO DE ESTRUTURAS DIVERSAS DE CONCRETO ARMADO, EXCETO VIGAS, PILARES, LAJES E FUNDAÇÕES, UTILIZANDO AÇO CA-50 DE 8,0 MM - MONTAGEM, AF. 06/2022	92917	KG	307,20	13,60	4.177,46	307,20	100%	0,00	0%	0,00	0%	307,20	100%	307,20		4.177,46
3.2.4	ARMAÇÃO DE ESTRUTURAS DIVERSAS DE CONCRETO ARMADO, EXCETO VIGAS, PILARES, LAJES E FUNDAÇÕES, UTILIZANDO AÇO CA-50 DE 10,0 MM - MONTAGEM, AF. 06/2022	92919	KG	144,45	11,90	1.718,87	144,45	100%	0,00	0%	0,00	0%	144,45	100%	144,45		1.718,87
3.2.5	ARMAÇÃO DE ESTRUTURAS DIVERSAS DE CONCRETO ARMADO, EXCETO VIGAS, PILARES, LAJES E FUNDAÇÕES, UTILIZANDO AÇO CA-60 DE 5,0 MM - MONTAGEM, AF. 06/2022	92915	KG	132,10	16,12	2.129,56	132,10	100%	0,00	0%	0,00	0%	132,10	100%	132,10		2.129,56
3.2.6	MPA, COM USO DE BOMBA - LANÇAMENTO, ADENSAMENTO E ACABAMENTO, AF. 01/2024	96557	M3	5,36	779,67	4.179,06	5,36	100%	0,00	0%	0,00	0%	5,36	100%	5,36		4.179,06

4 SUPERESTRUTURA		379.599,56										16.475,82							
4.1 CONCRETO ARMADO - PILARES		28.334,22										10.589,05							
4.1.1	MONTAGEM E DESMONTAGEM DE FORMA DE PILARES RETANGULARES E ESTRUTURAS SIMILARES, PÉ-DIREITO SIMPLES, EM CHAPA DE MADEIRA COMPENSADA PLASTIFICADA, 18 UTILIZAÇÕES, AF. 09/2020	92443	M2	121,10	47,55	5.758,77	0%	0%	60,55	50%	60,55	0%	0%	0%	0%	R\$	2.879,39	R\$	2.879,39
4.1.2	ARMACÃO DE PILAR OU VIGA DE ESTRUTURA CONVENCIONAL DE CONCRETO ARMADO UTILIZANDO AÇO CA-50 DE 10,0 MM - MONTAGEM,	92762	KG	160,50	10,84	1.740,51	0%	0%	128,40	80%	128,40	0%	0%	0%	0%	R\$	1.392,41	R\$	1.392,41
4.1.3	ARMACÃO DE PILAR OU VIGA DE ESTRUTURA CONVENCIONAL DE CONCRETO ARMADO UTILIZANDO AÇO CA-50 DE 12,5 MM - MONTAGEM,	92763	KG	605,00	9,18	5.559,81	0%	0%	484,00	80%	484,00	0%	0%	0%	0%	R\$	4.445,44	R\$	4.445,44
4.1.4	ARMACÃO DE PILAR OU VIGA DE ESTRUTURA CONVENCIONAL DE CONCRETO ARMADO UTILIZANDO AÇO CA-60 DE 5,0 MM - MONTAGEM,	92759	KG	170,50	13,58	2.314,77	0%	0%	136,40	80%	136,40	0%	0%	0%	0%	R\$	1.851,81	R\$	1.851,81
4.1.5	CONCRETAGEM DE PILARES, FCK = 25 MPa, COM USO DE BALDES - LANÇAMENTO, ADENSAMENTO E ACABAMENTO, AF. 02/2022	103669	M3	10,30	997,32	9.993,36	0%	0%	0,00	0%	0,00	0%	0%	0%	0%	R\$	-	R\$	-
4.2	CONCRETO ARMADO - VIGAS	29.847,83										5.905,76							
4.2.1	MONTAGEM E DESMONTAGEM DE FORMA DE VIGA, ESCORAMENTO COM GARFO DE MADEIRA, PÉ-DIREITO SIMPLES, EM CHAPA DE MADEIRA PLASTIFICADA, 18 UTILIZAÇÕES, AF. 09/2020	92479	M2	149,98	73,66	11.040,69	0%	0%	0,00	0%	0,00	0%	0%	0%	0%	R\$	-	R\$	-
4.2.2	ARMACÃO DE PILAR OU VIGA DE ESTRUTURA CONVENCIONAL DE CONCRETO ARMADO UTILIZANDO AÇO CA-50 DE 6,3 MM - MONTAGEM,	92760	KG	10,68	12,53	133,81	0%	0%	8,54	80%	8,54	0%	0%	0%	0%	R\$	107,05	R\$	107,05
4.2.3	ARMACÃO DE PILAR OU VIGA DE ESTRUTURA CONVENCIONAL DE CONCRETO ARMADO UTILIZANDO AÇO CA-50 DE 8,0 MM - MONTAGEM,	92761	KG	183,81	11,95	2.195,96	0%	0%	147,05	80%	147,05	0%	0%	0%	0%	R\$	1.756,77	R\$	1.756,77
4.2.4	ARMACÃO DE PILAR OU VIGA DE ESTRUTURA CONVENCIONAL DE CONCRETO ARMADO UTILIZANDO AÇO CA-50 DE 10,0 MM - MONTAGEM,	92762	KG	203,64	10,84	2.208,34	0%	0%	162,91	80%	162,91	0%	0%	0%	0%	R\$	1.766,67	R\$	1.766,67
4.2.5	ARMACÃO DE PILAR OU VIGA DE ESTRUTURA CONVENCIONAL DE CONCRETO ARMADO UTILIZANDO AÇO CA-50 DE 12,5 MM - MONTAGEM,	92763	KG	83,96	9,18	771,16	0%	0%	67,17	80%	67,17	0%	0%	0%	0%	R\$	616,92	R\$	616,92
4.2.6	ARMACÃO DE PILAR OU VIGA DE ESTRUTURA CONVENCIONAL DE CONCRETO ARMADO UTILIZANDO AÇO CA-60 DE 5,0 MM - MONTAGEM,	92759	KG	152,78	13,58	2.074,19	0%	0%	122,22	80%	122,22	0%	0%	0%	0%	R\$	1.659,35	R\$	1.659,35
4.2.7	LAJE COM BALDES EM EDIFICAÇÃO TERRELA - LANÇAMENTO, ADENSAMENTO E ACABAMENTO, AF. 02/2022	103682	M3	11,25	997,66	11.223,68	0%	0%	0,00	0%	0,00	0%	0%	0%	0%	R\$	-	R\$	-
4.3	CONCRETO ARMADO PARA VERGAS	843,20										0,00							
4.3.1	VERGA PRÉ-MOLDADA COM ATÉ 1,5 M DE VÃO, ESPESSURA DE 20* CM, AF. 03/2024	93184	M	10,00	36,92	369,24	0%	0%	0,00	0%	0,00	0%	0%	0%	0%	R\$	-	R\$	-
4.3.2	CONTRAVERGA PRÉ-MOLDADA, ESPESSURA DE 20* CM, AF. 03/2024	93184	M	10,00	47,40	473,99	0%	0%	0,00	0%	0,00	0%	0%	0%	0%	R\$	-	R\$	-
4.4	CONCRETO ARMADO - LAJE	9.764,65										0,00							
4.4.1	LAJE PRÉ-MOLDADA UNIDIRECIONAL, BIAPOIADA, PARA FORRO, ENCHIMENTO EM CERÂMICA, VIGOTA CONVENCIONAL, ALTURA TOTAL DA LAJE (ENCHIMENTO+CAPA) = (8*3), AF. 11/2020 PA	101984	M2	50,00	195,29	9.764,65	0%	0%	0,00	0%	0,00	0%	0%	0%	0%	R\$	-	R\$	-
4.5	CONCRETO ARMADO - PISO	88.714,20										0,00							
4.5.1	MONTAGEM E DESMONTAGEM DE FORMA DE LAJE MACIÇA, PÉ-DIREITO SIMPLES, EM CHAPA DE MADEIRA COMPENSADA PLASTIFICADA, 10 UTILIZAÇÕES, AF. 09/2020	92526	M2	6,32	39,61	250,34	0%	0%	0,00	0%	0,00	0%	0%	0%	0%	R\$	-	R\$	-
4.5.2	LASTRO DE BRITA	C2882	M3	34,00	139,66	4.748,34	0%	0%	0,00	0%	0,00	0%	0%	0%	0%	R\$	-	R\$	-
4.5.3	LONA PLÁSTICA PRETA, PISERVIÇOS EM COBERTAS	C1631	M2	680,00	10,18	6.920,71	0%	0%	0,00	0%	0,00	0%	0%	0%	0%	R\$	-	R\$	-
4.5.4	ARMACÃO PARA EXECUÇÃO DE RADIER, PISO DE CONCRETO OU LAJE SOBRE SOLO, COM USO DE TELA Q-82, AF. 09/2021	97088	KG	680,00	13,84	9.411,15	0%	0%	0,00	0%	0,00	0%	0%	0%	0%	R\$	-	R\$	-
4.5.5	PISO EM CONCRETO 20 MPa PREPARO MECÂNICO, ESPESSURA 7CM, AF. 09/2020	101747	M2	680,00	99,09	67.383,66	0%	0%	0,00	0%	0,00	0%	0%	0%	0%	R\$	-	R\$	-
4.6	ESTRUTURA METÁLICA	230.413,44										0,00							
4.6.1	ESTRUTURA TRILICADA DE COBERTURA, TIPO FINK COM LIGAÇÕES SOLDADAS, INCLUSIVE PERFIS METÁLICOS, CHAPAS METÁLICAS, MÃO DE OBRA E TRANSPORTE COM GUINDASTE - FORNECIMENTO E INSTALAÇÃO, AF. 01/2020, PSA	100775	KG	16.605,58	13,12	220.413,44	0%	0%	0,00	0%	0,00	0%	0%	0%	0%	R\$	-	R\$	-
4.7	CONCRETO ARMADO - PISOS/ASSIENTO DA ARGUBANCADA	4.882,02										0,00							
4.7.1	LASTRO DE BRITA	C2862	M3	1,90	139,66	265,35	0%	0%	0,00	0%	0,00	0%	0%	0%	0%	R\$	-	R\$	-
4.7.2	LONA PLÁSTICA PRETA, PISERVIÇOS EM COBERTAS	C1631	M2	37,50	10,18	381,66	0%	0%	0,00	0%	0,00	0%	0%	0%	0%	R\$	-	R\$	-
4.7.3	ARMACÃO PARA EXECUÇÃO DE RADIER, PISO DE CONCRETO OU LAJE SOBRE SOLO, COM USO DE TELA Q-82, AF. 09/2021	97088	KG	37,50	13,84	519,00	0%	0%	0,00	0%	0,00	0%	0%	0%	0%	R\$	-	R\$	-
4.7.4	PISO EM CONCRETO 20 MPa PREPARO MECÂNICO, ESPESSURA 7CM, AF. 09/2020	101747	M2	37,50	99,09	3.716,01	0%	0%	0,00	0%	0,00	0%	0%	0%	0%	R\$	-	R\$	-
5	SISTEMA DE VEDAÇÃO VERTICAL	49.032,73										0,00							
5.1	ALVENARIA DE VEDAÇÃO	48.032,73										0,00							
5.1.1	ALVENARIA DE VEDAÇÃO DE BLOCOS CERÂMICOS FURADOS NA HORIZONTAL DE 9X19X19 CM (ESPESSURA 9 CM) E ARGAMASSA DE ASSENTAMENTO COM PREPARO EM BETONEIRA, AF. 12/2021	103328	M2	560,00	87,37	48.063,08	0%	0%	0,00	0%	0,00	0%	0%	0%	0%	R\$	-	R\$	-

Item	Descrição	Quantidade	Medida	Valor Unitário	Valor Total	%	%	%	%	%	R\$	R\$
5.1.2	FIXAÇÃO (ENCUNHAMENTO) DE ALVENARIA DE VEDAÇÃO COM ESPUMA DE POLIURETANO EXPANSIVA. AF 03/2024	93203	M	67,10	14,60						979,65	
6	ESQUADRIAS										13.271,53	
6.1	PORTAS DE MADEIRA										4.834,77	
6.1.1	Porta em madeira compensada (canela), lisa, semi-laca, 1,00 x 2,10 m, para sanitário de deficiente físico (inclusive batente, ferragens, fechadura, suporte e chapa de alumínio ø=10mm) - Rev. - 01	S07768	UN	4,00	1.233,69						4.934,77	
6.2	FERRAGENS E ACESSÓRIOS										478,37	
6.2.1	BARRA DE APOIO RETA, EM AÇO INOX POLIDO, COMPRIMENTO 40CM, FIXADA NA PAREDE - FORNECIMENTO E INSTALAÇÃO. AF 01/2020	100866	UN	1,00	323,21						323,21	
6.2.2	Chapa de alumínio comunada ø=0,7mm	S06076	M2	1,06	143,46						152,06	
6.3	PORTAS EM ALUMÍNIO										4.682,37	
6.3.1	PORTA EM ALUMÍNIO DE ABRIR TIPO VENEZIANA COM GUARNIÇÃO, FIXAÇÃO COM PARAFUSOS - FORNECIMENTO E INSTALAÇÃO. AF 12/2019	91341	M2	6,93	675,74						4.682,37	
6.4	JANELAS DE ALUMÍNIO - JA										1.882,70	
6.4.1	JANELA DE ALUMÍNIO TIPO MAXIM-AR, COM VIDROS, BATENTE E FERRAGENS, EXCLUSIVE ALIZAR, ACABAMENTO E CONTRAMARCO. FORNECIMENTO E INSTALAÇÃO. AF 12/2019	94569	M2	2,30	688,13						1.582,70	
6.5	VIDROS										1.596,22	
6.5.1	ESPELHO CRISTAL, ESPESURA 4MM, COM PARAFUSOS DE FIXAÇÃO, SEM MOLDURA	C4835	M2	3,05	523,35						1.596,22	
7	SISTEMAS DE COBERTURA										72.460,73	
7.1	TELHAMENTO COM TELHA DE AÇO/ALUMÍNIO E = 0,5 MM, COM ATÉ 2 ÁGUAS, INCLUSO ICAMENTO. AF 07/2019	94213	M2	933,00	72,70						87.827,61	
7.2	CALHA EM CHAPA DE AÇO GALVANIZADO NUMERO 24, DESENVOLVIMENTO DE 60 CM, INCLUSO TRANSPORTE VERTICAL. AF 07/2019	94228	M	60,50	76,57						4.632,52	
8	IMPERMEABILIZAÇÃO										4.282,59	
8.1	IMPERMEABILIZAÇÃO DE SUPERFÍCIE COM EMULSAO ASFALTICA, 2 DEMÃOS. AF 09/2023	98557	M2	75,20	41,19						3.097,85	
8.2	IMPERMEABILIZAÇÃO DE SUPERFÍCIE COM EMULSAO ASFALTICA, 2 DEMÃOS. AF 09/2023	98557	M2	28,28	41,19						1.164,91	
9	REVESTIMENTOS INTERNO E EXTERNO										52.687,60	
9.1	CHAPISCO APLICADO EM ALVENARIAS E ESTRUTURAS DE CONCRETO INTERNAS, COM COLHER DE PEDREIRO. ARGAMASSA TRAÇO 1:3 COM PREPARO EM BETONEIRA 400L. AF 10/2022	87679	M2	1.050,00	4,04						4.244,19	
9.2	MASSA ÚNICA, EM ARGAMASSA TRAÇO 1:2:8, PREPARO MECÂNICO, APLICADA MANUALMENTE EM PAREDES INTERNAS DE AMBIENTES COM ÁREA ENTRE 5M² E 10M². E = 17 5MM, COM TALISCAS. AF 03/2024	87528	M2	1.050,00	34,39						37.165,67	
9.3	REVESTIMENTO CERÂMICO PARA PAREDES INTERNAS COM PLACAS TIPO ESMALTADA EXTRA DE DIMENSÕES 33X45 CM APLICADAS NA ALTURA INTEIRA DAS PAREDES. AF 02/2023 PE	87273	M2	103,92	73,51						7.610,27	
9.4	PASTILHA (6x5)cm EM CORES, COM ARGAMASSA PRÉ-FABRICADA	C4411	M2	12,02	156,69						1.883,39	
9.5	PASTILHA (6x5)cm EM CORES, COM ARGAMASSA PRÉ-FABRICADA	C4411	M2	11,45	156,69						1.794,08	
10	SISTEMAS DE PISOS										38.419,90	
10.1	CONTRAPISO EM ARGAMASSA TRAÇO 1:4 (CIMENTO E AREIA), PREPARO MECÂNICO COM BETONEIRA 400 L, APLICADO EM ÁREAS SECAS SOBRE LAJE, ADERIDO, ACABAMENTO NÃO REFORÇADO, ESPESURA 3CM	87630	M2	50,00	37,63						1.881,55	
10.2	PINTURA DE PISO COM TINTA EPOXI, APLICAÇÃO MANUAL, 2 DEMÃOS, INCLUSO PRIMER EPOXI. AF 05/2021	102494	M2	481,25	56,63						27.252,69	
10.3	REVESTIMENTO CERÂMICO PARA PISO COM PLACAS TIPO ESMALTADA EXTRA DE DIMENSÕES 48X45 CM APLICADA EM DIAGONAL EM AMBIENTES DE ÁREA ENTRE 5 M² E 10 M². AF 02/2023 PE	104606	M2	50,00	74,58						3.729,09	
10.4	RODAPÉ CERÂMICO DE 7CM DE ALTURA COM PLACAS TIPO ESMALTADA EXTRA DE DIMENSÕES 45X45CM. AF 02/2023	88649	M	9,60	9,38						90,09	
10.5	SOLEIRA EM GRANITO, LARGURA 15 CM, ESPESURA 2,0 CM. AF 09/2020	98689	M	4,60	117,73						541,55	
10.6	EXECUÇÃO DE PASSIVO (CALÇADA) OU PISO DE CONCRETO COM CONCRETO MOLDADO IN LOCO, FEITO EM OBRA, ACABAMENTO CONVENCIONAL, NÃO ARMADO. AF 08/2022	94990	M3	6,60	748,03						4.923,83	
11	PINTURAS E ACABAMENTOS										30.482,38	
11.1	EMASSAMENTO COM MASSA LATEX, APLICAÇÃO EM PAREDE, DUAS DEMÃOS, LIXAMENTO MANUAL. AF 04/2023	88497	M2	50,00	16,29						814,70	
11.2	EMASSAMENTO COM MASSA LATEX, APLICAÇÃO EM PAREDE, DUAS DEMÃOS, LIXAMENTO MANUAL. AF 04/2023	88487	M2	950,00	16,29						15.479,31	
11.3	PINTURA LATEX ACRILICA PREMIUMI, APLICAÇÃO MANUAL EM PAREDES, DUAS DEMÃOS. AF 04/2023	88489	M2	50,00	14,17						708,42	

13.1.1	TUBO PVC, SERIE R, AGUA PLUVIAL, DN 100 MM, FORNECIDO E INSTALADO EM CONDUTORES VERTICAIS DE ÁGUAS PLUVIAIS. AF. 09/2022	89578	M	54,00	28,50	1.539,17	0%	0%	0,00	0%	R\$	R\$
13.1.2	JOELHO 45 GRAUS, PVC, SERIE NORMAL, ESGOTO PREDIAL, DN 100 MM, JUNTA ELÁSTICA, FORNECIDO E INSTALADO EM RAMAL DE DESCARGA OU RAMAL DE ESGOTO SANITÁRIO. AF. 09/2022	89746	UN	22,00	23,49	516,78	0%	0%	0,00	0%	R\$	R\$
13.1.3	JOELHO 90 GRAUS, PVC, SERIE NORMAL, ESGOTO PREDIAL, DN 100 MM, JUNTA ELÁSTICA, FORNECIDO E INSTALADO EM RAMAL DE DESCARGA OU RAMAL DE ESGOTO SANITÁRIO. AF. 09/2022	89744	UN	30,00	25,25	757,50	0%	0%	0,00	0%	R\$	R\$
13.1.4	JUNÇÃO SIMPLES, PVC, SERIE R, AGUA PLUVIAL, DN 100 X 100 MM, JUNTA ELÁSTICA, FORNECIDO E INSTALADO EM RAMAL DE ENCAMINHAMENTO. AF. 09/2022	89567	UN	2,00	71,06	142,12	0%	0%	0,00	0%	R\$	R\$
13.2	ACESSÓRIOS					3.532,73					0,00	0,00
13.2.1	CAIXA ENTERRADA HIDRAULICA RETANGULAR, EM ALVENARIA COM BLOCOS DE CONCRETO, DIMENSÕES INTERNAS: 0,8X0,8X0,6 M PARA REDE DE ESGOTO. AF. 12/2020	97907	UN	6,00	605,46	3.632,73	0%	0%	0,00	0%	R\$	R\$
14	INSTALAÇÃO SANITÁRIA					14.143,04					0,00	0,00
14.1	TUBO PVC, SERIE NORMAL, ESGOTO PREDIAL, DN 100 MM, FORNECIDO E INSTALADO EM RAMAL DE DESCARGA OU RAMAL DE ESGOTO SANITÁRIO. AF. 09/2022	89714	M	25,09	32,20	807,82	0%	0%	0,00	0%	R\$	R\$
14.2	TUBO PVC, SERIE NORMAL, ESGOTO PREDIAL, DN 40 MM, FORNECIDO E INSTALADO EM RAMAL DE DESCARGA OU RAMAL DE ESGOTO SANITÁRIO. AF. 09/2022	89711	M	29,96	18,05	540,63	0%	0%	0,00	0%	R\$	R\$
14.3	TUBO PVC, SERIE NORMAL, ESGOTO PREDIAL, DN 50 MM, FORNECIDO E INSTALADO EM RAMAL DE DESCARGA OU RAMAL DE ESGOTO SANITÁRIO. AF. 09/2022	89712	M	25,00	23,13	578,32	0%	0%	0,00	0%	R\$	R\$
14.4	BUCHA DE REDUÇÃO, LONGA, PVC, SOLDÁVEL, DN 50 X 32 MM, INSTALADO EM PRUMADA DE ÁGUA - FORNECIDO E INSTALAÇÃO. AF. 09/2022	103967	UN	2,00	10,10	20,21	0%	0%	0,00	0%	R\$	R\$
14.5	JOELHO 45 GRAUS, PVC, SERIE NORMAL, ESGOTO PREDIAL, DN 100 MM, JUNTA ELÁSTICA, FORNECIDO E INSTALADO EM RAMAL DE DESCARGA OU RAMAL DE ESGOTO SANITÁRIO. AF. 09/2022	89746	UN	3,00	26,01	78,03	0%	0%	0,00	0%	R\$	R\$
14.6	JOELHO 45 GRAUS, PVC, SERIE NORMAL, ESGOTO PREDIAL, DN 50 MM, JUNTA ELÁSTICA, FORNECIDO E INSTALADO EM RAMAL DE DESCARGA OU RAMAL DE ESGOTO SANITÁRIO. AF. 09/2022	89732	UN	7,00	14,28	99,94	0%	0%	0,00	0%	R\$	R\$
14.7	JOELHO 45 GRAUS, PVC, SERIE NORMAL, ESGOTO PREDIAL, DN 40 MM, JUNTA SOLDÁVEL, FORNECIDO E INSTALADO EM RAMAL DE DESCARGA OU RAMAL DE ESGOTO SANITÁRIO. AF. 09/2022	89726	UN	10,00	8,67	86,67	0%	0%	0,00	0%	R\$	R\$
14.8	JOELHO 90 GRAUS, PVC, SERIE NORMAL, ESGOTO PREDIAL, DN 50 MM, JUNTA ELÁSTICA, FORNECIDO E INSTALADO EM RAMAL DE DESCARGA OU RAMAL DE ESGOTO SANITÁRIO. AF. 09/2022	89731	UN	3,00	13,62	40,85	0%	0%	0,00	0%	R\$	R\$
14.9	JOELHO 90 GRAUS, PVC, SERIE NORMAL, ESGOTO PREDIAL, DN 40 MM, JUNTA SOLDÁVEL, FORNECIDO E INSTALADO EM RAMAL DE DESCARGA OU RAMAL DE ESGOTO SANITÁRIO. AF. 09/2022	89724	UN	2,00	8,47	16,93	0%	0%	0,00	0%	R\$	R\$
14.10	JOELHO 90 GRAUS, PVC, SERIE NORMAL, ESGOTO PREDIAL, DN 40 MM, JUNTA SOLDÁVEL, FORNECIDO E INSTALADO EM RAMAL DE DESCARGA OU RAMAL DE ESGOTO SANITÁRIO. AF. 09/2022	89724	UN	2,00	8,47	16,93	0%	0%	0,00	0%	R\$	R\$
14.11	JUNÇÃO SIMPLES, PVC, SERIE R, AGUA PLUVIAL, DN 100 X 75 MM, JUNTA ELÁSTICA, FORNECIDO E INSTALADO EM RAMAL DE ENCAMINHAMENTO. AF. 09/2022	89569	UN	1,00	74,66	74,66	0%	0%	0,00	0%	R\$	R\$
14.12	JUNÇÃO SIMPLES, PVC, SERIE R, AGUA PLUVIAL, DN 100 X 100 MM, JUNTA ELÁSTICA, FORNECIDO E INSTALADO EM CONDUTORES VERTICAIS DE ÁGUAS PLUVIAIS. AF. 09/2022	89690	UN	2,00	79,70	159,40	0%	0%	0,00	0%	R\$	R\$
14.13	TE, CPVC, SOLDÁVEL, DN 22MM, INSTALADO EM RAMAL DE DISTRIBUIÇÃO DE ÁGUA - FORNECIDO E INSTALAÇÃO. AF. 09/2022	89785	UN	4,00	20,92	83,66	0%	0%	0,00	0%	R\$	R\$
14.14	JUNÇÃO SIMPLES, PVC, SERIE R, AGUA PLUVIAL, DN 40 MM, JUNTA SOLDÁVEL, FORNECIDO E INSTALADO EM RAMAL DE ENCAMINHAMENTO. AF. 09/2022	89561	UN	2,00	12,56	25,12	0%	0%	0,00	0%	R\$	R\$
14.15	TE, PVC, SERIE NORMAL, ESGOTO PREDIAL, DN 50 X 50 MM, JUNTA ELÁSTICA, FORNECIDO E INSTALADO EM RAMAL DE DESCARGA OU RAMAL DE ESGOTO SANITÁRIO. AF. 09/2022	89784	UN	3,00	22,15	66,46	0%	0%	0,00	0%	R\$	R\$
14.16	CURVA CURTA 90 GRAUS, PVC, SERIE NORMAL, ESGOTO PREDIAL, DN 100 MM, JUNTA ELÁSTICA, FORNECIDO E INSTALADO EM RAMAL DE DESCARGA OU RAMAL DE ESGOTO SANITÁRIO. AF. 09/2022	89748	UN	7,00	38,88	272,16	0%	0%	0,00	0%	R\$	R\$
14.17	CURVA CURTA 90 GRAUS, PVC, SERIE NORMAL, ESGOTO PREDIAL, DN 40 MM, JUNTA SOLDÁVEL, FORNECIDO E INSTALADO EM RAMAL DE DESCARGA OU RAMAL DE ESGOTO SANITÁRIO. AF. 09/2022	89728	UN	12,00	11,11	133,29	0%	0%	0,00	0%	R\$	R\$
14.18	MM, JUNTA ELÁSTICA, FORNECIDO E INSTALADO EM RAMAL DE DESCARGA OU RAMAL DE ESGOTO SANITÁRIO. AF. 09/2022	89735	UN	3,00	23,27	69,80	0%	0%	0,00	0%	R\$	R\$

14.19	CAIXA SIFONADA, PVC, DN 100 X 100 X 50 MM, JUNTA ELÁSTICA, FORNECIDA E INSTALADA EM RAMAL DE DESCARGA OU EM RAMAL DE ESGOTO SANITÁRIO. AF. 08/2022	89707	UN	6,00	44,60	287,62	0%	0%	0,00	0%	R\$	-
14.20	CAIXA SIFONADA, PVC, DN 100 X 100 X 50 MM, JUNTA ELÁSTICA, FORNECIDA E INSTALADA EM RAMAL DE DESCARGA OU EM RAMAL DE ESGOTO SANITÁRIO. AF. 09/2022	89707	UN	1,00	44,60	44,60	0%	0%	0,00	0%	R\$	-
14.21	CAIXA EM ALVENARIA (60X60X60cm) DE 1/2 TIJOLO COMUM, LASTRO DE CONCRETO E TAMPA DE CONCRETO	C0609	UN	3,00	454,25	1.362,75	0%	0%	0,00	0%	R\$	-
14.22	TERMINAL DE VENTILAÇÃO PVC 50MM	C4822	UN	3,00	18,20	54,60	0%	0%	0,00	0%	R\$	-
14.23	TRINQUE SEPTICO RETANGULAR, EM ALVENARIA COM BLOCOS DE CONCRETO, DIMENSÕES INTERNAS: 1,2 X 2,4 X H=1,6 M, VOLUME ÚTIL: 3456 L (PARA 13 CONTRIBUÍNTES). AF. 12/2020	98083	UN	1,00	4.471,99	4.471,99	0%	0%	0,00	0%	R\$	-
14.24	INTERNO = 2,38 M, ALTURA INTERNA = 2,50 M, ÁREA DE INFILTRAÇÃO: 21,3 M² (PARA 8 CONTRIBUÍNTES). AF. 12/2020 PA	98083	UN	1,00	4.770,60	4.770,60	0%	0%	0,00	0%	R\$	-
15 LOUÇAS, ACESSÓRIOS E METAIS						11.499,28					0,00	0,00
15.1	VASO SANITÁRIO SIFONADO CONVENCIONAL COM LOUÇA BRANCA, INCLUSO CONJUNTO DE LIGAÇÃO PARA BACIA SANITÁRIA AJUSTÁVEL - FORNECIMENTO E INSTALAÇÃO. AF. 10/2016	95470	UN	5,00	320,97	1.604,85	0%	0%	0,00	0%	R\$	-
15.2	MICTORIO SIFONADO LOUÇA BRANCA - PADRÃO MÉDIO - FORNECIMENTO E INSTALAÇÃO. AF. 01/2020	100858	UN	1,00	803,51	803,51	0%	0%	0,00	0%	R\$	-
15.3	VALVULA DE DESCARGA METÁLICA, BASE 1 1/2", ACABAMENTO METÁLICO CROMADO - FORNECIMENTO E INSTALAÇÃO. AF. 09/2021	99635	UN	4,00	396,39	1.585,54	0%	0%	0,00	0%	R\$	-
15.4	VALVULA DE DESCARGA METÁLICA, BASE 1 1/2", ACABAMENTO METÁLICO CROMADO - FORNECIMENTO E INSTALAÇÃO. AF. 09/2021	99635	UN	1,00	396,39	396,39	0%	0%	0,00	0%	R\$	-
15.5	CUBA DE EMBUTIR OVAL EM LOUÇA BRANCA, 35 X 50CM OU EQUIVALENTE - FORNECIMENTO E INSTALAÇÃO. AF. 01/2020	88901	UN	6,00	160,41	962,47	0%	0%	0,00	0%	R\$	-
15.6	LAVATORIO LOUÇA BRANCA SUSPENSO, 29,5 X 39CM OU EQUIVALENTE, PADRÃO POPULAR - FORNECIMENTO E INSTALAÇÃO. AF. 01/2020	86904	UN	1,00	161,33	161,33	0%	0%	0,00	0%	R\$	-
15.7	CHUVEIRO PLÁSTICO (INSTALADO)	C0797	UN	3,00	12,99	38,98	0%	0%	0,00	0%	R\$	-
15.8	PAPELEIRA DE PAREDE EM METAL CROMADO SEM TAMPA, INCLUSO FIXAÇÃO. AF. 01/2020	95544	UN	4,00	76,69	306,78	0%	0%	0,00	0%	R\$	-
15.9	SABONETEIRA PLÁSTICA TIPO DISPENSER PARA SABONETE LÍQUIDO COM RESERVATORIO 800 A 1600 ML, INCLUSO FIXAÇÃO. AF. 01/2020	95547	UN	2,00	114,74	229,48	0%	0%	0,00	0%	R\$	-
15.10	DUCHA P/ WC CROMADO (INSTALADO)	C1151	UN	2,00	71,60	143,21	0%	0%	0,00	0%	R\$	-
15.11	TORNEIRA CROMADA DE MESA, 1/2" OU 3/4", PARA LAVATORIO, PADRÃO POPULAR - FORNECIMENTO E INSTALAÇÃO. AF. 01/2020	88906	UN	6,00	106,77	640,63	0%	0%	0,00	0%	R\$	-
15.12	TORNEIRA CROMADA DE MESA, 1/2" OU 3/4", PARA LAVATORIO, PADRÃO POPULAR - FORNECIMENTO E INSTALAÇÃO. AF. 01/2020	88906	UN	1,00	106,77	106,77	0%	0%	0,00	0%	R\$	-
15.13	SABONETEIRA PLÁSTICA TIPO DISPENSER PARA SABONETE LÍQUIDO COM RESERVATORIO 800 A 1600 ML, INCLUSO FIXAÇÃO. AF. 01/2020	95547	UN	4,00	114,74	458,98	0%	0%	0,00	0%	R\$	-
15.14	SABONETEIRA PLÁSTICA TIPO DISPENSER PARA SABONETE LÍQUIDO COM RESERVATORIO 800 A 1600 ML, INCLUSO FIXAÇÃO. AF. 01/2020	95547	UN	3,00	114,74	344,23	0%	0%	0,00	0%	R\$	-
15.15	Cabide em aço inox, DECA 2060 C40, acabamento cromado ou similar	S03708	UN	2,00	112,77	225,54	0%	0%	0,00	0%	R\$	-
15.16	BARRA DE APOIO RETA, EM AÇO INOX POLIDO, COMPRIMENTO 40CM, FIXADA NA PAREDE - FORNECIMENTO E INSTALAÇÃO. AF. 01/2020	100866	UN	3,00	323,21	969,62	0%	0%	0,00	0%	R\$	-
15.17	BARRA DE APOIO RETA, EM AÇO INOX POLIDO, COMPRIMENTO 40CM, FIXADA NA PAREDE - FORNECIMENTO E INSTALAÇÃO. AF. 01/2020	100866	UN	1,00	323,21	323,21	0%	0%	0,00	0%	R\$	-
15.18	BARRA DE APOIO RETA, EM AÇO INOX POLIDO, COMPRIMENTO 80 CM, FIXADA NA PAREDE - FORNECIMENTO E INSTALAÇÃO. AF. 01/2020	100868	UN	3,00	356,91	1.076,72	0%	0%	0,00	0%	R\$	-
15.19	BANCO ARTICULADO, EM AÇO INOX, PARA POD, FIXADO NA PAREDE - FORNECIMENTO E INSTALAÇÃO. AF. 01/2020	100875	UN	1,00	1.121,04	1.121,04	0%	0%	0,00	0%	R\$	-
16 SISTEMA DE PROTEÇÃO CONTRA INCÊNDIO						3.234,35					0,00	0,00
16.1	LUMINÁRIA DE EMERGÊNCIA, COM 30 LÂMPADAS LED DE 2 W, SEM REATOR - FORNECIMENTO E INSTALAÇÃO. AF. 02/2020	97599	UN	12,00	20,79	249,53	0%	0%	0,00	0%	R\$	-
16.2	Luminária autônoma de emergência com lâmpada halógena H312v, ref. Lux 110, da Luxtron ou similar - Rev.01	S07890	UN	4,00	294,32	1.177,29	0%	0%	0,00	0%	R\$	-
16.3	Kit de alarme para WC PNE, composto por botoeira e sirene audiovisual - fornecimento e instalação	S12514	UN	2,00	790,00	1.580,00	0%	0%	0,00	0%	R\$	-
16.4	Placa de sinalização de combate a incêndio "Proibido produzir chamas", 15x20 cm, em PVC 2mm fotoluminescente	S13580	UN	18,00	12,64	227,53	0%	0%	0,00	0%	R\$	-
17 INSTALAÇÃO ELÉTRICA - 2607						30.701,34					0,00	0,00
17.1 CENTRO DE DISTRIBUIÇÃO						627,93					0,00	0,00
17.1.1	QUADRO DE DISTRIBUIÇÃO DE ENERGIA EM CHAPA DE AÇO GALVANIZADO, DE EMBUTIR, COM BARRAMENTO TRIFÁSICO, PARA 18 DISJUNTORES DIN 100A - FORNECIMENTO E INSTALAÇÃO. AF. 10/2020	101883	UN	1,00	501,13	501,13	0%	0%	0,00	0%	R\$	-

17.1.2	CAIXA DE PROTEÇÃO PARA MEDIDOR MONOFÁSICO DE EMBUTIR - FORNECIMENTO E INSTALAÇÃO. AF. 10/2020	101938	UN	1,00	126,80	126,80	0%	0%	0%	0,00	0%	R\$	R\$	0,00	R\$
17.2	DISJUNTORES					495,73									0,00
17.2.1	DISJUNTOR MONOPOLAR TIPO DIN, CORRENTE NOMINAL DE 10A - FORNECIMENTO E INSTALAÇÃO. AF. 10/2020	93863	UN	13,00	10,28	133,99	0%	0%	0%	0,00	0%	R\$	R\$		R\$
17.2.2	DISJUNTOR MONOPOLAR TIPO DIN, CORRENTE NOMINAL DE 16A - FORNECIMENTO E INSTALAÇÃO. AF. 10/2020	93854	UN	1,00	10,86	10,86	0%	0%	0%	0,00	0%	R\$	R\$		R\$
17.2.3	DISJUNTOR MONOPOLAR TIPO DIN, CORRENTE NOMINAL DE 32A - FORNECIMENTO E INSTALAÇÃO. AF. 10/2020	93857	UN	8,00	13,44	107,53	0%	0%	0%	0,00	0%	R\$	R\$		R\$
17.2.4	DISJUNTOR TRIPOLAR TIPO DIN, CORRENTE NOMINAL DE 50A - FORNECIMENTO E INSTALAÇÃO. AF. 10/2020	93873	UN	1,00	86,17	86,17	0%	0%	0%	0,00	0%	R\$	R\$		R\$
17.2.5	DISJUNTOR DIFERENCIAL DR-16A - 40A, 30mA	C4530	UN	1,00	157,58	157,58	0%	0%	0%	0,00	0%	R\$	R\$		R\$
17.3	ELETRODUTOS E ACESSÓRIOS					10.286,76									0,00
17.3.1	ELETRODUTO FLEXVEL CORRUGADO, PVC, DN 25 MM (3/4"), PARA CIRCUITOS TERMINAIS, INSTALADA EM FORRO - FORNECIMENTO E	91834	M	270,40	18,11	4.898,22	0%	0%	0%	0,00	0%	R\$	R\$		R\$
17.3.2	ELETRODUTO RÍGIDO ROSCAVEL, PVC, DN 40 MM (1 1/4"), PARA CIRCUITOS TERMINAIS, INSTALADA EM PAREDE - FORNECIMENTO E INSTALAÇÃO.	91873	M	11,70	20,88	241,93	0%	0%	0%	0,00	0%	R\$	R\$		R\$
17.3.3	ELETRODUTO RÍGIDO ROSCAVEL, PVC, DN 85 MM (3"), PARA REDE ENTERRADA DE DISTRIBUIÇÃO DE ENERGIA ELÉTRICA - FORNECIMENTO E INSTALAÇÃO. AF. 12/2021	93011	M	60,00	45,08	2.704,75	0%	0%	0%	0,00	0%	R\$	R\$		R\$
17.3.4	LUBA PARA ELETRODUTO, PVC, ROSCAVEL, DN 25 MM (3/4"), PARA CIRCUITOS TERMINAIS, INSTALADA EM PAREDE - FORNECIMENTO E	91884	UN	2,00	11,08	22,17	0%	0%	0%	0,00	0%	R\$	R\$		R\$
17.3.5	ELETRODUTO RÍGIDO ROSCAVEL, PVC, DN 20 MM (1/2"), PARA CIRCUITOS TERMINAIS, INSTALADA EM LAJE - FORNECIMENTO E INSTALAÇÃO.	91886	UN	103,00	12,98	1.328,98	0%	0%	0%	0,00	0%	R\$	R\$		R\$
17.3.6	LUBA PARA ELETRODUTO, PVC, ROSCAVEL, DN 85 MM (3"), PARA REDE ENTERRADA DE DISTRIBUIÇÃO DE ENERGIA ELÉTRICA - FORNECIMENTO E INSTALAÇÃO. AF. 12/2021	93016	UN	13,00	37,04	481,47	0%	0%	0%	0,00	0%	R\$	R\$		R\$
17.3.7	CURVA 90 GRAUS PARA ELETRODUTO, PVC, ROSCAVEL, DN 40 MM (1 1/4"), PARA CIRCUITOS TERMINAIS, INSTALADA EM PAREDE - FORNECIMENTO E INSTALAÇÃO. AF. 03/2023	91920	UN	1,00	24,43	24,43	0%	0%	0%	0,00	0%	R\$	R\$		R\$
17.3.8	CAIXA RETANGULAR 4" X 4" MÉDIA (130 M DO PISO), PVC, INSTALADA EM PAREDE - FORNECIMENTO E INSTALAÇÃO. AF. 03/2023	91943	UN	17,00	22,28	378,78	0%	0%	0%	0,00	0%	R\$	R\$		R\$
17.3.9	CAIXA OCTOGONAL 4" X 4" METÁLICA, INSTALADA EM LAJE - FORNECIMENTO E INSTALAÇÃO. AF. 03/2023	92965	UN	2,00	13,49	26,99	0%	0%	0%	0,00	0%	R\$	R\$		R\$
17.3.10	CAIXA DE PASSAGEM COM TAMPA PARAFUSADA 150X150X80mm	C0827	UN	2,00	50,24	100,48	0%	0%	0%	0,00	0%	R\$	R\$		R\$
17.3.11	CAIXA DE PASSAGEM COM TAMPA PARAFUSADA 200X200X100mm	C0828	UN	1,00	80,65	80,65	0%	0%	0%	0,00	0%	R\$	R\$		R\$
17.4	CABOS E FIOS (CONSULTE-SE)					11.999,09									0,00
17.4.1	CABO DE COBRE FLEXVEL ISOLADO, 2,5 MM², ANTI-CHAMA 450/750 V, PARA CIRCUITOS TERMINAIS - FORNECIMENTO E INSTALAÇÃO. AF. 03/2023	91926	M	872,50	4,02	3.503,52	0%	0%	0%	0,00	0%	R\$	R\$		R\$
17.4.2	CABO DE COBRE FLEXVEL ISOLADO, 4 MM², ANTI-CHAMA 450/750 V, PARA CIRCUITOS TERMINAIS - FORNECIMENTO E INSTALAÇÃO. AF. 03/2023	91928	M	66,00	6,21	409,96	0%	0%	0%	0,00	0%	R\$	R\$		R\$
17.4.3	CABO DE COBRE FLEXVEL ISOLADO, 6 MM², ANTI-CHAMA 450/750 V, PARA CIRCUITOS TERMINAIS - FORNECIMENTO E INSTALAÇÃO. AF. 03/2023	91930	M	286,75	8,68	2.487,62	0%	0%	0%	0,00	0%	R\$	R\$		R\$
17.4.4	CABO DE COBRE FLEXVEL ISOLADO, 16 MM², ANTI-CHAMA 450/750 V, PARA CIRCUITOS TERMINAIS - FORNECIMENTO E INSTALAÇÃO. AF. 03/2023	91934	M	231,50	22,41	5.189,99	0%	0%	0%	0,00	0%	R\$	R\$		R\$
17.5	ILUMINAÇÃO E TOMADAS					7.700,33									0,00
17.5.1	TOMADA MÉDIA DE EMBUTIR (1 MÓDULO), 2P+T 10 A, INCLUINDO SUPORTE E PLACA - FORNECIMENTO E INSTALAÇÃO. AF. 03/2023	91996	UN	7,00	35,16	246,12	0%	0%	0%	0,00	0%	R\$	R\$		R\$
17.5.2	INTERRUPTOR SIMPLES (1 MÓDULO), 10A/250V, INCLUINDO SUPORTE E PLACA - FORNECIMENTO E INSTALAÇÃO. AF. 03/2023	91953	UN	6,00	29,95	179,70	0%	0%	0%	0,00	0%	R\$	R\$		R\$
17.5.3	LUMINÁRIA TIPO CALHA, DE EMBUTIR, COM 2 LÂMPADAS FLUORESCENTES DE 14 W, COM REATOR DE PARTIDA RÁPIDA - FORNECIMENTO E INSTALAÇÃO. AF. 02/2020	97587	UN	8,00	287,22	2.297,79	0%	0%	0%	0,00	0%	R\$	R\$		R\$
17.5.4	Refletor Slim LED 200W de potência, branco Frio, 6500K, Autovolt, marca G-light ou similar	S12908	UN	20,00	248,86	4.977,22	0%	0%	0%	0,00	0%	R\$	R\$		R\$
18	SISTEMA DE PROTEÇÃO CONTRA DESCARGAS ATMOSFÉRICAS (SPD)					24.045,92									0,00
18.1	TERMINAL OLHAL PARA CABO DE 4,00MM2 A 6,00MM2	C3483	UN	15,00	8,57	128,51	0%	0%	0%	0,00	0%	R\$	R\$		R\$
18.2	CONECTOR PARA HASTE DE ATERRAMENTO TIPO U COM DUPLA ROSCA	98463	UN	18,00	25,00	450,00	0%	0%	0%	0,00	0%	R\$	R\$		R\$
18.3	HASTE DE ATERRAMENTO, DIÂMETRO 5/8", COM 3 METROS - FORNECIMENTO E INSTALAÇÃO. AF. 09/2023	96985	UN	18,00	80,65	1.451,67	0%	0%	0%	0,00	0%	R\$	R\$		R\$
18.4	CORDOALHA DE COBRE NU 50 MM², NÃO ENTERRADA, COM ISOLADOR - FORNECIMENTO E INSTALAÇÃO. AF. 09/2023	96974	M	255,00	84,06	21.435,21	0%	0%	0%	0,00	0%	R\$	R\$		R\$
18.5	CAIXA DE INSPEÇÃO PARA ATERRAMENTO, CIRCULAR, EM FOLETILENO, DIÂMETRO INTERNO = 0,3 M, AF. 12/2020	98111	UN	4,00	52,55	210,21	0%	0%	0%	0,00	0%	R\$	R\$		R\$
18.6	SUPORTE ISOLADOR PARA FIXAÇÃO DA CORDOALHA DE COBRE EM ALVENARIA OU CONCRET. - FORNECIMENTO E INSTALAÇÃO. AF. 09/2023	98463	UN	15,00	24,89	373,32	0%	0%	0%	0,00	0%	R\$	R\$		R\$

ESTADO DO MARANHÃO
PREFEITURA MUNICIPAL DE CHAPADINHA
SECRETARIA MUNICIPAL DE INFRAESTRUTURA E URBANISMO

RELATÓRIO FOTOGRÁFICO

Relatório fotográfico para 2ª medição realizada "in loco" na Quadra coberta na NO POVOADO TABULEIRO DOS BATISTAS, no município Chapadinda - MA, 65500-000.



Imagem 1 – Execução do nivelamento do terreno com alvenaria e arranque dos pilares.



Imagem 2 – Execução da armação da viga baldrame.



Imagem 3 – Execução da armação da viga baldrame e montagem das formas de madeira.

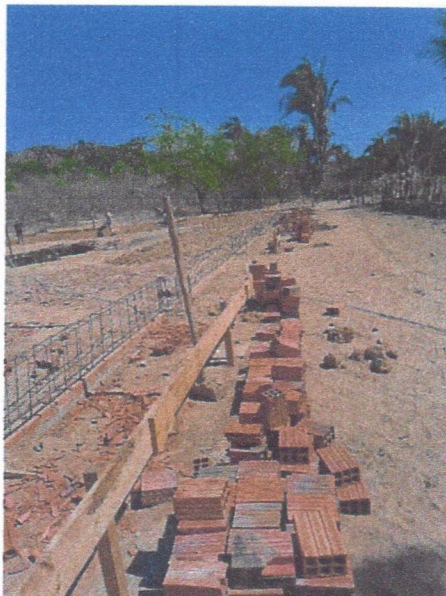

Imagem 4 – Execução da armação da viga baldrame.



Imagem 5 – Execução da armação da viga baldrame e montagem das formas de madeira.



Imagem 6 – Execução da concretagem das vigas baldrame.



Imagem 7 – Execução da concretagem das vigas baldrame.

A Sra.
NARA DA SILVA MACEDO
SECRETARIA MUNICIPAL DE EDUCAÇÃO
CHAPADINHA-MA

REF.: SOLICITAÇÃO DE PAGAMENTO

A empresa **IDL EMPREENDIMENTOS LTDA**, estabelecida na **Rua Das Juçaras, Cond Executive Lake, Número 3, Sala 402, Renascença, São Luís – MA, CEP 65.075 – 230** inscrita no Cadastro Nacional de Pessoa Jurídica do Ministério da Fazenda sob nº **00.513.233/0001 – 98**, através da sua sócia proprietária **Beatriz Pereira Diniz**, CPF **014.291.133 - 08**, RG **015466842000**, vem solicitar através deste solicitar da **PREFEITURA MUNICIPAL DE CHAPADINHA, MARANHÃO** o valor de **R\$ 94.659,63** (NOVENTA E QUATRO MIL, SEISCENTOS E CINQUENTA E NOVE REAIS E SESENTA E TRÊS CENTAVOS) referente a construção de uma quadra poliesportiva no povoado tabuleiro dos batistas.

DADOS PARA PAGAMENTO:

Agencia: 4323 – 0
Conta Corrente: 50835 – 7
IDL EMPREENDIMENTOS LTDA
BANCO DO BRASIL

São Luís, MA - 20 de OUTUBRO de 2025

Documento assinado digitalmente
 **BEATRIZ PEREIRA DINIZ**
Data: 20/10/2025 16:44:17-0300
Verifique em <https://validar.itl.gov.br>

BEATRIZ PEREIRA DINIZ
SOCIA-PROPRIETARIA
IDL EMPREENDIMENTOS LTDA



PREFEITURA DE SÃO LUÍS

SECRETARIA MUNICIPAL DE FAZENDA

NOTA FISCAL DE SERVIÇOS ELETRÔNICA - NFS-e

Numero da Nota

00000048

Data e Hora da Emissão

20/10/2025 16:24:40

Código de Verificação

23E9.068D.9D3A.D8F1.AC6C.710C.E2EA.F7E3

CERTIFICADO

1820250092110123



PRESTADOR DE SERVIÇOS

Nome / Razão Social: IDL EMPREENDIMENTOS LTDA

CPF / CNPJ: 00.513.233/0001-98

Inscrição Municipal: 550000

Endereço: R DAS JUCARAS, COND:EXECUTIVE LAKE CENTER, COND:EXECUTIVE LAKE 3 JARDIM DE ALAH - BAIRRO

Município: SAO LUIS

UF: MA

Email: trinta.contabilidade@hotmail.

Telefone: (98) 88373415

TOMADOR DE SERVIÇOS

Nome / Razão Social: SECRETARIA MUNICIPAL DE EDUCAÇÃO DE CHAPADINHA/MA

CPF/CNPJ: 30.887.156/0001-05

Inscrição Municipal:

Endereço: AV. SENADOR VITORINO FREIRE 0 - BAIRRO CENTRO - CEP: 65500000

Município: CHAPADINHA

UF: MA

Email: atendimento@vrcontabilidade.

Telefone: (98)

DISCRIMINAÇÃO DOS SERVIÇOS

Descrição: SEGUNDA MEDIÇÃO REFERENTE AOS SERVIÇOS DE ENGENHARIA PARA CONSTRUÇÃO DE UMA QUADRA POLIESPORTIVA NO POVOADO TABULEIRO DOS BATISTAS NO MUNICÍPIO DE CHAPADINHA, CONTRATO 230/2024. AGENCIA: 4323 - 0 CONTA: 50.835 - 7 BANCO DO BRASIL. VALOR: R\$ 94.659,63

Tipo do Item	Item	Quantidade	Valor Unitário (R\$)	Valor Total (R\$)
TRIBUTÁVEL	VALOR DE SERVIÇOS.	1	56.795,78	56.795,78
TRIBUTÁVEL	VALOR DE MATERIAIS E EQUIPAMENTOS.	1	37.863,85	37.863,85

 Lucas de B. Monteles
 ENGENHEIRO CIVIL
 CREA-MA: 111983915-7

PIS (0,0000%): R\$ 0,00

COFINS (0,0000%): R\$ 0,00

INSS (0,0000%): R\$ 0,00

IR (1,2000%): R\$ 1.135,92

CSLL (0,0000%): R\$ 0,00

VALOR TOTAL DA NOTA = R\$ 94.659,63

Valor Total Composição: R\$ 0,00

Valor Total Deduções: R\$ 37.863,85

Base Cálculo: R\$ 56.795,78

Alíquota: 5,00%

Valor ISS: R\$ 2.839,79

OUTRAS INFORMAÇÕES

Descrição NBS:

Local de Incidência Imposto: Local da Prestação CHAPADINHA / MA

Tributação: NÃO INCIDENTE NO MUNICÍPIO

Mês de

10/2025

Local de Prestação do

RETIDO

Recolhimento:

412040000 - CONSTRUCAO DE EDIFICIOS

Atividade:

Serviço:

0705 - REPARACAO, CONSERVACAO E REFORMA DE EDIFICIOS, ESTRADAS, PONTES, PORTOS E CONGENERES (EXCETO O



PODER JUDICIÁRIO
JUSTIÇA DO TRABALHO

CERTIDÃO NEGATIVA DE DÉBITOS TRABALHISTAS

Nome: IDL EMPREENDIMENTOS LTDA (MATRIZ E FILIAIS)

CNPJ: 00.513.233/0001-98

Certidão nº: 47277961/2025

Expedição: 15/08/2025, às 09:09:30

Validade: 11/02/2026 - 180 (cento e oitenta) dias, contados da data de sua expedição.

Certifica-se que **IDL EMPREENDIMENTOS LTDA (MATRIZ E FILIAIS)**, inscrito(a) no CNPJ sob o nº **00.513.233/0001-98**, **NÃO CONSTA** como inadimplente no Banco Nacional de Devedores Trabalhistas.

Certidão emitida com base nos arts. 642-A e 883-A da Consolidação das Leis do Trabalho, acrescentados pelas Leis ns.º 12.440/2011 e 13.467/2017, e no Ato 01/2022 da CGJT, de 21 de janeiro de 2022. Os dados constantes desta Certidão são de responsabilidade dos Tribunais do Trabalho.

No caso de pessoa jurídica, a Certidão atesta a empresa em relação a todos os seus estabelecimentos, agências ou filiais.

A aceitação desta certidão condiciona-se à verificação de sua autenticidade no portal do Tribunal Superior do Trabalho na Internet (<http://www.tst.jus.br>).

Certidão emitida gratuitamente.

INFORMAÇÃO IMPORTANTE

Do Banco Nacional de Devedores Trabalhistas constam os dados necessários à identificação das pessoas naturais e jurídicas inadimplentes perante a Justiça do Trabalho quanto às obrigações estabelecidas em sentença condenatória transitada em julgado ou em acordos judiciais trabalhistas, inclusive no concernente aos recolhimentos previdenciários, a honorários, a custas, a emolumentos ou a recolhimentos determinados em lei; ou decorrentes de execução de acordos firmados perante o Ministério Público do Trabalho, Comissão de Conciliação Prévia ou demais títulos que, por disposição legal, contiver força executiva.

Voltar

Imprimir



Certificado de Regularidade do FGTS - CRF

Inscrição: 00.513.233/0001-98
Razão Social: IDL EMPREENDIMENTOS LTDA
Endereço: - RUA DAS JUCARAS N 3 COND EXECUTIVE LAKE CENTER / RENASCENCA / SAO LUIS / MA / 65075-230

A Caixa Econômica Federal, no uso da atribuição que lhe confere o Art. 7, da Lei 8.036, de 11 de maio de 1990, certifica que, nesta data, a empresa acima identificada encontra-se em situação regular perante o Fundo de Garantia do Tempo de Serviço - FGTS.

O presente Certificado não servirá de prova contra cobrança de quaisquer débitos referentes a contribuições e/ou encargos devidos, decorrentes das obrigações com o FGTS.

Validade: 05/10/2025 a 03/11/2025

Certificação Número: 2025100511070036292015

Informação obtida em 17/10/2025 14:48:20

A utilização deste Certificado para os fins previstos em Lei esta condicionada a verificação de autenticidade no site da Caixa:
www.caixa.gov.br



MINISTÉRIO DA FAZENDA
Secretaria da Receita Federal do Brasil
Procuradoria-Geral da Fazenda Nacional

**CERTIDÃO POSITIVA COM EFEITOS DE NEGATIVA DE DÉBITOS RELATIVOS AOS TRIBUTOS
FEDERAIS E À DÍVIDA ATIVA DA UNIÃO**

Nome: IDL EMPREENDIMENTOS LTDA
CNPJ: 00.513.233/0001-98

Ressalvado o direito de a Fazenda Nacional cobrar e inscrever quaisquer dívidas de responsabilidade do sujeito passivo acima identificado que vierem a ser apuradas, é certificado que:

1. constam débitos administrados pela Secretaria da Receita Federal do Brasil (RFB) com exigibilidade suspensa nos termos do art. 151 da Lei nº 5.172, de 25 de outubro de 1966 - Código Tributário Nacional (CTN), ou objeto de decisão judicial que determina sua desconsideração para fins de certificação da regularidade fiscal, ou ainda não vencidos; e
2. não constam inscrições em Dívida Ativa da União (DAU) na Procuradoria-Geral da Fazenda Nacional (PGFN).

Conforme disposto nos arts. 205 e 206 do CTN, este documento tem os mesmos efeitos da certidão negativa.

Esta certidão é válida para o estabelecimento matriz e suas filiais e, no caso de ente federativo, para todos os órgãos e fundos públicos da administração direta a ele vinculados. Refere-se à situação do sujeito passivo no âmbito da RFB e da PGFN e abrange inclusive as contribuições sociais previstas nas alíneas 'a' a 'd' do parágrafo único do art. 11 da Lei nº 8.212, de 24 de julho de 1991.

A aceitação desta certidão está condicionada à verificação de sua autenticidade na Internet, nos endereços <<http://rfb.gov.br>> ou <<http://www.pgfn.gov.br>>.

Certidão emitida gratuitamente com base na Portaria Conjunta RFB/PGFN nº 1.751, de 2/10/2014.

Emitida às 15:50:41 do dia 19/08/2025 <hora e data de Brasília>.

Válida até 15/02/2026.

Código de controle da certidão: **B850.AA47.C1CF.2FC4**

Qualquer rasura ou emenda invalidará este documento.



**GOVERNO DO ESTADO DO MARANHÃO
SECRETARIA DE ESTADO DA FAZENDA**

CERTIDÃO NEGATIVA DE DÍVIDA ATIVA

Nº Certidão: 086884/25

Data da

16/09/2025 08:38:07

Inscrição Estadual: 127598723

CPF/CNPJ: 00513233000198

Razão Social: IDL EMPREENDIMENTOS LTDA

Endereço: RUA DAS JUCARAS COND:EXECUTIVE LAKE CENTER COND:EXECUTIVE LAKE,

Telefone: (98)88373415

Município: SAO LUIS

UF: MA

Certificamos que, após a realização das consultas procedidas no sistema desta Secretaria e na forma do disposto do artigo 156, da lei nº 2.231, de 29/12/1962, substanciado pelos artigos 240 a 242 da lei nº 7.799, de 19/12/2002, bem como prescreve o artigo 205 da lei nº 5.172, de 25 de outubro de 1966 (Código Tributário Nacional) não constam débitos inscritos na Dívida Ativa, em nome do sujeito passivo acima identificado.

Validade da Certidão: 90 (noventa) dias: 15/12/2025.

A autenticidade desta certidão deverá ser confirmada no endereço:

<http://portal.sefaz.ma.gov.br/>, clicando no item "Certidões" e em seguida em "Validação de Certidão Negativa de Dívida Ativa".

CERTIDÃO EMITIDA GRATUITAMENTE.

Data Impressão: 19/09/2025 06:40:45



**GOVERNO DO ESTADO DO MARANHÃO
SECRETARIA DE ESTADO DA FAZENDA**

CERTIDÃO NEGATIVA DE DÉBITO

Nº Certidão: 275146/25

Data da

19/09/2025 06:39:33

Inscrição Estadual: 127598723

CPF/CNPJ: 00513233000198

Razão Social: IDL EMPREENDIMENTOS LTDA

Endereço: RUA DAS JUCARAS COND:EXECUTIVE LAKE CENTER COND:EXECUTIVE LAKE,

Telefone: (98)88373415

Município: SAO LUIS

UF: MA

Certificamos que, após a realização das consultas procedidas no sistema desta Secretaria, substanciado pelos artigos 240 a 242, da lei nº 7.799, de 19/12/2002 e disposto no artigo 205 da lei nº 5.172, de 25 de outubro de 1966 (Código Tributário Nacional), não constam débitos relativos aos tributos estaduais, administrados por esta Secretaria, em nome do sujeito passivo acima identificado. Ressalvado, todavia, à Fazenda Pública Estadual o direito da cobrança de dívidas que venham a ser apuradas e não alcançadas pela decadência.

Validade da Certidão: 90 (noventa) dias: 18/12/2025.

A autenticidade desta certidão deverá ser confirmada no endereço:

<http://portal.sefaz.ma.gov.br/>, clicando no item "Certidões" e em seguida em "Validação de Certidão Negativa de Débito".

CERTIDÃO EMITIDA GRATUITAMENTE.

Data Impressão: 19/09/2025 06:39:33



PREFEITURA DE SAO LUÍS

SECRETARIA MUNICIPAL DA FAZENDA

CERTIDÃO POSITIVA COM EFEITO DE NEGATIVA

NÚMERO DA CERTIDÃO: 00012103532025

Validade: 06/04/2026

Certificamos que, verificando os registros da secretaria municipal da fazenda, constatamos existir, nesta data, pendências cadastradas na inscrição da pessoa jurídica descrita abaixo, as quais estão com exigibilidade suspensa, conforme o disposto no artigo 151 do ctn e nos artigos 80 e 81, da lei 6.289, de 28/12/2017, ressalvado o direito de a fazenda pública municipal inscrever e cobrar débitos ainda não registrados ou que venham a ser apurados.

DADOS DA PESSOA JURÍDICA	
CNPJ: 00.513.233/0001-98	Inscrição Municipal: 550000
Razão Social: IDL EMPREENDIMENTOS LTDA	
ATIVIDADE ECONÔMICA PRINCIPAL	
412040000 – CONSTRUCAO DE EDIFICIOS	
ENDEREÇO DE LOCALIZAÇÃO	
Logradouro: RUA DAS JUCARAS, COND:EXECUTIVE LAKE CENTER, COND:EXECUTIVE LAKE	
Número: 3	Complemento: JARDIM DE ALAH
Bairro: RENASCENCA	
Município: SAO LUIS – MA	CEP: 65075230

A presente certidão, sem conter rasuras, tem sua eficácia até a data de validade acima informada, tendo sido lavrada em São Luís (MA), em 08 de outubro de 2025 as 16:18, sob o código de autenticidade nº 8A57D59823769A1FF2802C8A1E00F07E.

A autenticidade desta certidão poderá ser confirmada na Internet, em
<https://stm.semfaz.saoluis.ma.gov.br/validacaocertidao>.

"NÃO É VÁLIDA A CERTIDÃO QUE CONTIVER EMENDAS, RASURAS OU ENTRELINHAS."