

OFICIO Nº 071/2026 – GAB. SINURB

Chapadina MA, 24 de fevereiro de 2026.

À Senhora
DEUSILENE MENESES PONTES
Secretária de Municipal Finanças

Assunto: Processo para pagamento da 4ª medição dos serviços de reforma e revitalização da Praça Irineu Veras Galvão, área verde, quiosques e ampliação do palco e cobertura metálica no município de Chapadina, executados pela Empresa IDL EMPREENDIMENTOS LTDA.

Senhora Secretaria,

Com os cumprimentos iniciais, aproveitamos do expediente, para encaminhar em anexo processo para pagamento da **4ª medição** de serviços executados pela empresa **IDL EMPREENDIMENTOS LTDA**, sob nº CNPJ: 00.513.233/0001-98, referente execução dos **serviços de reforma e revitalização da Praça Irineu Veras Galvão, área verde, quiosques e ampliação do palco e cobertura metálica do município de Chapadina**, Conforme:

Contrato nº 271/2025,
Processo Adm. nº 5223/2025,
Concorrência nº 031/2025,
NF nº 068,
Valor R\$ 877.964,60,

DADOS PARA PAGAMENTO:
BANCO SAFRA
AG. 0178
C/C. 5883701
IDL EMPREENDIMENTOS LTDA

Sem mais para o momento, colocamo-nos a disposição para eventuais esclarecimentos ao tempo que renovamos votos de elevada estima e consideração.

Atenciosamente,

RAIMUNDO PERES DA SILVA FILHO
Secretário Municipal de Infraestrutura e Urbanismo

PREFEITURA MUN. DE CHAPADINHA
DATA RECEBIMENTO 24/02/26
ÁS: sl: ogb
ASSINATURA Deusilene Pontes

Ao
Sr. Raimundo Peres da Silva Filho
SECRETARIO DE INFRAESTRUTURA E URBANISMO
CHAPADINHA-MA

REF.: 4ª MEDIÇÃO CONTRATO 271/2025

OFICIO DE SOLICITAÇÃO DE MEDIÇÃO

A empresa **IDL EMPREENDIMENTOS LTDA**, estabelecida na **Rua Das Juçaras, Cond Executive Lake, Número 3, Sala 402, Renascença, São Luís – MA, CEP 65.075 – 230** inscrita no Cadastro Nacional de Pessoa Jurídica do Ministério da Fazenda sob nº **00.513.233/0001 – 98**, através da sua sócia proprietária **Beatriz Pereira Diniz**, CPF **014.291.133 - 08**, RG **015466842000**, vem solicitar a **4 medição do contrato para reforma e revitalização da praça Irineu Veras Galvão**.

São Luís, MA – 18 de FEVEREIRO de 2026

BEATRIZ PEREIRA
DINIZ:014291133
08

Assinado de forma digital
por BEATRIZ PEREIRA
DINIZ:01429113308
Dados: 2026.02.23 10:37:03
-03'00'

BEATRIZ PEREIRA DINIZ
SOCIA-PROPRIETARIA
IDL EMPREENDIMENTOS LTDA



BOLETIM DE MEDIÇÃO

OBJETO: REFORMA E REVITALIZAÇÃO DA PRAÇA IRINEU VERRAS GALVAO
 Nº DA MEDIÇÃO: SEGUNDA MEDIÇÃO
 PERÍODO: 28/01 A 18/02
 DATA: 18/02/2026

ITEM	CODIGO	DESCRIÇÃO	UNID	QNT	PÇ UNITARIO	PÇ TOTAL	QUANTIDADE		FINANCEIRO		SALDO	%		
							AC ANTERIOR	AC ATUAL	AC ANTERIOR	AC ATUAL				
1 ADMINISTRAÇÃO LOCAL														
1.1	90778	ENGENHEIRO CIVIL DE OBRA PLENO COM ENCARGOS COMPLEMENTARES	SINAPI	H	240,00	R\$ 108,21	R\$ 40.982,18	160,00	240,00	R\$ 17.314,10	R\$ 6.857,05	R\$ 25.971,14	R\$ -	0,00%
1.2	90776	ENCARGADO GERAL COM ENCARGOS COMPLEMENTARES	SINAPI	H	528,00	R\$ 28,43	R\$ 15.011,04	352,00	528,00	R\$ 10.007,36	R\$ 5.003,68	R\$ 15.011,04	R\$ -	0,00%
2 SERVIÇOS PRELIMINARES														
2.1	S11387	PLACA DE OBRA EM LONA COM IMPRESSÃO DIGITAL, 1,50 X 2,00M, INCLUSIVE ESTRUTURA EM METALON 20 X 20CM E ESCORAMENTO, INSTALADA - REV 02 - 09/2021	ORSE	UN	1,00	R\$ 750,00	R\$ 750,00	1,00	1,00	R\$ 750,00	R\$ -	R\$ 750,00	R\$ -	0,00%
2.2	96459	TAPUME COM TELHA METALICA, AF. 03/2024	SINAPI	M2	806,00	R\$ 93,90	R\$ 75.683,40	806,00	806,00	R\$ 75.683,40	R\$ -	R\$ 75.683,40	R\$ -	0,00%
3 DEMOLIÇÕES E REMEDIÇÕES														
3.1	97622	DEMOLICAO DE ALVENARIA DE BLOCO FURADO, DE FORMA MANUAL, SEM REAPROVEITAMENTO, AF. 09/2023	SINAPI	M3	44,83	R\$ 58,53	R\$ 2.623,90	0,00	0,00	R\$ -	R\$ -	R\$ -	R\$ 2.623,90	100,00%
3.2	97631	DEMOLICAO DE ARGAMASSAS, DE FORMA MANUAL, SEM REAPROVEITAMENTO, AF. 09/2023	SINAPI	M2	314,12	R\$ 11,78	R\$ 3.700,33	0,00	0,00	R\$ -	R\$ -	R\$ -	R\$ 3.700,33	100,00%
3.3	C4618	DEMOLICAO DE INSTALACAO HIDRAULICA - TUBOS E CONEÇÕES	SEINFRA	PT	42,00	R\$ 37,57	R\$ 1.577,94	0,00	0,00	R\$ -	R\$ -	R\$ -	R\$ 1.577,94	100,00%
3.4	C4619	DEMOLICAO DE INSTALACAO SANITÁRIA - TUBOS E CONEÇÕES	SEINFRA	PT	42,00	R\$ 36,31	R\$ 1.525,02	0,00	0,00	R\$ -	R\$ -	R\$ -	R\$ 1.525,02	100,00%
3.5	97633	DEMOLICAO DE REVESTIMENTO CERÁMICO, DE FORMA MANUAL, SEM REAPROVEITAMENTO, AF. 09/2023	SINAPI	M2	490,15	R\$ 23,51	R\$ 11.523,43	0,00	0,00	R\$ -	R\$ -	R\$ -	R\$ 11.523,43	100,00%
3.6	C4913	REMOÇÃO DE PINTURA LÁTEX (PASPAGEM E/OU LIXAMENTO E/OU ESCOVACAO)	SEINFRA	M2	570,26	R\$ 7,37	R\$ 4.202,82	0,00	0,00	R\$ -	R\$ -	R\$ -	R\$ 4.202,82	100,00%
3.7	97663	REMOÇÃO DE LOUCAS, DE FORMA MANUAL, SEM REAPROVEITAMENTO, AF. 09/2023	SINAPI	UN	42,00	R\$ 12,98	R\$ 545,16	0,00	0,00	R\$ -	R\$ -	R\$ -	R\$ 545,16	100,00%
3.8	S12504	REMOÇÃO DE DIVISÓRIA DE GRANITO (OU MARMORE)	ORSE	M2	71,00	R\$ 13,85	R\$ 983,35	0,00	0,00	R\$ -	R\$ -	R\$ -	R\$ 983,35	100,00%
3.9	97647	REMOÇÃO DE TELHAS DE FIBROCIMENTO METÁLICA E CERÂMICA, DE FORMA MANUAL, SEM REAPROVEITAMENTO, AF. 09/2023	SINAPI	M2	402,00	R\$ 3,85	R\$ 1.487,30	0,00	0,00	R\$ -	R\$ -	R\$ -	R\$ 1.487,30	100,00%
3.10	C2210	RETRADA DE PORTAS E JANELAS, INCLUSIVE BALENTES	SEINFRA	M2	30,54	R\$ 16,59	R\$ 506,66	0,00	0,00	R\$ -	R\$ -	R\$ -	R\$ 506,66	100,00%
3.11	C1085	DEMOLICAO DE PISO CERÁMICO SOBRE LASTRO DE CONCRETO	SEINFRA	M2	230,72	R\$ 29,20	R\$ 6.737,02	0,00	0,00	R\$ -	R\$ -	R\$ -	R\$ 6.737,02	100,00%
3.12	97629	DEMOLICAO DE LAJES, EM CONCRETO ARMADO, DE FORMA MECANIZADA COM MARTELETE, SEM REAPROVEITAMENTO, AF. 09/2023	SINAPI	M3	14,00	R\$ 83,67	R\$ 1.171,38	0,00	0,00	R\$ -	R\$ -	R\$ -	R\$ 1.171,38	100,00%
3.13	C2204	RETRADA DE ÁRVORES	SEINFRA	UN	24,00	R\$ 333,37	R\$ 8.000,88	24,00	24,00	R\$ 8.000,88	R\$ -	R\$ 8.000,88	R\$ -	0,00%
3.14	98526	REMOÇÃO DE RAIZES REMANESCENTES DE TRONCO DE ARVORE COM DIÂMETRO MAIOR OU IGUAL A 0,20 M E MENOR QUE 0,40 M, AF. 03/2024	SINAPI	UN	24,00	R\$ 124,51	R\$ 2.988,24	24,00	24,00	R\$ 2.988,24	R\$ -	R\$ 2.988,24	R\$ -	0,00%
3.15	I03333	ALUGUEL DE RETRO ESCAVADEIRA DE PNEUS 0,23 M3 (CASE - 560-H - 75,0 HP OU EQUIVALENTE) COM FORNECIMENTO DE COMBUSTÍVEL	ORSE	H	48,00	R\$ 69,77	R\$ 3.348,96	48,00	48,00	R\$ 3.348,96	R\$ -	R\$ 3.348,96	R\$ -	0,00%
3.16	C0708	CARGA MECANIZADA DE ENTULHO EM CAMINHÃO BASCULANTE	SEINFRA	M3	1.429,08	R\$ 4,47	R\$ 6.387,99	1286,17	1429,08	R\$ 5.749,18	R\$ 638,81	R\$ 6.387,99	R\$ 0,00	0,00%
3.17	93588	TRANSPORTE COM CAMINHÃO BASCULANTE DE 10 M³, EM VIA URBANA EM LITO NATURAL (UNIDADE: M3XXXM), AF. 07/2020	SINAPI	M3XXXM	7.145,40	R\$ 3,15	R\$ 22.508,01	6430,86	7145,40	R\$ 20.257,21	R\$ 2.250,80	R\$ 22.508,01	R\$ -	0,00%
4 PAVIMENTAÇÃO														
4.1	97113	APLICACAO DE LONA PLÁSTICA PARA EXECUCÃO DE PAVIMENTOS DE CONCRETO, AF. 09/2022	SINAPI	M2	7.878,12	R\$ 2,87	R\$ 22.610,20	7878,12	7878,12	R\$ 22.610,20	R\$ -	R\$ 22.610,20	R\$ 0,00	0,00%
4.2	00042406	TELA DE AÇO SOLDADA NERVURADA, CA-60, Q=198,02 KG/M2, DIÂMETRO DO FIO = 4,5 MM, 10 X 10 CM, ESPESORAMENTO DA MALHA = 2,45 M, AF. 07/2020	SINAPI	M2	7.878,12	R\$ 17,72	R\$ 139.600,29	7878,12	7878,12	R\$ 139.600,29	R\$ -	R\$ 139.600,29	R\$ 0,00	0,00%
4.3	C1608	LASTRO DE CONCRETO IMPERMEABILIZADO E-9CM	SEINFRA	M2	7.878,12	R\$ 82,30	R\$ 648.369,28	5909,93	7878,12	R\$ 486.387,24	R\$ 161.982,04	R\$ 648.369,28	R\$ 0,00	0,00%

4.4	102565	CORTE EM PISOS OU LAJES DE CONCRETO UTILIZANDO COTIAOORA DE PISO E DISCOS DIAMANTADOS	ORSE	M	2,287,70	R\$	6,50	R\$	14.870,05	1500,00	787,70	2287,70	R\$	9.750,00	R\$	5.120,05	R\$	14.870,05	R\$	-	0,00%
4.5	00003673	JUNTA PLASTICA DE DILATAÇÃO PARA PISOS, COR CINZA, 27 X 3 MM (ALTURA X ESPESURA)	SINAPI	M	2.287,70	R\$	2,15	R\$	4.918,66	1500,00	787,70	2287,70	R\$	3.225,00	R\$	1.693,66	R\$	4.918,67	R\$	0,00	0,00%
4.6	104182	PISO EM GRANULITE, MARMORITE OU GRANITINA EM AMBIENTES EXTERNO, COM ESPESURA DE 8 MM, INCLUIDO MISTURA EM BETONEIRA, COLOCAÇÃO DAS JUNTAS, APLICAÇÃO DO PISO, AF_06/2022	SINAPI	M2	540,00	R\$	111,52	R\$	60.220,80	540,00		540,00	R\$	60.220,80	R\$	-	R\$	60.220,80	R\$	-	0,00%
4.7	104658	PISO PODOTÁTIL DE ALERTA OU DIRECIONAL, DE CONCRETO, ASSENTADO SOBRE ARGAMASSA, AF_03/2024	SINAPI	M2	402,00	R\$	156,30	R\$	62.832,60	0,00		0,00	R\$	-	R\$	-	R\$	-	R\$	62.832,60	100,00%
5		PALCO																			
5.1		SERVÍCIOS PRELIMINARES																			
5.1.1	105009	LOCAÇÃO CONVENCIONAL DE OBRA, UTILIZANDO GABARITO DE FÁBRICAS, CORRIDAS, PONTALETADAS A CADA 1,50M - 2 UTILIZAÇÕES, AF_03/2024	SINAPI	M	22,00	R\$	79,68	R\$	1.752,96	0,00	22,00	22,00	R\$	-	R\$	1.752,96	R\$	1.752,96	R\$	-	0,00%
5.2		MOVIMENTO DE TERRA																			
5.2.1	96523	ESCAVAÇÃO MANUAL PARA BLOCO DE COROAMENTO OU SAPATA (INCLUIDO ALOCAÇÃO PARA COLOCAÇÃO DE FORMAS), AF_01/2024	SINAPI	M3	21,00	R\$	96,13	R\$	2.018,73	0,00	21,00	21,00	R\$	-	R\$	2.018,73	R\$	2.018,73	R\$	-	0,00%
5.2.2	96527	ESCAVAÇÃO MANUAL PARA VIGA BALDRAME OU SAPATA CORRIDA (INCLUIDO ESCAVAÇÃO PARA COLOCAÇÃO DE FORMAS), AF_01/2024	SINAPI	M3	5,20	R\$	105,82	R\$	550,26	0,00	5,20	5,20	R\$	-	R\$	550,26	R\$	550,26	R\$	0,00	0,00%
5.2.3	94319	ÁTERRO MANUAL DE VALAS COM SOLO ARGILO ARENOSO, AF_08/2023	SINAPI	M3	20,00	R\$	80,15	R\$	1.603,00	0,00	20,00	20,00	R\$	-	R\$	1.603,00	R\$	1.603,00	R\$	-	0,00%
5.2.4	C0095	APLOAMENTO DE PISO OU FUNDO DE VALAS C/MAÇO DE 30 A 60 KG	SEINFRA	M2	40,00	R\$	23,07	R\$	922,80	0,00	40,00	40,00	R\$	-	R\$	922,80	R\$	922,80	R\$	-	0,00%
5.3		ALICERCE E EMBASAMENTOS																			
5.3.1	C3529	MITIGRAÇÃO MISTO - ALVENARIA DE PEDRA ADQUERIDOS (TRAÇÃO 1:6) C/AGREGADOS	SEINFRA	M3	5,20	R\$	306,94	R\$	1.596,09	0,00	5,20	5,20	R\$	-	R\$	1.596,09	R\$	1.596,09	R\$	0,00	0,00%
5.4		ESTRUTURA DE CONCRETO																			
5.4.1		FUNDAÇÕES																			
5.4.1.1	96819	LASTRO DE CONCRETO MAGRO, APLICADO EM BLOCOS DE COROAMENTO OU SAPATAS, ESPESURA DE 5 CM, AF_01/2024	SINAPI	M2	14,00	R\$	44,27	R\$	619,78	0,00	14,00	14,00	R\$	-	R\$	619,78	R\$	619,78	R\$	-	0,00%
5.4.1.2	S11657	FORMA PLANA PARA ESTRUTURAS, EM COMPENSADO RESINADO DE 10MM, 07 USOS, INCLUSIVE ESCORRIMENTO - REVISADA 07.2015	ORSE	M2	62,63	R\$	47,78	R\$	2.992,46	0,00	62,63	62,63	R\$	-	R\$	2.992,46	R\$	2.992,46	R\$	0,00	0,00%
5.4.1.3	104916	ARMAÇÃO DE SAPATA ISOLADA, VIGA BALDRAME E SAPATA CORRIDA UTILIZANDO AÇO CA-50 DE 5 MM - MONTAGEM, AF_01/2024	SINAPI	KG	52,42	R\$	15,72	R\$	824,04	0,00	52,42	52,42	R\$	-	R\$	824,04	R\$	824,04	R\$	0,00	0,00%
5.4.1.4	104919	ARMAÇÃO DE SAPATA ISOLADA, VIGA BALDRAME E SAPATA CORRIDA UTILIZANDO AÇO CA-50 DE 10 MM - MONTAGEM, AF_01/2024	SINAPI	KG	298,46	R\$	11,68	R\$	3.462,65	0,00	298,46	298,46	R\$	-	R\$	3.462,65	R\$	3.462,65	R\$	0,00	0,00%
5.4.1.5	96555	CONCRETAGEM DE BLOCO DE COROAMENTO OU VIGA BALDRAME, FCK 30 MPA, COM USO DE JERICA - LANÇAMENTO, ADENSAMENTO E ACABAMENTO, AF_01/2024	SINAPI	M3	6,86	R\$	832,43	R\$	5.710,47	0,00	6,86	6,86	R\$	-	R\$	5.710,47	R\$	5.710,47	R\$	0,00	0,00%
5.4.2		VIGA BALDRAME E IMPERMEABILIZAÇÃO																			
5.4.2.1	S11657	FORMA PLANA PARA ESTRUTURAS, EM COMPENSADO RESINADO DE 10MM, 07 USOS, INCLUSIVE ESCORRIMENTO - REVISADA 07.2015	ORSE	M2	21,45	R\$	47,78	R\$	1.024,88	0,00	21,45	21,45	R\$	-	R\$	1.024,88	R\$	1.024,88	R\$	0,00	0,00%
5.4.2.2	104916	ARMAÇÃO DE SAPATA ISOLADA, VIGA BALDRAME E SAPATA CORRIDA UTILIZANDO AÇO CA-50 DE 5 MM - MONTAGEM, AF_01/2024	SINAPI	KG	30,59	R\$	15,72	R\$	480,87	0,00	30,59	30,59	R\$	-	R\$	480,87	R\$	480,87	R\$	0,00	0,00%
5.4.2.3	104919	ARMAÇÃO DE SAPATA ISOLADA, VIGA BALDRAME E SAPATA CORRIDA UTILIZANDO AÇO CA-50 DE 10 MM - MONTAGEM, AF_01/2024	SINAPI	KG	70,58	R\$	11,68	R\$	824,37	0,00	70,58	70,58	R\$	-	R\$	824,37	R\$	824,37	R\$	0,00	0,00%
5.4.2.4	96555	CONCRETAGEM DE BLOCO DE COROAMENTO OU VIGA BALDRAME, FCK 30 MPA, COM USO DE JERICA - LANÇAMENTO, ADENSAMENTO E ACABAMENTO, AF_01/2024	SINAPI	M3	1,28	R\$	832,43	R\$	1.065,51	0,00	1,28	1,28	R\$	-	R\$	1.065,51	R\$	1.065,51	R\$	0,00	0,00%
5.4.2.5	S04653	IMPERMEABILIZAÇÃO DE ALICERCE E VIGA BALDRAME COM 2 DEBIAOS DE TINTA SINTÉTICA, INCLUIDO O CONTROLO DA VEDACÃO SINTÉTICA, EM ARGAMASSA	ORSE	M2	19,50	R\$	28,32	R\$	571,74	0,00	19,50	19,50	R\$	-	R\$	571,74	R\$	571,74	R\$	-	0,00%
5.4.3		PILARES																			
5.4.3.1	S07463	FORMA PLANA PARA PILARES, EM COMPENSADO PLASTIFICADO DE 12MM, 07 USOS, INCLUSIVE ESCORRIMENTO	ORSE	M2	23,76	R\$	47,27	R\$	1.123,14	0,00	23,76	23,76	R\$	-	R\$	1.123,14	R\$	1.123,14	R\$	0,00	0,00%

5.4.3.2	92759	ARMAÇÃO DE PILAR OU VIGA DE ESTRUTURA CONVENCIONAL DE CONCRETO ARMADO UTILIZANDO AÇO CA-80 DE 5,0 MM - MONTAGEM. AF. 06/2022	SINAPI	KG	28,19	R\$ 13,12	R\$ 369,85	0,00	28,19	28,19	R\$ -	R\$ 369,85	R\$ 369,85	R\$ -	0,00%
5.4.3.3	92762	ARMAÇÃO DE PILAR OU VIGA DE ESTRUTURA CONVENCIONAL DE CONCRETO ARMADO UTILIZANDO AÇO CA-50 DE 10,0 MM - MONTAGEM. AF. 06/2022	SINAPI	KG	97,73	R\$ 10,00	R\$ 977,30	0,00	97,73	97,73	R\$ -	R\$ 977,30	R\$ 977,30	R\$ -	0,00%
5.4.3.4	103669	CONCRETAGEM DE PILARES, FCK = 25 MPa, COM USO DE BALDES - LANÇAMENTO, ADENSAMENTO E ACABAMENTO. AF. 02/2022	SINAPI	M3	1,18	R\$ 1.057,35	R\$ 1.247,67	0,00	1,18	1,18	R\$ -	R\$ 1.247,67	R\$ 1.247,67	R\$ -	0,00%
5.4.4		VIGA SUPERIOR					R\$ 6.642,88								
5.4.4.1	S11657	FORMA PLANA PARA ESTRUTURAS, EM COMPENSADO RESINADO DE TORNILHOS INCLUSIVE ESCORAMENTO - REVISADA 07.2015	ORSE	M2	39,22	R\$ 47,78	R\$ 1.873,93	0,00	39,22	39,22	R\$ -	R\$ 1.873,93	R\$ 1.873,93	R\$ -	0,00%
5.4.4.2	92759	ARMAÇÃO DE PILAR OU VIGA DE ESTRUTURA CONVENCIONAL DE CONCRETO ARMADO UTILIZANDO AÇO CA-80 DE 5,0 MM - MONTAGEM. AF. 06/2022	SINAPI	KG	50,56	R\$ 13,12	R\$ 663,35	0,00	50,56	50,56	R\$ -	R\$ 663,35	R\$ 663,35	R\$ -	0,00%
5.4.4.3	92762	ARMAÇÃO DE PILAR OU VIGA DE ESTRUTURA CONVENCIONAL DE CONCRETO ARMADO UTILIZANDO AÇO CA-50 DE 10,0 MM - MONTAGEM. AF. 06/2022	SINAPI	KG	189,36	R\$ 10,00	R\$ 1.893,60	0,00	189,36	189,36	R\$ -	R\$ 1.893,60	R\$ 1.893,60	R\$ -	0,00%
5.4.4.4	94984	CONCRETO FCK = 20MPa, TRAÇO 1:2:7:3 (EM MASSA SECA DE CIMENTO/AREIA/MÉDIA BRITA 1)-PREPARO MECÂNICO COM BETONEIRA 400 L. AF. 05/2021	SINAPI	M3	2,55	R\$ 566,20	R\$ 1.443,81	0,00	2,55	2,55	R\$ -	R\$ 1.443,81	R\$ 1.443,81	R\$ -	0,00%
5.4.4.5	103670	LANÇAMENTO COM USO DE BALDES, ADENSAMENTO E ACABAMENTO DE CONCRETO EM ESTRUTURAS. AF. 02/2022	SINAPI	M3	2,55	R\$ 301,25	R\$ 768,19	0,00	2,55	2,55	R\$ -	R\$ 768,19	R\$ 768,19	R\$ -	0,00%
5.4.5		ESCALADA CONVENCIONAL					R\$ 10.094,13								
5.4.5.1	102073	ESCALADA EM CONCRETO ARMADO MOLDADA IN LOCO, FCK 25 MPa, COM 1 LANCE E LAJE PLANA, FÓRMA EM CHAPA DE MADEIRA COMPENSADA, RESINADA. AF. 11/2020	SINAPI	M3	2,62	R\$ 3.852,72	R\$ 10.094,13	0,00	2,62	2,62	R\$ -	R\$ 10.094,13	R\$ 10.094,13	R\$ -	0,00%
5.4.6		LAJE PRÉ-MOLDADA EM CONCRETO					R\$ 8.667,92								
5.4.6.1	101963	LAJE PRÉ-MOLDADA UNIDIRECIONAL, BIAPOIADA, PARA PISO, ENCHIMENTO EM CERÂMICA, VIGOTA CONVENCIONAL, ALTURA TOTAL DA LAJE "LT" = 12 CM (ENCHIMENTO+CAPA) = (8+4). AF. 08/2025	SINAPI	M2	40,00	R\$ 202,04	R\$ 8.081,60	0,00	40,00	40,00	R\$ -	R\$ 8.081,60	R\$ 8.081,60	R\$ -	0,00%
5.4.6.2	S04266	JUNTA DE DILATAÇÃO (ALTURA TOTAL DO PAVIMENTO) COM PREENCHIMENTO PARCIAL EM ISOPOR H=15CM E PREENCHIMENTO DO COMPLEMENTO COM MASTIQUE DE POLIURETANO SEÇÃO 2X2CM, MBT, BASF, OU SIMILAR, PARA PAVIMENTOS EM CONCRETO	ORSE	M	8,00	R\$ 73,29	R\$ 586,32	0,00	8,00	8,00	R\$ -	R\$ 586,32	R\$ 586,32	R\$ -	0,00%
5.4.7		VERGAS E CONTRAVERGAS					R\$ 267,10								
5.4.7.1	106024	VERGA MOLDADA IN LOCO EM CONCRETO, ESPESURA DE 10" CM. AF. 03/2024	SINAPI	M	3,80	R\$ 53,97	R\$ 204,71	0,00	3,80	3,80	R\$ -	R\$ 204,71	R\$ 204,71	R\$ -	0,00%
5.4.7.2	106030	CONTRAVERGA MOLDADA IN LOCO EM CONCRETO, ESPESURA DE 10" CM. AF. 03/2024	SINAPI	M	1,50	R\$ 41,59	R\$ 62,39	0,00	1,50	1,50	R\$ -	R\$ 62,39	R\$ 62,39	R\$ -	0,01%
5.5		PAREDES E DIVISÓRIAS					R\$ 96.531,37								
5.5.1	103332	ALVENARIA DE VEDAÇÃO DE BLOCOS CERÂMICOS FURADOS NA HORIZONTAL DE 9X14X19 CM (ESPESURA 9 CM) E ARGAMASSA DE ASSENTAMENTO COM PREPARO EM BETONEIRA. AF. 12/2021	SINAPI	M2	99,00	R\$ 121,07	R\$ 11.985,93	0,00	99,00	99,00	R\$ -	R\$ 11.985,93	R\$ 11.985,93	R\$ -	0,00%
5.5.2	S12162	BRISE METÁLICO HUNTER DOUGLAS REF. 94R - S/4 COR PRATA OU SIMILAR, COM ESTRUTURA E MONTAGEM, EXCLUSIVE ANDAIMES OU PLATAFORMA	ORSE	M2	140,00	R\$ 360,00	R\$ 50.400,00	0,00	140,00	140,00	R\$ -	R\$ 50.400,00	R\$ 50.400,00	R\$ -	0,00%
5.5.3	112737	ESTRUTURA METÁLICA GALVANIZADA, REVESTIDA POR PLACAS DE ACM (ALUMÍNIO COMPOSTO) RECORTADO, E=0,3MM, NA COR COBRE, 1,00 NX 1,00M, FIXAÇÃO DA ESTRUTURA METÁLICA SEM AVANÇO NA EST. ESPACIAL EXISTENTE NO LOCAL, POR PARAFUSOS. - FORNECIMENTO E MONTAGEM LETREIRO - LETRA EM CAIXA DE ZINCO, H= 20CM	SEINFRA	UN	21,00	R\$ 86,50	R\$ 1.816,50	0,00	21,00	21,00	R\$ -	R\$ 1.816,50	R\$ 1.816,50	R\$ -	0,00%
5.6		COBERTURA					R\$ 101.027,95								
5.6.1	C3856	DESMONTAGEM DE TELHAMENTO EM ESTRUTURAS METÁLICAS	SEINFRA	M2	128,00	R\$ 6,94	R\$ 888,32	0,00	128,00	128,00	R\$ -	R\$ 888,32	R\$ 888,32	R\$ -	0,00%
5.6.2	C1053	DEMOLIÇÃO DE ESTRUTURA METÁLICA	SEINFRA	M2	128,00	R\$ 28,01	R\$ 3.585,28	0,00	128,00	128,00	R\$ -	R\$ 3.585,28	R\$ 3.585,28	R\$ -	0,00%
5.6.3	C5217	ESTRUTURA TRELICADA DE COBERTURA COM LIGAÇÕES PARAFUSADAS, INCLUSIVE PERFIS METÁLICOS, CHAPAS METÁLICAS, TRANSPORTE COM GUINDASTE, JATEAMENTO E PINTURA	SEINFRA	KG	1.632,00	R\$ 20,23	R\$ 33.015,36	0,00	1.632,00	1.632,00	R\$ -	R\$ 33.015,36	R\$ 33.015,36	R\$ -	0,00%
5.6.4	C1353	ESTRUTURA METÁLICA TRELICADA EM AÇO - PILARES	SEINFRA	M2	31,05	R\$ 256,64	R\$ 7.968,67	0,00	31,05	31,05	R\$ -	R\$ 7.968,67	R\$ 7.968,67	R\$ -	0,00%

5.6.5	S12725	TELHAMENTO COM TELHA EM AÇO GALVALUME, SIMPLIS, TRAPEZOIDAL, PRÉ-PINTADA, TP40 - 0,65MM, KINGSPAN-ISOESTE OU SIMILAR	ORSE	M2	234,00	R\$	237,48	R\$	55.570,32	0,00	234,00	234,00	R\$	-	R\$	55.570,32	R\$	55.570,32	-	0,00%	
5.7	REVESTIMENTO																				
5.7.1	87905	CHAPISCO APLICADO EM ALVENARIA (COM PRESENÇA DE VÃOS) E ESTRUTURAS DE CONCRETO DE FACHADA, COM COLHER DE PEDREIRO, ARGAMASSA TRAÇO 1:3 COM PREPARO EM BETONEIRA 400L, AF. 02/2022	SINAPI	M2	198,00	R\$	8,36	R\$	1.655,28	0,00	198,00	198,00	R\$	-	R\$	1.655,28	R\$	1.655,28	-	0,00%	
5.7.2	87530	MASSA ÚNICA, EM ARGAMASSA TRAÇO 1:2,6, EMPARAPADO MANUAL, APLICADA MANUALMENTE EM PAREDES INTERNAS DE AMBIENTES COM ÁREA ENTRE 5M² E 10M², E = 17,5MM, COM TALISCAS, AF. 03/2024	SINAPI	M2	185,58	R\$	42,94	R\$	7.968,81	0,00	185,58	185,58	185,58	R\$	-	R\$	7.968,81	R\$	7.968,81	0,00	0,00%
5.7.3	87532	EMBOÇO, EM ARGAMASSA TRAÇO 1:2,8, EMPARAPADO MANUAL, APLICADO MANUALMENTE EM PAREDES INTERNAS DE AMBIENTES COM ÁREA ENTRE 5M² E 10M², E = 17,5MM, COM TALISCAS, AF. 03/2024	SINAPI	M2	12,42	R\$	41,69	R\$	517,79	0,00	12,42	12,42	12,42	R\$	-	R\$	517,79	R\$	517,79	0,00	0,00%
5.7.4	87275	REVESTIMENTO CERÂMICO PARA PAREDES INTERNAS COM PLACAS TIPO ESMALTADA DE DIMENSÕES 33X45 CM APLICADAS A MEIA ALTURA DAS PAREDES, AF. 02/2023, PE	SINAPI	M2	12,42	R\$	81,19	R\$	1.008,38	0,00	12,42	12,42	12,42	R\$	-	R\$	1.008,38	R\$	1.008,38	0,00	0,00%
5.8	INSTALAÇÕES ELÉTRICAS																				
5.8.1	00013395	QUADRO DE DISTRIBUIÇÃO COM BARRAMENTO TRIFÁSICO, DE EMBUTIR, EM CHAPA DE AÇO GALVANIZADO, PARA 18 DISJUNTORES DIN, 100 A	SINAPI	UN	1,00	R\$	423,42	R\$	423,42	0,00	1,00	1,00	1,00	R\$	-	R\$	423,42	R\$	423,42	-	0,00%
5.8.2	C1131	DISJUNTOR TRIPOLAR EM QUADRO DE DISTRIBUIÇÃO 90A	SEINFRA	UN	1,00	R\$	134,76	R\$	134,76	0,00	1,00	1,00	1,00	R\$	-	R\$	134,76	R\$	134,76	-	0,00%
5.8.3	S09041	DISPOSITIVO DE PROTEÇÃO CONTRA SURTO DE TENSÃO DPS 60KA-275V	ORSE	UN	1,00	R\$	87,25	R\$	87,25	0,00	1,00	1,00	1,00	R\$	-	R\$	87,25	R\$	87,25	-	0,00%
5.8.4	93655	DISJUNTOR MONOPOLAR TIPO DIN, CORRENTE NOMINAL DE 20A - FORNECIMENTO E INSTALAÇÃO, AF. 07/2025	SINAPI	UN	3,00	R\$	11,79	R\$	35,37	0,00	3,00	3,00	3,00	R\$	-	R\$	35,37	R\$	35,37	-	0,00%
5.8.5	93656	DISJUNTOR MONOPOLAR TIPO DIN, CORRENTE NOMINAL DE 25A - FORNECIMENTO E INSTALAÇÃO, AF. 07/2025	SINAPI	UN	2,00	R\$	12,67	R\$	25,34	0,00	2,00	2,00	2,00	R\$	-	R\$	25,34	R\$	25,34	-	0,00%
5.8.6	LUM 97688	LUMINÁRIA TIPO PLAFON EM PLÁSTICO, DE SOBREPOR, COM 1 LÂMPADA FLUORESCENTE DE 20 W, SEM REATOR - FORNECIMENTO E INSTALAÇÃO, AF. 02/2020	COMPOSIÇÕES	UND	6,00	R\$	54,23	R\$	325,38	0,00	6,00	6,00	6,00	R\$	-	R\$	325,38	R\$	325,38	-	0,00%
5.8.7	S03398	PONTO DE TOMADA 2P+T, ABNT, 10 A, DE USO GERAL, COM ELETRÓDUTO DE PVC FLEXÍVEL SANFONADO EMBUTIDO Ø 3/4", INCLUSIVE ATERRAMENTO	ORSE	PT	10,00	R\$	268,10	R\$	2.681,00	0,00	10,00	10,00	10,00	R\$	-	R\$	2.681,00	R\$	2.681,00	-	0,00%
5.8.8	S03287	PONTO DE INTERRUPTOR 01 SEÇÃO PARALELA, EMBUTIDO, COM ELETRÓDUTO DE PVC FLEXÍVEL SANFONADO Ø 3/4"	ORSE	PT	2,00	R\$	220,50	R\$	441,00	0,00	2,00	2,00	2,00	R\$	-	R\$	441,00	R\$	441,00	-	0,00%
5.8.9	S03282	PONTO DE INTERRUPTOR 02 SEÇÕES EMBUTIDO, COM ELETRÓDUTO DE PVC RÍGIDO ROSCÁVEL Ø 3/4"	ORSE	PT	1,00	R\$	258,73	R\$	258,73	0,00	1,00	1,00	1,00	R\$	-	R\$	258,73	R\$	258,73	-	0,00%
5.8.10	91926	CABO DE COBRE FLEXÍVEL ISOLADO, 2,5 MM², ANTI-CHAMA 450/750 V, PARA CIRCUITOS TERMINAIS - FORNECIMENTO E INSTALAÇÃO, AF. 03/2023	SINAPI	M	300,00	R\$	4,88	R\$	1.464,00	0,00	300,00	300,00	300,00	R\$	-	R\$	1.464,00	R\$	1.464,00	-	0,00%
5.8.11	91930	CABO DE COBRE FLEXÍVEL ISOLADO, 6 MM², ANTI-CHAMA 450/750 V, PARA CIRCUITOS TERMINAIS - FORNECIMENTO E INSTALAÇÃO, AF. 03/2023	SINAPI	M	50,00	R\$	10,69	R\$	534,50	0,00	50,00	50,00	50,00	R\$	-	R\$	534,50	R\$	534,50	-	0,00%
5.8.12	91655	ELETRÓDUTO FLEXÍVEL CORRUGADO REFORÇADO, PVC, DN 25 MM (3/4"), PARA CIRCUITOS TERMINAIS, INSTALADO EM PAREDE - FORNECIMENTO E INSTALAÇÃO, AF. 03/2023	SINAPI	M	60,00	R\$	11,51	R\$	690,60	0,00	60,00	60,00	60,00	R\$	-	R\$	690,60	R\$	690,60	-	0,00%
5.8.13	C0326	ATERRAMENTO COMPLETO C/ HASTE COPPERWELD 3/4"X2,40M	SEINFRA	UN	2,00	R\$	300,25	R\$	600,50	0,00	2,00	2,00	2,00	R\$	-	R\$	600,50	R\$	600,50	-	0,00%
5.8.14	C0518	ELETRÓDUTO DE PVC RÍGIDO ROSCÁVEL, DIÂM = 25MM (3/4")	SEINFRA	M	10,00	R\$	22,27	R\$	222,70	0,00	10,00	10,00	10,00	R\$	-	R\$	222,70	R\$	222,70	-	0,00%
5.8.15	S00353	REFLETOR MODULAR LED DC COM DPS 2 X 50W DE POTÊNCIA, ALUMÍNIO, 6000K, 1865LMW, AUTOVOLT, BRANCA, REF: RFLMLED-DC-DPS-150-100-50-3C-ME, DA MARCA C-LIGHT OU SIMILAR	ORSE	M	10,00	R\$	13,59	R\$	135,90	0,00	10,00	10,00	10,00	R\$	-	R\$	135,90	R\$	135,90	-	0,00%
5.8.16	113505	REFLETOR MODULAR LED DC COM DPS 2 X 50W DE POTÊNCIA, ALUMÍNIO, 6000K, 1865LMW, AUTOVOLT, BRANCA, REF: RFLMLED-DC-DPS-150-100-50-3C-ME, DA MARCA C-LIGHT OU SIMILAR	ORSE	UN	12,00	R\$	645,69	R\$	7.748,28	0,00	12,00	12,00	12,00	R\$	-	R\$	7.748,28	R\$	7.748,28	-	0,00%
5.9	INSTALAÇÕES HIDROSSANITÁRIAS																				
5.9.1	C1948	PONTO HIDRULÍCO, MATERIAL E EXECUÇÃO	SEINFRA	PT	3,00	R\$	216,10	R\$	648,30	0,00	3,00	3,00	3,00	R\$	-	R\$	648,30	R\$	648,30	-	0,00%
5.9.2	C1950	PONTO SANITÁRIO, MATERIAL E EXECUÇÃO	SEINFRA	PT	3,00	R\$	197,67	R\$	593,01	0,00	3,00	3,00	3,00	R\$	-	R\$	593,01	R\$	593,01	-	0,00%
5.9.3	89707	CAIXA SIFONADA, PVC, DN 100 X 90 X 90 MM, JUNTA ELÁSTICA, FORNECIDA E INSTALADA EM RAMAL DE DESCARGA OU EM RAMAL DE ESGOTO SANITÁRIO, AF. 08/2022	SINAPI	UN	2,00	R\$	51,80	R\$	103,60	0,00	2,00	2,00	2,00	R\$	-	R\$	103,60	R\$	103,60	-	0,00%

5.9.4	89714	TUBO PVC. SERIE NORMAL. ESGOTO PREDIAL, DN 100 MM, FORNECIDO E INSTALADO EM RAMAL DE DESCARGA OU RAMAL DE ESGOTO SANITÁRIO. AF_08/2022	SINAPI	M	12,00	R\$	36,55	R\$	438,60	0,00	12,00	12,00	R\$	-	R\$	438,60	R\$	438,60	R\$	-	0,00%
5.9.5	89712	TUBO PVC. SERIE NORMAL. ESGOTO PREDIAL, DN 50 MM, FORNECIDO E INSTALADO EM RAMAL DE DESCARGA OU RAMAL DE ESGOTO SANITÁRIO. AF_08/2022	SINAPI	M	6,00	R\$	26,25	R\$	157,50	0,00	6,00	6,00	R\$	-	R\$	157,50	R\$	157,50	R\$	-	0,00%
5.9.6	506386	"CAIXA DE PASSAGEM CPI-060 (40X40X60CM) CAIXA DE GOROURA EM PVC. DIAMETRO MINIMO 300 MM, DIAMETRO DE SAIDA 100 MM, CAPACIDADE APROXIMADA 18 LITROS, COM TAMPA E CESTO	ORSE	UN	1,00	R\$	329,30	R\$	329,30	0,00	1,00	1,00	R\$	-	R\$	329,30	R\$	329,30	R\$	-	0,00%
5.9.7	00035277	JUNÇÃO SIMPLES PVC. SERIE NORMAL. ESGOTO PREDIAL, DN 100 X 100 MM, JUNTA PRIMARIA DE ESGOTO SANITÁRIO OU VENTILAÇÃO. AF_08/2022	SINAPI	UN	1,00	R\$	430,55	R\$	430,55	0,00	1,00	1,00	R\$	-	R\$	430,55	R\$	430,55	R\$	-	0,00%
5.9.8	C3738	INSTALAÇÃO DE TUBO DE VENTILAÇÃO 50MM/C/14MM, C/ REBOCO E PINTURA A CAL (C/ MATERIAL)	SEINFRA	UN	1,00	R\$	70,04	R\$	70,04	0,00	1,00	1,00	R\$	-	R\$	70,04	R\$	70,04	R\$	-	0,00%
5.9.9	89834	ESGOTO PREDIAL, DN 100 X 100 MM, JUNTA PRIMARIA DE ESGOTO SANITÁRIO OU VENTILAÇÃO. AF_08/2022	SINAPI	UN	2,00	R\$	52,13	R\$	104,26	0,00	2,00	2,00	R\$	-	R\$	104,26	R\$	104,26	R\$	-	0,00%
5.9.10	89446	TUBO PVC SOLDAVEL DE 25MM, INSTALADO EM PRUMADA DE ÁGUA - FORNECIMENTO E INSTALAÇÃO. AF_08/2022	SINAPI	M	24,00	R\$	5,24	R\$	125,76	0,00	24,00	24,00	R\$	-	R\$	125,76	R\$	125,76	R\$	-	0,00%
5.9.11	89403	TUBO PVC SOLDAVEL DE 32MM, INSTALADO EM RAMAL DE DISTRIBUIÇÃO DE ÁGUA - FORNECIMENTO E INSTALAÇÃO. AF_08/2022	SINAPI	M	12,00	R\$	18,65	R\$	223,80	0,00	12,00	12,00	R\$	-	R\$	223,80	R\$	223,80	R\$	-	0,00%
5.9.12	C2167	REGISTRO DE GAVETA C/ ANOPLA CROMADA D= 25MM (1")	SEINFRA	UN	2,00	R\$	123,51	R\$	247,02	0,00	2,00	2,00	R\$	-	R\$	247,02	R\$	247,02	R\$	-	0,00%
5.10	COMBATE A INCENDIO																				
5.10.1	97589	LUMINARIA DE EMERGENCIA COM 30 LAMPADAS LEDE DE 8W. DETECTOR. FORNECIMENTO E INSTALAÇÃO. AF_08/2024	SINAPI	UN	1,00	R\$	17,48	R\$	17,48	0,00	1,00	1,00	R\$	-	R\$	17,48	R\$	17,48	R\$	-	0,00%
5.10.2	1375985	PLACA DE SINALIZAÇÃO DE SEGURANÇA CONTRA INCENDIO, FOTOLUMINESCENTE, QUADRADA, 70 X 70 CM EM PVC 2' MM ANTI-CHAMAS (SIMBOLOS, CORES E FOTOGRAMAS CONFORME NBR 18820)	ORSE	UN	2,00	R\$	11,56	R\$	23,12	0,00	2,00	2,00	R\$	-	R\$	23,12	R\$	23,12	R\$	-	0,00%
5.10.3	101909	EXTINTOR DE INCENDIO PORTÁTIL COM CARGA DE POS DE 6 KG, CLASSE BC - FORNECIMENTO E INSTALAÇÃO. AF_10/2020, PE	SINAPI	UN	1,00	R\$	231,23	R\$	231,23	0,00	1,00	1,00	R\$	-	R\$	231,23	R\$	231,23	R\$	-	0,00%
5.10.4	112721	PLACA INDICATIVA DE "SAIDA", ADESIVA, DIM.: 20 X 30 CM	ORSE	UN	3,00	R\$	20,34	R\$	61,02	0,00	3,00	3,00	R\$	-	R\$	61,02	R\$	61,02	R\$	-	0,00%
5.11	PISO																				
5.11.1	95241	LASTRO DE CONCRETO MAGRO, APLICADO EM PISOS, LAJES SOBRE SOLO OU RADIEIS, ESPESURA DE 5 CM. AF_01/2024	SINAPI	M2	208,00	R\$	41,23	R\$	8.575,84	0,00	208,00	208,00	R\$	-	R\$	8.575,84	R\$	8.575,84	R\$	-	0,00%
5.11.2	87257	REVESTIMENTO CERÂMICO PARA PISO COM PLACAS TIPO ESMALTADA DE DIMENSÕES 60X60 CM APLICADA EM AMBIENTES DE ÁREA MAIOR QUE 10 M2. AF_02/2023, PE	SINAPI	M2	208,00	R\$	73,88	R\$	15.387,84	0,00	208,00	208,00	R\$	-	R\$	15.387,84	R\$	15.387,84	R\$	-	0,00%
5.12	ESQUADRIAS																				
5.12.1	100688	KIT DE PORTA DE MADEIRA FRISADA, SEMI-OCA (LEVE OU MEDIA), PADRÃO POPULAR, 60X210CM, ESPESURA DE 3CM, ITENS INCLUIDOS: DOBRADICAS, MONTAGEM E EXECUÇÃO DO FURO - FORNECIMENTO E INSTALAÇÃO. AF_12/2019	SINAPI	UN	1,00	R\$	1.019,86	R\$	1.019,86	0,00	1,00	1,00	R\$	-	R\$	1.019,86	R\$	1.019,86	R\$	-	0,00%
5.12.2	100682	KIT DE PORTA DE MADEIRA FRISADA, SEMI-OCA (LEVE OU MEDIA), PADRÃO POPULAR, 70X210CM, ESPESURA DE 3CM, ITENS INCLUIDOS: DOBRADICAS, MONTAGEM E INSTALAÇÃO DE BATENTE, FECHADURA COM EXECUÇÃO DO FURO - FORNECIMENTO E INSTALAÇÃO. AF_12/2019	SINAPI	UN	1,00	R\$	1.037,36	R\$	1.037,36	0,00	1,00	1,00	R\$	-	R\$	1.037,36	R\$	1.037,36	R\$	-	0,00%
5.12.3	102184	PORTA DE ABRIR COM MOLA HIDRÁULICA, EM VIDRO TEMPERADO, 1,10X2,10 CM, ESPESURA 10 MM, INCLUSIVE ACESSÓRIOS. AF_01/2021	SINAPI	UN	1,00	R\$	1.875,48	R\$	1.875,48	0,00	1,00	1,00	R\$	-	R\$	1.875,48	R\$	1.875,48	R\$	-	0,00%
5.12.4	100674	BASCULANTE - CAIXILHO FIXO DE ALUMÍNIO PARA VIDRO (VIDRO INCLUIDO), BATENTE/ REQUADRO DE 4 A 14 CM, SEMI GUARNICÃO/ ALZAR, FIXAÇÃO COM PARAFUSOS, VEDAÇÃO ALICATE, E EXCLUSÃO CONTRA INCENDIO - FORNECIMENTO E INSTALAÇÃO. AF_11/2024	SINAPI	M2	1,02	R\$	757,75	R\$	772,91	0,00	1,02	1,02	R\$	-	R\$	772,91	R\$	772,91	R\$	0,00	0,00%
5.12.5	104406	GRADE EM METALON	ORSE	M2	1,15	R\$	254,87	R\$	293,10	0,00	1,15	1,15	R\$	-	R\$	293,10	R\$	293,10	R\$	0,00	0,00%
5.13	PINTURA																				
5.13.1	88415	APLICAÇÃO MANUAL DE FUNDO SELADOR ACRILICO EM PAREDES EXTERIAS DE CASAS. AF_02/2024	SINAPI	M2	120,00	R\$	3,95	R\$	474,00	0,00	120,00	120,00	R\$	-	R\$	474,00	R\$	474,00	R\$	-	0,00%

5.13.1.2	88485	EMASSAMENTO COM MASSA LÁTEX. APLICAÇÃO EM PAREDE, UMA DEMÃO, LIXAMENTO MANUAL. AF. 04/2023	SINAPI	M2	120,00	R\$ 11,49	R\$ 1.378,80	0,00	120,00	120,00	R\$ -	R\$ -	1.378,80	R\$ -	0,00%
5.13.1.3	104641	PINTURA LÁTEX ACRILICA ECONOMICA, APLICAÇÃO MANUAL EM PAREDES, DUAS DEMÃOS. AF. 04/2023	SINAPI	M2	120,00	R\$ 10,80	R\$ 1.296,00	0,00	40,00	40,00	R\$ -	R\$ -	432,00	R\$ 864,00	66,67%
5.13.1.4	88484	FUNDO SELADOR ACRILICO, APLICAÇÃO MANUAL EM TETO, UMA DEMÃO. AF. 04/2023	SINAPI	M2	40,00	R\$ 4,65	R\$ 186,00	0,00	40,00	40,00	R\$ -	R\$ -	186,00	R\$ -	0,00%
5.13.1.5	88486	EMASSAMENTO COM MASSA LÁTEX, APLICAÇÃO EM TETO, DUAS DEMÃOS, LIXAMENTO MANUAL. AF. 04/2023	SINAPI	M2	40,00	R\$ 32,19	R\$ 1.287,60	0,00	40,00	40,00	R\$ -	R\$ -	1.287,60	R\$ -	0,00%
5.13.1.6	104639	PINTURA LÁTEX ACRILICA ECONOMICA, APLICAÇÃO MANUAL EM TETO, DUAS DEMÃOS. AF. 04/2023	SINAPI	M2	40,00	R\$ 13,22	R\$ 528,80	0,00	40,00	40,00	R\$ -	R\$ -	528,80	R\$ -	0,00%
5.13.2		PINTURA EXTERNA					R\$ 1.883,52								
5.13.2.1	88415	APLICAÇÃO MANUAL DE FUNDO SELADOR ACRILICO EM PAREDES EXTERNAS DE CASAS. AF. 03/2024	SINAPI	M2	54,00	R\$ 3,95	R\$ 213,30	0,00	54,00	54,00	R\$ -	R\$ -	213,30	R\$ -	0,00%
5.13.2.2	S02283	APLICAÇÃO DE 01 DEMÃO DE TEXTURA ACRILICA	ORSE	M2	54,00	R\$ 15,29	R\$ 825,66	0,00	54,00	54,00	R\$ -	R\$ -	825,66	R\$ -	0,00%
5.13.2.3	88488	PINTURA LÁTEX ACRILICA PREMIUM, APLICAÇÃO MANUAL EM PAREDES, DUAS DEMÃOS. AF. 04/2023	SINAPI	M2	54,00	R\$ 15,64	R\$ 844,56	0,00	54,00	54,00	R\$ -	R\$ -	844,56	R\$ -	0,00%
5.13.3		PINTURA EM ESQUADRIAS					R\$ 348,52								
5.13.3.1	102187	PINTURA FUNDO NIVELADOR ALQUIDICO BRANCO EM MADEIRA. AF. 01/2021	SINAPI	M2	6,82	R\$ 23,85	R\$ 162,66	0,00	6,82	6,82	R\$ -	R\$ -	162,66	R\$ 0,00	0,00%
5.13.3.2	102219	PINTURA TINTA DE ACABAMENTO (PIGMENTADA) ESMALTE SINTETICO ACETINADO EM MADEIRA, 2 DEMÃOS. AF. 01/2021	SINAPI	M2	6,82	R\$ 16,99	R\$ 115,87	0,00	6,82	6,82	R\$ -	R\$ -	115,87	R\$ 0,00	0,00%
5.13.3.3	100754	PINTURA COM TINTA ACRILICA DE ACABAMENTO APLICADA A ROLO OU PINCEL SOBRE SUPERFICIES METALICAS (EXCETO PERFIL) EXECUTADO EM OBRA (02 DEMÃOS). AF. 01/2020	SINAPI	M2	2,30	R\$ 30,43	R\$ 69,99	0,00	2,30	2,30	R\$ -	R\$ -	69,99	R\$ 0,00	0,00%
5.14		LOUÇAS E METAIS					R\$ 3.580,28								
5.14.1	C0348	BACIA DE LOUÇA BRANCA C/CAIXA ACOPLADA	SEINFRA	UN	1,00	R\$ 642,79	R\$ 642,79	0,00	1,00	1,00	R\$ -	R\$ -	642,79	R\$ -	0,00%
5.14.2	S12289	PIA DE COZINHA COM BANCADEA EM GRANITO INDIANA, E=70MM, DIM 2.400,66 COM ABRILHAMENTO, TORNEIRA EM AÇO INOX, VALVULA CROMADO, TORNEIRA EM AÇO INOX, INCLUSIVE RODOPRA 10 CM, ASSENTADA.	ORSE	UN	1,00	R\$ 2.020,94	R\$ 2.020,94	0,00	1,00	1,00	R\$ -	R\$ -	2.020,94	R\$ -	0,00%
5.14.3	93396	BANCADEA GRANITO CINZA, 50 X 80 CM, INCL. CUBA DE EMBUTIR OVAL LOUÇA BRANCA 35 X 50 CM, VALVULA METAL CROMADO, SIFÃO FLEXIVEL PVC, ENGATE 30 CM FLEXIVEL PLÁSTICO E TORNEIRA CROMADA DE MESA, PADRÃO POPULAR - FORNEC. E INSTALAÇÃO. AF. 01/2020	SINAPI	UN	1,00	R\$ 754,50	R\$ 754,50	0,00	1,00	1,00	R\$ -	R\$ -	754,50	R\$ -	0,00%
5.14.4	95544	PAPELEIRA DE PAREDE EM METAL CROMADO SEM TAMPA, INCLUSO FIXAÇÃO. AF. 01/2020	SINAPI	UN	1,00	R\$ 70,03	R\$ 70,03	0,00	1,00	1,00	R\$ -	R\$ -	70,03	R\$ -	0,00%
5.14.5	95543	PORTA TOALHA BANHO EM METAL CROMADO, TIPO BARRA, INCLUSO FIXAÇÃO. AF. 01/2020	SINAPI	UN	1,00	R\$ 92,03	R\$ 92,03	0,00	1,00	1,00	R\$ -	R\$ -	92,03	R\$ -	0,00%
6		ABRIGO DA PRAÇA					R\$ 243.266,78								
6.1		MOVIMENTAÇÕES DE TERRA					R\$ 7.357,90								
6.1.1	96523	ESCAVAÇÃO MANUAL PARA BLOCO DE COROAMENTO OU SAPATA (INCLUINDO ESCAVAÇÃO PARA COLOCAÇÃO DE FORMAS). AF. 01/2024	SINAPI	M3	6,91	R\$ 96,13	R\$ 664,26	6,91	6,91	6,91	R\$ 664,26	R\$ -	R\$ -	0,00	0,00%
6.1.2	96527	ESCAVAÇÃO MANUAL PARA VIGA BALDRAME OU SAPATA CORADA (INCLUINDO ESCAVAÇÃO PARA COLOCAÇÃO DE FORMAS). AF. 01/2024	SINAPI	M3	4,79	R\$ 105,82	R\$ 506,88	4,79	4,79	4,79	R\$ 506,88	R\$ -	R\$ -	0,00	0,00%
6.1.3	C0095	APILOAMENTO DE PIRO OU FUNDO DE VALAS C/MAÇO DE 30 A 60 KG	SEINFRA	M2	15,98	R\$ 23,07	R\$ 368,66	15,98	15,98	15,98	R\$ 368,66	R\$ -	R\$ -	0,00	0,00%
6.1.4	94342	ATERRO MANUAL DE VALAS COM AREIA PARA ATERRO. AF. 08/2023	SINAPI	M3	44,59	R\$ 130,48	R\$ 5.818,10	44,59	44,59	44,59	R\$ 5.818,10	R\$ -	R\$ -	0,00	0,00%
6.2		INFRAESTRUTURA					R\$ 15.730,04								
6.2.1		ALICERCE					R\$ 2.243,06								
6.2.1.1	C0054	ALVENARIA DE EMBASAMENTO DE PEDRA ARGAMASSADA	SEINFRA	M3	4,79	R\$ 468,28	R\$ 2.243,06	4,79	4,79	4,79	R\$ 2.243,06	R\$ -	R\$ -	0,00	0,00%
6.2.2		SAPATA/BLOCOS DE FUNDAÇÃO					R\$ 6.033,44								
6.2.2.1	96619	LASTRO DE CONCRETO MAGRO, APLICADO EM BLOCOS DE COROAMENTO OU SAPATAS, ESPESURA DE 5 CM. AF. 01/2024	SINAPI	M2	3,24	R\$ 44,27	R\$ 143,43	3,24	3,24	3,24	R\$ 143,43	R\$ -	R\$ -	0,00	0,00%
6.2.2.2	96540	FABRICAÇÃO, MONTAGEM E DESMONTAGEM DE FORMA PARA BLOCO DE COROAMENTO EM CHAPA DE MADEIRA COMPENSADA RESINADA, E=17 MM, 4 UTILIZAÇÕES. AF. 01/2024	SINAPI	M2	16,63	R\$ 137,76	R\$ 2.290,95	16,63	16,63	16,63	R\$ 2.290,95	R\$ -	R\$ -	0,00	0,00%
6.2.2.3	96543	ARMAÇÃO DE BLOCO UTILIZANDO AÇO CA-60 DE 5 MM - MONTAGEM. AF. 01/2024	SINAPI	KG	10,56	R\$ 18,92	R\$ 199,80	10,56	10,56	10,56	R\$ 199,80	R\$ -	R\$ -	0,00	0,00%

6.4.1	103332	ALVENARIA DE VEDAÇÃO DE BLOCOS CERÂMICOS FURADOS NA HORIZONTAL DE 9X14X19 CM (ESPESURA 9 CM) E ARGAMASSA DE ASSENTAMENTO COM PREPARO EM BETONEIRA AF. 12/2021	SINAPI	M2	33,52	R\$ 121,07	R\$ 4.058,27	33,52	R\$ 4.058,27	33,52	R\$ 4.058,27	R\$ -	R\$ -	R\$ 4.058,27	R\$ 0,00	0,00%	
6.5	COBERTURA																
6.5.1	94210	TELHAMENTO COM TELHA ONDULADA DE FIBROCIMENTO E = 6 MM, COM RECOBRIMENTO LATERAL DE 1/4 DE ONDA PARA TELHADO COM INCLINAÇÃO MÁXIMA DE 10°, COM ATÉ 2 ÁGUAS, INCLUSO ICAMENTO. AF. 07/2019	SINAPI	M2	75,72	R\$ 67,87	R\$ 5.139,12	0,00	R\$ 5.139,12	75,72	R\$ 5.139,12	R\$ -	R\$ 5.139,12	R\$ 5.139,12	R\$ 0,00	0,00%	
6.5.2	C1353	ESTRUTURA METÁLICA TRELICADA EM VIGAS PARA COBERTURA	SEINFRA	M2	23,30	R\$ 219,12	R\$ 5.105,50	23,30	R\$ 5.105,50	23,30	R\$ 5.105,50	R\$ -	R\$ -	R\$ 5.105,50	R\$ 0,00	0,00%	
6.5.3	92569	TRAMA DE AÇO COMPOSTA POR RIPAS E CABROS PARA TELHADOS DE ATÉ 2 ÁGUAS PARA TELHA DE ENCAIXE DE CERÂMICA OU DE CONCRETO, INCLUSO TRANSPORTE VERTICAL. AF. 07/2019	SINAPI	M2	182,40	R\$ 68,07	R\$ 12.415,97	182,40	R\$ 12.415,97	182,40	R\$ 12.415,97	R\$ -	R\$ -	R\$ 12.415,97	R\$ 0,00	0,00%	
6.5.4	94204	TELHAMENTO COM TELHA CERÂMICA CAPA-CANAL, TIPO COLONIAL, COM MAIS DE 2 ÁGUAS, INCLUSO TRANSPORTE VERTICAL. AF. 07/2019	SINAPI	M2	182,40	R\$ 58,96	R\$ 10.754,30	0,00	R\$ 10.754,30	182,40	R\$ 10.754,30	R\$ -	R\$ 10.754,30	R\$ -	R\$ 10.754,30	R\$ 0,00	0,00%
6.5.5	94221	GUINEIRA PARA TELHA CERÂMICA EMBOÇADA COM ARGAMASSA DE 1:2:8 (CIMENTO, CAL E AREIA) PARA TELHADOS COM ATÉ 2 ÁGUAS, INCLUSO TRANSPORTE VERTICAL. AF. 07/2019	SINAPI	M	11,50	R\$ 27,84	R\$ 320,16	0,00	R\$ 320,16	11,50	R\$ 320,16	R\$ -	R\$ 320,16	R\$ 320,16	R\$ -	0,00%	
6.5.6	S100327S	RUFO EXTERNO/INTERNO EM CHAPA DE AÇO GALVANIZADO NÚMERO 26, CORTE DE 33 CM, INCLUSO ICAMENTO. AF. 07/2019	ORSE	M	45,00	R\$ 60,12	R\$ 2.705,40	0,00	R\$ 2.705,40	45,00	R\$ 2.705,40	R\$ -	R\$ 2.705,40	R\$ 2.705,40	R\$ -	0,00%	
6.6	INSTALAÇÕES HIDROSANITÁRIAS																
6.6.1	INSTALAÇÕES HIDRAULICAS																
6.6.1.1	C1948	PONTO HIDRAULICO, MATERIAL E EXECUÇÃO TUBO, PVC, SOLDÁVEL DE 25MM, INSTALADO EM PRUMADA DE ÁGUA - FORNECIMENTO E INSTALAÇÃO. AF. 06/2022	SEINFRA	PT	16,00	R\$ 216,10	R\$ 3.457,60	16,00	R\$ 3.457,60	16,00	R\$ 3.457,60	R\$ -	R\$ -	R\$ 3.457,60	R\$ -	0,00%	
6.6.1.2	89446	TUBO, PVC, SOLDÁVEL DE 32MM, INSTALADO EM PRUMADA DE ÁGUA - FORNECIMENTO E INSTALAÇÃO. AF. 06/2022	SINAPI	M	24,00	R\$ 5,24	R\$ 125,76	24,00	R\$ 125,76	24,00	R\$ 125,76	R\$ -	R\$ -	R\$ 125,76	R\$ -	0,00%	
6.6.1.3	104316	TUBO, PVC, SOLDÁVEL DE 32MM, INSTALADO EM DRENO DE AR CONDICIONADO - FORNECIMENTO E INSTALAÇÃO. AF. 08/2022	SINAPI	M	12,00	R\$ 22,76	R\$ 273,12	12,00	R\$ 273,12	12,00	R\$ 273,12	R\$ -	R\$ -	R\$ 273,12	R\$ -	0,00%	
6.6.1.4	94675	CURVA 90 GRAUS, PVC, SOLDÁVEL DN 32 MM, INSTALADO EM RESERVAÇÃO PREDIAL DE ÁGUA - FORNECIMENTO E INSTALAÇÃO. AF. 04/2024	SINAPI	UN	2,00	R\$ 11,38	R\$ 22,76	2,00	R\$ 22,76	2,00	R\$ 22,76	R\$ -	R\$ -	R\$ 22,76	R\$ -	0,00%	
6.6.1.5	103957	BUCHA DE REDUÇÃO, CURTA, PVC, SOLDÁVEL, DN 32 X 25 MM, INSTALADO EM PRUMADA DE ÁGUA - FORNECIMENTO E INSTALAÇÃO. AF. 06/2022	SINAPI	UN	2,00	R\$ 4,70	R\$ 9,40	2,00	R\$ 9,40	2,00	R\$ 9,40	R\$ -	R\$ -	R\$ 9,40	R\$ -	0,00%	
6.6.1.6	S01189	TÊ 90° DE PVC RÍGIDO SOLDÁVEL, MARROM DIÂM = 32MM	ORSE	UN	1,00	R\$ 12,56	R\$ 12,56	1,00	R\$ 12,56	1,00	R\$ 12,56	R\$ -	R\$ -	R\$ 12,56	R\$ -	0,00%	
6.6.1.7	C2167	REGISTRO DE GAVETA C/ANOPLA CROMADA D= 25MM (1")	SEINFRA	UN	4,00	R\$ 123,51	R\$ 494,04	4,00	R\$ 494,04	4,00	R\$ 494,04	R\$ -	R\$ -	R\$ 494,04	R\$ -	0,00%	
6.6.1.8	00034640	CAIXA D'ÁGUA / RESERVATÓRIO EM POLIETILENO, 2000 LITROS, COM TAMPA	SINAPI	UN	1,00	R\$ 1.288,42	R\$ 1.288,42	1,00	R\$ 1.288,42	1,00	R\$ 1.288,42	R\$ -	R\$ -	R\$ 1.288,42	R\$ -	0,00%	
6.6.1.9	94704	ADAPTADOR COM FLANGE E ANEL DE VEDAÇÃO, PVC, SOLDÁVEL, DN 32 MM X 1", INSTALADO EM RESERVAÇÃO PREDIAL DE ÁGUA - FORNECIMENTO E INSTALAÇÃO. AF. 04/2024	SINAPI	UN	1,00	R\$ 25,65	R\$ 25,65	1,00	R\$ 25,65	1,00	R\$ 25,65	R\$ -	R\$ -	R\$ 25,65	R\$ -	0,00%	
6.6.1.10	94783	ADAPTADOR COM FLANGE E ANEL DE VEDAÇÃO, PVC, SOLDÁVEL, DN 20 MM X 1/2", INSTALADO EM RESERVAÇÃO PREDIAL DE ÁGUA - FORNECIMENTO E INSTALAÇÃO. AF. 04/2024	SINAPI	UN	1,00	R\$ 17,92	R\$ 17,92	1,00	R\$ 17,92	1,00	R\$ 17,92	R\$ -	R\$ -	R\$ 17,92	R\$ -	0,00%	
6.6.1.11	94795	TORNEIRA DE BOIA PARA CAIXA D'ÁGUA, ROSCÁVEL, 1/2" - FORNECIMENTO E INSTALAÇÃO. AF. 06/2021	SINAPI	UN	1,00	R\$ 33,72	R\$ 33,72	1,00	R\$ 33,72	1,00	R\$ 33,72	R\$ -	R\$ -	R\$ 33,72	R\$ -	0,00%	
6.6.2	INSTALAÇÕES SANITÁRIAS																
6.6.2.1	C1950	PONTO SANITÁRIO, MATERIAL E EXECUÇÃO TUBO PVC, SERIE NORMAL, ESGOTO PREDIAL, DN 100 MM, FORNECIDO E INSTALADO EM RAMAL DE DESCARGA OU RAMAL DE ESGOTO SANITÁRIO. AF. 08/2022	SEINFRA	PT	16,00	R\$ 197,67	R\$ 3.162,72	16,00	R\$ 3.162,72	16,00	R\$ 3.162,72	R\$ -	R\$ -	R\$ 3.162,72	R\$ -	0,00%	
6.6.2.2	89714	CAIXA DE PASSAGEM (PP-080 (60X60X90CM))	SINAPI	M	42,00	R\$ 36,85	R\$ 1.535,10	42,00	R\$ 1.535,10	42,00	R\$ 1.535,10	R\$ -	R\$ -	R\$ 1.535,10	R\$ -	0,00%	
6.6.2.3	S00387	CAIXA DE GOROURA EM PVC, DIÂMETRO MÍNIMO 300 MM, DIÂMETRO DE SAÍDA 100 MM, CAPACIDADE APROXIMADA 18 LITROS, COM TAMPA E CESTO	ORSE	UN	4,00	R\$ 565,62	R\$ 2.262,48	4,00	R\$ 2.262,48	4,00	R\$ 2.262,48	R\$ -	R\$ -	R\$ 2.262,48	R\$ -	0,00%	
6.6.2.4	00035277	CAIXA DE GOROURA EM PVC, DIÂMETRO MÍNIMO 300 MM, DIÂMETRO DE SAÍDA 100 MM, CAPACIDADE APROXIMADA 18 LITROS, COM TAMPA E CESTO	SINAPI	UN	2,00	R\$ 430,55	R\$ 861,10	2,00	R\$ 861,10	2,00	R\$ 861,10	R\$ -	R\$ -	R\$ 861,10	R\$ -	0,00%	
6.6.2.5	C3738	INSTALAÇÃO DE TUBO DE VENTILAÇÃO 50MM C/ 4-MI, C/ REBOCO E PINTURA A CAL (C)	SEINFRA	UN	2,00	R\$ 70,04	R\$ 140,08	2,00	R\$ 140,08	2,00	R\$ 140,08	R\$ -	R\$ -	R\$ 140,08	R\$ -	0,00%	
6.6.2.6	12008	TE PVC REDUÇÃO ESGOTO DE 100X50MM	SEINFRA	UN	2,00	R\$ 18,05	R\$ 36,10	2,00	R\$ 36,10	2,00	R\$ 36,10	R\$ -	R\$ -	R\$ 36,10	R\$ -	0,00%	

6.6.2.7	104341	BUCHA DE REDUÇÃO LONGA, PVC, SÉRIE NORMAL, ESGOTO PREDIAL, DN 50 X 40 MM, JUNTA SOLDÁVEL E ELÁSTICA, FORNECIDO E INSTALADO EM RAMAL DE DESCARGA OU RAMAL DE ESGOTO SANITÁRIO, AF_08/2022	SINAPI	UN	6,00	R\$ 10,78	R\$ 64,68	6,00	6,00	R\$	64,68	R\$	-	R\$	64,68	R\$	-	0,00%	
6.6.3		LOUÇAS, ACESSÓRIOS E METAIS					R\$ 18.818,10												
6.6.3.1	100867	BARRA DE APOIO RETA, EM AÇO INOX POLIDO, COMPRIMENTO 70 CM, FIXADA NA PAREDE - FORNECIMENTO E INSTALAÇÃO, AF_01/2020	SINAPI	UN	2,00	R\$ 356,31	R\$ 712,62	0,00	2,00	R\$	-	R\$ 712,62	R\$	712,62	R\$	712,62	R\$	-	0,00%
6.6.3.2	100868	BARRA DE APOIO RETA, EM AÇO INOX POLIDO, COMPRIMENTO 80 CM, FIXADA NA PAREDE - FORNECIMENTO E INSTALAÇÃO, AF_01/2020	SINAPI	UN	2,00	R\$ 371,66	R\$ 743,32	0,00	2,00	R\$	-	R\$ 743,32	R\$	743,32	R\$	743,32	R\$	-	0,00%
6.6.3.3	100874	PUXADOR PARA PCD, FIXADO NA PORTA - FORNECIMENTO E INSTALAÇÃO, AF_01/2020	SINAPI	UN	2,00	R\$ 333,24	R\$ 666,48	0,00	2,00	R\$	-	R\$ 666,48	R\$	666,48	R\$	666,48	R\$	-	0,00%
6.6.3.4	S04788	CUBA DE EMBUTIR, CIRCULAR, CELITE 10129 OU SIMILAR, INCLUSIVE SIFÃO CROMADO, VÁLVULA CROMADA PARA PIA E ENGATE CROMADO E TORNEIRA - REV.02	ORSE	UN	6,00	R\$ 705,07	R\$ 4.230,42	0,00	6,00	R\$	-	R\$ 4.230,42	R\$	4.230,42	R\$	4.230,42	R\$	-	0,00%
6.6.3.5	C0348	BACIA DE LOUÇA BRANCA, CAIXA ACOPLADA BANCADA EM GRANITO CINZA ANDORINHA, E=2CM	SEINFRA	UN	6,00	R\$ 642,79	R\$ 3.856,74	0,00	6,00	R\$	-	R\$ 3.856,74	R\$	3.856,74	R\$	3.856,74	R\$	-	0,00%
6.6.3.6	S10789	DIVISÓRIA DE GRANILITE CIARGAMASSA DE CIMENTO E AREIA	ORSE	M2	5,00	R\$ 553,89	R\$ 2.769,45	0,00	5,00	R\$	-	R\$ 2.769,45	R\$	2.769,45	R\$	2.769,45	R\$	-	0,00%
6.6.3.7	C1134	TORNEIRA P/PIA COZINHA D=12" (LINHA STANDARD, DECA, REF.1158-C39 OU SIMILAR)	SEINFRA	M2	18,30	R\$ 281,62	R\$ 4.787,65	0,00	18,30	R\$	-	R\$ 4.787,65	R\$	4.787,65	R\$	4.787,65	R\$	0,00	0,00%
6.6.3.8	I02258	SIFÃO PARA PIA DE COZINHA OU TANQUE	ORSE	UN	2,00	R\$ 167,24	R\$ 334,48	0,00	2,00	R\$	-	R\$ 334,48	R\$	334,48	R\$	334,48	R\$	-	0,00%
6.6.3.9	I02016	DECA REF. 1680.C112, ACABAMENTO CROMADO 1.1/2 X 1.1/2 OU SIMILAR.	ORSE	UN	2,00	R\$ 345,50	R\$ 691,00	0,00	2,00	R\$	-	R\$ 691,00	R\$	691,00	R\$	691,00	R\$	-	0,00%
6.6.3.10	86885	ENGATE FLEXÍVEL EM PLÁSTICO BRANCO, 1/2" X 40CM - FORNECIMENTO E INSTALAÇÃO, AF_01/2020	SINAPI	UN	2,00	R\$ 12,97	R\$ 25,94	0,00	2,00	R\$	-	R\$ 25,94	R\$	25,94	R\$	25,94	R\$	-	0,00%
6.7		INSTALAÇÕES ELÉTRICAS					R\$ 13.353,97												
6.7.1		QUADROS E DISJUNTORES					R\$ 984,82												
6.7.1.1	101946	QUADRO DE MEDIÇÃO GERAL DE ENERGIA PARA 1 MEDIDOR DE SOBREPOR - FORNECIMENTO E INSTALAÇÃO, AF_07/2025	SINAPI	UN	2,00	R\$ 127,86	R\$ 255,72	0,00	2,00	R\$	-	R\$ 255,72	R\$	255,72	R\$	255,72	R\$	-	0,00%
6.7.1.2	00039804	QUADRO DE DISTRIBUIÇÃO, EM PVC, DE EMBUTIR, COM BARRAMENTO TERRA / NEUTRO, PARA 6 DISJUNTORES NEUA OU 8 DISJUNTORES DIN	SINAPI	UN	2,00	R\$ 107,17	R\$ 214,34	0,00	2,00	R\$	-	R\$ 214,34	R\$	214,34	R\$	214,34	R\$	-	0,00%
6.7.1.3	C1131	DISJUNTOR TRIPOLAR EM QUADRO DE DISTRIBUIÇÃO 90A	SEINFRA	UN	2,00	R\$ 134,76	R\$ 269,52	0,00	2,00	R\$	-	R\$ 269,52	R\$	269,52	R\$	269,52	R\$	-	0,00%
6.7.1.4	S09041	DISPOSITIVO DE PROTEÇÃO CONTRA SURTO DE TENSÃO DPS 60KA-275V	ORSE	UN	2,00	R\$ 87,25	R\$ 174,50	0,00	2,00	R\$	-	R\$ 174,50	R\$	174,50	R\$	174,50	R\$	-	0,00%
6.7.1.5	93655	DISJUNTOR MONOPOLAR TIPO DIN, CORRENTE NOMINAL DE 20A - FORNECIMENTO E INSTALAÇÃO, AF_07/2025	SINAPI	UN	6,00	R\$ 11,79	R\$ 70,74	0,00	6,00	R\$	-	R\$ 70,74	R\$	70,74	R\$	70,74	R\$	-	0,00%
6.7.2		CABOS E FIOS (CONDUTORES)					R\$ 2.988,52												
6.7.2.1	91835	CABO DE COBRE FLEXÍVEL ISOLADO, 16 MM², ANTO-HAMA 0,6/1,0 KV, PARA CIRCUITOS TERMINAIS - FORNECIMENTO E INSTALAÇÃO, AF_03/2023	SINAPI	M	12,00	R\$ 29,21	R\$ 350,52	0,00	12,00	R\$	-	R\$ 350,52	R\$	350,52	R\$	350,52	R\$	-	0,00%
6.7.2.2	91824	CABO DE COBRE FLEXÍVEL ISOLADO, 1,5 MM², ANTO-HAMA 450/750 V, PARA CIRCUITOS TERMINAIS - FORNECIMENTO E INSTALAÇÃO, AF_03/2023	SINAPI	M	200,00	R\$ 3,33	R\$ 666,00	0,00	200,00	R\$	-	R\$ 666,00	R\$	666,00	R\$	666,00	R\$	-	0,00%
6.7.2.3	91926	CABO DE COBRE FLEXÍVEL ISOLADO, 2,5 MM², ANTO-HAMA 450/750 V, PARA CIRCUITOS TERMINAIS - FORNECIMENTO E INSTALAÇÃO, AF_03/2023	SINAPI	M	400,00	R\$ 4,88	R\$ 1.952,00	0,00	400,00	R\$	-	R\$ 1.952,00	R\$	1.952,00	R\$	1.952,00	R\$	-	0,00%
6.7.3		ELETRODUTOS, ACESSÓRIOS E OUTROS					R\$ 1.101,00												
6.7.3.1	S00385	ELETRODUTO DE PVC RÍGIDO ROSCÁVEL, DIÂM = 40MM (1 1/4")	ORSE	M	50,00	R\$ 22,02	R\$ 1.101,00	0,00	50,00	R\$	-	R\$ 1.101,00	R\$	1.101,00	R\$	1.101,00	R\$	-	0,00%
6.7.4		PONTOS DE TOMADA E ILUMINAÇÃO					R\$ 6.853,79												
6.7.4.1	S03398	PONTO DE TOMADA 2P+T, ABNT, 10 A, DE USO GERAL, COM ELETRODUTO DE PVC FLEXÍVEL SANFONADO EMBUTIDO Ø 3/4", INCLUSIVE ATERRAMENTO	ORSE	PT	18,00	R\$ 268,10	R\$ 4.825,80	0,00	18,00	R\$	-	R\$ 4.825,80	R\$	4.825,80	R\$	4.825,80	R\$	-	0,00%
6.7.4.2	S03287	PONTO DE INTERRUPTOR 01 SEÇÃO PARALELA, EMBUTIDO, COM ELETRODUTO DE PVC FLEXÍVEL SANFONADO Ø 3/4"	ORSE	PT	6,00	R\$ 220,50	R\$ 1.323,00	0,00	6,00	R\$	-	R\$ 1.323,00	R\$	1.323,00	R\$	1.323,00	R\$	-	0,00%
6.7.4.3	LUM 97589	LUMINÁRIA TIPO PLAFON EM PLÁSTICO, DE SOBREPOR, COM 1 LAMPADA FLUORESCENTE DE 20 W, SEM REATOR - FORNECIMENTO E INSTALAÇÃO, AF_02/2020	COMPOSIÇÕES	UND	13,00	R\$ 54,23	R\$ 704,99	0,00	13,00	R\$	-	R\$ 704,99	R\$	704,99	R\$	704,99	R\$	-	0,00%
6.7.5		SISTEMA DE ATERRAMENTO					R\$ 1.445,74												
6.7.5.1	C0326	ATERRAMENTO COMPLETO C/ HASTE COPPERWELD 3/4"X2,40M	SEINFRA	UN	4,00	R\$ 300,25	R\$ 1.201,00	0,00	4,00	R\$	-	R\$ 1.201,00	R\$	1.201,00	R\$	1.201,00	R\$	-	0,00%
6.7.5.2	C0518	CABO COBRE NU 16MM2	SEINFRA	M	6,00	R\$ 22,27	R\$ 133,62	0,00	6,00	R\$	-	R\$ 133,62	R\$	133,62	R\$	133,62	R\$	-	0,00%
6.7.5.3	111379	CONECTOR ENLATAO TIPO MINGAR PARA CABOS 16 - 50 MM² (8FDA)	ORSE	UN	4,00	R\$ 27,78	R\$ 111,12	0,00	4,00	R\$	-	R\$ 111,12	R\$	111,12	R\$	111,12	R\$	-	0,00%

6.12.1.4	88488	PINTURA LÁTEX ACRÍLICA PREMIUM. APLICAÇÃO MANUAL EM TETO, DUAS DEMÃOIS. AF-04/2023	SINAPI	M2	102,72	R\$	18,06	R\$	1.855,12	0,00	102,72	R\$	-	R\$	1.855,12	R\$	1.855,12	-R\$	0,00	0,00%
6.12.2		PINTURA EXTERNA						R\$ 5.923,43												
6.12.2.1	88415	APLICAÇÃO MANUAL DE FUNDO SELADOR ACRÍLICO EM PAREDES EXTERNAS DE CASAS. AF-04/2023	SINAPI	M2	211,40	R\$	3,95	R\$	835,03	0,00	211,40	R\$	-	R\$	835,03	R\$	835,03	-R\$	-	0,00%
6.12.2.2	88417	APLICAÇÃO MANUAL DE PINTURA COM TINTA TEXTURIZADA ACRÍLICA EM PANGOS CEGOS DE FACHADA (SEM PRESENÇA DE VAOS) DE EDIFÍCIOS DE MÚLTIPLOS PAVIMENTOS, LUMA COB. AF-04/2024	SINAPI	M2	211,40	R\$	24,07	R\$	5.088,40	0,00	211,40	R\$	-	R\$	5.088,40	R\$	5.088,40	-R\$	0,00	0,00%
6.12.3		PINTURA DE ESQUADRIAS						R\$ 2.000,96												
6.12.3.1	102197	PINTURA FUNDO NIVELADOR ALQUÍDICO BRANCO EM MADEIRA. AF-01/2021	SINAPI	M2	17,85	R\$	23,85	R\$	425,72	0,00	17,85	R\$	-	R\$	425,72	R\$	425,72	-R\$	0,00	0,00%
6.12.3.2	102219	PINTURA TINTA DE ACABAMENTO (PIGMENTADA) ESMALTE SINTÉTICO ACETINADO EM MADEIRA, 2 DEMÃOIS. AF-01/2021	SINAPI	M2	17,85	R\$	16,99	R\$	303,27	0,00	17,85	R\$	-	R\$	303,27	R\$	303,27	-R\$	0,00	0,00%
6.12.3.3	100754	PINTURA COM TINTA ACRÍLICA DE ACABAMENTO APLICADA A ROLO OU PINCEL SOBRE SUPERFÍCIES METÁLICAS (EXCETO FERRO) EXECUTADO EM OBRA (02 DEMÃOIS). AF-01/2020	SINAPI	M2	41,80	R\$	30,43	R\$	1.271,97	0,00	41,80	R\$	-	R\$	1.271,97	R\$	1.271,97	-R\$	0,00	0,00%
7		CANTEIRO/PERGOLADO						R\$ 105.098,96												
7.1	00000589	MOIDA DE ARVORE ORNAMENTAL, OTIVAROIEIRA SAUSANGICO/PELJACARANDA OU EQUIVALENTE DA REGIÃO. H= 2 - M	SINAPI	UN	9,00	R\$	349,42	R\$	3.144,78	0,00	9,00	R\$	-	R\$	-	R\$	-	R\$	3.144,78	100,00%
7.2	17402	MANILHA DE CONCRETO	SEINFRA	UN	20,00	R\$	195,25	R\$	3.905,00	20,00	20,00	R\$	3.905,00	R\$	-	R\$	3.905,00	R\$	-	0,00%
7.3	103314	INSTALAÇÃO DE PERGOLADO DE MADEIRA, EM MACARANDUBA, ANGELIM OU EQUIVALENTE DA REGIÃO, FIXADO COM CONCRETO SOBRE PISO DE CONCRETO EXISTENTE. AF_11/2021	SINAPI	M2	233,00	R\$	244,16	R\$	56.889,28	0,00	233,00	R\$	-	R\$	-	R\$	-	R\$	56.889,28	100,00%
7.4	103332	ALTERAÇÃO DE VEDAÇÃO DE BLOCOS CERÂMICOS FURADOS NA HORIZONTAL DE 9X14X19 CM (ESPESSURA 9 CM) E ARGAMASSA DE ASSENTAMENTO COM PREPARO EM CONCRETO. AF_11/2024	SINAPI	M2	106,50	R\$	121,07	R\$	12.893,96	0,00	106,50	R\$	-	R\$	-	R\$	12.893,96	R\$	0,00	0,00%
7.5	87905	CHISCO APLICADO EM ALVENARIA COM REVESTIMENTO DE CIMENTO PORTLAND EM CONCRETO DE FACHADA COM COLHER DE PEDREIRO ARGAMASSA TRACO 1:3 COM PREPARO EM BETONEIRA 400L. AF 10/2022	SINAPI	M2	213,00	R\$	8,36	R\$	1.780,68	0,00	213,00	R\$	-	R\$	-	R\$	1.780,68	R\$	-	0,00%
7.6	87530	PREPARO MANUAL, APLICADA MANUALMENTE EM PAREDES INTERNAS DE AMBIENTES COM ÁREA ENTRE 5M² E 10M². E = 17,5MM, COM MASSA ÚNICA EM ARGAMASSA TRACO 1:2:8.	SINAPI	M2	213,00	R\$	42,94	R\$	9.146,22	0,00	213,00	R\$	-	R\$	-	R\$	9.146,22	R\$	-	0,00%
7.7	C1611	TALRODO DE CONCRETO REGULORIZADO ESP. 3 CM	SEINFRA	M2	45,00	R\$	39,17	R\$	1.771,65	0,00	45,00	R\$	-	R\$	-	R\$	1.771,65	R\$	-	0,00%
7.8	S07673	PLANTA - PRIMAVEIRA (BOUGAINVILLEA SPECTABILIS). FORNECIMENTO E PLANTIO	ORSE	UN	9,00	R\$	39,48	R\$	355,32	0,00	9,00	R\$	-	R\$	-	R\$	-	R\$	355,32	100,00%
7.9	S13917	BALIZADOR DE SOBREPOR NA PAREDE. BIVOLT, POTÊNCIA 2W, BRANCO. 80LM. REF. STH875030, LINHA NEU 2 DA STELLA OU SIMILAR	ORSE	UN	15,00	R\$	188,49	R\$	2.827,35	0,00	15,00	R\$	-	R\$	-	R\$	-	R\$	2.827,35	100,00%

ITEM	CODIGO	DESCRIÇÃO	UNID	CONTRATADO			ACUM. ANTERIOR			MEDIÇÃO ATUAL			ACUMULADO			VALOR FINAL	
				QUANT.	PREÇO UNITÁRIO R\$	PREÇO TOTAL R\$	QUANT.	% EXCEDENTE/DIVERGENTE	QUANT.	% EXCEDENTE/DIVERGENTE	QUANT.	% EXCEDENTE/DIVERGENTE	QUANT.	% EXCEDENTE/DIVERGENTE	QUANT.		% EXCEDENTE/DIVERGENTE
1																	
1.1	90778	ADMINISTRAÇÃO LOCAL															
1.2	90776	ENGENHEIRO CIVIL DE OBRA PLENO COM ENCARGOS COMPLEMENTARES	SINAPI	240,00	R\$ 108,21	R\$ 25.971,14	160,00	67%	80,00	33%	240,00	100%	240,00	0%	R\$ 13.650,73	R\$ 40.982,18	
2																	
2.1	511397	SERVIÇOS PRELIMINARES															
2.2	98459	PLACA DE OBRA EM LONA COM IMPRESSÃO DIGITAL 1,50 X 2,00M, INCLUSIVE ESTRUTURA EM METALINO 20 X 20CM E ESCAMAMENTO, INSTALADA - REV.02 - 09/2021	ORSE	528,00	R\$ 28,43	R\$ 15.011,04	352,00	67%	176,00	33%	528,00	100%	528,00	0%	R\$ 5.003,68	R\$ 15.011,04	
3																	
3.1	97622	DEMOIÇÃO DE ALVENARIA DE BLOCO FURADO, DE FORMA MANUAL, SEM REAPROVEITAMENTO. AF_09/2023	SINAPI	806,00	R\$ 93,90	R\$ 75.683,40	806,00	100%		0%	806,00	100%	806,00	0%	R\$ 2.818,61	R\$ 76.433,40	
3.2	97631	DEMOIÇÃO DE ARGAMASSAS, DE FORMA MANUAL, SEM REAPROVEITAMENTO. AF_09/2023	SINAPI	44,83	R\$ 58,53	R\$ 2.623,90		0%		0%	44,83	0%	44,83	0%	R\$	R\$ 2.623,90	
3.3	97631	DEMOIÇÃO DE ARGAMASSAS, DE FORMA MANUAL, SEM REAPROVEITAMENTO. AF_09/2023	SINAPI	314,12	R\$ 11,78	R\$ 3.700,33		0%		0%	314,12	0%	314,12	0%	R\$	R\$ 3.700,33	
3.4	97631	DEMOIÇÃO DE ARGAMASSAS, DE FORMA MANUAL, SEM REAPROVEITAMENTO. AF_09/2023	SINAPI	42,00	R\$ 37,57	R\$ 1.577,94		0%		0%	42,00	0%	42,00	0%	R\$	R\$ 1.577,94	
3.5	97633	DEMOIÇÃO DE REVESTIMENTO CERÂMICO, DE FORMA MANUAL, SEM REAPROVEITAMENTO. AF_09/2023	SINAPI	490,15	R\$ 23,51	R\$ 11.523,43		0%		0%	490,15	0%	490,15	0%	R\$	R\$ 11.523,43	
3.6	97633	REMOÇÃO DE PINTURA LÁTEX (PASPAGEM E/OU LIXAMENTO E/OU ESCOVAÇÃO)	SEINFRA	570,26	R\$ 7,37	R\$ 4.202,82		0%		0%	570,26	0%	570,26	0%	R\$	R\$ 4.202,82	
3.7	97663	REMOÇÃO DE LOUÇAS, DE FORMA MANUAL, SEM REAPROVEITAMENTO. AF_09/2023	SINAPI	42,00	R\$ 12,98	R\$ 545,16		0%		0%	42,00	0%	42,00	0%	R\$	R\$ 545,16	
3.8	512504	REMOÇÃO DE DIVISÓRIA DE GRANITO (OU MARMORE)	ORSE	71,00	R\$ 13,85	R\$ 983,35		0%		0%	71,00	0%	71,00	0%	R\$	R\$ 983,35	
3.9	97647	REMOÇÃO DE TELHAS DE FIBROCIMENTO METÁLICA E CERÂMICA, DE FORMA MANUAL, SEM REAPROVEITAMENTO. AF_09/2023	SINAPI	402,00	R\$ 3,65	R\$ 1.467,30		0%		0%	402,00	0%	402,00	0%	R\$	R\$ 1.467,30	
3.10	C2210	RETRADA DE PORTAS E JANELAS, INCLUSIVE BATENTES	SEINFRA	30,54	R\$ 16,59	R\$ 506,66		0%		0%	30,54	0%	30,54	0%	R\$	R\$ 506,66	
3.11	C1065	DEMOIÇÃO DE PISO CERÂMICO SOBRE LASTRO DE CONCRETO	SEINFRA	230,72	R\$ 6,737	R\$ 1.555,02		0%		0%	230,72	0%	230,72	0%	R\$	R\$ 1.555,02	
3.12	97629	DEMOIÇÃO DE LAJES EM CONCRETO ARMADO, DE FORMA MECANIZADA COM MARTELETE, SEM REAPROVEITAMENTO. AF_09/2023	SINAPI	14,00	R\$ 85,67	R\$ 1.211,38		0%		0%	14,00	0%	14,00	0%	R\$	R\$ 1.211,38	
3.13	C2204	RETRADA DE ÁRVORES	SEINFRA	24,00	R\$ 333,37	R\$ 8.000,88		100%		0%	24,00	100%	24,00	0%	R\$	R\$ 8.000,88	
3.14	98526	REMOÇÃO DE RAÍZES REMANESCENTES DE TRONCO DE ARVORE COM DIÂMETRO MAIOR OU IGUAL A 0,20 M E MENOR QUE 0,40 M. AF_03/2024	SINAPI	24,00	R\$ 124,51	R\$ 2.988,24		100%		0%	24,00	100%	24,00	0%	R\$	R\$ 2.988,24	
3.15	103333	ALUGUEL DE RETRO ESCAVADEIRA DE PNEUS 0,23 M3 (CASE - 580 H - 75,0 HP OU EQUIVALENTE) COM FORNECIMENTO DE COMBUSTÍVEL	ORSE	48,00	R\$ 69,77	R\$ 3.348,96		100%		0%	48,00	100%	48,00	0%	R\$	R\$ 3.348,96	
3.16	C0708	CARGA MECANIZADA DE ENTULHO EM CAMINHÃO BASCULANTE	SEINFRA	1.429,08	R\$ 4,47	R\$ 6.387,99		90%		10%	1.429,08	100%	1.429,08	0%	R\$	R\$ 6.387,99	
3.17	99388	TRANSPORTE COM CAMINHÃO BASCULANTE DE 10 M³, EM VIA URBANA EM LETO NATURAL (UNIDADE: M3XKM). AF_07/2020	SINAPI	7.145,40	R\$ 3,15	R\$ 22.506,01		90%		10%	7.145,40	100%	7.145,40	0%	R\$	R\$ 22.506,01	
4																	
4.1	97113	PAVIMENTAÇÃO	SINAPI	7.878,12	R\$ 2,87	R\$ 22.610,20		100%		0%	7.878,12	100%	7.878,12	0%	R\$	R\$ 22.610,20	
4.2	00042406	APLICAÇÃO DE LONA PLÁSTICA PARA EXECUÇÃO DE PAVIMENTOS DE CONCRETO. AF_09/2022	SINAPI	7.878,12	R\$ 11,72	R\$ 92.369,28		100%		0%	7.878,12	100%	7.878,12	0%	R\$	R\$ 92.369,28	
4.3	C1608	TELA DE AÇO SOLDADA NERVURADA, CA-60, Q-159, (2,52 KG/M2), DIÂMETRO DO FIO = 4,5 MM, LARGURA = 2,45 M, ESPACAMENTO DA MALHA = 10 X 10 CM	SINAPI	7.878,12	R\$ 82,30	R\$ 648.369,28		75%		25%	7.878,12	100%	7.878,12	0%	R\$	R\$ 648.369,28	
4.4	102365	CORTE EM PISOS OU LAJES DE CONCRETO UTILIZANDO COTADORA DE PISO E DISCOS DIAMANTADOS	ORSE	2.287,70	R\$ 6,50	R\$ 14.870,05		66%		34%	2.287,70	100%	2.287,70	0%	R\$	R\$ 14.870,05	
4.5	00003673	JUNTA PLÁSTICA DE DIATÁXIA PARA PISOS, COR CINZA, 27 X 3 MM (ALTURA X ESPESURA)	SINAPI	2.287,70	R\$ 2,15	R\$ 4.931,56		66%		34%	2.287,70	100%	2.287,70	0%	R\$	R\$ 4.931,56	
4.6	104162	PISO EM GRANULITE, MARMORITE OU GRANITINA EM AMBIENTES EXTERNO, COM ESPESURA DE 8 MM, INCLUSIVE MISTURA EM BETONEIRA, COLOCAÇÃO DAS JUNTAS, APLICAÇÃO DO PISO. AF_06/2022	SINAPI	540,00	R\$ 111,52	R\$ 60.220,80		100%		0%	540,00	100%	540,00	0%	R\$	R\$ 60.220,80	
4.7	104658	PISO PODOTÁTIL DE ALERTA OU DIRECIONAL, DE CONCRETO, ASSENTADO SOBRE ARGAMASSA. AF_03/2024	SINAPI	402,00	R\$ 156,30	R\$ 62.832,60		0%		0%	402,00	0%	402,00	0%	R\$	R\$ 62.832,60	
5																	
5.1		PAVIMENTAÇÃO															
5.1.1	105009	SERVIÇOS PRELIMINARES															
5.2																	
5.2.1	96523	LOCAÇÃO CONVENCIONAL DE OBRA, UTILIZANDO GABARITO DE TÁBUAS CORRIDAS PONTALETADAS A CADA 1,50M - 2 UTILIZAÇÕES. AF_03/2024	SINAPI	22,00	R\$ 79,68	R\$ 1.752,96		0%		100%	22,00	100%	22,00	0%	R\$	R\$ 1.752,96	
5.2.2	96523	MOVIMENTO DE TERRA	SINAPI	21,00	R\$ 96,13	R\$ 2.018,73		0%		100%	21,00	100%	21,00	0%	R\$	R\$ 2.018,73	

Handwritten signature and initials.

5.2.2	96527	SINAPI	M3	5,20	R\$	105,82	R\$	550,26	0%	5,20	100%	5,20	100%	R\$	550,26	550,26
ESCAVAÇÃO MANUAL PARA VIGA BALDRAME OU SAPATA CORRIDA (INCLUINDO ESCAVAÇÃO PARA COLOCAÇÃO DE FÓRMAS). AF_01/2024																
5.2.3	94319	SINAPI	M3	20,00	R\$	80,15	R\$	1.603,00	0%	20,00	100%	20,00	100%	R\$	1.603,00	1.603,00
ATERRO MANUAL DE VALAS COM SOLO ARGILID-ARENDO. AF_08/2023																
5.2.4	C0095	SEINFRA	M2	40,00	R\$	23,07	R\$	922,80	0%	40,00	100%	40,00	100%	R\$	922,80	922,80
APOIAMENTO DE PISO OU FUNDO DE VALAS C/MAÇO DE 30 A 60 KG																
5.3					R\$		R\$	1.596,09						R\$	1.596,09	1.596,09
ALCERCE E EMPASSAMENTOS																
5.3.1	C329	SEINFRA	M3	5,20	R\$	306,94	R\$	1.596,09	0%	5,20	100%	5,20	100%	R\$	1.596,09	1.596,09
MUTRÃO MISTO - ALVENARIA DE PEDRA ARGAMASSADA (TRAÇO 1:6) C/AGREGADOS ADQUIRIDOS																
5.4					R\$		R\$	46.966,76						R\$	46.966,76	46.966,76
ESTRUTURA DE CONCRETO																
5.4.1					R\$		R\$	13.609,40						R\$	13.609,40	13.609,40
FUNDAÇÕES																
5.4.1.1	96619	SINAPI	M2	14,00	R\$	44,27	R\$	619,78	0%	14,00	100%	14,00	100%	R\$	619,78	619,78
LASTRO DE CONCRETO MAGRO, APLICADO EM BLOCOS DE COROAMENTO OU SAPATAS, ESPESURA DE 5 CM. AF_01/2024																
5.4.1.2	511657	ORSE	M2	62,63	R\$	47,78	R\$	2.992,46	0%	62,63	100%	62,63	100%	R\$	2.992,46	2.992,46
FORMA PLANA PARA ESTRUTURAS, EM COMPENSADO RESINADO DE 10MM, 07 USOS, INCLUSIVE ESCORAMENTO - REVISADA 07.2015																
5.4.1.3	104916	SINAPI	KG	52,42	R\$	15,72	R\$	824,04	0%	52,42	100%	52,42	100%	R\$	824,04	824,04
ARMAÇÃO DE SAPATA ISOLADA, VIGA BALDRAME E SAPATA CORRIDA UTILIZANDO AÇO CA-60 DE 5 MM - MONTAGEM. AF_01/2024																
5.4.1.4	104919	SINAPI	KG	296,46	R\$	11,68	R\$	3.462,65	0%	296,46	100%	296,46	100%	R\$	3.462,65	3.462,65
ARMAÇÃO DE SAPATA ISOLADA, VIGA BALDRAME E SAPATA CORRIDA UTILIZANDO AÇO CA-50 DE 10 MM - MONTAGEM. AF_01/2024																
5.4.1.5	96555	SINAPI	M3	6,86	R\$	832,43	R\$	5.710,47	0%	6,86	100%	6,86	100%	R\$	5.710,47	5.710,47
CONCRETAGEM DE BLOCO DE COROAMENTO OU VIGA BALDRAME, FCK 30 MPA, COM USO DE FERRELA - LANÇAMENTO, ADENSAMENTO E ACABAMENTO. AF_01/2024																
5.4.2					R\$		R\$	3.967,37						R\$	3.967,37	3.967,37
VIGA BALDRAME E IMPERMEABILIZAÇÃO																
5.4.2.1	511657	ORSE	M2	21,45	R\$	47,78	R\$	1.024,88	0%	21,45	100%	21,45	100%	R\$	1.024,88	1.024,88
FORMA PLANA PARA ESTRUTURAS, EM COMPENSADO RESINADO DE 10MM, 07 USOS, INCLUSIVE ESCORAMENTO - REVISADA 07.2015																
5.4.2.2	104916	SINAPI	KG	30,59	R\$	13,72	R\$	480,87	0%	30,59	100%	30,59	100%	R\$	480,87	480,87
ARMAÇÃO DE SAPATA ISOLADA, VIGA BALDRAME E SAPATA CORRIDA UTILIZANDO AÇO CA-50 DE 10 MM - MONTAGEM. AF_01/2024																
5.4.2.3	104919	SINAPI	KG	70,58	R\$	11,68	R\$	824,37	0%	70,58	100%	70,58	100%	R\$	824,37	824,37
ARMAÇÃO DE SAPATA ISOLADA, VIGA BALDRAME E SAPATA CORRIDA UTILIZANDO AÇO CA-50 DE 10 MM - MONTAGEM. AF_01/2024																
5.4.2.4	96555	SINAPI	M3	1,28	R\$	832,43	R\$	1.065,51	0%	1,28	100%	1,28	100%	R\$	1.065,51	1.065,51
CONCRETAGEM DE BLOCO DE COROAMENTO OU VIGA BALDRAME, FCK 30 MPA, COM USO DE FERRELA - LANÇAMENTO, ADENSAMENTO E ACABAMENTO. AF_01/2024																
5.4.2.5	504953	ORSE	M2	19,50	R\$	29,32	R\$	571,74	0%	19,50	100%	19,50	100%	R\$	571,74	571,74
IMPERMEABILIZAÇÃO DE ALCECE E VIGA BALDRAME COM 2 DEMÃO DE TINTA ASFÁTICA TIPO NEUTROL DA VEDACTI OU SIMILAR, EXCETO ARGAMASSA IMPERMEABILIZADORA																
5.4.3					R\$		R\$	3.217,96						R\$	3.217,96	3.217,96
PILARES																
5.4.3.1	507463	ORSE	M2	23,76	R\$	47,27	R\$	1.123,14	0%	23,76	100%	23,76	100%	R\$	1.123,14	1.123,14
FORMA PLANA PARA PILARES, EM COMPENSADO PLASTIFICADO DE 12MM, 07 USOS, INCLUSIVE ESCORAMENTO																
5.4.3.2	92759	SINAPI	KG	28,19	R\$	13,12	R\$	369,85	0%	28,19	100%	28,19	100%	R\$	369,85	369,85
ARMAÇÃO DE PILAR OU VIGA DE ESTRUTURA CONVENCIONAL DE CONCRETO ARMADO UTILIZANDO AÇO CA-60 DE 5,0 MM - MONTAGEM. AF_06/2022																
5.4.3.3	92762	SINAPI	KG	97,73	R\$	10,00	R\$	977,30	0%	97,73	100%	97,73	100%	R\$	977,30	977,30
ARMAÇÃO DE PILAR OU VIGA DE ESTRUTURA CONVENCIONAL DE CONCRETO ARMADO UTILIZANDO AÇO CA-50 DE 10,0 MM - MONTAGEM. AF_06/2022																
5.4.3.4	103669	SINAPI	M3	1,18	R\$	1.057,35	R\$	1.247,67	0%	1,18	100%	1,18	100%	R\$	1.247,67	1.247,67
CONCRETAGEM DE PILARES, FCK = 25 MPA, COM USO DE BALDES - LANÇAMENTO, ADENSAMENTO E ACABAMENTO. AF_02/2022																
5.4.4					R\$		R\$	6.642,88						R\$	6.642,88	6.642,88
VIGA SUPERIOR																
5.4.4.1	511657	ORSE	M2	39,22	R\$	47,78	R\$	1.873,93	0%	39,22	100%	39,22	100%	R\$	1.873,93	1.873,93
FORMA PLANA PARA ESTRUTURAS, EM COMPENSADO RESINADO DE 10MM, 07 USOS, INCLUSIVE ESCORAMENTO - REVISADA 07.2015																
5.4.4.2	92759	SINAPI	KG	50,56	R\$	13,12	R\$	663,35	0%	50,56	100%	50,56	100%	R\$	663,35	663,35
ARMAÇÃO DE PILAR OU VIGA DE ESTRUTURA CONVENCIONAL DE CONCRETO ARMADO UTILIZANDO AÇO CA-60 DE 5,0 MM - MONTAGEM. AF_06/2022																
5.4.4.3	92762	SINAPI	KG	189,36	R\$	10,00	R\$	1.893,60	0%	189,36	100%	189,36	100%	R\$	1.893,60	1.893,60
ARMAÇÃO DE PILAR OU VIGA DE ESTRUTURA CONVENCIONAL DE CONCRETO ARMADO UTILIZANDO AÇO CA-50 DE 10,0 MM - MONTAGEM. AF_06/2022																
5.4.4.4	94964	SINAPI	M3	2,55	R\$	566,20	R\$	1.443,81	0%	2,55	100%	2,55	100%	R\$	1.443,81	1.443,81
CONCRETO FCK = 20MPa, TRAÇO 1:2:7:3 (EM MASSA SECA DE CIMENTO/ÁREA MÉDIA/BRITA 1) - PREPARO MECÂNICO COM BETONIEIRA 400 L. AF_05/2021																
5.4.4.5	103670	SINAPI	M3	2,55	R\$	301,25	R\$	768,19	0%	2,55	100%	2,55	100%	R\$	768,19	768,19
LANÇAMENTO COM USO DE BALDES, ADENSAMENTO E ACABAMENTO DE CONCRETO EM ESTRUTURAS. AF_02/2022																
5.4.5					R\$		R\$	10.094,13						R\$	10.094,13	10.094,13
ESCALDA CONVENCIONAL																
5.4.5.1	102073	SINAPI	M3	2,62	R\$	3.852,72	R\$	10.094,13	0%	2,62	100%	2,62	100%	R\$	10.094,13	10.094,13
ESCALDA EM CONCRETO ARMADO MOLDOADA IN LOCO, FCK 25 MPA, COM 1 LANCE E LAJE PLANA, FÓRMA EM CHAPA DE MADEIRA COMPENHADA. RESINADA. AF_11/2020																
5.4.6					R\$		R\$	8.667,92						R\$	8.667,92	8.667,92
LAJE PRE-MOLDOADA EM CONCRETO																

6.5.3	92.569	SINAPI	M2	182,40	R\$	68,07	R\$	12.415,97	182,40	100%	0%	182,40	100%	R\$	12.415,97
6.5.4	94204	SINAPI	M2	182,40	R\$	58,96	R\$	10.754,30	182,40	0%	100%	182,40	100%	R\$	10.754,30
6.5.5	94221	SINAPI	M	11,50	R\$	27,84	R\$	320,16	11,50	0%	100%	11,50	100%	R\$	320,16
6.5.6	S1003275	ORSE	M	45,00	R\$	60,12	R\$	2.705,40	45,00	0%	100%	45,00	100%	R\$	2.705,40
6.6					R\$	32.623,31	R\$	32.623,31						R\$	32.623,31
6.6.1					R\$	5.740,95	R\$	5.740,95						R\$	5.740,95
6.6.1.1	C1948	SEINFRA	PT	16,00	R\$	216,10	R\$	3.457,60	16,00	100%	0%	16,00	100%	R\$	3.457,60
6.6.1.2	89446	SINAPI	M	24,00	R\$	5,24	R\$	125,76	24,00	100%	0%	24,00	100%	R\$	125,76
6.6.1.3	104316	SINAPI	M	12,00	R\$	22,76	R\$	273,12	12,00	100%	0%	12,00	100%	R\$	273,12
6.6.1.4	94675	SINAPI	UN	2,00	R\$	11,38	R\$	22,76	2,00	100%	0%	2,00	100%	R\$	22,76
6.6.1.5	103957	SINAPI	UN	2,00	R\$	4,70	R\$	9,40	2,00	100%	0%	2,00	100%	R\$	9,40
6.6.1.6	S01169	ORSE	UN	1,00	R\$	12,56	R\$	12,56	1,00	100%	0%	1,00	100%	R\$	12,56
6.6.1.7	C2167	SEINFRA	UN	4,00	R\$	123,51	R\$	494,04	4,00	100%	0%	4,00	100%	R\$	494,04
6.6.1.8	00034640	SINAPI	UN	1,00	R\$	1.268,42	R\$	1.268,42	1,00	100%	0%	1,00	100%	R\$	1.268,42
6.6.1.9	94704	SINAPI	UN	1,00	R\$	25,65	R\$	25,65	1,00	100%	0%	1,00	100%	R\$	25,65
6.6.1.10	94783	SINAPI	UN	1,00	R\$	17,92	R\$	17,92	1,00	100%	0%	1,00	100%	R\$	17,92
6.6.1.11	94795	SINAPI	UN	1,00	R\$	33,72	R\$	33,72	1,00	100%	0%	1,00	100%	R\$	33,72
6.6.2					R\$	8.062,26	R\$	8.062,26						R\$	8.062,26
6.6.2.1	C1950	SEINFRA	PT	16,00	R\$	197,67	R\$	3.162,72	16,00	100%	0%	16,00	100%	R\$	3.162,72
6.6.2.2	89714	SINAPI	M	42,00	R\$	36,55	R\$	1.535,10	42,00	100%	0%	42,00	100%	R\$	1.535,10
6.6.2.3	S06387	ORSE	UN	4,00	R\$	565,62	R\$	2.262,48	4,00	100%	0%	4,00	100%	R\$	2.262,48
6.6.2.4	00035277	SINAPI	UN	2,00	R\$	430,55	R\$	861,10	2,00	100%	0%	2,00	100%	R\$	861,10
6.6.2.5	C3738	SEINFRA	UN	2,00	R\$	70,04	R\$	140,08	2,00	100%	0%	2,00	100%	R\$	140,08
6.6.2.6	12008	SEINFRA	UN	2,00	R\$	18,05	R\$	36,10	2,00	100%	0%	2,00	100%	R\$	36,10
6.6.2.7	104341	SINAPI	UN	6,00	R\$	10,78	R\$	64,68	6,00	100%	0%	6,00	100%	R\$	64,68
6.6.3					R\$	18.818,10	R\$	18.818,10						R\$	18.818,10
6.6.3.1	100867	SINAPI	UN	2,00	R\$	356,31	R\$	712,62	2,00	0%	100%	2,00	100%	R\$	712,62
6.6.3.2	100868	SINAPI	UN	2,00	R\$	371,66	R\$	743,32	2,00	0%	100%	2,00	100%	R\$	743,32
6.6.3.3	100874	SINAPI	UN	2,00	R\$	333,24	R\$	666,48	2,00	0%	100%	2,00	100%	R\$	666,48
6.6.3.4	S04768	ORSE	UN	6,00	R\$	705,07	R\$	4.230,42	6,00	0%	100%	6,00	100%	R\$	4.230,42
6.6.3.5	C0348	SEINFRA	UN	6,00	R\$	642,79	R\$	3.856,74	6,00	0%	100%	6,00	100%	R\$	3.856,74
6.6.3.6	S10759	ORSE	M2	5,00	R\$	553,89	R\$	2.769,45	5,00	0%	100%	5,00	100%	R\$	2.769,45
6.6.3.7	C1134	SEINFRA	M2	18,30	R\$	261,62	R\$	4.787,65	18,30	0%	100%	18,30	100%	R\$	4.787,65
6.6.3.8	102258	ORSE	UN	2,00	R\$	167,24	R\$	334,48	2,00	0%	100%	2,00	100%	R\$	334,48
6.6.3.9	102016	ORSE	UN	2,00	R\$	345,50	R\$	691,00	2,00	0%	100%	2,00	100%	R\$	691,00

6.6.3.10	86885	ENGATE FLEXÍVEL EM PLÁSTICO BRANCO, 1/2" X 40CM - FORNECIMENTO E INSTALAÇÃO. AF_01/2020	SINAPI	UN	2,00	R\$ 12,97	R\$ 25,94	0%	0%	2,00	100%	2,00	100%	R\$ 25,94	25,94
6.7		INSTALAÇÕES ELÉTRICAS					R\$ 13.353,87							R\$ 13.353,87	13.353,87
6.7.1		QUÁDRÓS E DISJUNTORES					R\$ 984,82							R\$ 984,82	984,82
6.7.1.1	101946	QUADRO DE MEDIÇÃO GERAL DE ENERGIA PARA 1 MEDIDOR DE SOBREPOR - FORNECIMENTO E INSTALAÇÃO. AF_07/2025	SINAPI	UN	2,00	R\$ 127,86	R\$ 255,72	0%	0%	2,00	100%	2,00	100%	R\$ 255,72	255,72
6.7.1.2	00099804	QUADRO DE DISTRIBUIÇÃO, EM PVC, DE EMBUTIR, COM BARRAMENTO TERRA / NEUTRO, PARA 6 DISJUNTORES NEMA OU 8 DISJUNTORES DIN	SINAPI	UN	2,00	R\$ 107,17	R\$ 214,34	0%	0%	2,00	100%	2,00	100%	R\$ 214,34	214,34
6.7.1.3	C1131	DISJUNTOR TRIPOLAR EM QUADRO DE DISTRIBUIÇÃO 90A	SEINFRA	UN	2,00	R\$ 134,26	R\$ 269,52	0%	0%	2,00	100%	2,00	100%	R\$ 269,52	269,52
6.7.1.4	509041	DISPOSITIVO DE PROTEÇÃO CONTRA SURTO DE TENSÃO DPS 60KA - 275V	ORSE	UN	2,00	R\$ 87,25	R\$ 174,50	0%	0%	2,00	100%	2,00	100%	R\$ 174,50	174,50
6.7.1.5	93655	DISJUNTOR MONOPOLAR TIPO DIN, CORRENTE NOMINAL DE 20A - FORNECIMENTO E INSTALAÇÃO. AF_07/2025	SINAPI	UN	6,00	R\$ 11,79	R\$ 70,74	0%	0%	6,00	100%	6,00	100%	R\$ 70,74	70,74
6.7.2		CABOS E FIOS (CONDUTORES)					R\$ 2.968,52							R\$ 2.968,52	2.968,52
6.7.2.1	91935	CABO DE COBRE FLEXÍVEL ISOLADO, 16 MM², ANTI-CHAMA 0,6/1,0 KV, AF_03/2023	SINAPI	M	12,00	R\$ 29,21	R\$ 350,52	0%	0%	12,00	100%	12,00	100%	R\$ 350,52	350,52
6.7.2.2	91924	CABO DE COBRE FLEXÍVEL ISOLADO, 1,5 MM², ANTI-CHAMA 450/750 V, PARA CIRCUITOS TERMINAIS - FORNECIMENTO E INSTALAÇÃO.	SINAPI	M	200,00	R\$ 3,33	R\$ 666,00	0%	0%	200,00	100%	200,00	100%	R\$ 666,00	666,00
6.7.2.3	91926	CABO DE COBRE FLEXÍVEL ISOLADO, 2,5 MM², ANTI-CHAMA 450/750 V, PARA CIRCUITOS TERMINAIS - FORNECIMENTO E INSTALAÇÃO.	SINAPI	M	400,00	R\$ 4,88	R\$ 1.952,00	0%	0%	400,00	100%	400,00	100%	R\$ 1.952,00	1.952,00
6.7.3		ELETRODUTOS, ACESSÓRIOS E OUTROS					R\$ 1.101,00							R\$ 1.101,00	1.101,00
6.7.3.1	50355	ELETRODUTO DE PVC RÍGIDO ROSCÁVEL, DIAM = 40MM (1 1/4")	ORSE	M	50,00	R\$ 22,02	R\$ 1.101,00	0%	0%	50,00	100%	50,00	100%	R\$ 1.101,00	1.101,00
6.7.4		PONTOS DE TOMADA E ILUMINAÇÃO					R\$ 6.853,79							R\$ 6.853,79	6.853,79
6.7.4.1	50338	PONTO DE TOMADA 2P+T, ABNT, 10 A, DE USO GERAL, COM ELETRODUTO DE PVC FLEXÍVEL SANFONADO EMBUTIDO Ø 3/4", INCLUSIVE ATERRAMENTO	ORSE	PT	18,00	R\$ 268,10	R\$ 4.825,80	0%	0%	18,00	100%	18,00	100%	R\$ 4.825,80	4.825,80
6.7.4.2	503287	PONTO DE INTERRUPTOR 01 SEÇÃO PARALELA, EMBUTIDO, COM ELETRODUTO DE PVC FLEXÍVEL SANFONADO Ø 3/4"	ORSE	PT	6,00	R\$ 220,50	R\$ 1.323,00	0%	0%	6,00	100%	6,00	100%	R\$ 1.323,00	1.323,00
6.7.4.3	LUM 97589	LUMINÁRIA TIPO PLAFON EM PLÁSTICO, DE SOBREPOR, COM 1 LÂMPADA FLUORESCENTE DE 20 W, SEM REATOR - FORNECIMENTO E INSTALAÇÃO. AF_02/2020	COMPOSIÇÕES	UND	13,00	R\$ 54,23	R\$ 704,99	0%	0%	13,00	100%	13,00	100%	R\$ 704,99	704,99
6.7.5		SISTEMA DE ATERRAMENTO					R\$ 1.445,74							R\$ 1.445,74	1.445,74
6.7.5.1	0326	ATERRAMENTO COMPLETO C/ HASTE COPPERWELD 3/4"X2,40M	SEINFRA	UN	4,00	R\$ 300,25	R\$ 1.201,00	0%	0%	4,00	100%	4,00	100%	R\$ 1.201,00	1.201,00
6.7.5.2	03518	CABO COBRE NU 16MM2	SEINFRA	M	6,00	R\$ 22,27	R\$ 133,62	0%	0%	6,00	100%	6,00	100%	R\$ 133,62	133,62
6.7.5.3	111379	CONECTOR EM LATA TIPO MINGANG PARA CABOS 16 - 50 MM² (SPDA)	ORSE	UN	4,00	R\$ 2,78	R\$ 11,12	0%	0%	4,00	100%	4,00	100%	R\$ 11,12	11,12
6.8		COMBATE A INCENDIO					R\$ 685,10							R\$ 685,10	685,10
6.8.1	97599	LUMINÁRIA DE EMERGÊNCIA, COM 30 LÂMPADAS LED DE 2 W, SEM REATOR - FORNECIMENTO E INSTALAÇÃO. AF_09/2024	SINAPI	UN	4,00	R\$ 17,48	R\$ 69,92	0%	0%	4,00	100%	4,00	100%	R\$ 69,92	69,92
6.8.2	875565	PLACA DE SINALIZAÇÃO DE SEGURANÇA CONTRA INCENDIO, FOTOLUMINESCENTE, QUADRADA, *20 X 20* CM, EM PVC *2* MM ANTI-CHAMAS (SIMBOLOS, CORES E PICTOGRAMAS CONFORME NBR 16882)	ORSE	UN	6,00	R\$ 11,56	R\$ 69,36	0%	0%	6,00	100%	6,00	100%	R\$ 69,36	69,36
6.8.3	101909	EXTINTOR DE INCENDIO PORTÁTIL COM CARGA DE POS DE 6 KG, CLASSE BC - FORNECIMENTO E INSTALAÇÃO. AF_10/2020 - PE	SINAPI	UN	2,00	R\$ 231,23	R\$ 462,46	0%	0%	2,00	100%	2,00	100%	R\$ 462,46	462,46
6.8.4	112721	PLACA INDICATIVA DE SAÍDA, ADESIVA, DIM: 20 X 30 CM	ORSE	UN	4,00	R\$ 20,34	R\$ 81,36	0%	0%	4,00	100%	4,00	100%	R\$ 81,36	81,36
6.9		REVESTIMENTO					R\$ 41.685,50							R\$ 41.685,50	41.685,50
6.9.1	87905	CHAPISCO APLICADO EM ALVENARIA (COM PRESENCIA DE VÃOS) E ESTRUTURAS DE CONCRETO DE FACHADA, COM COLHER DE PEDREIRO, ARGAMASSA TRAÇO 1:3 COM PREPARO EM BETONEIRA 400L. AF_10/2022	SINAPI	M2	605,30	R\$ 8,36	R\$ 5.060,31	100%	100%	605,30	0%	605,30	100%	R\$ 5.060,31	5.060,31
6.9.2	87530	MASSA ÚNICA, EM ARGAMASSA TRAÇO 1:2:8, PREPARO MANUAL, APLICADA MANUALMENTE EM PAREDES INTERNAS DE AMBIENTES COM ÁREA ENTRE 5M² E 10M², E = 17,5MM, COM TALISCAS. AF_03/2024	SINAPI	M2	472,28	R\$ 42,94	R\$ 20.279,70	100%	100%	472,28	0%	472,28	100%	R\$ 20.279,70	20.279,70
6.9.3	87532	EMBOCO, EM ARGAMASSA TRAÇO 1:2:8, PREPARO MANUAL, APLICADO MANUALMENTE EM PAREDES INTERNAS DE AMBIENTES COM ÁREA ENTRE 5M² E 10M², E = 17,5MM, COM TALISCAS. AF_03/2024	SINAPI	M2	133,02	R\$ 41,69	R\$ 5.545,60	100%	100%	133,02	0%	133,02	100%	R\$ 5.545,60	5.545,60
6.9.4	87275	REVESTIMENTO CERÂMICO PARA PAREDES INTERNAS COM PLACAS TIPO ESMALTADA DE DIMENSÕES 33x45 CM APLICADAS A MEIA ALTURA DAS PAREDES. AF_02/2023 - PE	SINAPI	M2	133,02	R\$ 81,19	R\$ 10.799,89	0%	0%	133,02	100%	133,02	100%	R\$ 10.799,89	10.799,89
6.10		PAVIMENTAÇÃO INTERNA E EXTERNA - PISO					R\$ 39.950,22							R\$ 39.950,22	39.950,22
6.10.1	C1611	LASTRO DE CONCRETO REGULARIZADO ESP= 5CM	SEINFRA	M2	255,62	R\$ 45,82	R\$ 11.712,51	100%	100%	255,62	0%	255,62	100%	R\$ 11.712,51	11.712,51
6.10.2	87256	REVESTIMENTO CERÂMICO PARA PISO COM PLACAS TIPO ESMALTADA DE DIMENSÕES 60x60 CM APLICADA EM AMBIENTES DE ÁREA ENTRE 5 M2 E 10 M2. AF_02/2023 - PE	SINAPI	M2	255,62	R\$ 83,52	R\$ 21.349,38	0%	0%	255,62	100%	255,62	100%	R\$ 21.349,38	21.349,38
6.10.3	88649	RODAPE CERÂMICO DE 1CM DE ALTURA COM PLACAS TIPO ESMALTADA DE DIMENSÕES 45x45CM. AF_02/2023	SINAPI	M	148,50	R\$ 9,86	R\$ 1.464,21	0%	0%	148,50	100%	148,50	100%	R\$ 1.464,21	1.464,21
6.10.4	C2284	SOLEIRA DE GRANITO L=15CM	SEINFRA	M	57,00	R\$ 95,16	R\$ 5.424,12	0%	0%	57,00	100%	57,00	100%	R\$ 5.424,12	5.424,12

ESTADO DO MARANHÃO
PREFEITURA MUNICIPAL DE CHAPADINHA
SECRETARIA MUNICIPAL DE INFRAESTRUTURA E URBANISMO

RELATÓRIO FOTOGRÁFICO

RELATÓRIO FOTOGRÁFICO REFERENTE EMPRESA ESPECIALIZADA PARA CONSTRUÇÃO DE 01 (UMA) UNIDADE ESCOLAR DE 01 SALA E DEMAIS DEPENDÊNCIAS NO POVOADO CANTO DOS BOIS, ZONA RURAL DO MUNICÍPIO DE CHAPADINHA-MA

EMPRESA: IDL EMREENDIMENTOS LTDA - CNPJ: 00.513.233/0001-98

CONTRATO: Nº 271/2025 PROCESSO ADMINISTRATIVO N.º 5323/2025

DATA: 23/02/2026



IMAGEM 01 – INSTALAÇÃO DA BANCADA E REVESTIMENTO



IMAGEM 02 – INSTALAÇÃO DAS ESQUADRIAS DE VIDRO E MADEIRA

Jefferson Santana Costa Silva
Engenheiro Civil
CREA: 1120890187 MA

ESTADO DO MARANHÃO
PREFEITURA MUNICIPAL DE CHAPADINHA
SECRETARIA MUNICIPAL DE INFRAESTRUTURA E URBANISMO



IMAGEM 03 – ESCADA DA CAMARIM



IMAGEM 04 – APLICAÇÃO DE PINTURA DO QUIOSQUE E INSTALAÇÃO DAS ESQUADRIAS

Jefferson Santana Costa Silva
Engenheiro Civil
CREA: 1120890187 MA

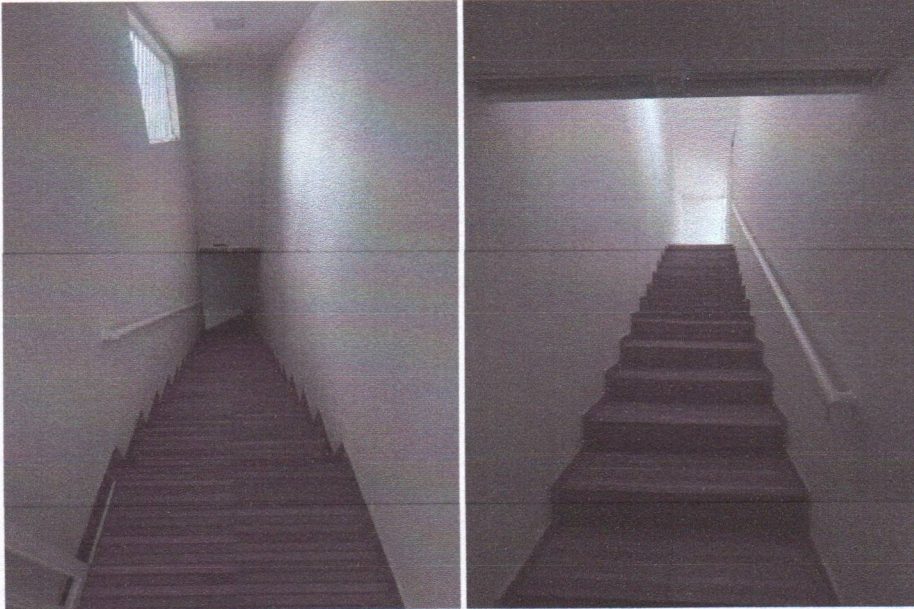
ESTADO DO MARANHÃO
PREFEITURA MUNICIPAL DE CHAPADINHA
SECRETARIA MUNICIPAL DE INFRAESTRUTURA E URBANISMO



IMAGEM 05 – QUIOSQUE INSTALAÇÃO DE ESTRUTURA METALICA E TELHA DUPLANATEX



IMAGEM 06 – PALCO DA PRAÇA – ESTRUTUTA METALICA

Jefferson Santana Costa Silva
Engenheiro Civil
CREA: 1120890187 MA

ESTADO DO MARANHÃO
PREFEITURA MUNICIPAL DE CHAPADINHA
SECRETARIA MUNICIPAL DE INFRAESTRUTURA E URBANISMO



IMAGEM 07 – BANCO E PISO DA PRAÇA



IMAGEM 08 – PALCO DA PRAÇA

Jefferson Santana Costa Silva
Engenheiro Civil
CREA: 1120890187 MA

ESTADO DO MARANHÃO
PREFEITURA MUNICIPAL DE CHAPADINHA
SECRETARIA MUNICIPAL DE INFRAESTRUTURA E URBANISMO



IMAGEM 09 – PISO DA PRAÇA



IMAGEM 10 – QUIOSQUE

A Sr.
Sr. Raimundo Peres da Silva Filho
SECRETARIO DE INFRAESTRUTURA E URBANISMO
CHAPADINHA-MA

REF.: SOLICITAÇÃO DE PAGAMENTO

A empresa **IDL EMPREENDIMENTOS LTDA**, estabelecida na **Rua Das Juçaras, Cond Executive Lake, Número 3, Sala 402, Renascença, São Luís – MA, CEP 65.075 – 230** inscrita no Cadastro Nacional de Pessoa Jurídica do Ministério da Fazenda sob nº **00.513.233/0001 – 98**, , através da sua sócia proprietária **Beatriz Pereira Diniz**, CPF **014.291.133 - 08**, RG **015466842000**, vem solicitar através deste solicitar da **PREFEITURA MUNICIPAL DE CHAPADINHA, MARANHÃO** o valor de **R\$ 877.964,60** (OITOCENTOS E SETENTA E SETE MIL, NOVECENTOS E SESSENTA E QUATRO REAIS E SESSENTA CENTAVOS) referente aos serviços de reforma e revitalização da praça Irineu Veras Galvão.

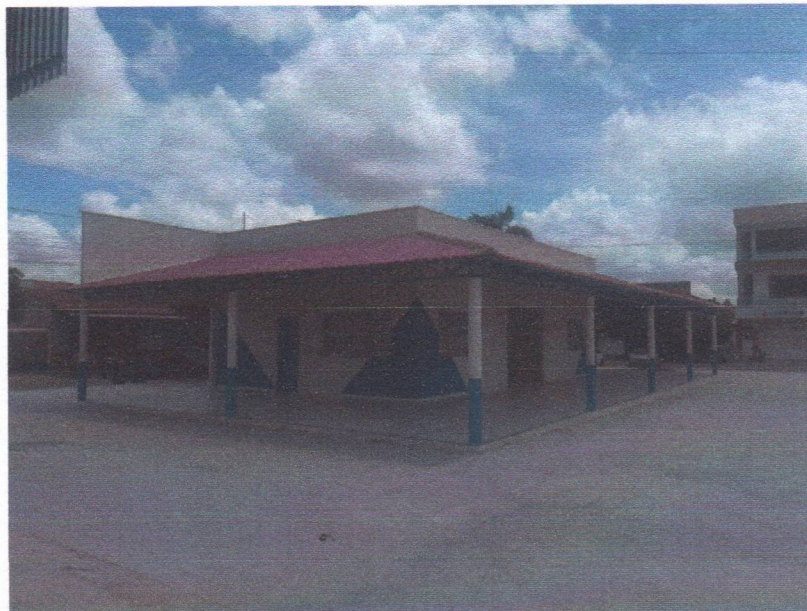
DADOS PARA PAGAMENTO:

Agencia: 0178
Conta Corrente: 5883701
IDL EMPREENDIMENTOS LTDA
BANCO SAFRA (422)

São Luís, MA - 19 de FEVEREIRO de 2026

BEATRIZ
PEREIRA
DINIZ:0142911
3308

Assinado de forma
digital por BEATRIZ
PEREIRA
DINIZ:01429113308
Dados: 2026.02.23
10:36:33 -03'00'

BEATRIZ PEREIRA DINIZ
SOCIA-PROPRIETARIA
IDL EMPREENDIMENTOS LTDA



PREFEITURA DE SÃO LUÍS

SECRETARIA MUNICIPAL DE FAZENDA

NOTA FISCAL DE SERVIÇOS ELETRÔNICA - NFS-e

Número da Nota

00000068

Data e Hora da Emissão

19/02/2026 17:20:56

Competência da NFS-e

02/2026

CERTIFICADO

1020260092126500



Chave de Acesso da NFS-e

2111300120051323300019800000000006826022478101905

Código de Verificação

BAB8.7C03.35A0.FA91.4BB3.F84A.B2D1.BC83

PRESTADOR DE SERVIÇOS

Nome / Razão Social: IDL EMPREENDIMENTOS LTDA

CPF / CNPJ: 00.513.233/0001-98

Inscrição Municipal: 550000

Endereço: R DAS JUCARAS, COND:EXECUTIVE LAKE CENTER, COND:EXECUTIVE LAKE 3 - BAIRRO RENASCENCA - CEP:

Município: SAO LUIS

UF: MA

Email: trinta.contabilidade@hotmail.

Telefone: (98) 88373415

TOMADOR DE SERVIÇOS

Nome / Razão Social: PREFEITURA MUNICIPAL DE CHAPADINHA

CPF/CNPJ: 06.117.709/0001-58

Inscrição Municipal:

Endereço: R RUA PRESIDENTE VARGAS 0 - BAIRRO CENTRO - CEP: 65500000

Município: CHAPADINHA

UF: MA

Email: nickmacklewe@gmail.com

Telefone: (98) 91660182

DISCRIMINAÇÃO DOS SERVIÇOS

Descrição: QUARTA MEDICAO REFERENTE AOS SERVICOS DE ENGENHARIA PARA REFORMA E REVITALIZACAO DA PRACA IRINEU VERAS GALVAO, CONTRATO 271/2024, AGENCIA: 0178 CONTA: 5883701 BANCO SAFRA.

Tipo do Item	Item	Quantidade	Valor Unitário (R\$)	Valor Total (R\$)
TRIBUTÁVEL	VALOR DOS SERVIÇOS.	1	526.778,76	526.778,76
TRIBUTÁVEL	VALOR DE MATERIAIS E EQUIPAMENTOS.	1	351.185,84	351.185,84

PIS (0,00%):
R\$ 0,00

COFINS (0,00%):
R\$ 0,00

INSS (0,0000%):
R\$ 0,00

IR (1,2000%):
R\$ 10.535,58

CSLL (0,0000%):
R\$ 0,00

IBS MUNICIPAL (0,00%):
R\$ 0,00

IBS ESTADUAL (0,00%):
R\$ 0,00

CBS (0,00%):
R\$ 0,00

VALOR TOTAL DA NOTA = R\$ 877.964,60

Valor Total Composição:
R\$ 0,00

Valor Total Deduções:
R\$ 260.860,64

Base Cálculo:
R\$ 617.103,96

Alíquota:
5,00%

Valor ISS:
R\$ 30.855,20

OUTRAS INFORMAÇÕES

Descrição NBS:

Local de Incidência Imposto: Local da Prestação

Tributação: NÃO INCIDENTE NO MUNICÍPIO

Local de Prestação do Serviço: CHAPADINHA / MA

Recolhimento: RETIDO

Atividade: 421380000 - OBRAS DE URBANIZACAO - RUAS, PRACAS E CALCADAS

Serviço: 070202 - Execução, por empreitada ou subempreitada, de obras de construção civil,

Mês de



A autenticidade desta NFS-e pode ser verificada pela leitura deste código QR ou pela consulta da chave de acesso no portal nacional da NFS-e

Jefferson Santana Costa Silva
Engenheiro Civil
CREA: 1120890187 MA

NOTA FISCAL DE SERVIÇOS ELETRÔNICA - NFSe

PRESTADOR DE SERVIÇOS

TOMADOR DE SERVIÇOS

Nome / Razão Social: **PREFEITURA MUNICIPAL DE CHAPADINHA**

06.117.709/0001-58

Inscrição Municipal:

Endereço: **R RUA PRESIDENTE VARGAS 0 - BAIRRO CENTRO - CEP: 65500000**

MAPA ANEXO

Tipo da Dedução	CPF/CNPJ Fornecedor	Tipo de Documento	Data do Documento	Identificador do Documento	Valor Total Dedutível (R\$)
-----------------	---------------------	-------------------	-------------------	----------------------------	-----------------------------

Voltar

Imprimir



Certificado de Regularidade do FGTS - CRF

Inscrição: 00.513.233/0001-98

Razão Social: IDL EMPREENDIMENTOS LTDA

Endereço: R DAS JUCARAS 3 / RENASCENCA / SAO LUIS / MA / 65075-230

A Caixa Econômica Federal, no uso da atribuição que lhe confere o Art. 7, da Lei 8.036, de 11 de maio de 1990, certifica que, nesta data, a empresa acima identificada encontra-se em situação regular perante o Fundo de Garantia do Tempo de Serviço - FGTS.

O presente Certificado não servirá de prova contra cobrança de quaisquer débitos referentes a contribuições e/ou encargos devidos, decorrentes das obrigações com o FGTS.

Validade: 05/02/2026 a 06/03/2026

Certificação Número: 2026020517420036292001

Informação obtida em 12/02/2026 13:53:36

A utilização deste Certificado para os fins previstos em Lei esta condicionada a verificação de autenticidade no site da Caixa:
www.caixa.gov.br



PODER JUDICIÁRIO
JUSTIÇA DO TRABALHO

CERTIDÃO NEGATIVA DE DÉBITOS TRABALHISTAS

Nome: IDL EMPREENDIMENTOS LTDA (MATRIZ E FILIAIS)
CNPJ: 00.513.233/0001-98
Certidão n°: 9922119/2026
Expedição: 12/02/2026, às 13:50:21
Validade: 11/08/2026 - 180 (cento e oitenta) dias, contados da data de sua expedição.

Certifica-se que **IDL EMPREENDIMENTOS LTDA (MATRIZ E FILIAIS)**, inscrito(a) no CNPJ sob o n° **00.513.233/0001-98**, **NÃO CONSTA** como inadimplente no Banco Nacional de Devedores Trabalhistas. Certidão emitida com base nos arts. 642-A e 883-A da Consolidação das Leis do Trabalho, acrescentados pelas Leis ns.º 12.440/2011 e 13.467/2017, e no Ato 01/2022 da CGJT, de 21 de janeiro de 2022. Os dados constantes desta Certidão são de responsabilidade dos Tribunais do Trabalho.

No caso de pessoa jurídica, a Certidão atesta a empresa em relação a todos os seus estabelecimentos, agências ou filiais.

A aceitação desta certidão condiciona-se à verificação de sua autenticidade no portal do Tribunal Superior do Trabalho na Internet (<http://www.tst.jus.br>).

Certidão emitida gratuitamente.

INFORMAÇÃO IMPORTANTE

Do Banco Nacional de Devedores Trabalhistas constam os dados necessários à identificação das pessoas naturais e jurídicas inadimplentes perante a Justiça do Trabalho quanto às obrigações estabelecidas em sentença condenatória transitada em julgado ou em acordos judiciais trabalhistas, inclusive no concernente aos recolhimentos previdenciários, a honorários, a custas, a emolumentos ou a recolhimentos determinados em lei; ou decorrentes de execução de acordos firmados perante o Ministério Público do Trabalho, Comissão de Conciliação Prévia ou demais títulos que, por disposição legal, contiver força executiva.



MINISTÉRIO DA FAZENDA
Secretaria da Receita Federal do Brasil
Procuradoria-Geral da Fazenda Nacional

**CERTIDÃO POSITIVA COM EFEITOS DE NEGATIVA DE DÉBITOS RELATIVOS AOS TRIBUTOS
FEDERAIS E À DÍVIDA ATIVA DA UNIÃO**

Nome: IDL EMPREENDIMENTOS LTDA
CNPJ: 00.513.233/0001-98

Ressalvado o direito de a Fazenda Nacional cobrar e inscrever quaisquer dívidas de responsabilidade do sujeito passivo acima identificado que vierem a ser apuradas, é certificado que:

1. constam débitos administrados pela Secretaria da Receita Federal do Brasil (RFB) com exigibilidade suspensa nos termos do art. 151 da Lei nº 5.172, de 25 de outubro de 1966 - Código Tributário Nacional (CTN), ou objeto de decisão judicial que determina sua desconsideração para fins de certificação da regularidade fiscal, ou ainda não vencidos; e
2. não constam inscrições em Dívida Ativa da União (DAU) na Procuradoria-Geral da Fazenda Nacional (PGFN).

Conforme disposto nos arts. 205 e 206 do CTN, este documento tem os mesmos efeitos da certidão negativa.

Esta certidão é válida para o estabelecimento matriz e suas filiais e, no caso de ente federativo, para todos os órgãos e fundos públicos da administração direta a ele vinculados. Refere-se à situação do sujeito passivo no âmbito da RFB e da PGFN e abrange inclusive as contribuições sociais previstas nas alíneas 'a' a 'd' do parágrafo único do art. 11 da Lei nº 8.212, de 24 de julho de 1991.

A aceitação desta certidão está condicionada à verificação de sua autenticidade na Internet, nos endereços <<http://rfb.gov.br>> ou <<http://www.pgfn.gov.br>>.

Certidão emitida gratuitamente com base na Portaria Conjunta RFB/PGFN nº 1.751, de 2/10/2014.

Emitida às 14:04:42 do dia 22/01/2026 <hora e data de Brasília>.

Válida até 21/07/2026.

Código de controle da certidão: **A8A1.A3B5.63B0.9C50**

Qualquer rasura ou emenda invalidará este documento.



**GOVERNO DO ESTADO DO MARANHÃO
SECRETARIA DE ESTADO DA FAZENDA**

CERTIDÃO NEGATIVA DE DÍVIDA ATIVA

Nº Certidão: 118540/25

Data da

16/12/2025 11:44:37

Inscrição Estadual: 127598723

CPF/CNPJ:00513233000198

Razão Social: IDL EMPREENDIMENTOS LTDA

Endereço: RUA DAS JUCARAS COND:EXECUTIVE LAKE CENTER COND:EXECUTIVE LAKE,

Telefone: (98)88373415

Município: SAO LUIS

UF: MA

Certificamos que, após a realização das consultas procedidas no sistema desta Secretaria e na forma do disposto do artigo 156, da lei nº 2.231, de 29/12/1962, substanciado pelos artigos 240 a 242 da lei nº 7.799, de 19/12/2002, bem como prescreve o artigo 205 da lei nº 5.172, de 25 de outubro de 1966 (Código Tributário Nacional) não constam débitos inscritos na Dívida Ativa, em nome do sujeito passivo acima identificado.

Validade da Certidão: 90 (noventa) dias: 16/03/2026.

A autenticidade desta certidão deverá ser confirmada no endereço:

<http://portal.sefaz.ma.gov.br/>, clicando no item "Certidões" e em seguida em "Validação de Certidão Negativa de Dívida Ativa".

CERTIDÃO EMITIDA GRATUITAMENTE.

Data Impressão: 16/12/2025 11:44:37



**GOVERNO DO ESTADO DO MARANHÃO
SECRETARIA DE ESTADO DA FAZENDA**

CERTIDÃO NEGATIVA DE DÉBITO

Nº Certidão: 400934/25

Data da

16/12/2025 11:43:46

Inscrição Estadual: 127598723

CPF/CNPJ:00513233000198

Razão Social: IDL EMPREENDIMENTOS LTDA

Endereço: RUA DAS JUCARAS COND:EXECUTIVE LAKE CENTER COND:EXECUTIVE LAKE,

Telefone: (98)88373415

Município: SAO LUIS

UF: MA

Certificamos que, após a realização das consultas procedidas no sistema desta Secretaria, substanciado pelos artigos 240 a 242, da lei nº 7.799, de 19/12/2002 e disposto no artigo 205 da lei nº 5.172, de 25 de outubro de 1966 (Código Tributário Nacional), não constam débitos relativos aos tributos estaduais, administrados por esta Secretaria, em nome do sujeito passivo acima identificado. Ressalvado, todavia, à Fazenda Pública Estadual o direito da cobrança de dívidas que venham a ser apuradas e não alcançadas pela decadência.

Validade da Certidão: 90 (noventa) dias: 16/03/2026.

A autenticidade desta certidão deverá ser confirmada no endereço:

<http://portal.sefaz.ma.gov.br/>, clicando no item "Certidões" e em seguida em "Validação de Certidão Negativa de Débito".

CERTIDÃO EMITIDA GRATUITAMENTE.

Data Impressão: 16/12/2025 11:43:46



PREFEITURA DE SAO LUÍS

SECRETARIA MUNICIPAL DA FAZENDA

CERTIDÃO POSITIVA COM EFEITO DE NEGATIVA

NÚMERO DA CERTIDÃO: 00012103532025

Validade: **06/04/2026**

Certificamos que, verificando os registros da secretaria municipal da fazenda, constatamos existir, nesta data, pendências cadastradas na inscrição da pessoa jurídica descrita abaixo, as quais estão com exigibilidade suspensa, conforme o disposto no artigo 151 do ctn e nos artigos 80 e 81, da lei 6.289, de 28/12/2017, ressalvado o direito de a fazenda pública municipal inscrever e cobrar débitos ainda não registrados ou que venham a ser apurados.

DADOS DA PESSOA JURÍDICA	
CNPJ: 00.513.233/0001-98	Inscrição Municipal: 550000
Razão Social: IDL EMPREENDIMENTOS LTDA	
ATIVIDADE ECONÔMICA PRINCIPAL	
412040000 – CONSTRUCAO DE EDIFICIOS	
ENDEREÇO DE LOCALIZAÇÃO	
Logradouro: RUA DAS JUCARAS, COND:EXECUTIVE LAKE CENTER, COND:EXECUTIVE LAKE	
Número: 3	Complemento: JARDIM DE ALAH
Bairro: RENASCENCA	
Município: SAO LUIS – MA	CEP: 65075230

A presente certidão, sem conter rasuras, tem sua eficácia até a data de validade acima informada, tendo sido lavrada em São Luís (MA), em **08 de outubro de 2025 as 16:18**, sob o código de autenticidade nº **8A57D59823769A1FF2802C8A1E00F07E**.

A autenticidade desta certidão poderá ser confirmada na Internet, em
<https://stm.semfaz.saoluis.ma.gov.br/validacaocertidao>.

"NÃO É VÁLIDA A CERTIDÃO QUE CONTIVER EMENDAS, RASURAS OU ENTRELINHAS."