

A Sr.  
**Sr. Raimundo Peres da Silva Filho**  
**SECRETARIO DE INFRAESTRUTURA E URBANISMO**  
**CHAPADINHA-MA**

**REF.: SOLICITAÇÃO DE PAGAMENTO**

A empresa **IDL EMPREENDIMENTOS LTDA**, estabelecida na **Rua Das Juçaras, Cond Executive Lake, Número 3, Sala 402, Renascença, São Luís – MA, CEP 65.075 – 230** inscrita no Cadastro Nacional de Pessoa Jurídica do Ministério da Fazenda sob nº **00.513.233/0001 – 98**, , através da sua sócia proprietária **Beatriz Pereira Diniz**, CPF **014.291.133 - 08**, RG **015466842000**, vem solicitar através deste solicitar da **PREFEITURA MUNICIPAL DE CHAPADINHA, MARANHÃO** o valor de **R\$ 494.250,07** (QUATROCENTOS E NOVENTA E QUATRO MIL, DUZENTOS E CINQUENTA REAIS E SETE CENTAVOS) referente aos serviços de reforma e revitalização da praça Irineu Veras Galvão.

**DADOS PARA PAGAMENTO:**

**Agencia: 0178**  
**Conta Corrente: 5883701**  
**IDL EMPREENDIMENTOS LTDA**  
**BANCO SAFRA (422)**

São Luís, MA - 13 de JANEIRO de 2026

**BEATRIZ**  
**PEREIRA**  
**DINIZ:0142911**  
**3308**

Assinado de forma  
digital por BEATRIZ  
PEREIRA  
DINIZ:01429113308  
Dados: 2026.01.13  
14:46:46 -03'00'

**BEATRIZ PEREIRA DINIZ**  
**SOCIA-PROPRIETARIA**  
**IDL EMPREENDIMENTOS LTDA**



BOLETIM DE MEDIÇÃO

OBJETO	REFORMA E REVITALIZAÇÃO DA PRAÇA IRENU VERAS GALVÃO
Nº DA MEDIÇÃO	SEGUNDA MEDIÇÃO
PERÍODO	16/12 A 13/01
DATA	13/01/2026

ITEM	CÓDIGO	DESCRIÇÃO	FONTE	UND	QNT	PÇ UNITARIO	PÇ TOTAL	QUANTIDADE		FINANCEIRO		SALDO	%
								AC ANTERIOR	AC ATUAL	AC ANTERIOR	AC ATUAL		
<b>1 ADMINISTRAÇÃO LOCAL</b>													
1.1	90778	ENGENHEIRO CIVIL DE OBRA PLENO COM ENCARGOS COMPLEMENTARES	SINAPI	H	240,00	R\$ 108,21	R\$ 25.971,14	80,00		R\$ 8.657,05	R\$ 17.314,10	R\$ 8.657,05	33,33%
1.2	90776	ENCARREGADO GERAL COM ENCARGOS COMPLEMENTARES	SINAPI	H	528,00	R\$ 28,43	R\$ 15.011,04	176,00		R\$ 5.003,68	R\$ 10.007,36	R\$ 5.003,68	33,33%
<b>2 SERVIÇOS PRELIMINARES</b>													
2.1	S11397	PLACA DE OBRA EM LONA COM IMPRESSÃO DIGITAL 1,50 X 2,00M, INCLUSIVE ESTRUTURA EM METALON 20 X 20CM E ESCORAMENTO, INSTALADA - REV 02 - 09/2021	ORSE	UN	1,00	R\$ 750,00	R\$ 750,00	1,00		R\$ 750,00	R\$ 750,00	R\$ -	0,00%
2.2	98459	TAPUME COM TELHA METÁLICA, AF_03/2024	SINAPI	M2	806,00	R\$ 93,90	R\$ 75.683,40	806,00		R\$ 75.683,40	R\$ 75.683,40	R\$ -	0,00%
<b>3 DEMOLIÇÕES E REMOÇÕES</b>													
3.1	97622	DEMOLIÇÃO DE ALVENARIA DE BLOCO FURADO, DE FORMA MANUAL, SEM REAPROVEITAMENTO, AF_09/2023	SINAPI	M3	44,83	R\$ 58,53	R\$ 2.623,90			R\$ -	R\$ -	R\$ 2.623,90	100,00%
3.2	97631	DEMOLIÇÃO DE ARGAMASSAS, DE FORMA MANUAL, SEM REAPROVEITAMENTO, AF_09/2023	SINAPI	M2	314,12	R\$ 11,78	R\$ 3.700,33			R\$ -	R\$ -	R\$ 3.700,33	100,00%
3.3	C4618	DEMOLIÇÃO DE INSTALAÇÃO HIDRÁULICA - TUBOS E CONEXÕES	SEINFRA	PT	42,00	R\$ 37,57	R\$ 1.577,94			R\$ -	R\$ -	R\$ 1.577,94	100,00%
3.4	C4619	DEMOLIÇÃO DE INSTALAÇÃO SANITÁRIA - TUBOS E CONEXÕES	SEINFRA	PT	42,00	R\$ 36,31	R\$ 1.525,02			R\$ -	R\$ -	R\$ 1.525,02	100,00%
3.5	97633	DEMOLIÇÃO DE REVESTIMENTO CERÂMICO, DE FORMA MANUAL, SEM REAPROVEITAMENTO, AF_09/2023	SINAPI	M2	490,15	R\$ 23,51	R\$ 11.523,43			R\$ -	R\$ -	R\$ 11.523,43	100,00%
3.6	C4913	REMOÇÃO DE PINTURA LÁTEX (RASPAGEM E/OU LIXAMENTO E/OU ESCOVAÇÃO)	SEINFRA	M2	570,26	R\$ 7,37	R\$ 4.202,82			R\$ -	R\$ -	R\$ 4.202,82	100,00%
3.7	97663	REMOÇÃO DE LOUÇAS, DE FORMA MANUAL, SEM REAPROVEITAMENTO, AF_09/2023	SINAPI	UN	42,00	R\$ 12,98	R\$ 545,16			R\$ -	R\$ -	R\$ 545,16	100,00%
3.8	S12504	REMOÇÃO DE DIVISÓRIA DE GRANITO (OU MARMORE)	ORSE	M2	71,00	R\$ 13,85	R\$ 983,35			R\$ -	R\$ -	R\$ 983,35	100,00%
3.9	97647	REMOÇÃO DE TELHAS DE FIBROCIMENTO METÁLICA E CERÂMICA, DE FORMA MANUAL, SEM REAPROVEITAMENTO, AF_09/2023	SINAPI	M2	402,00	R\$ 3,85	R\$ 1.467,30			R\$ -	R\$ -	R\$ 1.467,30	100,00%
3.10	C2210	RETRADA DE PORTAS E JANELAS, INCLUSIVE BATENTES	SEINFRA	M2	30,54	R\$ 16,59	R\$ 506,66			R\$ -	R\$ -	R\$ 506,66	100,00%
3.11	C1065	DEMOLIÇÃO DE PISO CERÂMICO SOBRE LASTRO DE CONCRETO	SEINFRA	M2	230,72	R\$ 29,20	R\$ 6.737,02			R\$ -	R\$ -	R\$ 6.737,02	100,00%
3.12	97629	DEMOLIÇÃO DE LAJES, EM CONCRETO ARMADO, DE FORMA MECANIZADA COM MARTELETE, SEM REAPROVEITAMENTO, AF_09/2023	SINAPI	M3	14,00	R\$ 83,67	R\$ 1.171,38			R\$ -	R\$ -	R\$ 1.171,38	100,00%
3.13	C2204	RETRADA DE ÁRVORES	SEINFRA	UN	24,00	R\$ 333,37	R\$ 8.000,88	24,00		R\$ 8.000,88	R\$ -	R\$ -	0,00%
3.14	98826	REMOÇÃO DE RAÍZES REMANESCENTES DE TRONCO DE ARVORE COM DIÂMETRO MAIOR OU IGUAL A 0,20 M E MENOR QUE 0,40 M, AF_03/2024	SINAPI	UN	24,00	R\$ 124,51	R\$ 2.988,24	24,00		R\$ 2.988,24	R\$ -	R\$ -	0,00%
3.15	I03333	ALUGUEL DE RETRO ESCAVADEIRA DE PNEUS 0,23 M3 (CASE - 580H - 75,0 HP OU EQUIVALENTE) COM FORNECIMENTO DE COMBUSTÍVEL	ORSE	H	48,00	R\$ 69,77	R\$ 3.348,96	48,00		R\$ 3.348,96	R\$ -	R\$ -	0,00%
3.16	C0708	CARGA MECANIZADA DE ENTULHO EM CAMINHÃO BASCULANTE	SEINFRA	M3	1.429,08	R\$ 4,47	R\$ 6.387,99	714,54		R\$ 3.193,99	R\$ 2.555,19	R\$ 638,81	10,00%

3.17	93588	TRANSPORTE COM CAMINHÃO BASCULANTE DE 10 M³, EM VIA URBANA EM LEITO NATURAL (UNIDADE: M3XKM), AF_07/2020	SINAPI	M3XKM	7.145,40	R\$	3.15	R\$	22.508,01	3572,70	2858,16	6430,86	R\$	11.254,01	R\$	9.003,20	R\$	20.257,21	R\$	2.250,80	10,00%
4	<b>PAVIMENTAÇÃO</b>																				
4.1	97113	APLICAÇÃO DE LONA PLÁSTICA PARA EXECUÇÃO DE PAVIMENTOS DE CONCRETO. AF_04/2022	SINAPI	M2	7.878,12	R\$	2,87	R\$	22.810,20	2757,34	800,00	3557,34	R\$	7.913,57	R\$	2.296,00	R\$	10.209,57	R\$	12.400,63	54,85%
4.2	00042406	TELA DE AÇO SOLDADA NERVURADA, CA-60, Q=159, (2,52 KG/M2), DIÂMETRO DO FIO = 4,5 MM, LARGURA = 2,45 M, ESPACAMENTO DA MALHA = 10 X 10 CM	SINAPI	M2	7.878,12	R\$	17,72	R\$	139.600,29	2757,34	800,00	3557,34	R\$	48.860,06	R\$	14.176,00	R\$	63.036,06	R\$	76.564,23	54,85%
4.3	C1608	LASTRO DE CONCRETO IMPERMEABILIZADO E=8CM	SEINFRA	M2	7.878,12	R\$	82,30	R\$	648.368,28		3059,93	3059,93	R\$	-	R\$	251.832,24	R\$	251.832,24	R\$	396.537,04	61,16%
4.4	102565	CORTE EM PISOS OU LAJES DE CONCRETO UTILIZANDO COTADORA DE PISO E DISCOS DIAMANTADOS	ORSE	M	2.287,70	R\$	6,50	R\$	14.870,05		1500,00	1500,00	R\$	-	R\$	9.750,00	R\$	9.750,00	R\$	5.120,05	34,43%
4.5	00003673	JUNTA PLÁSTICA DE DILATAÇÃO PARA PISOS, COR CINZA, 27 X 3 MM (ALTURA X ESPESURA)	SINAPI	M	2.287,70	R\$	2,15	R\$	4.918,56		1500,00	1500,00	R\$	-	R\$	3.225,00	R\$	3.225,00	R\$	1.693,56	34,43%
4.6	104162	PISO EM GRANILITE, MARMORITE OU GRANITINA EM AMBIENTES EXTERNO, COM ESPESURA DE 8 MM, INCLUSIVE MISTURA EM BETONEIRA, COLOCAÇÃO DAS JUNTAS, APLICAÇÃO DO PISO. AF_06/2022	SINAPI	M2	540,00	R\$	111,52	R\$	60.220,80		0,00	0,00	R\$	-	R\$	-	R\$	-	R\$	60.220,80	100,00%
4.7	104688	PISO PODOTÁTIL DE ALERTA OU DIRECIONAL, DE CONCRETO, ASSENTADO SOBRE ARGAMASSA. AF_03/2024	SINAPI	M2	402,00	R\$	156,30	R\$	62.832,60		0,00	0,00	R\$	-	R\$	-	R\$	-	R\$	62.832,60	100,00%
5	<b>PALCO</b>																				
5.1	<b>SERVIÇOS PRELIMINARES</b>																				
5.1.1	105009	LOCAÇÃO CONVENCIONAL DE OBRA, UTILIZANDO GABARITO DE TABUAS CORRIDAS PONTALADAS A CADA 1,50M - 2 UTILIZAÇÕES. AF_03/2024	SINAPI	M	22,00	R\$	79,68	R\$	1.752,96		0,00	0,00	R\$	-	R\$	-	R\$	-	R\$	1.752,96	100,00%
5.2	<b>MOVIMENTO DE TERRA</b>																				
5.2.1	96523	ESCAVAÇÃO MANUAL PARA BLOCO DE COROAMENTO OU SAPATA (INCLUINDO ESCAVAÇÃO PARA COLOCAÇÃO DE FORMAS). AF_01/2024	SINAPI	M3	21,00	R\$	96,13	R\$	2.018,73		0,00	0,00	R\$	-	R\$	-	R\$	-	R\$	2.018,73	100,00%
5.2.2	96527	ESCAVAÇÃO MANUAL PARA VIGA BALDRAME OU SAPATA CORRIDA (INCLUINDO ESCAVAÇÃO PARA COLOCAÇÃO DE FORMAS). AF_01/2024	SINAPI	M3	5,20	R\$	105,82	R\$	550,26		0,00	0,00	R\$	-	R\$	-	R\$	-	R\$	550,26	100,00%
5.2.3	94319	ATERRO MANUAL DE VALAS COM SOLO ARGILO-ARENOSO. AF_08/2023	SINAPI	M3	20,00	R\$	80,15	R\$	1.603,00		0,00	0,00	R\$	-	R\$	-	R\$	-	R\$	1.603,00	100,00%
5.2.4	C0085	APILOAMENTO DE PISO OU FUNDO DE VALAS C/MAÇO DE 30 A 60 KG	SEINFRA	M2	40,00	R\$	23,07	R\$	922,80		0,00	0,00	R\$	-	R\$	-	R\$	-	R\$	922,80	100,00%
5.3	<b>ALICERCE E EMBASAMENTOS</b>																				
5.3.1	C3529	MUTIRÃO MISTO - ALVENARIA DE PEDRA ARGAMASSADA (TRAÇO 1:6) C/AGREGADOS ADQUIRIDOS	SEINFRA	M3	5,20	R\$	306,94	R\$	1.596,09		0,00	0,00	R\$	-	R\$	-	R\$	-	R\$	1.596,09	100,00%
5.4	<b>ESTRUTURA DE CONCRETO</b>																				
5.4.1	<b>FUNDAÇÕES</b>																				
5.4.1.1	96619	LASTRO DE CONCRETO MAGRO, APLICADO EM BLOCOS DE COROAMENTO OU SAPATAS, ESPESURA DE 5 CM. AF_01/2024	SINAPI	M2	14,00	R\$	44,27	R\$	619,78		0,00	0,00	R\$	-	R\$	-	R\$	-	R\$	619,78	100,00%
5.4.1.2	S11657	FORMA PLANA PARA ESTRUTURAS, EM COMPENSADO RESINADO DE 10MM, 07 USOS, INCLUSIVE ESCORAMENTO - REVISADA 07.2015	ORSE	M2	62,63	R\$	47,78	R\$	2.992,46		0,00	0,00	R\$	-	R\$	-	R\$	-	R\$	2.992,46	100,00%
5.4.1.3	104916	ARMAÇÃO DE SAPATA ISOLADA, VIGA BALDRAME E SAPATA CORRIDA UTILIZANDO AÇO CA-60 DE 5 MM - MONTAGEM. AF_01/2024	SINAPI	KG	52,42	R\$	15,72	R\$	824,04		0,00	0,00	R\$	-	R\$	-	R\$	-	R\$	824,04	100,00%
5.4.1.4	104919	ARMAÇÃO DE SAPATA ISOLADA, VIGA BALDRAME E SAPATA CORRIDA UTILIZANDO AÇO CA-50 DE 10 MM - MONTAGEM. AF_01/2024	SINAPI	KG	296,46	R\$	11,68	R\$	3.462,65		0,00	0,00	R\$	-	R\$	-	R\$	-	R\$	3.462,65	100,00%



5.4.6.1	101963	LAJE PRÉ-MOLDADA UNIDIRECIONAL, BIAPOIADA, PARA PISO, ENCHIMENTO EM CERÂMICA, VIGOTA CONVENCIONAL, ALTURA TOTAL DA LAJE "LT" = 12 CM (ENCHIMENTO+CAPA) = (8+4). AF_08/2025	SINAPI	M2	40,00	R\$ 202,04	R\$ 8.081,60	0,00	R\$ -	R\$ -	R\$ -	R\$ -	R\$ 8.081,60	100,00%
5.4.6.2	S04266	JUNTA DE DILATAÇÃO (ALTURA TOTAL DO PAVIMENTO) COM PREENCHIMENTO PARCIAL EM ISOPOR, H=15CM E PREENCHIMENTO DO COMPLEMENTO COM MASTIQUE DE POLIURETANO SEÇÃO 2X2CM, MBT, BASF, OU SIMILAR, PARA PAVIMENTOS EM CONCRETO	ORSE	M	8,00	R\$ 73,29	R\$ 586,32	0,00	R\$ -	R\$ -	R\$ -	R\$ -	R\$ 586,32	100,00%
5.4.7	<b>VERGAS E CONTRAVERGAS</b>													
5.4.7.1	105024	VERGA MOLDADA IN LOCO EM CONCRETO, ESPESURA DE "10" CM. AF_03/2024	SINAPI	M	3,80	R\$ 53,87	R\$ 204,71	0,00	R\$ -	R\$ -	R\$ -	R\$ -	R\$ 204,71	100,00%
5.4.7.2	105030	CONTRAVERGA MOLDADA IN LOCO EM CONCRETO, ESPESURA DE "10" CM. AF_03/2024	SINAPI	M	1,50	R\$ 41,59	R\$ 62,39	0,00	R\$ -	R\$ -	R\$ -	R\$ -	R\$ 62,39	100,00%
5.5	<b>PAREDES E DIVISÓRIAS</b>													
5.5.1	103332	ALVENARIA DE VEDAÇÃO DE BLOCOS CERÂMICOS FLURADOS NA HORIZONTAL DE 9X14X19 CM (ESPESURA 9 CM) E ARGAMASSA DE ASSENTAMENTO COM PREPARO EM BETONEIRA. AF_12/2021	SINAPI	M2	99,00	R\$ 121,07	R\$ 11.985,93	0,00	R\$ -	R\$ -	R\$ -	R\$ -	R\$ 11.985,93	100,00%
5.5.2	S12182	BRISLE METÁLICO HUNTER DOUGLAS REF. 84R - S/L4 COR PRATA OU SIMILAR, COM ESTRUTURA E MONTAGEM, EXCLUSIVE ANDAIMES OU PLATAFORMA	ORSE	M2	140,00	R\$ 360,00	R\$ 50.400,00	0,00	R\$ -	R\$ -	R\$ -	R\$ -	R\$ 50.400,00	100,00%
5.5.3	112737	ESTRUTURA METÁLICA GALVANIZADA, REVESTIDA POR PLACAS DE ACM (ALUMÍNIO COMPOSTO) RECORTADO, E=0,3MM, NA COR COBRE, 1,00 NX 1,00M, FIXAÇÃO DA ESTRUTURA METÁLICA SEM AVANÇO NA EST. ESPACIAL EXISTENTE NO LOCAL POR PARAFUSOS, - FORNECIMENTO E MONTAGEM	ORSE	M2	55,56	R\$ 635,87	R\$ 35.328,94	0,00	R\$ -	R\$ -	R\$ -	R\$ -	R\$ 35.328,94	100,00%
5.5.4	C1620	LEITREIRO - LETRA EM CAIXA DE ZINCO, H= 20CM	SEINFRA	UN	21,00	R\$ 86,50	R\$ 1.816,50	0,00	R\$ -	R\$ -	R\$ -	R\$ -	R\$ 1.816,50	100,00%
5.6	<b>COBERTURA</b>													
5.6.1	C3658	DESMONTAGEM DE TELHAMENTO EM ESTRUTURAS METÁLICAS	SEINFRA	M2	128,00	R\$ 6,94	R\$ 888,32	0,00	R\$ -	R\$ -	R\$ -	R\$ -	R\$ 888,32	100,00%
5.6.2	C1053	DEMOÇÃO DE ESTRUTURA METÁLICA	SEINFRA	M2	128,00	R\$ 28,01	R\$ 3.585,28	0,00	R\$ -	R\$ -	R\$ -	R\$ -	R\$ 3.585,28	100,00%
5.6.3	C5217	ESTRUTURA TRELICADA DE COBERTURA COM LIGAÇÕES PARAFUSADAS, INCLUSOS PEREIS METÁLICOS, CHAPAS METÁLICAS, TRANSPORTE COM GUINDASTE, JATEAMENTO E PINTURA	SEINFRA	KG	1.632,00	R\$ 20,23	R\$ 33.015,36	0,00	R\$ -	R\$ -	R\$ -	R\$ -	R\$ 33.015,36	100,00%
5.6.4	C1353	ESTRUTURA METÁLICA TRELICADA EM AÇO - PILARES	SEINFRA	M2	31,05	R\$ 256,64	R\$ 7.968,67	0,00	R\$ -	R\$ -	R\$ -	R\$ -	R\$ 7.968,67	100,00%
5.6.5	S12725	TELHAMENTO COM TELHA EM AÇO GALVALUME, SIMPLES, TRAPEZOIDAL, PRE-PINTADA, TP40 - 0,65MM, KINGSPAN- ISCESTE OU SIMILAR	ORSE	M2	234,00	R\$ 237,48	R\$ 55.570,32	0,00	R\$ -	R\$ -	R\$ -	R\$ -	R\$ 55.570,32	100,00%
5.7	<b>REVESTIMENTO</b>													
5.7.1	87905	CHAPISCO APLICADO EM ALVENARIA (COM PRESEÇA DE VÃOS) E ESTRUTURAS DE CONCRETO DE FACHADA, COM COLHER DE PEDREIRO, ARGAMASSA TRACO 1:3 COM PREPARO EM BETONEIRA 400L. AF_10/2022	SINAPI	M2	198,00	R\$ 8,36	R\$ 1.655,28	0,00	R\$ -	R\$ -	R\$ -	R\$ -	R\$ 1.655,28	100,00%
5.7.2	87530	MASSA ÚNICA, EM ARGAMASSA TRACO 1:2:8, PREPARO MANUAL, APLICADA MANUALMENTE EM PAREDES INTERNAS DE AMBIENTES COM ÁREA ENTRE 5M² E 10M², E = 17,5MM, COM TALISCAS. AF_03/2024	SINAPI	M2	185,58	R\$ 42,94	R\$ 7.968,81	0,00	R\$ -	R\$ -	R\$ -	R\$ -	R\$ 7.968,81	100,00%
5.7.3	87532	EMBOCO, EM ARGAMASSA TRACO 1:2:8, PREPARO MANUAL, APLICADO MANUALMENTE EM PAREDES INTERNAS DE AMBIENTES COM ÁREA ENTRE 5M² E 10M², E = 17,5MM, COM TALISCAS. AF_03/2024	SINAPI	M2	12,42	R\$ 41,69	R\$ 517,79	0,00	R\$ -	R\$ -	R\$ -	R\$ -	R\$ 517,79	100,00%







6.1.1	96523	ESCAVAÇÃO MANUAL PARA BLOCO DE COROAMENTO OU SAPATA (INCLUINDO ESCAVAÇÃO PARA COLOCAÇÃO DE FORMAS). AF_01/2024	SINAPI	M3	6,91	R\$ 96,13	R\$ 664,26	6,91			R\$ 664,26	R\$ 664,26	R\$ -	-	R\$ -	R\$ 664,26	0,00%	
6.1.2	96527	ESCAVAÇÃO MANUAL PARA VIGA BALDRAME OU SAPATA CORRIDA (INCLUINDO ESCAVAÇÃO PARA COLOCAÇÃO DE FORMAS). AF_01/2024	SINAPI	M3	4,79	R\$ 105,82	R\$ 506,88	4,79			R\$ 506,88	R\$ 506,88	R\$ -	-	R\$ -	R\$ 506,88	0,00%	
6.1.3	C0095	APILAMENTO DE PISO OU FUNDO DE VALAS C/MAÇO DE 30 A 60 KG	SEINFRA	M2	15,98	R\$ 23,07	R\$ 368,66	15,98			R\$ 368,66	R\$ 368,66	R\$ -	-	R\$ -	R\$ 368,66	0,00%	
6.1.4	94342	ATERRO MANUAL DE VALAS COM AREIA PARA ATERRO. AF_08/2023	SINAPI	M3	44,59	R\$ 130,48	R\$ 5.818,10	44,59			R\$ 5.818,10	R\$ 5.818,10	R\$ -	-	R\$ -	R\$ 5.818,10	0,00%	
<b>6.2</b>		<b>INFRAESTRUTURA</b>																
<b>6.2.1</b>		<b>ALICERCE</b>																
6.2.1.1	C0054	ALVENARIA DE EMBASAMENTO DE PEDRA ARGAMASSADA	SEINFRA	M3	4,79	R\$ 468,28	R\$ 2.243,06	4,79			R\$ 2.243,06	R\$ 2.243,06	R\$ -	-	R\$ -	R\$ 2.243,06	0,00%	
<b>6.2.2</b>		<b>SAPATA/BLOCOS DE FUNDAÇÃO</b>																
6.2.2.1	96619	LASTRO DE CONCRETO MAGRO, APLICADO EM BLOCOS DE COROAMENTO OU SAPATAS, ESPESURA DE 5 CM. AF_01/2024	SINAPI	M2	3,24	R\$ 44,27	R\$ 143,43	3,24			R\$ 143,43	R\$ 143,43	R\$ -	-	R\$ -	R\$ 143,43	0,00%	
6.2.2.2	96540	FABRICAÇÃO, MONTAGEM E DESMONTAGEM DE FÓRMA PARA BLOCO DE COROAMENTO, EM CHAPA DE MADEIRA COMPENSADA RESINADA, E=17 MM, 4 UTILIZAÇÕES. AF_01/2024	SINAPI	M2	16,63	R\$ 137,76	R\$ 2.290,95	16,63			R\$ 2.290,95	R\$ 2.290,95	R\$ -	-	R\$ -	R\$ 2.290,95	0,00%	
6.2.2.3	96543	ARMAÇÃO DE BLOCO UTILIZANDO AÇO CA-60 DE 5 MM - MONTAGEM. AF_01/2024	SINAPI	KG	10,56	R\$ 18,92	R\$ 199,80	10,56			R\$ 199,80	R\$ 199,80	R\$ -	-	R\$ -	R\$ 199,80	0,00%	
6.2.2.4	96546	ARMAÇÃO DE BLOCO UTILIZANDO AÇO CA-50 DE 10 MM - MONTAGEM. AF_01/2024	SINAPI	KG	113,61	R\$ 12,97	R\$ 1.473,52	113,61			R\$ 1.473,52	R\$ 1.473,52	R\$ -	-	R\$ -	R\$ 1.473,52	0,00%	
6.2.2.5	94964	CONCRETO FCK = 20MPA, TRAÇO 1:2:7:3 (EM MASSA SECA DE CIMENTO/ AREIA MÉDIA/ BRITA 1) - PREPARO MECÂNICO COM BETONEIRA 400 L. AF_05/2021	SINAPI	M3	2,22	R\$ 566,20	R\$ 1.256,96	2,22			R\$ 1.256,96	R\$ 1.256,96	R\$ -	-	R\$ -	R\$ 1.256,96	0,00%	
6.2.2.6	103670	LANÇAMENTO COM USO DE BALDES. ADENSAMENTO E ACABAMENTO DE CONCRETO EM ESTRUTURAS. AF_02/2022	SINAPI	M3	2,22	R\$ 301,25	R\$ 668,78	2,22			R\$ 668,78	R\$ 668,78	R\$ -	-	R\$ -	R\$ 668,78	0,00%	
<b>6.2.3</b>		<b>VIGA BALDRAME</b>																
6.2.3.1	96536	FABRICAÇÃO, MONTAGEM E DESMONTAGEM DE FÓRMA PARA VIGA BALDRAME, EM MADEIRA SERRADA, E=25 MM, 4 UTILIZAÇÕES. AF_01/2024	SINAPI	M2	35,16	R\$ 75,06	R\$ 2.639,11	35,16			R\$ 2.639,11	R\$ 2.639,11	R\$ -	-	R\$ -	R\$ 2.639,11	0,00%	
6.2.3.2	104918	ARMAÇÃO DE VIGA BALDRAME UTILIZANDO AÇO CA-50 DE 8 MM - MONTAGEM. AF_01/2024	SINAPI	KG	92,58	R\$ 13,18	R\$ 1.220,20	92,58			R\$ 1.220,20	R\$ 1.220,20	R\$ -	-	R\$ -	R\$ 1.220,20	0,00%	
6.2.3.3	104916	ARMAÇÃO DE VIGA BALDRAME UTILIZANDO AÇO CA-60 DE 5 MM - MONTAGEM. AF_01/2024	SINAPI	KG	50,58	R\$ 15,72	R\$ 795,12	50,58			R\$ 795,12	R\$ 795,12	R\$ -	-	R\$ -	R\$ 795,12	0,00%	
6.2.3.4	94964	CONCRETO FCK = 20MPA, TRAÇO 1:2:7:3 (EM MASSA SECA DE CIMENTO/ AREIA MÉDIA/ BRITA 1) - PREPARO MECÂNICO COM BETONEIRA 400 L. AF_05/2021	SINAPI	M3	1,46	R\$ 566,20	R\$ 826,65	1,46			R\$ 826,65	R\$ 826,65	R\$ -	-	R\$ -	R\$ 826,65	0,00%	
6.2.3.5	103670	LANÇAMENTO COM USO DE BALDES. ADENSAMENTO E ACABAMENTO DE CONCRETO EM ESTRUTURAS. AF_02/2022	SINAPI	M3	1,46	R\$ 301,25	R\$ 439,83	1,46			R\$ 439,83	R\$ 439,83	R\$ -	-	R\$ -	R\$ 439,83	0,00%	
<b>6.2.4</b>		<b>IMPERMEABILIZAÇÃO - VIGA BALDRAME</b>																
6.2.4.1	98557	IMPERMEABILIZAÇÃO DE SUPERFÍCIE COM EMULSÃO ASFÁLTICA, 2 DEMÃOS. AF_09/2023	SINAPI	M2	34,62	R\$ 44,27	R\$ 1.532,63	34,62			R\$ 1.532,63	R\$ 1.532,63	R\$ -	-	R\$ -	R\$ 1.532,63	0,00%	
<b>6.3</b>		<b>ESTRUTURAS DE CONCRETO ARMADO</b>																
<b>6.3.1</b>		<b>PILARES</b>																
6.3.1.1	92431	MONTAGEM E DESMONTAGEM DE FÓRMA DE PILARES RETANGULARES E ESTRUTURAS SIMILARES, PÉ-DIREITO SIMPLES, EM CHAPA DE MADEIRA COMPENSADA PLASTIFICADA, 10 UTILIZAÇÕES. AF_09/2020	SINAPI	M2	9,00	R\$ 59,68	R\$ 537,12	9,00			R\$ 537,12	R\$ 537,12	R\$ -	-	R\$ -	R\$ 537,12	0,00%	
6.3.1.2	92759	ARMAÇÃO DE PILAR OU VIGA DE ESTRUTURA CONVENCIONAL DE CONCRETO ARMADO UTILIZANDO AÇO CA-60 DE 5,0 MM - MONTAGEM. AF_06/2022	SINAPI	KG	15,01	R\$ 13,12	R\$ 196,93	15,01			R\$ 196,93	R\$ 196,93	R\$ -	-	R\$ -	R\$ 196,93	0,00%	

6.3.1.3	92762	ARMAÇÃO DE PILAR OU VIGA DE ESTRUTURA CONVENCIONAL DE CONCRETO ARMADO UTILIZANDO AÇO CA-50 DE 10,0 MM - MONTAGEM. AF_06/2022	SINAPI	KG	73,30	R\$	10,00	R\$	733,00	73,30			R\$	733,00	R\$	-	R\$	733,00	-	0,00%
6.3.1.4	94964	CONCRETO FCK = 20MPA, TRAÇO 1:2,7:3 (EM MASSA SECA DE CIMENTO/ AREIA MÉDIA/ BRITA 1) - PREPARO MECÂNICO COM BETONEIRA 400 L. AF_05/2021	SINAPI	M3	0,93	R\$	566,20	R\$	526,57	0,93			R\$	526,57	R\$	-	R\$	526,57	0,00	0,00%
6.3.1.5	103670	LANÇAMENTO COM USO DE BALDES ADENSAMENTO E ACABAMENTO DE CONCRETO EM ESTRUTURAS. AF_02/2022	SINAPI	M3	0,93	R\$	301,25	R\$	280,16	0,93			R\$	280,16	R\$	-	R\$	280,16	0,00	0,00%
<b>6.3.2</b>		<b>CINTA DE AMARRAÇÃO SUPERIOR</b>				<b>R\$</b>			<b>937,49</b>											
6.3.2.1	96536	FABRICAÇÃO, MONTAGEM E DESMONTAGEM DE FÓRMA PARA VIGA BALDRAME, EM MADEIRA SERRADA, E=25 MM, 4 UTILIZAÇÕES. AF_01/2024	SINAPI	M2	5,28	R\$	75,06	R\$	396,32	5,28			R\$	396,32	R\$	-	R\$	396,32	0,00	0,00%
6.3.2.2	92759	ARMAÇÃO DE PILAR OU VIGA DE ESTRUTURA CONVENCIONAL DE CONCRETO ARMADO UTILIZANDO AÇO CA-60 DE 5,0 MM - MONTAGEM. AF_06/2022	SINAPI	KG	7,63	R\$	13,12	R\$	100,11	7,63			R\$	100,11	R\$	-	R\$	100,11	0,00	0,00%
6.3.2.3	92762	ARMAÇÃO DE PILAR OU VIGA DE ESTRUTURA CONVENCIONAL DE CONCRETO ARMADO UTILIZANDO AÇO CA-50 DE 10,0 MM - MONTAGEM. AF_06/2022	SINAPI	KG	21,72	R\$	10,00	R\$	217,20	21,72			R\$	217,20	R\$	-	R\$	217,20	-	0,00%
6.3.2.4	102476	CONCRETO FCK = 25MPA, TRAÇO 1:2,2:2,5 (EM MASSA SECA DE CIMENTO/ AREIA MÉDIA/ SEIXO ROLADO) - PREPARO MECÂNICO COM BETONEIRA 400 L. AF_05/2021	SINAPI	M3	0,22	R\$	716,26	R\$	157,56	0,22			R\$	157,56	R\$	-	R\$	157,56	0,00	0,00%
6.3.2.5	103670	LANÇAMENTO COM USO DE BALDES ADENSAMENTO E ACABAMENTO DE CONCRETO EM ESTRUTURAS. AF_02/2022	SINAPI	M3	0,22	R\$	301,25	R\$	66,28	0,22			R\$	66,28	R\$	-	R\$	66,28	0,00	0,01%
<b>6.3.3</b>		<b>VERGAS E CONTRAVERGAS</b>				<b>R\$</b>			<b>1.140,21</b>											
6.3.3.1	105024	VERGA MOLDADA IN LOCO EM CONCRETO, ESPESURA DE 10" CM. AF_03/2024	SINAPI	M	13,60	R\$	53,87	R\$	732,63	13,60			R\$	732,63	R\$	-	R\$	732,63	0,00	0,00%
6.3.3.2	105030	CONTRAVERGA MOLDADA IN LOCO EM CONCRETO, ESPESURA DE 10" CM. AF_03/2024	SINAPI	M	9,80	R\$	41,59	R\$	407,58	9,80			R\$	407,58	R\$	-	R\$	407,58	0,00	0,00%
<b>6.3.4</b>		<b>IMPERMEABILIZAÇÃO - LAJE PRÉ-MOLDADA</b>				<b>R\$</b>			<b>3.300,48</b>											
6.3.4.1	98546	IMPERMEABILIZAÇÃO DE SUPERFÍCIE COM MANTA ASFÁLTICA, UMA CAMADA, INCLUSIVE APLICAÇÃO DE PRIMER ASFÁLTICO, E=4MM. AF_09/2023	SINAPI	M2	27,00	R\$	122,24	R\$	3.300,48	0,00			R\$	-	R\$	-	R\$	-	3.300,48	100,00%
<b>6.4</b>		<b>ALVENARIA E VEDAÇÕES</b>				<b>R\$</b>			<b>4.058,27</b>											
6.4.1	103332	ALVENARIA DE VEDAÇÃO DE BLOCOS CERÂMICOS FURADOS NA HORIZONTAL DE 9X14X19 CM (ESPESURA 9 CM) E ARGAMASSA DE ASSENTAMENTO COM PREPARO EM BETONEIRA. AF_12/2021	SINAPI	M2	33,52	R\$	121,07	R\$	4.058,27	33,52			R\$	4.058,27	R\$	-	R\$	4.058,27	0,00	0,00%
<b>6.5</b>		<b>COBERTURA</b>				<b>R\$</b>			<b>36.440,45</b>											
6.5.1	94210	TELHAMENTO COM TELHA ONDULADA DE FIBROCIMENTO E = 6 MM, COM RECOBRIMENTO LATERAL DE 1/4 DE ONDA PARA TELHADO COM INCLINAÇÃO MÁXIMA DE 10°, COM ATÉ 2 ÁGUAS, INCLUSIVE IÇAMENTO. AF_07/2019	SINAPI	M2	75,72	R\$	67,87	R\$	5.139,12	0,00			R\$	-	R\$	-	R\$	-	5.139,12	100,00%
6.5.2	C1363	ESTRUTURA METÁLICA TRELICHADA EM VIGAS PARA COBERTURA	SEINFRA	M2	23,30	R\$	219,12	R\$	5.105,50	23,30			R\$	5.105,50	R\$	-	R\$	5.105,50	0,00	0,00%
6.5.3	92569	TRAMA DE AÇO COMPOSTA POR RIPAS E CABROS PARA TELHADOS DE ATÉ 2 ÁGUAS PARA TELHA DE ENCAIXE DE CERÂMICA OU DE CONCRETO, INCLUSIVE TRANSPORTE VERTICAL. AF_07/2019	SINAPI	M2	182,40	R\$	68,07	R\$	12.415,97	182,40			R\$	12.415,97	R\$	-	R\$	12.415,97	0,00	0,00%
6.5.4	94204	TELHAMENTO COM TELHA CERÂMICA CAPA-CANAL, TIPO COLONIAL, COM MAIS DE 2 ÁGUAS, INCLUSIVE TRANSPORTE VERTICAL. AF_07/2019	SINAPI	M2	182,40	R\$	58,96	R\$	10.754,30	0,00			R\$	-	R\$	-	R\$	-	10.754,30	100,00%









7.6	87530	MASSA ÚNICA, EM ARGAMASSA TRAÇO 1:2:8, PREPARO MANUAL, APLICADA MANUALMENTE EM PAREDES INTERNAS DE AMBIENTES COM ÁREA ENTRE 5M² E 10M². E = 17,5MM, COM TALISCAS; AF - 03/2024	SINAPI	M2	213,00	R\$ 42,94	R\$ 9.146,22			0,00	R\$ -	R\$ -	R\$ -	R\$ -	R\$ 9.146,22	100,00%
7.7	C1611	LASTRO DE CONCRETO REGULARIZADO ESP. = 5CM	SEINFRA	M2	45,00	R\$ 38,17	R\$ 1.717,65			0,00	R\$ -	R\$ -	R\$ -	R\$ -	R\$ 1.717,65	100,00%
7.8	S07673	PLANTA - PRIMAVERA (BOUGAINVILLEA SPECIABILIS), FORNECIMENTO E PLANTIO	ORSE	UN	9,00	R\$ 39,48	R\$ 355,32			0,00	R\$ -	R\$ -	R\$ -	R\$ -	R\$ 355,32	100,00%
7.9	S13917	BALIZADOR DE SOBREPOR NA PAREDE, BIVOLT, POTÊNCIA 2W, BRANCO, 80LM, REF. STH8750/30, LINHA NEU 2 DA STELLA OU SIMILAR	ORSE	UN	15,00	R\$ 188,49	R\$ 2.827,35			0,00	R\$ -	R\$ -	R\$ -	R\$ -	R\$ 2.827,35	100,00%

7.10	S14031	POSTE DECORATIVO COM 02 PÉTALAS, EM AÇO GALVANIZADO COM DIFUSOR EM VIDRO TRANSPARENTE TEMPERADO, REF. PT-301/2, DA ALADIN OU SIMILAR, COM 4,00M, INCLUSIVE LÂMPADA DE LED 50W	ORSE	UN	12,00	R\$ 1.036,51	R\$ 12.438,12			0,00	R\$ -	R\$ -	R\$ -	R\$ -	R\$ 12.438,12	100,00%
8	LETREIRO						R\$ 15.385,87									
8.1	MOVIMENTAÇÃO DE TERRA						R\$ 91,80									
8.1.1	93358	ESCAVAÇÃO MANUAL DE VALA, AF. 09/2024	SINAPI	M3	0,60	R\$ 87,77	R\$ 52,66			0,00	R\$ -	R\$ -	R\$ -	R\$ 52,66	100,00%	
8.1.2	94342	ATERRO MANUAL DE VALAS COM AREIA PARA ATERRO, AF. 08/2023	SINAPI	M3	0,30	R\$ 130,48	R\$ 39,14			0,00	R\$ -	R\$ -	R\$ -	R\$ 39,14	100,00%	
8.2	INSTALAÇÃO ELÉTRICAS						R\$ 1.709,07									
8.2.1	PONTOS DE ILUMINAÇÃO						R\$ 1.076,37									
8.2.1.1	C4808	BALIZADOR DE SOBREPOR/EMBITUR, CORPO EM ALUMÍNIO E GRADE DE PROTEÇÃO, PARA UMA LÂMPADA 9LED, SOQUETE E27, POTÊNCIA 1W FATOR DE POTÊNCIA MÍNIMO 0,83	SEINFRA	UN	3,00	R\$ 358,79	R\$ 1.076,37			0,00	R\$ -	R\$ -	R\$ -	R\$ 1.076,37	100,00%	
8.2.2	CABOS E FIOS (CONDUTORES)						R\$ 276,00									
8.2.2.1	91927	CABO DE COBRE FLEXÍVEL ISOLADO, 2,5 MM², ANTI-CHAMA 0,6/1,0 KV, PARA CIRCUITOS TERMINAIS - FORNECIMENTO E INSTALAÇÃO, AF. 03/2023	SINAPI	M	50,00	R\$ 5,52	R\$ 276,00			0,00	R\$ -	R\$ -	R\$ -	R\$ 276,00	100,00%	
8.2.3	ELETRODUTOS, ACESSÓRIOS E OUTROS						R\$ 356,70									
8.2.3.1	91863	ELETRODUTO RÍGIDO ROSCÁVEL, PVC, DN 25 MM (3/4"), PARA CIRCUITOS TERMINAIS, INSTALADO EM FORRO - FORNECIMENTO E INSTALAÇÃO, AF. 03/2023	SINAPI	M	30,00	R\$ 11,89	R\$ 356,70			0,00	R\$ -	R\$ -	R\$ -	R\$ 356,70	100,00%	
8.3	SERVIÇOS COMPLEMENTARES						R\$ 13.585,00									
8.3.1	15.03.50	REVESTIMENTO EM PLACAS DE ALUMÍNIO COMPOSTO "ACM", E=4MM, INCL ESTRUTURA DE FIXAÇÃO, FORNECIMENTO E INSTALAÇÃO (M2)	COMPOSIÇ OES	M2	19,00	R\$ 715,00	R\$ 13.585,00			0,00	R\$ -	R\$ -	R\$ -	R\$ 13.585,00	100,00%	
9	SISTEMA DE ILUMINAÇÃO PRAÇA						R\$ 22.700,21									
9.1	I13505	REFLETOR MODULAR LED DC COM DPS 2 X 50W DE POTÊNCIA, ALUMÍNIO, 5000K, 165LM/W, AUTOVOLT, BRANCA, REF.: RFIMLED-DC-DPS-150-100-50-3C-ME, DA MARCA G-LIGHT OU SIMILAR	ORSE	UN	10,00	R\$ 645,69	R\$ 6.456,90			0,00	R\$ -	R\$ -	R\$ -	R\$ 6.456,90	100,00%	
9.2	S11364	POSTE DECORATIVO COM 02 PÉTALAS, EM AÇO GALVANIZADO COM DIFUSOR EM VIDRO TRANSPARENTE TEMPERADO, REF. PT-301/2, DA ALADIN OU SIMILAR, COM 3,00M, INCLUSIVE LÂMPADA DE LED 10W	ORSE	UN	11,00	R\$ 981,21	R\$ 10.793,31			0,00	R\$ -	R\$ -	R\$ -	R\$ 10.793,31	100,00%	
9.3	95728	ELETRODUTO RÍGIDO SOLDÁVEL, PVC, DN 32 MM (1"), APARENTE - FORNECIMENTO E INSTALAÇÃO, AF. 10/2022	SINAPI	M	200,00	R\$ 27,25	R\$ 5.450,00	60,00	40,00	100,00	R\$ 1.635,00	R\$ 1.090,00	R\$ 2.725,00	R\$ 2.725,00	50,00%	
10	PLAYGROUND/EQUIPAMENTOS						R\$ 12.504,32									
10.1	101737	PISO DE BORRACHA CANELADO, ESPESSURA 3,5MM, FIXADO COM ADESIVO ACRÍLICO, AF. 09/2020	SINAPI	M2	65,00	R\$ 113,36	R\$ 7.368,40			0,00	R\$ -	R\$ -	R\$ -	R\$ 7.368,40	100,00%	
10.2	C1347	CONJUNTO PARA BASQUETE COM TABELAS EM COMPENSADO NAVAL, MODELO OFICIAL (ARO BASQUETE RETRÁTIL COM MOLAS E REDE), 1,05X1,80M, ESP. 18MM, COMPLETO, INCLUSIVE ESTRUTURA EM TUBOS DE AÇO GALVANIZADO DE 4" E DE 1", ACABAMENTO EM MASSA PLÁSTICA, PRIMER E TINTA ESMALTE SINTÉTICO, COM REFORÇO TIPO MÃO FRANCESA, AVANÇO LIVRE DE 2,30M	SEINFRA	CJ	1,00	R\$ 5.135,92	R\$ 5.135,92			0,00	R\$ -	R\$ -	R\$ -	R\$ 5.135,92	100,00%	
11	PINTURA						R\$ 66.680,99									
11.1	102494	PINTURA DE PISO COM TINTA EPOXI, APLICAÇÃO MANUAL, 2 DEMÃOS, INCLUSIVE PRIMER EPOXI, AF. 05/2021	SINAPI	M2	907,70	R\$ 57,19	R\$ 51.911,36			0,00	R\$ -	R\$ -	R\$ -	R\$ 51.911,36	100,00%	
11.2	C1039	DEMARCAÇÃO DE PISO À BASE DE EMULSÃO ACRÍLICA	SEINFRA	M	433,00	R\$ 34,11	R\$ 14.769,63			0,00	R\$ -	R\$ -	R\$ -	R\$ 14.769,63	100,00%	
12	LIMPEZA FINAL						R\$ 6.087,93									
12.1	99803	LIMPEZA DE PISO CERÂMICO OU PORCELANATO COM PANO ÚMIDO, AF. 04/2019	SINAPI	M2	463,63	R\$ 2,15	R\$ 996,80			0,00	R\$ -	R\$ -	R\$ -	R\$ 996,80	100,00%	

12.2	506191	LIMPEZA GERAL (VARRIÇÃO E REMOÇÃO DE ENTULHOS)	ORSE	M²	R\$	0,57	R\$	5,091,13		0,00	R\$	-	R\$	-	R\$	-	R\$	5,091,13	100,00%
		<b>VALOR ORÇAMENTO:</b>			R\$	1.949.019,61					R\$	202.650,55	R\$	387.647,11	R\$	590.297,66	R\$	1.358.721,95	
		<b>VALOR BDI TOTAL:</b>			R\$	535.980,39					R\$	55.728,90	R\$	106.602,96	R\$	162.331,86	R\$	373.648,54	
		<b>VALOR TOTAL:</b>			R\$	2.485.000,00					R\$	258.379,45	R\$	494.250,07	R\$	752.629,58	R\$	1.732.370,49	

Assinado de forma digital por  
**BEATRIZ PEREIRA**  
 DINIZ:01429113308  
 Dados: 2026.01.13 14:45:34 -03'00'

**BEATRIZ PEREIRA DINIZ**  
 Eng Civil Social Proprietária  
 CPF: 014.291.133 - 08

**REGISTRO FOTOGRÁFICO DOS SERVIÇOS EXECUTADOS**

EMPRESA: IDL EMPREENDIMENTOS

Contrato: 271/2025

Medição: 02ª (Segunda)

**REFORMA E REVITALIZAÇÃO DA PRAÇA IRINEU VERAS GALVÃO**



**EXECUÇÃO ESTRUTURA TELHADO**

**REGISTRO FOTOGRÁFICO DOS SERVIÇOS EXECUTADOS**

EMPRESA: IDL EMPREENDIMENTOS

Contrato: 271/2025

Medição: 02ª (Segunda)

**REFORMA E REVITALIZAÇÃO DA PRAÇA IRINEU VERAS GALVÃO**

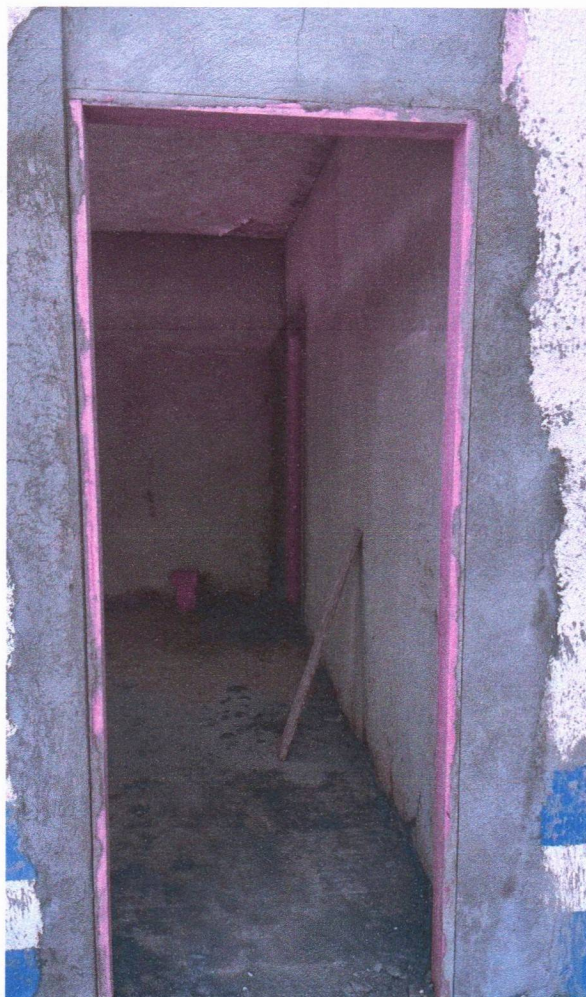

**EXECUÇÃO ESQUADRIAS**



## REGISTRO FOTOGRÁFICO DOS SERVIÇOS EXECUTADOS

EMPRESA: IDL EMPREENDIMENTOS

Contrato: 271/2025

Medição: 02ª (Segunda)

### REFORMA E REVITALIZAÇÃO DA PRAÇA IRINEU VERAS GALVÃO



EXECUÇÃO REBOCO

**REGISTRO FOTOGRÁFICO DOS SERVIÇOS EXECUTADOS**

EMPRESA: IDL EMPREENDIMENTOS

Contrato: 271/2025

Medição: 02ª (Segunda)

**REFORMA E REVITALIZAÇÃO DA PRAÇA IRINEU VERAS GALVÃO**



**EXECUÇÃO HIDROSANITÁRIA**

**REGISTRO FOTOGRÁFICO DOS SERVIÇOS EXECUTADOS**

EMPRESA: IDL EMPREENDIMENTOS

Contrato: 271/2025

Medição: 02ª (Segunda)

**REFORMA E REVITALIZAÇÃO DA PRAÇA IRINEU VERAS GALVÃO**



**EXECUÇÃO TERRAPLANAGEM**



## REGISTRO FOTOGRÁFICO DOS SERVIÇOS EXECUTADOS

EMPRESA: IDL EMPREENDIMENTOS

Contrato: 271/2025

Medição: 02ª (Segunda)

### REFORMA E REVITALIZAÇÃO DA PRAÇA IRINEU VERAS GALVÃO

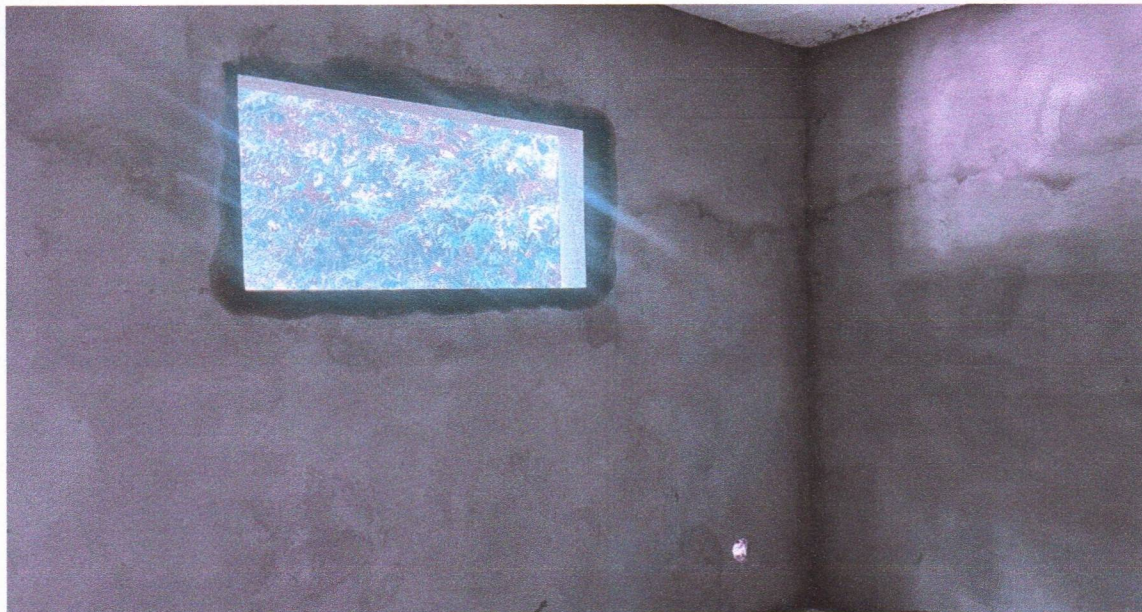

EXECUÇÃO ESQUADRIAS

**REGISTRO FOTOGRÁFICO DOS SERVIÇOS EXECUTADOS**

EMPRESA: IDL EMPREENDIMENTOS

Contrato: 271/2025

Medição: 02ª (Segunda)

**REFORMA E REVITALIZAÇÃO DA PRAÇA IRINEU VERAS GALVÃO**



**EXECUÇÃO HIDROSANITÁRIA**

**REGISTRO FOTOGRÁFICO DOS SERVIÇOS EXECUTADOS**

EMPRESA: IDL EMPREENDIMENTOS

Contrato: 271/2025

Medição: 02ª (Segunda)

**REFORMA E REVITALIZAÇÃO DA PRAÇA IRINEU VERAS GALVÃO**



**EXECUÇÃO HIDROSANITÁRIA**



## REGISTRO FOTOGRÁFICO DOS SERVIÇOS EXECUTADOS

EMPRESA: IDL EMPREENDIMENTOS

Contrato: 271/2025

Medição: 02ª (Segunda)

### REFORMA E REVITALIZAÇÃO DA PRAÇA IRINEU VERAS GALVÃO



EXECUÇÃO DE PISO

**REGISTRO FOTOGRÁFICO DOS SERVIÇOS EXECUTADOS**

EMPRESA: IDL EMPREENDIMENTOS

Contrato: 271/2025

Medição: 02ª (Segunda)

**REFORMA E REVITALIZAÇÃO DA PRAÇA IRINEU VERAS GALVÃO**



**EXECUÇÃO DE PISO**

ITEM	CODIGO	DESCRIÇÃO	CONTRATADO			ACUM. ANTERIOR			MEDIÇÃO ATUAL			ACUMULADO			VALOR FINAL		
			FONTE	UNID	QUANT.	PREÇO UNITÁRIO R\$	PREÇO TOTAL R\$	QUANT.	% EXCEDENTE/DIVERGENTE	QUANT.	%	QUANT.	% EXCEDENTE/DIVERGENTE	QUANT.	%	EXCEDENTE/DIVERGENTE	ATUAL
1																	
1.1	90778	ENGENHEIRO CIVIL DE OBRA PLENO COM ENCARGOS COMPLEMENTARES	SINAPI	H	240,00	R\$ 108,21	R\$ 25.971,14	80,00	33%	80,00	33%	160,00	67%	R\$ 13.660,73	R\$ 27.321,46		
1.2	90776	ENCARGO GERAL COM ENCARGOS COMPLEMENTARES	SINAPI	H	528,00	R\$ 28,43	R\$ 15.011,04	176,00	33%	176,00	33%	352,00	67%	R\$ 5.003,68	R\$ 10.007,36		
2		SERVIÇOS PRELIMINARES															
2.1	511397	PLACA DE OBRA EM LONA COM IMPRESSÃO DIGITAL 1,50 X 2,00M, INCLUSIVE ESTRUTURA EM METALINO 20 X 20CM E ESCORAMENTO, INSTALADA - REV 02 - 09/2021	ORSE	UN	1,00	R\$ 750,00	R\$ 750,00	1,00	100%	1,00	100%	1,00	100%	R\$ -	R\$ 750,00		
2.2	98459	TAPUME COM TELHA METÁLICA, AF. 03/2024	SINAPI	M2	806,00	R\$ 93,90	R\$ 75.683,40	806,00	100%	806,00	100%	806,00	100%	R\$ 11.558,39	R\$ 40.344,47		
3		DEMOIÇÕES E REMOÇÕES															
3.1	97622	DEMOIÇÃO DE ALVENARIA DE BLOCO FURADO, DE FORMA MANUAL, SEM REAPROVEITAMENTO. AF. 09/2023	SINAPI	MB	44,83	R\$ 58,53	R\$ 2.623,90		0%		0%	0,00	0%	R\$ -	R\$ 0,00		
3.2	97651	DEMOIÇÃO DE ARGAMASSAS, DE FORMA MANUAL, SEM REAPROVEITAMENTO. AF. 09/2023	SINAPI	M2	314,12	R\$ 11,78	R\$ 3.700,33		0%		0%	0,00	0%	R\$ -	R\$ 0,00		
3.3	C4618	DEMOIÇÃO DE INSTALAÇÃO HIDRÁULICA - TUBOS E CONEXÕES	SEINFRA	PT	42,00	R\$ 37,57	R\$ 1.577,94		0%		0%	0,00	0%	R\$ -	R\$ 0,00		
3.4	C4619	DEMOIÇÃO DE INSTALAÇÃO SANITÁRIA - TUBOS E CONEXÕES	SEINFRA	PT	42,00	R\$ 36,31	R\$ 1.525,02		0%		0%	0,00	0%	R\$ -	R\$ 0,00		
3.5	97653	DEMOIÇÃO DE REVESTIMENTO CERÂMICO, DE FORMA MANUAL, SEM REAPROVEITAMENTO. AF. 09/2023	SINAPI	M2	490,15	R\$ 23,51	R\$ 11.523,43		0%		0%	0,00	0%	R\$ -	R\$ 0,00		
3.6	C4913	REMOÇÃO DE PINTURA LÁTEX (PASPAGEM E/OU LIXAMENTO E/OU ESCOVAÇÃO)	SEINFRA	M2	570,26	R\$ 7,37	R\$ 4.202,82		0%		0%	0,00	0%	R\$ -	R\$ 0,00		
3.7	97663	REMOÇÃO DE LOUÇAS, DE FORMA MANUAL, SEM REAPROVEITAMENTO. AF. 09/2023	SINAPI	UN	42,00	R\$ 12,98	R\$ 545,16		0%		0%	0,00	0%	R\$ -	R\$ 0,00		
3.8	512504	REMOÇÃO DE DIVISÓRIA DE GRANITO (OU MARMORE)	ORSE	M2	71,00	R\$ 13,85	R\$ 983,35		0%		0%	0,00	0%	R\$ -	R\$ 0,00		
3.9	97647	REMOÇÃO DE TELHAS DE FIBROCIMENTO METÁLICA E CERÂMICA, DE FORMA MANUAL, SEM REAPROVEITAMENTO. AF. 09/2023	SINAPI	M2	402,00	R\$ 3,65	R\$ 1.467,30		0%		0%	0,00	0%	R\$ -	R\$ 0,00		
3.10	C2210	RETRADA DE PORTAS E JANELAS, INCLUSIVE BATES	SEINFRA	M2	30,54	R\$ 16,59	R\$ 506,66		0%		0%	0,00	0%	R\$ -	R\$ 0,00		
3.11	C1065	DEMOIÇÃO DE PISO CERÂMICO SOBRE LASTRO DE CONCRETO	SEINFRA	M2	230,72	R\$ 6,737	R\$ 1.554,02		0%		0%	0,00	0%	R\$ -	R\$ 0,00		
3.12	97629	DEMOIÇÃO DE LAJES, EM CONCRETO ARMADO, DE FORMA MECANIZADA COM MARTELETE, SEM REAPROVEITAMENTO. AF. 09/2023	SINAPI	MB	14,00	R\$ 83,67	R\$ 1.171,38		0%		0%	0,00	0%	R\$ -	R\$ 0,00		
3.13	C2204	RETRADA DE ÁRVORES	SEINFRA	UN	24,00	R\$ 333,37	R\$ 8.000,88	24,00	100%	24,00	100%	24,00	100%	R\$ -	R\$ 8.000,88		
3.14	98526	REMOÇÃO DE RAÍZES REMANESCENTES DE TRONCO DE ÁRVORE COM DIÂMETRO MAIOR OU IGUAL A 0,20 M E MENOR QUE 0,40 M. AF. 03/2024	SINAPI	UN	24,00	R\$ 124,51	R\$ 2.988,24	24,00	100%	24,00	100%	24,00	100%	R\$ -	R\$ 2.988,24		
3.15	103333	ALUGUEL DE RETRO ESCAVADORA DE PNEUS 0,23 M3 (CASE - 580-H - 75,0 HP OU EQUIVALENTE) COM FORNECIMENTO DE COMBUSTÍVEL	ORSE	H	48,00	R\$ 69,77	R\$ 3.348,96	48,00	100%	48,00	100%	48,00	100%	R\$ -	R\$ 3.348,96		
3.16	C0708	CARGA MECANIZADA DE ENTULHO EM CAMINHÃO BASCULANTE	SEINFRA	M3	1.429,08	R\$ 4,47	R\$ 6.387,99	714,54	50%	571,63	40%	1.286,17	90%	R\$ 2.555,19	R\$ 5.749,18		
3.17	93588	TRANSPORTE COM CAMINHÃO BASCULANTE DE 10 M³, EM VIA URBANA EM LEITO NATURAL (UNIDADE: M3XKM). AF. 07/2020	SINAPI	M3XKM	7.145,40	R\$ 3,15	R\$ 22.508,01	3572,70	50%	2858,16	40%	6430,86	90%	R\$ 9.003,20	R\$ 20.257,21		
4		PAVIMENTAÇÃO															
4.1	97113	APLICAÇÃO DE LONA PLÁSTICA PARA EXECUÇÃO DE PAVIMENTOS DE CONCRETO. AF. 04/2022	SINAPI	M2	7.878,12	R\$ 2,87	R\$ 22.610,20	2757,34	35%	800,00	10%	3557,34	45%	R\$ 2.296,00	R\$ 10.209,57		
4.2	0004206	TELA DE AÇO SOLDADA NERVURADA, CA-60, Q-159, (2,52 KG/M2). DIÂMETRO DO FIO = 4,5 MM, LARGURA = 2,45 M, ESPACAMENTO DA MALHA = 10 X 10 CM	SINAPI	M2	7.878,12	R\$ 17,72	R\$ 139.600,29	2757,34	35%	800,00	10%	3557,34	45%	R\$ 14.176,00	R\$ 63.036,10		
4.3	C1608	LASTRO DE CONCRETO IMPERMEABILIZADO E-8CM	SEINFRA	M2	7.878,12	R\$ 82,30	R\$ 648.369,28	3059,93	39%	3059,93	39%	3059,93	39%	R\$ 251.832,24	R\$ 251.832,24		
4.4	102565	CORTE EM PISOS DE LAJES DE CONCRETO UTILIZANDO COTADORA DE PISO E DISCOS DIAMANTADOS	ORSE	M	2.287,70	R\$ 6,50	R\$ 14.870,05	1500,00	66%	1500,00	66%	1500,00	66%	R\$ 9.750,00	R\$ 9.750,00		
4.5	00003673	JUNTA PLÁSTICA DE DILATAÇÃO PARA PISOS, COR CINZA, 27 X 3 MM (ALTURA X ESPESURA)	SINAPI	M	2.287,70	R\$ 2,15	R\$ 4.918,56	1500,00	66%	1500,00	66%	1500,00	66%	R\$ 3.225,00	R\$ 3.225,00		
4.6	104162	PISO EM GRANILITE, MARMORTE OU GRANITINA EM AMBIENTES EXTERNO, COM ESPESURA DE 8 MM, INCLUSIVE MISTURA EM BETONEIRA, COLOCAÇÃO DAS JUNTAS, APLICAÇÃO DO PISO. AF. 06/2022	SINAPI	M2	540,00	R\$ 111,52	R\$ 60.220,80		0%		0%	0,00	0%	R\$ -	R\$ 0,00		
4.7	104658	PISO PODOTÁTIL DE ALERTA OU DIRECIONAL, DE CONCRETO, ASSENTADO SOBRE ARGAMASSA. AF. 03/2024	SINAPI	M2	402,00	R\$ 156,30	R\$ 62.832,60		0%		0%	0,00	0%	R\$ -	R\$ 0,00		
5		PALCO															
5.1		SERVIÇOS PRELIMINARES															
5.1.1	105009	LOCAÇÃO CONVENCIONAL DE OBRA, UTILIZANDO GABARITO DE TÁBUAS CORRIDAS PONTELETADAS A CADA 1,50M - 2 UTILIZAÇÕES. AF. 03/2024	SINAPI	M	22,00	R\$ 79,68	R\$ 1.752,96	1.752,96	0%		0%	0,00	0%	R\$ -	R\$ 1.752,96		

*(Assinatura)*



5.4.4.5	105670		M3	2,55	R\$ 301,25	R\$ 768,19	0%	0%	0,00	0%	R\$ -	0,00
5.4.5		ESCADA CONVENCIONAL			R\$	R\$ 10.094,13					R\$	RS
5.4.5.1	102073	ESCADA EM CONCRETO ARMADO MOLDADO IN LOCO, FCK 25 MPa, COM LANCE E LAJE PLANA, FORMA EM CHAPA DE MADEIRA COMPENSADA RESINADA. AF_11/2020	SINAPI	2,62	R\$ 3.852,72	R\$ 10.094,13	0%	0%	0,00	0%	R\$ -	0,00
5.4.6		LAJE PRÉ-MOLDADA EM CONCRETO			R\$	R\$ 8.667,92					R\$	RS
5.4.6.1	101963	LAJE PRÉ-MOLDADA UNIDIRECIONAL, BIAPOIADA, PARA PISO, ENCHIMENTO EM CERÂMICA, VIGOTA CONVENCIONAL, ALTURA TOTAL DA LAJE 11" = 12 CM (ENCHIMENTO+CAPA) = (8+4). AF_08/2025	SINAPI	40,00	R\$ 202,04	R\$ 8.081,60	0%	0%	0,00	0%	R\$ -	0,00
5.4.6.2	504266	JUNTA DE DILATAÇÃO (ALTURA TOTAL DO PAVIMENTO) COM PREENCHIMENTO PARCIAL EM ISOPOR H=15CM E PREENCHIMENTO DO COMPLEMENTO COM MASTIQUE DE POLIURETANO SEÇÃO 2X2CM, MBT, BASF, OU SIMILAR, PARA PAVIMENTOS EM CONCRETO	ORSE	8,00	R\$ 73,29	R\$ 586,32	0%	0%	0,00	0%	R\$ -	0,00
5.4.7		VERGAS E CONTRAVERGAS			R\$	R\$ 267,10					R\$	RS
5.4.7.1	105024	VERGA MOLDADA IN LOCO EM CONCRETO, ESPESURA DE 10" CM. AF_03/2024	SINAPI	3,80	R\$ 53,87	R\$ 204,71	0%	0%	0,00	0%	R\$ -	0,00
5.4.7.2	105030	CONTRAVERGA MOLDADA IN LOCO EM CONCRETO, ESPESURA DE 10" CM. AF_03/2024	SINAPI	1,50	R\$ 41,59	R\$ 62,39	0%	0%	0,00	0%	R\$ -	0,00
5.5		PAREDES E DIVISÓRIAS			R\$	R\$ 99.531,37					R\$	RS
5.5.1	103932	ALVENARIA DE VEDAÇÃO DE BLOCOS CERÂMICOS FURADOS NA HORIZONTAL DE 90X19 CM (ESPESURA 9 CM) E ARGAMASSA DE ASSENTAMENTO COM PREPARO EM BETONEIRA. AF_12/2021	SINAPI	99,00	R\$ 121,07	R\$ 11.985,93	0%	0%	0,00	0%	R\$ -	0,00
5.5.2	512182	BRISE METÁLICO HUNTER DOUGLAS REF. 84R - S14 COR PRATA OU SIMILAR, COM ESTRUTURA E MONTAGEM, EXCLUSIVE ANDAIMES OU PLATAFORMA	ORSE	140,00	R\$ 360,00	R\$ 50.400,00	0%	0%	0,00	0%	R\$ -	0,00
5.5.3	112737	ESTRUTURA METÁLICA GALVANIZADA, REVESTIDA POR PLACAS DE ACM (ALUMÍNIO COMPOSTO) RECORTADO, E=0,3MM, NA COR COBRE, 1,00 NX 1,00M, FIXAÇÃO DA ESTRUTURA METÁLICA SEM AVANÇO NA EST. ESPECIAL EXISTENTE NO LOCAL POR PARAFUSOS. - FORNECIMENTO E MONTAGEM	ORSE	55,56	R\$ 635,87	R\$ 35.328,94	0%	0%	0,00	0%	R\$ -	0,00
5.5.4	C1620	LETREIRO - LETRA EM CAIXA DE ZINCO, H= 20CM	SEINFRA	21,00	R\$ 86,50	R\$ 1.816,50	0%	0%	0,00	0%	R\$ -	0,00
5.6		COBERTURA			R\$	R\$ 101.027,95					R\$	RS
5.6.1	C3858	DESMONTAGEM DE TELHAMENTO EM ESTRUTURAS METÁLICAS	SEINFRA	128,00	R\$ 6,94	R\$ 888,32	0%	0%	0,00	0%	R\$ -	0,00
5.6.2	C1053	DEMOLIÇÃO DE ESTRUTURA METÁLICA	SEINFRA	128,00	R\$ 28,01	R\$ 3.585,28	0%	0%	0,00	0%	R\$ -	0,00
5.6.3	C5217	ESTRUTURA TRILICADA DE COBERTURA COM LIGAÇÕES PARAFUSADAS, INCLUSIVE PERIFIS METÁLICOS, CHAPAS METÁLICAS, TRANSPORTE COM GUINDASTE, JATEAMENTO E PINTURA	SEINFRA	1.632,00	R\$ 20,23	R\$ 33.015,36	0%	0%	0,00	0%	R\$ -	0,00
5.6.4	C1553	ESTRUTURA METÁLICA TRILICADA EM AÇO - PILARES	SEINFRA	31,05	R\$ 256,64	R\$ 7.968,67	0%	0%	0,00	0%	R\$ -	0,00
5.6.5	S12725	TELHAMENTO COM TELHA EM AÇO GALVALUME, SIMPLES, TRAPEZOIDAL, PRÉ-PINTADA, TP40 - 0,65MM, KINGSPAN-ISOESTE OU SIMILAR	ORSE	234,00	R\$ 237,48	R\$ 55.570,32	0%	0%	0,00	0%	R\$ -	0,00
5.7		REVESTIMENTO			R\$	R\$ 11.150,26					R\$	RS
5.7.1	87905	CHAPISCO APLICADO EM ALVENARIA (COM PRESENÇA DE VÃOS) E ESTRUTURAS DE CONCRETO DE FACHADA, COM COLHER DE PEDREIRO, ARGAMASSA TRAÇO 1:3 COM PREPARO EM BETONEIRA 400L. AF_10/2022	SINAPI	198,00	R\$ 8,36	R\$ 1.655,28	0%	0%	0,00	0%	R\$ -	0,00
5.7.2	87530	MASSA ÚNICA, EM ARGAMASSA TRAÇO 1:2:8, PREPARO MANUAL, APLICADA MANUALMENTE EM PAREDES INTERNAS DE AMBIENTES COM ÁREA ENTRE 5M² E 10M², E = 17,5MM, COM TALISAS.	SINAPI	185,58	R\$ 42,94	R\$ 7.968,81	0%	0%	0,00	0%	R\$ -	0,00
5.7.3	87532	EMBOÇO, EM ARGAMASSA TRAÇO 1:2:8, PREPARO MANUAL, APLICADO MANUALMENTE EM PAREDES INTERNAS DE AMBIENTES COM ÁREA ENTRE 5M² E 10M², E = 17,5MM, COM TALISAS.	SINAPI	12,42	R\$ 41,69	R\$ 517,79	0%	0%	0,00	0%	R\$ -	0,00
5.7.4	87275	REVESTIMENTO CERÂMICO PARA PAREDES INTERNAS COM PLACAS TIPO ESMALTADA DE DIMENSÕES 33x45 CM APLICADAS A MEIA ALTURAS PAREDES. AF_02/2023_PE	SINAPI	12,42	R\$ 81,19	R\$ 1.008,38	0%	0%	0,00	0%	R\$ -	0,00
5.8		INSTALAÇÕES ELÉTRICAS			R\$	R\$ 15.806,73					R\$	RS
5.8.1	00013395	QUADRO DE DISTRIBUIÇÃO COM BARRAMENTO TRIFÁSICO, DE EMBUTIR, EM CHAPA DE AÇO GALVANIZADO, PARA 18 DISJUNTORES DIN, 100A	SINAPI	1,00	R\$ 423,42	R\$ 423,42	0%	0%	0,00	0%	R\$ -	0,00
5.8.2	C1131	DISJUNTOR TRIPOLAR EM QUADRO DE DISTRIBUIÇÃO 90A	SEINFRA	1,00	R\$ 134,76	R\$ 134,76	0%	0%	0,00	0%	R\$ -	0,00
5.8.3	S09041	DISPOSITIVO DE PROTEÇÃO CONTRA SURTO DE TENSÃO DPS 60kVA - 275V	ORSE	1,00	R\$ 87,25	R\$ 87,25	0%	0%	0,00	0%	R\$ -	0,00
5.8.4	93655	DISJUNTOR MONOPOLAR TIPO DIN, CORRENTE NOMINAL DE 20A - FORNECIMENTO E INSTALAÇÃO. AF_07/2025	SINAPI	3,00	R\$ 11,79	R\$ 35,37	0%	0%	0,00	0%	R\$ -	0,00

5.8.5	93656	DISJUNTOR MONOPOLAR TIPO DIN, CORRENTE NOMINAL DE 25A - FORNECIMENTO E INSTALAÇÃO. AF_07/2025	SINAPI	UN	2,00	R\$ 12,67	R\$ 25,34	0%	0%	0,00	0%	R\$ -	0,00
5.8.6	LUM 97589	LUMINÁRIA TIPO PLAFON EM PLÁSTICO, DE SOBREPOR, COM 1 LÂMPADA FLUORESCENTE DE 20 W, SEM REATOR - FORNECIMENTO E INSTALAÇÃO. AF_02/2020	COMPOSIÇÕES	UND	6,00	R\$ 54,23	R\$ 325,38	0%	0%	0,00	0%	R\$ -	0,00
5.8.7	503398	PONTO DE TOMADA 2P+T, ABINT, 10 A, DE USO GERAL, COM ELETRODUTO DE PVC FLEXÍVEL SANFONADO EMBUTIDO Ø 3/4", INCLUSIVE ATERRAMENTO	ORSE	PT	10,00	R\$ 268,10	R\$ 2.681,00	0%	0%	0,00	0%	R\$ -	0,00
5.8.8	503287	PONTO DE INTERRUPTOR 01 SEÇÃO PARALELA, EMBUTIDO, COM ELETRODUTO DE PVC FLEXÍVEL SANFONADO Ø 3/4"	ORSE	PT	2,00	R\$ 220,50	R\$ 441,00	0%	0%	0,00	0%	R\$ -	0,00
5.8.9	503282	PONTO DE INTERRUPTOR 02 SEÇÕES EMBUTIDO, COM ELETRODUTO DE PVC RÍGIDO ROSCÁVEL Ø 3/4"	ORSE	PT	1,00	R\$ 258,73	R\$ 258,73	0%	0%	0,00	0%	R\$ -	0,00
5.8.10	91926	CABO DE COBRE FLEXÍVEL ISOLADO, 2,5 MM², ANTI-CHAMA 450/750 V, PARA CIRCUITOS TERMINAIS - FORNECIMENTO E INSTALAÇÃO. AF_03/2023	SINAPI	M	300,00	R\$ 4,88	R\$ 1.464,00	0%	0%	0,00	0%	R\$ -	0,00
5.8.11	91950	CABO DE COBRE FLEXÍVEL ISOLADO, 6 MM², ANTI-CHAMA 450/750 V, PARA CIRCUITOS TERMINAIS - FORNECIMENTO E INSTALAÇÃO. AF_03/2023	SINAPI	M	50,00	R\$ 10,69	R\$ 534,50	0%	0%	0,00	0%	R\$ -	0,00
5.8.12	91855	ELETRODUTO FLEXÍVEL CORRUGADO REFORÇADO, PVC, DN 25 MM (3/4"), PARA CIRCUITOS TERMINAIS, INSTALADO EM PAREDE - FORNECIMENTO E INSTALAÇÃO. AF_09/2023	SINAPI	M	60,00	R\$ 11,51	R\$ 690,60	0%	0%	0,00	0%	R\$ -	0,00
5.8.13	C0326	ATERRAMENTO COMPLETO C/ HASTE COPPERWELD 3/4" X 2,40M	SEINFRA	UN	2,00	R\$ 300,25	R\$ 600,50	0%	0%	0,00	0%	R\$ -	0,00
5.8.14	C0518	CABO COBRE NU 16MM2	SEINFRA	M	10,00	R\$ 22,27	R\$ 222,70	0%	0%	0,00	0%	R\$ -	0,00
5.8.15	500353	ELETRODUTO DE PVC RÍGIDO ROSCÁVEL, DIÂM = 25MM (3/4")	ORSE	M	10,00	R\$ 13,59	R\$ 135,90	0%	0%	0,00	0%	R\$ -	0,00
5.8.16	113505	REFLETOR MODULAR LED DC COM DPS 2 X 30W DE POTÊNCIA, ALUMÍNIO, 5000K, 165LM/W, AUTOVOLT, BRANCA, REF: RFMLED-DC-DPS-150-100-50-3C-ME, DA MARCA G-LIGHT OU SIMILAR	ORSE	UN	12,00	R\$ 645,69	R\$ 7.748,28	0%	0%	0,00	0%	R\$ -	0,00
5.9		<b>INSTALAÇÕES HIDROSSANITÁRIAS</b>				<b>R\$ 3.474,74</b>						<b>R\$ -</b>	
5.9.1	C1948	PONTO HIDRÁULICO, MATERIAL E EXECUÇÃO	SEINFRA	PT	3,00	R\$ 216,10	R\$ 648,30	0%	0%	0,00	0%	R\$ -	0,00
5.9.2	C1950	PONTO SANITÁRIO, MATERIAL E EXECUÇÃO	SEINFRA	PT	3,00	R\$ 197,67	R\$ 593,01	0%	0%	0,00	0%	R\$ -	0,00
5.9.3	89707	CAIXA SIFONADA, PVC, DN 100 X 100 X 50 MM, JUNTA ELÁSTICA, FORNECIDA E INSTALADA EM RAMAL DE DESCARGA OU EM RAMAL DE ESGOTO SANITÁRIO. AF_08/2022	SINAPI	UN	2,00	R\$ 51,80	R\$ 103,60	0%	0%	0,00	0%	R\$ -	0,00
5.9.4	89714	TUBO PVC, SERIE NORMAL, ESGOTO PREDIAL, DN 100 MM, FORNECIDO E INSTALADO EM RAMAL DE DESCARGA OU RAMAL DE ESGOTO SANITÁRIO. AF_08/2022	SINAPI	M	12,00	R\$ 36,55	R\$ 438,60	0%	0%	0,00	0%	R\$ -	0,00
5.9.5	89712	TUBO PVC, SERIE NORMAL, ESGOTO PREDIAL, DN 50 MM, FORNECIDO E INSTALADO EM RAMAL DE DESCARGA OU RAMAL DE ESGOTO SANITÁRIO. AF_08/2022	SINAPI	M	6,00	R\$ 26,25	R\$ 157,50	0%	0%	0,00	0%	R\$ -	0,00
5.9.6	506386	*CAIXA DE PASSAGEM CP1-060 (40X40X60CM)	ORSE	UN	1,00	R\$ 329,30	R\$ 329,30	0%	0%	0,00	0%	R\$ -	0,00
5.9.7	00035277	CAIXA DE GORDURA EM PVC, DIÂMETRO MÍNIMO 300 MM, DIÂMETRO DE SAÍDA 100 MM, CAPACIDADE APROXIMADA 18 LITROS, COM TAMPA E CESTO	SINAPI	UN	1,00	R\$ 430,55	R\$ 430,55	0%	0%	0,00	0%	R\$ -	0,00
5.9.8	C3738	INSTALAÇÃO DE TUBO DE VENTILAÇÃO 50MM C/ L=AM, C/ REBOCO E PINTURA A CAL (C/ MATERIAL)	SEINFRA	UN	1,00	R\$ 70,04	R\$ 70,04	0%	0%	0,00	0%	R\$ -	0,00
5.9.9	89834	JUNÇÃO SIMPLES, PVC, SERIE NORMAL, ESGOTO PREDIAL, DN 100 X 100 MM, JUNTA ELÁSTICA, FORNECIDO E INSTALADO EM PRUMADA DE ESGOTO SANITÁRIO OU VENTILAÇÃO. AF_08/2022	SINAPI	UN	2,00	R\$ 52,13	R\$ 104,26	0%	0%	0,00	0%	R\$ -	0,00
5.9.10	89446	TUBO, PVC, SOLDÁVEL DE 25MM, INSTALADO EM PRUMADA DE ÁGUA - FORNECIMENTO E INSTALAÇÃO. AF_06/2022	SINAPI	M	24,00	R\$ 5,24	R\$ 125,76	0%	0%	0,00	0%	R\$ -	0,00
5.9.11	89403	TUBO, PVC, SOLDÁVEL DE 32MM, INSTALADO EM RAMAL DE DISTRIBUIÇÃO DE ÁGUA - FORNECIMENTO E INSTALAÇÃO. AF_06/2022	SINAPI	M	12,00	R\$ 18,65	R\$ 223,80	0%	0%	0,00	0%	R\$ -	0,00
5.9.12	C2167	REGISTRO DE GAVETA C/CANPLA CROMADA, D= 25MM (1")	SEINFRA	UN	2,00	R\$ 123,51	R\$ 247,02	0%	0%	0,00	0%	R\$ -	0,00
5.10		<b>COMBATE A INCÊNDIO</b>				<b>R\$ 332,85</b>						<b>R\$ -</b>	
5.10.1	97599	LUMINÁRIA DE EMERGÊNCIA, COM 30 LÂMPADAS LED DE 2 W, SEM REATOR - FORNECIMENTO E INSTALAÇÃO. AF_09/2024	SINAPI	UN	1,00	R\$ 17,48	R\$ 17,48	0%	0%	0,00	0%	R\$ -	0,00
5.10.2	I375565	PLACA DE SINALIZAÇÃO DE SEGURANÇA CONTRA INCÊNDIO FOTOLUMINESCENTE, QUADRADA, 20 X 20" CM, EM PVC 2" MM ANTI-CHAMAS (SÍMBOLOS, CORES E PICTOGRAMAS CONFORME NBR 16820)	ORSE	UN	2,00	R\$ 11,56	R\$ 23,12	0%	0%	0,00	0%	R\$ -	0,00
5.10.3	101909	EXTINTOR DE INCÊNDIO PORTÁTIL COM CARGA DE POS DE 6 KG	SINAPI	UN	1,00	R\$ 231,23	R\$ 231,23	0%	0%	0,00	0%	R\$ -	0,00
5.10.4	I12721	CLASSE BC - FORNECIMENTO E INSTALAÇÃO. AF_10/2020_PE	ORSE	UN	3,00	R\$ 20,34	R\$ 61,02	0%	0%	0,00	0%	R\$ -	0,00
5.11		<b>PISO</b>				<b>R\$ 23.953,68</b>						<b>R\$ -</b>	
5.11.1	95241	LASTRO DE CONCRETO MAGRO, APLICADO EM PISOS, LAJES SOBRE SOLO OU RADIEIS, ESPESURA DE 5 CM. AF_01/2024	SINAPI	M2	208,00	R\$ 41,23	R\$ 8.575,84	0%	0%	0,00	0%	R\$ -	0,00
5.11.2	87257	REVESTIMENTO CERÂMICO PARA PISO COM PLACAS TIPO ESMALTADA DE DIMENSÕES 60X60 CM APLICADA EM AMBIENTES DE ÁREA MAIOR QUE 10 M2. AF_02/2023_PE	SINAPI	M2	208,00	R\$ 73,98	R\$ 15.387,84	0%	0%	0,00	0%	R\$ -	0,00



6.1.3	C0095	APILAMENTO DE PISO OU FUNDO DE VALAS C/MAÇO DE 30 A 60 KG	SEINFRA	M2	15,98	R\$	23,07	R\$	368,66	15,98	100%	0%			15,98	100%		R\$	368,66
6.1.4	94342	ATERRO MANUAL DE VALAS COM AREIA PARA ATERRO. AF_08/2023	SINAPI	MB	44,59	R\$	130,48	R\$	5.818,10	44,59	100%	0%			44,59	100%		R\$	5.818,10
6.2		INFRAESTRUTURA				R\$	15.730,04	R\$	15.730,04									R\$	15.730,04
6.2.1		ALICERCE				R\$	2.243,06	R\$	2.243,06									R\$	2.243,06
6.2.1.1	C0054	ALVENARIA DE EMBASAMENTO DE PEDRA ARGAMASSADA	SEINFRA	MB	4,79	R\$	488,28	R\$	2.243,06	4,79	100%	0%			4,79	100%		R\$	2.243,06
6.2.2		SAPATA/BLOCOS DE FUNDIÇÃO				R\$	6.033,44	R\$	6.033,44									R\$	6.033,44
6.2.2.1	96619	LASTRO DE CONCRETO MAGRO, APLICADO EM BLOCOS DE COROAMENTO OU SAPATAS, ESPESURA DE 5 CM. AF_01/2024	SINAPI	M2	3,24	R\$	44,27	R\$	143,43	3,24	100%	0%			3,24	100%		R\$	143,43
6.2.2.2	96540	FABRICAÇÃO, MONTAGEM E DESMONTAGEM DE FÓRMA PARA BLOCO DE COROAMENTO, EM CHAPA DE MADEIRA COMPENSADA RESINADA, E=17 MM, 4 UTILIZAÇÕES. AF_01/2024	SINAPI	M2	16,63	R\$	137,76	R\$	2.290,95	16,63	100%	0%			16,63	100%		R\$	2.290,95
6.2.2.3	96543	ARMAÇÃO DE BLOCO UTILIZANDO AÇO CA-60 DE 5 MM - MONTAGEM. AF_01/2024	SINAPI	KG	10,56	R\$	18,92	R\$	199,80	10,56	100%	0%			10,56	100%		R\$	199,80
6.2.2.4	96546	ARMAÇÃO DE BLOCO UTILIZANDO AÇO CA-50 DE 10 MM - MONTAGEM. AF_01/2024	SINAPI	KG	113,61	R\$	12,97	R\$	1.473,52	113,61	100%	0%			113,61	100%		R\$	1.473,52
6.2.2.5	94964	CONCRETO FCK = 20MPa, TRAÇO 1.2.7.3 (EM MASSA SECA DE CIMENTO/ AREIA MÉDIA/ BRITA 1) - PREPARO MECÂNICO COM BETONEIRA 400 L. AF_05/2021	SINAPI	MB	2,22	R\$	566,20	R\$	1.256,96	2,22	100%	0%			2,22	100%		R\$	1.256,96
6.2.2.6	108670	LANÇAMENTO COM USO DE BALDES, ADENSAMENTO E ACABAMENTO DE CONCRETO EM ESTRUTURAS. AF_02/2022	SINAPI	MB	2,22	R\$	301,25	R\$	668,78	2,22	100%	0%			2,22	100%		R\$	668,78
6.2.3		VIGA BALDRAME				R\$	5.920,91	R\$	5.920,91									R\$	5.920,91
6.2.3.1	96536	FABRICAÇÃO, MONTAGEM E DESMONTAGEM DE FÓRMA PARA VIGA BALDRAME, EM MADEIRA SERRADA, E=25 MM, 4 UTILIZAÇÕES. AF_01/2024	SINAPI	M2	35,16	R\$	75,06	R\$	2.639,11	35,16	100%	0%			35,16	100%		R\$	2.639,11
6.2.3.2	104918	ARMAÇÃO DE VIGA BALDRAME UTILIZANDO AÇO CA-50 DE 8 MM - MONTAGEM. AF_01/2024	SINAPI	KG	92,58	R\$	13,18	R\$	1.220,20	92,58	100%	0%			92,58	100%		R\$	1.220,20
6.2.3.3	104916	ARMAÇÃO DE VIGA BALDRAME UTILIZANDO AÇO CA-60 DE 5 MM - MONTAGEM. AF_01/2024	SINAPI	KG	50,58	R\$	15,72	R\$	795,12	50,58	100%	0%			50,58	100%		R\$	795,12
6.2.3.4	94964	CONCRETO FCK = 20MPa, TRAÇO 1.2.7.3 (EM MASSA SECA DE CIMENTO/ AREIA MÉDIA/ BRITA 1) - PREPARO MECÂNICO COM BETONEIRA 400 L. AF_05/2021	SINAPI	MB	1,46	R\$	566,20	R\$	826,65	1,46	100%	0%			1,46	100%		R\$	826,65
6.2.3.5	108670	LANÇAMENTO COM USO DE BALDES, ADENSAMENTO E ACABAMENTO DE CONCRETO EM ESTRUTURAS. AF_02/2022	SINAPI	MB	1,46	R\$	301,25	R\$	439,83	1,46	100%	0%			1,46	100%		R\$	439,83
6.2.4		IMPERMEABILIZAÇÃO - VIGA BALDRAME				R\$	1.532,63	R\$	1.532,63									R\$	1.532,63
6.2.4.1	98557	IMPERMEABILIZAÇÃO DE SUPERFÍCIE COM EMULSÃO ASFÁLTICA, 2 DEMÃOS. AF_09/2023	SINAPI	M2	34,62	R\$	44,27	R\$	1.532,63	34,62	100%	0%			34,62	100%		R\$	1.532,63
6.3		ESTRUTURAS DE CONCRETO ARMADO				R\$	7.651,96	R\$	7.651,96									R\$	7.651,96
6.3.1		PILARES				R\$	2.273,78	R\$	2.273,78									R\$	2.273,78
6.3.1.1	92431	MONTAGEM E DESMONTAGEM DE FÓRMA DE PILARES RETANGULARES E ESTRUTURAS SIMILARES, PÉ-DIREITO SIMPLES, EM CHAPA DE MADEIRA COMPENSADA PLASTIFICADA, 10 UTILIZAÇÕES. AF_09/2020	SINAPI	M2	9,00	R\$	59,68	R\$	537,12	9,00	100%	0%			9,00	100%		R\$	537,12
6.3.1.2	92759	ARMAÇÃO DE PILAR OU VIGA DE ESTRUTURA CONVENCIONAL DE CONCRETO ARMADO UTILIZANDO AÇO CA-60 DE 5,0 MM - MONTAGEM. AF_06/2022	SINAPI	KG	15,01	R\$	13,12	R\$	196,93	15,01	100%	0%			15,01	100%		R\$	196,93
6.3.1.3	92762	ARMAÇÃO DE PILAR OU VIGA DE ESTRUTURA CONVENCIONAL DE CONCRETO ARMADO UTILIZANDO AÇO CA-50 DE 10,0 MM - MONTAGEM. AF_06/2022	SINAPI	KG	73,30	R\$	10,00	R\$	733,00	73,30	100%	0%			73,30	100%		R\$	733,00
6.3.1.4	94964	CONCRETO FCK = 20MPa, TRAÇO 1.2.7.3 (EM MASSA SECA DE CIMENTO/ AREIA MÉDIA/ BRITA 1) - PREPARO MECÂNICO COM BETONEIRA 400 L. AF_05/2021	SINAPI	MB	0,93	R\$	566,20	R\$	526,57	0,93	100%	0%			0,93	100%		R\$	526,57
6.3.1.5	108670	LANÇAMENTO COM USO DE BALDES, ADENSAMENTO E ACABAMENTO DE CONCRETO EM ESTRUTURAS. AF_02/2022	SINAPI	MB	0,93	R\$	301,25	R\$	280,16	0,93	100%	0%			0,93	100%		R\$	280,16
6.3.2		CINTA DE AMARRAÇÃO SUPERIOR				R\$	937,47	R\$	937,47									R\$	937,47
6.3.2.1	96536	FABRICAÇÃO, MONTAGEM E DESMONTAGEM DE FÓRMA PARA VIGA BALDRAME, EM MADEIRA SERRADA, E=25 MM, 4 UTILIZAÇÕES. AF_01/2024	SINAPI	M2	5,28	R\$	75,06	R\$	396,32	5,28	100%	100%			5,28	100%		R\$	396,32
6.3.2.2	92759	ARMAÇÃO DE PILAR OU VIGA DE ESTRUTURA CONVENCIONAL DE CONCRETO ARMADO UTILIZANDO AÇO CA-60 DE 5,0 MM - MONTAGEM. AF_06/2022	SINAPI	KG	7,63	R\$	13,12	R\$	100,11	7,63	100%	100%			7,63	100%		R\$	100,11
6.3.2.3	92762	ARMAÇÃO DE PILAR OU VIGA DE ESTRUTURA CONVENCIONAL DE CONCRETO ARMADO UTILIZANDO AÇO CA-50 DE 10,0 MM - MONTAGEM. AF_06/2022	SINAPI	KG	21,72	R\$	10,00	R\$	217,20	21,72	100%	100%			21,72	100%		R\$	217,20
6.3.2.4	102476	CONCRETO FCK = 25MPa, TRAÇO 1.2.2.2.5 (EM MASSA SECA DE CIMENTO/ AREIA MÉDIA/ SEIXO ROLADO) - PREPARO MECÂNICO COM BETONEIRA 400 L. AF_05/2021	SINAPI	MB	0,22	R\$	716,26	R\$	157,58	0,22	100%	100%			0,22	100%		R\$	157,58
6.3.2.5	108670	LANÇAMENTO COM USO DE BALDES, ADENSAMENTO E ACABAMENTO DE CONCRETO EM ESTRUTURAS. AF_02/2022	SINAPI	MB	0,22	R\$	301,25	R\$	66,28	0,22	100%	100%			0,22	100%		R\$	66,28





6.8.2	1375565	ORSE	UN	6,00	R\$ 11,56	R\$ 69,36	0%	0%	0,00	0%	R\$ -	0,00
6.8.3	101909	SINAPI	UN	2,00	R\$ 231,23	R\$ 462,46	0%	0%	0,00	0%	R\$ -	0,00
6.8.4	112721	ORSE	UN	4,00	R\$ 20,34	R\$ 81,36	0%	0%	0,00	0%	R\$ -	0,00
6.9						R\$ 41.685,50					R\$ 30.885,62	R\$ 30.885,62
6.9.1	87905	SINAPI	M2	605,30	R\$ 8,36	R\$ 5.060,31	0%	100%	605,30	100%	R\$ 5.060,31	5.060,31
6.9.2	87530	SINAPI	M2	472,28	R\$ 42,94	R\$ 20.279,70	0%	100%	472,28	100%	R\$ 20.279,70	20.279,70
6.9.3	87532	SINAPI	M2	133,02	R\$ 41,69	R\$ 5.545,60	0%	100%	133,02	100%	R\$ 5.545,60	5.545,60
6.9.4	87275	SINAPI	M2	133,02	R\$ 81,19	R\$ 10.799,89	0%	0%	0,00	0%	R\$ -	0,00
6.10						R\$ 39.950,22					R\$ 11.712,51	R\$ 11.712,51
6.10.1	C1611	SEINFRA	M2	255,62	R\$ 45,82	R\$ 11.712,51	0%	100%	255,62	100%	R\$ 11.712,51	11.712,51
6.10.2	87256	SINAPI	M2	255,62	R\$ 83,52	R\$ 21.349,38	0%	0%	0,00	0%	R\$ -	0,00
6.10.3	88649	SINAPI	M	148,50	R\$ 9,86	R\$ 1.464,21	0%	0%	0,00	0%	R\$ -	0,00
6.10.4	C2284	SEINFRA	M	57,00	R\$ 95,16	R\$ 5.424,12	0%	0%	0,00	0%	R\$ -	0,00
6.11						R\$ 20.551,21					R\$ -	R\$ -
6.11.1						R\$ 17.574,04					R\$ -	R\$ -
6.11.1.1	503540	ORSE	UN	2,00	R\$ 1.748,69	R\$ 3.497,38	0%	0%	0,00	0%	R\$ -	0,00
6.11.1.2	503541	ORSE	UN	2,00	R\$ 2.020,16	R\$ 4.040,32	0%	0%	0,00	0%	R\$ -	0,00
6.11.1.3	512710	ORSE	M2	13,50	R\$ 355,67	R\$ 4.801,55	0%	0%	0,00	0%	R\$ -	0,00
6.11.1.4	91338	SINAPI	M2	5,80	R\$ 902,55	R\$ 5.234,79	0%	0%	0,00	0%	R\$ -	0,00
6.11.2						R\$ 1.091,13					R\$ -	R\$ -
6.11.2.1	94559	SINAPI	M2	1,50	R\$ 727,42	R\$ 1.091,13	0%	0%	0,00	0%	R\$ -	0,00
6.11.3						R\$ 1.886,04					R\$ -	R\$ -
6.11.3.1	104406	ORSE	M2	7,40	R\$ 254,87	R\$ 1.886,04	0%	0%	0,00	0%	R\$ -	0,00
6.12						R\$ 23.182,93					R\$ -	R\$ -
6.12.1						R\$ 15.256,54					R\$ -	R\$ -
6.12.1.1	88415	SINAPI	M2	358,86	R\$ 3,95	R\$ 1.417,50	0%	0%	0,00	0%	R\$ -	0,00
6.12.1.2	88497	SINAPI	M2	358,86	R\$ 17,76	R\$ 6.379,35	0%	0%	0,00	0%	R\$ -	0,00
6.12.1.3	88489	SINAPI	M2	358,86	R\$ 15,64	R\$ 5.612,57	0%	0%	0,00	0%	R\$ -	0,00
6.12.1.4	88488	SINAPI	M2	102,72	R\$ 18,06	R\$ 1.855,12	0%	0%	0,00	0%	R\$ -	0,00
6.12.2						R\$ 5.923,43					R\$ -	R\$ -
6.12.2.1	88415	SINAPI	M2	211,40	R\$ 3,95	R\$ 835,03	0%	0%	0,00	0%	R\$ -	0,00
6.12.2.2	88417	SINAPI	M2	211,40	R\$ 24,07	R\$ 5.088,40	0%	0%	0,00	0%	R\$ -	0,00
6.12.3						R\$ 2.000,96					R\$ -	R\$ -
6.12.3.1	102197	SINAPI	M2	17,85	R\$ 23,85	R\$ 425,72	0%	0%	0,00	0%	R\$ -	0,00



10.2	CL347	CONJUNTO PARA BASQUETE COM TABELAS EM COMPENSADO NAVAL, MODELO OFICIAL (ARO BASQUETE RETRÁTIL COM MOLAS E REDE), 1,05X1,80M, ESP. 18MM, COMPLETO, INCLUSIVE ESTRUTURA EM TUBOS DE AÇO GALVANIZADO DE 4" E DE 1", ACABAMENTO EM MASSA PLÁSTICA, PRIMER E TINTA ESMALTE SINTÉTICO, COM REFORÇO TIPO MÃO FRANCESA, AVANÇO LIVRE DE 2,30M	SEINFRA	CI	1,00	R\$	5.135,92	R\$	5.135,92	0%	0%	0,00	0%	R\$	0,00
11		PINTURA				R\$	66.680,99							R\$	
11.1	102494	PINTURA DE PISO COM TINTA EPÓXI, APLICAÇÃO MANUAL, 2 DEMÃOS, INCLUSO PRIMER EPÓXI. AF. 05/2021	SINAPI	M2	907,70	R\$	57,19	R\$	51.911,36	0%	0%	0,00	0%	R\$	0,00
11.2	C1039	DEMARCAÇÃO DE PISO À BASE DE EMULSÃO ACRÍLICA	SEINFRA	M	433,00	R\$	34,11	R\$	14.769,63	0%	0%	0,00	0%	R\$	0,00
12		LIMPEZA FINAL				R\$	6.087,93							R\$	
12.1	99803	LIMPEZA DE PISO CERÂMICO OU PORCELANATO COM PAPO ÚMIDO, AF. 04/2019	SINAPI	M2	463,63	R\$	2,15	R\$	996,80	0%	0%	0,00	0%	R\$	0,00
12.2	506191	LIMPEZA GERAL (VARRIÇÃO E REMOÇÃO DE ENTULHOS)	ORSE	M²	8.331,80	R\$	0,57	R\$	5.091,13	0%	0%	0,00	0%	R\$	0,00
							VALOR ORÇAMENTO:	R\$	1.949.019,61					R\$	387.647,11
							VALOR BDI TOTAL:	R\$	535.980,39					R\$	106.602,96
							VALOR TOTAL:	R\$	2.485.000,00					R\$	494.250,07
							VALOR DA OBRA:	R\$	2.485.000,00 (DOIS MILHÕES E QUATROCENTOS E OITENTA E CINCO MIL REAIS)					R\$	752.629,58
							SALDO DA PROPOSTA:	R\$	1.732.370,42					R\$	162.331,87
							VALOR DA 02ª MEDIÇÃO:	R\$	494.250,07 (QUATROCENTOS E NOVENTA E QUATRO MIL E DUZENTOS E CINQUENTA REAIS E SETE CENTAVOS).					R\$	19.89%

**Jefferson Santana Costa Silva**  
 Engenheiro Civil  
 CREA: 1120890187 MA



Ao  
Sr. Raimundo Peres da Silva Filho  
SECRETARIO DE INFRAESTRUTURA E URBANISMO  
CHAPADINHA-MA

REF.: 2ª MEDIÇÃO CONTRATO 271/2025

**OFICIO DE SOLICITAÇÃO DE MEDIÇÃO**

A empresa **IDL EMPREENDIMENTOS LTDA**, estabelecida na **Rua Das Juçaras, Cond Executive Lake, Número 3, Sala 402, Renascença, São Luís – MA, CEP 65.075 – 230** inscrita no Cadastro Nacional de Pessoa Jurídica do Ministério da Fazenda sob nº **00.513.233/0001 – 98**, , através da sua sócia proprietária **Beatriz Pereira Diniz**, CPF **014.291.133 - 08**, RG **015466842000**, vem solicitar a **2 medição do contrato para reforma e revitalização da praça Irineu Veras Galvão**.

São Luís, MA – 13 de JANEIRO de 2026

BEATRIZ PEREIRA  
DINIZ:01429113  
308

Assinado de forma digital  
por BEATRIZ PEREIRA  
DINIZ:01429113308  
Dados: 2026.01.13  
14:46:09 -03'00'

BEATRIZ PEREIRA DINIZ  
SOCIA-PROPRIETARIA  
IDL EMPREENDIMENTOS LTDA

Rua das Juçaras, 03, Cond Executive Lake, Sala 402 – Renascença  
CNPJ: 00.513.233/0001 - 98 CEP: 65.075-230 · Tel.: (98) 98407 - 7992

Email: [biapdiniz@gmail.com](mailto:biapdiniz@gmail.com)



# PREFEITURA DE SÃO LUÍS

## SECRETARIA MUNICIPAL DE FAZENDA

### NOTA FISCAL DE SERVIÇOS ELETRÔNICA - NFS-e

Número da Nota

00000064

Data e Hora da Emissão

13/01/2026 16:26:38

Competência da NFS-e

01/2026

CERTIFICADO

1020260092152017



Chave de Acesso da NFS-e

21113001200513233000198000000000006426017725033403

Código de Verificação

7A59.8997.5DD1.6CA8.F759.4F7D.9C26.215F

#### PRESTADOR DE SERVIÇOS

Nome / Razão Social: IDL EMPREENDIMENTOS LTDA

CPF / CNPJ: 00.513.233/0001-98

Inscrição Municipal: 550000

Endereço: R DAS JUCARAS, COND:EXECUTIVE LAKE CENTER, COND:EXECUTIVE LAKE 3 - BAIRRO RENASCENCA - CEP:

Município: SAO LUIS

UF: MA

Email: trinta.contabilidade@hotmail.

Telefone: (98) 88373415

#### TOMADOR DE SERVIÇOS

Nome / Razão Social: PREFEITURA MUNICIPAL DE CHAPADINHA

CPF/CNPJ: 06.117.709/0001-58

Inscrição Municipal:

Endereço: R RUA PRESIDENTE VARGAS 0 - BAIRRO CENTRO - CEP: 65500000

Município: CHAPADINHA

UF: MA

Email: nickmacklewe@gmail.com

Telefone: (98) 91660182

#### DISCRIMINAÇÃO DOS SERVIÇOS

Descrição: SEGUNDA MEDIÇÃO REFERENTE AOS SERVIÇOS DE ENGENHARIA PARA REFORMA E REVITALIZAÇÃO DA PRAÇA IRINEU VERAS GALVÃO .CONTRATO 271/2024. AGENCIA: 0178 CONTA: 5883701 BANCO SAFRA. VALOR: R\$ 494.250,07

Tipo do Item	Item	Quantidade	Valor Unitário (R\$)	Valor Total (R\$)
TRIBUTÁVEL	VALOR DE SERVIÇOS	1	296.550,04	296.550,04
TRIBUTÁVEL	VALOR DE MATERIAIS E EQUIPAMENTOS.	1	197.700,03	197.700,03

PIS (0,00%):

R\$ 0,00

COFINS (0,00%):

R\$ 0,00

INSS (0,0000%):

R\$ 0,00

IR (1,2000%):

R\$ 5.931,00

CSLL (0,0000%):

R\$ 0,00

IBS MUNICIPAL (0,00%):

R\$ 0,00

IBS ESTADUAL (0,00%):

R\$ 0,00

CBS (0,00%):

R\$ 0,00

**VALOR TOTAL DA NOTA = R\$ 494.250,07**

Valor Total Composição:

R\$ 0,00

Valor Total Deduções:

R\$ 197.700,03

Base Cálculo:

R\$ 296.550,04

Alíquota:

5,00%

Valor ISS:

R\$ 14.827,50

#### OUTRAS INFORMAÇÕES

Descrição NBS:

Local de Incidência Imposto: Local da Prestação

Tributação: NÃO INCIDENTE NO MUNICÍPIO

Local de Prestação do Serviço: CHAPADINHA / MA

Recolhimento: RETIDO

Atividade: 421380000 - OBRAS DE URBANIZACAO - RUAS, PRACAS E CALCADAS

Serviço: 070201 - Execução, por administração, de obras de construção civil, hidráulica ou

Mês de



A autenticidade desta NFS-e pode ser verificada pela leitura deste código QR ou pela consulta da chave de acesso no portal nacional da NFS-e

#### ATESTO QUE:



OS MATERIAIS FORAM RECEBIDOS



OS SERVIÇOS FORAM PRESTADOS

EM

\_\_\_\_/\_\_\_\_/\_\_\_\_

Jefferson Santana Costa Silva  
Engenheiro Civil  
CREA: 1120890187 MA

**NOTA FISCAL DE SERVIÇOS ELETRÔNICA - NFS-e**

**PRESTADOR DE SERVIÇOS**

**TOMADOR DE SERVIÇOS**

Nome / Razão Social: **PREFEITURA MUNICIPAL DE CHAPADINHA**

**06.117.709/0001-58**

Inscrição Municipal:

Endereço: **R RUA PRESIDENTE VARGAS 0 - BAIRRO CENTRO - CEP: 65500000**

**MAPA ANEXO**

Tipo da Dedução	CPF/CNPJ Fornecedor	Tipo de Documento	Data do Documento	Identificador do Documento	Valor Total Dedutível (R\$)
-----------------	---------------------	-------------------	-------------------	----------------------------	-----------------------------



PODER JUDICIÁRIO  
JUSTIÇA DO TRABALHO

## **CERTIDÃO NEGATIVA DE DÉBITOS TRABALHISTAS**

Nome: IDL EMPREENDIMENTOS LTDA (MATRIZ E FILIAIS)  
CNPJ: 00.513.233/0001-98  
Certidão nº: 47277961/2025  
Expedição: 15/08/2025, às 09:09:30  
Validade: 11/02/2026 - 180 (cento e oitenta) dias, contados da data de sua expedição.

Certifica-se que **IDL EMPREENDIMENTOS LTDA (MATRIZ E FILIAIS)**, inscrito(a) no CNPJ sob o nº **00.513.233/0001-98**, **NÃO CONSTA** como inadimplente no Banco Nacional de Devedores Trabalhistas. Certidão emitida com base nos arts. 642-A e 883-A da Consolidação das Leis do Trabalho, acrescentados pelas Leis ns.º 12.440/2011 e 13.467/2017, e no Ato 01/2022 da CGJT, de 21 de janeiro de 2022. Os dados constantes desta Certidão são de responsabilidade dos Tribunais do Trabalho.

No caso de pessoa jurídica, a Certidão atesta a empresa em relação a todos os seus estabelecimentos, agências ou filiais.

A aceitação desta certidão condiciona-se à verificação de sua autenticidade no portal do Tribunal Superior do Trabalho na Internet (<http://www.tst.jus.br>).

Certidão emitida gratuitamente.

### **INFORMAÇÃO IMPORTANTE**

Do Banco Nacional de Devedores Trabalhistas constam os dados necessários à identificação das pessoas naturais e jurídicas inadimplentes perante a Justiça do Trabalho quanto às obrigações estabelecidas em sentença condenatória transitada em julgado ou em acordos judiciais trabalhistas, inclusive no concernente aos recolhimentos previdenciários, a honorários, a custas, a emolumentos ou a recolhimentos determinados em lei; ou decorrentes de execução de acordos firmados perante o Ministério Público do Trabalho, Comissão de Conciliação Prévia ou demais títulos que, por disposição legal, contiver força executiva.

Voltar

Imprimir



## **Certificado de Regularidade do FGTS - CRF**

**Inscrição:** 00.513.233/0001-98

**Razão**

IDL EMPREENDIMENTOS LTDA

**Social:**

**Endereço:** R DAS JUCARAS 3 / RENASCENCA / SAO LUIS / MA / 65075-230

A Caixa Econômica Federal, no uso da atribuição que lhe confere o Art. 7, da Lei 8.036, de 11 de maio de 1990, certifica que, nesta data, a empresa acima identificada encontra-se em situação regular perante o Fundo de Garantia do Tempo de Serviço - FGTS.

O presente Certificado não servirá de prova contra cobrança de quaisquer débitos referentes a contribuições e/ou encargos devidos, decorrentes das obrigações com o FGTS.

**Validade:** 16/12/2025 a 14/01/2026

**Certificação Número:** 2025121609300036292055

Informação obtida em 16/12/2025 09:30:26

A utilização deste Certificado para os fins previstos em Lei esta condicionada a verificação de autenticidade no site da Caixa:  
**[www.caixa.gov.br](http://www.caixa.gov.br)**



**MINISTÉRIO DA FAZENDA**  
**Secretaria da Receita Federal do Brasil**  
**Procuradoria-Geral da Fazenda Nacional**

**CERTIDÃO POSITIVA COM EFEITOS DE NEGATIVA DE DÉBITOS RELATIVOS AOS TRIBUTOS  
FEDERAIS E À DÍVIDA ATIVA DA UNIÃO**

**Nome: IDL EMPREENDIMENTOS LTDA**  
**CNPJ: 00.513.233/0001-98**

Ressalvado o direito de a Fazenda Nacional cobrar e inscrever quaisquer dívidas de responsabilidade do sujeito passivo acima identificado que vierem a ser apuradas, é certificado que:

1. constam débitos administrados pela Secretaria da Receita Federal do Brasil (RFB) com exigibilidade suspensa nos termos do art. 151 da Lei nº 5.172, de 25 de outubro de 1966 - Código Tributário Nacional (CTN), ou objeto de decisão judicial que determina sua desconsideração para fins de certificação da regularidade fiscal, ou ainda não vencidos; e
2. não constam inscrições em Dívida Ativa da União (DAU) na Procuradoria-Geral da Fazenda Nacional (PGFN).

Conforme disposto nos arts. 205 e 206 do CTN, este documento tem os mesmos efeitos da certidão negativa.

Esta certidão é válida para o estabelecimento matriz e suas filiais e, no caso de ente federativo, para todos os órgãos e fundos públicos da administração direta a ele vinculados. Refere-se à situação do sujeito passivo no âmbito da RFB e da PGFN e abrange inclusive as contribuições sociais previstas nas alíneas 'a' a 'd' do parágrafo único do art. 11 da Lei nº 8.212, de 24 de julho de 1991.

A aceitação desta certidão está condicionada à verificação de sua autenticidade na Internet, nos endereços <<http://rfb.gov.br>> ou <<http://www.pgfn.gov.br>>.

Certidão emitida gratuitamente com base na Portaria Conjunta RFB/PGFN nº 1.751, de 2/10/2014.

Emitida às 15:50:41 do dia 19/08/2025 <hora e data de Brasília>.

Válida até 15/02/2026.

Código de controle da certidão: **B850.AA47.C1CF.2FC4**

Qualquer rasura ou emenda invalidará este documento.



**GOVERNO DO ESTADO DO MARANHÃO  
SECRETARIA DE ESTADO DA FAZENDA**

**CERTIDÃO NEGATIVA DE DÉBITO**

**Nº Certidão:** 400934/25

**Data da**

16/12/2025 11:43:46

**Inscrição Estadual:** 127598723

**CPF/CNPJ:**00513233000198

**Razão Social:** IDL EMPREENDIMENTOS LTDA

**Endereço:** RUA DAS JUCARAS COND:EXECUTIVE LAKE CENTER COND:EXECUTIVE LAKE,

**Telefone:** (98)88373415

**Município:** SAO LUIS

**UF:** MA

Certificamos que, após a realização das consultas procedidas no sistema desta Secretaria, substanciado pelos artigos 240 a 242, da lei nº 7.799, de 19/12/2002 e disposto no artigo 205 da lei nº 5.172, de 25 de outubro de 1966 (Código Tributário Nacional), não constam débitos relativos aos tributos estaduais, administrados por esta Secretaria, em nome do sujeito passivo acima identificado. Ressalvado, todavia, à Fazenda Pública Estadual o direito da cobrança de dívidas que venham a ser apuradas e não alcançadas pela decadência.

**Validade da Certidão: 90 (noventa) dias: 16/03/2026.**

A autenticidade desta certidão deverá ser confirmada no endereço:

<http://portal.sefaz.ma.gov.br/>, clicando no item "Certidões" e em seguida em "Validação de Certidão Negativa de Débito".

**CERTIDÃO EMITIDA GRATUITAMENTE.**

**Data Impressão:** 16/12/2025 11:43:46



**GOVERNO DO ESTADO DO MARANHÃO  
SECRETARIA DE ESTADO DA FAZENDA**

**CERTIDÃO NEGATIVA DE DÍVIDA ATIVA**

**Nº Certidão:** 118540/25

**Data da**

16/12/2025 11:44:37

**Inscrição Estadual:** 127598723

**CPF/CNPJ:**00513233000198

**Razão Social:** IDL EMPREENDIMENTOS LTDA

**Endereço:** RUA DAS JUCARAS COND:EXECUTIVE LAKE CENTER COND:EXECUTIVE LAKE,

**Telefone:** (98)88373415

**Município:** SAO LUIS

**UF:** MA

Certificamos que, após a realização das consultas procedidas no sistema desta Secretaria e na forma do disposto do artigo 156, da lei nº 2.231, de 29/12/1962, substanciado pelos artigos 240 a 242 da lei nº 7.799, de 19/12/2002, bem como prescreve o artigo 205 da lei nº 5.172, de 25 de outubro de 1966 (Código Tributário Nacional) não constam débitos inscritos na Dívida Ativa, em nome do sujeito passivo acima identificado.

**Validade da Certidão: 90 (noventa) dias: 16/03/2026.**

A autenticidade desta certidão deverá ser confirmada no endereço:

<http://portal.sefaz.ma.gov.br/>, clicando no item "Certidões" e em seguida em "Validação de Certidão Negativa de Dívida Ativa".

**CERTIDÃO EMITIDA GRATUITAMENTE.**

**Data Impressão:** 16/12/2025 11:44:37



PREFEITURA DE SAO LUÍS

SECRETARIA MUNICIPAL DA FAZENDA

CERTIDÃO POSITIVA COM EFEITO DE NEGATIVA

NÚMERO DA CERTIDÃO: 00012103532025

Validade: 06/04/2026

Certificamos que, verificando os registros da secretaria municipal da fazenda, constatamos existir, nesta data, pendências cadastradas na inscrição da pessoa jurídica descrita abaixo, as quais estão com exigibilidade suspensa, conforme o disposto no artigo 151 do ctn e nos artigos 80 e 81, da lei 6.289, de 28/12/2017, ressalvado o direito de a fazenda pública municipal inscrever e cobrar débitos ainda não registrados ou que venham a ser apurados.

DADOS DA PESSOA JURÍDICA	
CNPJ: 00.513.233/0001-98	Inscrição Municipal: 550000
Razão Social: IDL EMPREENDIMENTOS LTDA	
ATIVIDADE ECONÔMICA PRINCIPAL	
412040000 – CONSTRUCAO DE EDIFICIOS	
ENDEREÇO DE LOCALIZAÇÃO	
Logradouro: RUA DAS JUCARAS, COND:EXECUTIVE LAKE CENTER, COND:EXECUTIVE LAKE	
Número: 3	Complemento: JARDIM DE ALAH
Bairro: RENASCENCA	
Município: SAO LUIS – MA	CEP: 65075230

A presente certidão, sem conter rasuras, tem sua eficácia até a data de validade acima informada, tendo sido lavrada em São Luís (MA), em **08 de outubro de 2025 as 16:18**, sob o código de autenticidade nº **8A57D59823769A1FF2802C8A1E00F07E**.

A autenticidade desta certidão poderá ser confirmada na Internet, em  
<https://stm.semfaz.saoluis.ma.gov.br/validacaocertidao>.

**"NÃO É VÁLIDA A CERTIDÃO QUE CONTIVER EMENDAS, RASURAS OU ENTRELINHAS."**