

Ofício nº 034/2024

Chapadinha – MA, 5 de setembro de 2025

Excelentíssimo Senhor,  
**Sr. Raimundo Peres da Silva Filho**  
Secretário Municipal de Infraestrutura e Urbanismo  
Chapadinha - MA

### Solicitação de Medição

A empresa **META CONSTRUÇÕES E CONSULTORIA LTDA** estabelecida na Rua 16, QD 37, nº 07, Residencial Esplanada, Chapadinha – MA, inscrita no Cadastro Nacional de Pessoa Jurídica do Ministério da Fazenda sob nº **39.590.842/0001-86**, através do seu sócio administrador kerlly Kaio de Lima da Conceição, CPF 053.823.563-27, RG 04313313201-1, detentora do contrato de Nº 268/2024, CONCORRÊNCIA-024/2024, processo administrativo 3228/2024, vem, respeitosamente, à presença de Vossa Senhoria, solicitar a 1º medição do lote III, do referido contrato.

KERLLY KAIO DE LIMA DA  
CONCEICAO:05382356327

Assinado de forma digital por  
KERLLY KAIO DE LIMA DA  
CONCEICAO:05382356327  
Dados: 2025.09.05 16:50:37  
-03'00'

---

KERLLY KAIO DE LIMA DA CONCEIÇÃO  
(SÓCIO ADMINISTRADOR)

PROPOSTANTE: PREFEITURA MUNICIPAL DE CHAPADINHA

PLS - PLANILHA DE LEVANTAMENTO DE SERVIÇOS - OBRAS GERAIS

EMPRESA: META CONSTRUÇÕES E CONSULTORIA LTDA CNPJ.: 39.590.824/0001-88



OBJETO: EXECUÇÃO DOS SERVIÇOS DE CONSTRUÇÃO DE QUADRA POLIESPORTIVA COBERTA COM ARQUIBANCADA E VESTIÁRIOS NA U.I. RAIMUNDO TEIXEIRA LISBOA NO POVOADO RODEIO NO MUNICÍPIO DE CHAPADINHA-MA - LOTE III PERÍODO DE REFERÊNCIA A: 01/08/2025 a 01/09/2025 DATA: 03/09/2025

LICITAÇÃO: Nº 024/2024  
 Nº DO CONTRATO: Nº 268/2024  
 MEDIÇÃO: 1ª Medição R\$ 150.209,23

ITEM	DESCRIÇÃO	CONTRATO				ACUM. ANTERIOR			MEDIÇÃO ATUAL			ACUMULADO			VALOR FINAL		
		FONTE	UNID	QUANTIDADE DE	PREÇO UNITÁRIO R\$	PREÇO TOTAL R\$	QUANT	%	QUANT EXCEDENTE DIVERGENTE	QUANT	%	QUANT EXCEDENTE DIVERGENTE	QUANT	%	QUANT EXCEDENTE DIVERGENTE	ATUAL	A31.M.
1	SERVIÇOS PRELIMINARES					46.379,98									20.810,75		
1.1	ADMINISTRAÇÃO LOCAL					25.407,68									3.388,37		
1.1.1	ENGENHEIRO CIVIL DE OBRA PLENO COM ENCARGOS COMPLEMENTARES	90778	H	66,00	98,99	6.533,34	0,00	0%	6,50	13%	6,50	13%	6,50	13%	R\$ 841,42	R\$ 841,42	
1.1.2	ENCARGADO GERAL COM ENCARGOS COMPLEMENTARES	90778	H	704,00	28,81	18.874,24	0,00	0%	95,00	13%	95,00	13%	95,00	13%	R\$ 2.546,98	R\$ 2.546,98	
1.2	PLACA DE OBRA EM LONA COM IMPRESSÃO DIGITAL 1,50 X 2,00M, INCLUSIVE ESTRUTURA EM METALON 20 X 20CM E ESCORAMENTO, INSTALADA - REV 02 - 06/2021	811387	UN	6,00	760,00	4.560,00	0,00	0%	1,00	17%	1,00	17%	1,00	17%	R\$ 750,00	R\$ 750,00	
1.3	EXECUÇÃO DE DEPÓSITO EM CANTEIRO DE OBRAS, FORA DA PROJEÇÃO DA LAJE, EM CHAPA DE MADEIRA COMPENSADA, NÃO INCLUSIVE MOBILIÁRIO E EQUIPAMENTOS, AF_01/2024 PE	104864	M2	9,00	1.206,93	10.862,37	0,00	0%	9,00	100%	9,00	100%	9,00	100%	R\$ 10.862,37	R\$ 10.862,37	
1.4	LOCAÇÃO DA OBRA (EXECUÇÃO DE GABARITO)	C1630	M2	788,83	5,10	3.920,01	0,00	0%	788,83	100%	788,83	100%	788,83	100%	R\$ 3.920,01	R\$ 3.920,01	
1.5	LIMPEZA MECANIZADA DE TERRENO COM REMOÇÃO DE CAMADA VEGETAL	S09937	M2	1.000,00	1,89	1.890,00	0,00	0%	1.000,00	100%	1.000,00	100%	1.000,00	100%	R\$ 1.890,00	R\$ 1.890,00	
2	MOVIMENTO DE TERRA PARA FUNDAMENTOS					22.195,49									22.195,49		
2.1	ESCOVAÇÃO MANUAL PARA VIGA BALDRAME OU SAPATA CORRIDA (INCLUINDO ESCOVAÇÃO PARA COLOCAÇÃO DE FORMAS), AF_01/2024	96527	M3	107,88	95,16	10.265,66	0,00	0%	107,88	100%	107,88	100%	107,88	100%	R\$ 10.265,66	R\$ 10.265,66	
2.2	REGULARIZAÇÃO E COMPACTAÇÃO DO FUNDO DE VALAS	101617	M2	53,03	2,86	151,67	0,00	0%	53,03	100%	53,03	100%	53,03	100%	R\$ 151,67	R\$ 151,67	
2.3	REATERRIZAMENTO DE VALAS COM RETROSCAVADEIRA	93381	M3	57,55	11,14	641,11	0,00	0%	57,55	100%	57,55	100%	57,55	100%	R\$ 641,11	R\$ 641,11	
2.4	ATERRO C/COMPACTAÇÃO MECÂNICA E CONTROLE, MAT. DE AQUISIÇÃO	C0328	M3	115,20	98,70	11.390,84	0,00	0%	115,20	100%	115,20	100%	115,20	100%	R\$ 11.390,84	R\$ 11.390,84	
3	FUNDAÇÕES					82.743,42									82.743,42		
3.1	CONCRETO ARMADO PARA FUNDAMENTOS - BLOCOS					89.553,55									89.553,55		
3.1.1	LASTRO DE CONCRETO NÃO-ESTRUTURAL, ESPESURA 5CM - FUNDO DE VALA	98519	M2	68,60	36,58	2.509,39	0,00	0%	68,60	100%	68,60	100%	68,60	100%	R\$ 2.509,39	R\$ 2.509,39	
3.1.2	FORMA DE MADEIRA EM TÁBUAS PARA FUNDAMENTOS, COM REAPROVEITAMENTO	96535	M2	67,25	127,21	8.554,87	0,00	0%	67,25	100%	67,25	100%	67,25	100%	R\$ 8.554,87	R\$ 8.554,87	
3.1.3	ARMAÇÃO DE AÇO CA-50 Ø 10MM; INCLUSO FORNECIMENTO, CORTE, DOBRA E COLOCAÇÃO	92919	KG	986,55	11,85	11.690,62	0,00	0%	986,55	100%	986,55	100%	986,55	100%	R\$ 11.690,62	R\$ 11.690,62	
3.1.4	ARMAÇÃO DE AÇO CA-40 Ø 5,0MM; INCLUSO FORNECIMENTO, CORTE, DOBRA E COLOCAÇÃO	92915	KG	55,00	16,00	880,00	0,00	0%	55,00	100%	55,00	100%	55,00	100%	R\$ 880,00	R\$ 880,00	
3.1.5	CONCRETO BOMBADO FCK= 25MPa; INCLUINDO PREPARO, LANÇAMENTO E ADENSAMENTO	96558	M3	44,15	813,56	35.918,67	0,00	0%	44,15	100%	44,15	100%	44,15	100%	R\$ 35.918,67	R\$ 35.918,67	
3.2	CONCRETO ARMADO PARA FUNDAMENTOS - VIGAS BALDRAMES					23.181,87									23.181,87		
3.2.1	LASTRO DE CONCRETO NÃO-ESTRUTURAL, ESPESURA 7CM, COM IMPERMEABILIZANTE ENTRE BALDRAMES	94968	M3	13,20	373,37	4.928,46	0,00	0%	6,00	45%	6,00	45%	6,00	45%	R\$ 2.240,22	R\$ 2.240,22	
3.2.2	FORMA DE MADEIRA EM TÁBUAS PARA FUNDAMENTOS, COM REAPROVEITAMENTO	96536	M2	88,40	66,92	5.914,74	0,00	0%	30,00	34%	30,00	34%	30,00	34%	R\$ 2.067,60	R\$ 2.067,60	
3.2.3	ARMAÇÃO DE AÇO CA-50 Ø 8MM; INCLUSO FORNECIMENTO, CORTE, DOBRA E COLOCAÇÃO	92917	KG	307,20	13,53	4.166,42	0,00	0%	170,00	55%	170,00	55%	170,00	55%	R\$ 2.300,10	R\$ 2.300,10	
3.2.4	ARMAÇÃO DE AÇO CA-50 Ø 10MM; INCLUSO FORNECIMENTO, CORTE, DOBRA E COLOCAÇÃO	92919	KG	144,45	11,85	1.711,73	0,00	0%	100,00	69%	100,00	69%	100,00	69%	R\$ 1.185,00	R\$ 1.185,00	
3.2.5	ARMAÇÃO DE AÇO CA-60 Ø 5,0MM; INCLUSO FORNECIMENTO, CORTE, DOBRA E COLOCAÇÃO	92915	KG	132,10	16,00	2.113,60	0,00	0%	80,00	61%	80,00	61%	80,00	61%	R\$ 1.280,00	R\$ 1.280,00	
3.2.6	CONCRETO BOMBADO FCK= 25MPa; INCLUINDO PREPARO, LANÇAMENTO E ADENSAMENTO	96557	M3	5,38	760,98	4.106,11	0,00	0%	0,00	0%	0,00	0%	0,00	0%	R\$ -	R\$ -	
4	SUPERESTRUTURA					376.099,31									376.099,31		
4.1	CONCRETO ARMADO - PILARES					25.435,45									25.435,45		
4.1.1	MONTAGEM E DESMONTAGEM DE FORMA PARA PILARES, EM CHAPA DE MADEIRA COMPENSADA PLASTIFICADA COM REAPROVEITAMENTO	92443	M2	121,10	47,33	5.731,66	0,00	0%	50,00	41%	50,00	41%	50,00	41%	R\$ 2.366,50	R\$ 2.366,50	
4.1.2	ARMAÇÃO DE PILAR OU VIGA DE ESTRUTURA CONVENCIONAL DE CONCRETO ARMADO UTILIZANDO AÇO CA-50 DE 10,0 MM - MONTAGEM_AF_05/2022	92762	KG	160,50	10,98	1.762,29	0,00	0%	60,00	37%	60,00	37%	60,00	37%	R\$ 658,80	R\$ 658,80	
4.1.3	ARMAÇÃO DE PILAR OU VIGA DE ESTRUTURA CONVENCIONAL DE CONCRETO ARMADO UTILIZANDO AÇO CA-50 DE 12,5 MM - MONTAGEM_AF_05/2022	92763	KG	605,00	9,24	5.590,20	0,00	0%	200,00	33%	200,00	33%	200,00	33%	R\$ 1.848,00	R\$ 1.848,00	

Lucas de B. Monteles  
 ENGENHEIRO CIVIL  
 CREA-MA: 111983915-7

4.1.4	ARMADÃO DE PILAR OU VIGA DE ESTRUTURA CONVENCIONAL DE CONCRETO ARMADO UTILIZANDO AÇO CA-60 DE 5,0 MM - MONTAGEM, AF_06/2022	92769	KG	170,50	13,00	2.318,80	0,00	0%	50,00	20%	50,00	20%	680,00	R\$	680,00	680,00
4.1.5	CONCRETAGEM DE PILARES, FCK = 25 MPa, COM USO DE BALDES - LANÇAMENTO, ADENSAMENTO E ACABAMENTO, AF_02/2022	103688	M3	10,30	974,32	10.035,50	0,00	0%	1,00	10%	1,00	10%	974,32	R\$	974,32	974,32
4.2	CONCRETO ARMADO - VIGAS					29.866,84							0,00			0,00
4.2.1	MONTAGEM E DESMONTAGEM DE FORMA PARA VIGAS, EM CHAPA DE MADEIRA COMPENSADA PLASTIFICADA COM REAPROVEITAMENTO	92478	M2	149,88	74,12	10.959,23	0,00	0%	0,00	0%	0,00	0%	0,00	R\$	0,00	0,00
4.2.2	ARMADÃO DE PILAR OU VIGA DE ESTRUTURA CONVENCIONAL DE CONCRETO ARMADO UTILIZANDO AÇO CA-60 DE 5,0 MM - MONTAGEM, AF_06/2022	92760	KG	10,88	12,98	138,41	0,00	0%	0,00	0%	0,00	0%	0,00	R\$	0,00	0,00
4.2.3	ARMADÃO DE PILAR OU VIGA DE ESTRUTURA CONVENCIONAL DE CONCRETO ARMADO UTILIZANDO AÇO CA-60 DE 5,0 MM - MONTAGEM, AF_06/2022	92761	KG	183,61	12,28	2.283,51	0,00	0%	0,00	0%	0,00	0%	0,00	R\$	0,00	0,00
4.2.4	ARMADÃO DE PILAR OU VIGA DE ESTRUTURA CONVENCIONAL DE CONCRETO ARMADO UTILIZANDO AÇO CA-60 DE 10,0 MM - MONTAGEM, AF_06/2022	92762	KG	203,64	10,08	2.235,97	0,00	0%	0,00	0%	0,00	0%	0,00	R\$	0,00	0,00
4.2.5	ARMADÃO DE PILAR OU VIGA DE ESTRUTURA CONVENCIONAL DE CONCRETO ARMADO UTILIZANDO AÇO CA-60 DE 12,5 MM - MONTAGEM, AF_06/2022	92763	KG	83,06	9,24	776,79	0,00	0%	0,00	0%	0,00	0%	0,00	R\$	0,00	0,00
4.2.6	ARMADÃO DE PILAR OU VIGA DE ESTRUTURA CONVENCIONAL DE CONCRETO ARMADO UTILIZANDO AÇO CA-60 DE 5,0 MM - MONTAGEM, AF_06/2022	92759	KG	152,78	13,60	2.077,81	0,00	0%	0,00	0%	0,00	0%	0,00	R\$	0,00	0,00
4.2.7	CONCRETAGEM DE VIGAS E LAJES, FCK=25 MPa, PARA QUALQUER TIPO DE LAJE COM BALDES EM EDIFICAÇÃO TERREA - LANÇAMENTO, ADENSAMENTO E ACABAMENTO, AF_02/2022	103682	M3	11,25	990,77	11.146,16	0,00	0%	0,00	0%	0,00	0%	0,00	R\$	0,00	0,00
4.3	CONCRETO ARMADO PARA VERGAS					881,30							0,00			0,00
4.3.1	VERGA PRÉ-MOLDADA PARA PORTA	83184	M	10,00	38,01	380,10	0,00	0%	0,00	0%	0,00	0%	0,00	R\$	0,00	0,00
4.3.2	CONTRAVERGA PRÉ-MOLDADA PARA JANELA	83194	M	10,00	60,12	501,20	0,00	0%	0,00	0%	0,00	0%	0,00	R\$	0,00	0,00
4.4	CONCRETO ARMADO - LAJE					9.810,00							0,00			0,00
4.4.1	LAJE DE VIGOTA TRILICADA H=13CM	101964	M2	50,00	188,20	9.810,00	0,00	0%	0,00	0%	0,00	0%	0,00	R\$	0,00	0,00
4.5	CONCRETO ARMADO - PISO					86.484,12							0,00			0,00
4.5.1	MONTAGEM E DESMONTAGEM DE FORMA PARA LAJE, EM CHAPA DE MADEIRA COMPENSADA PLASTIFICADA COM REAPROVEITAMENTO	92526	M2	6,32	40,38	255,08	0,00	0%	0,00	0%	0,00	0%	0,00	R\$	0,00	0,00
4.5.2	LASTRO DE BRITA COMPACTADA, ESPESSURA 5CM	C2882	M3	34,00	137,06	4.680,64	0,00	0%	0,00	0%	0,00	0%	0,00	R\$	0,00	0,00
4.5.3	LONA PLÁSTICA EM LAJE DE PISO DA QUADRA, ESPESSURA 160 MICRAS	C1631	M2	680,00	6,91	4.688,80	0,00	0%	0,00	0%	0,00	0%	0,00	R\$	0,00	0,00
4.5.4	ARMADÃO EM TELA DE AÇO Q-92, AÇO CA-60, 4,2MM, MALHA 15X15CM	97088	KG	680,00	13,81	9.488,80	0,00	0%	0,00	0%	0,00	0%	0,00	R\$	0,00	0,00
4.5.5	PISO EM CONCRETO 20MPa USINADO, ESPESSURA 8CM, INCLUSIVE SELANTE A BASE DE POLIURETANO (DIMENSÕES 1X1M, PARA JUNTA DE DILATAÇÃO)	101747	M2	680,00	99,09	67.380,80	0,00	0%	0,00	0%	0,00	0%	0,00	R\$	0,00	0,00
4.6	ESTRUTURA METÁLICA					221.161,43							0,00			0,00
4.6.1	ESTRUTURA METÁLICA DE COBERTURA AÇO ASTM A36, INCLUSIVE PERRIS METÁLICOS, CHAPAS METÁLICAS E PINTURA	100775	KG	16.805,56	13,16	221.161,43	0,00	0%	0,00	0%	0,00	0%	0,00	R\$	0,00	0,00
4.7	CONCRETO ARMADO - PISO/ASSAMENTO DA ARGUBANCAIBA					4.757,63							0,00			0,00
4.7.1	LASTRO DE BRITA COMPACTADA, ESPESSURA 5CM	C2882	M3	1,00	137,88	262,12	0,00	0%	0,00	0%	0,00	0%	0,00	R\$	0,00	0,00
4.7.2	LONA PLÁSTICA EM LAJE DE PISO DA QUADRA, ESPESSURA 160 MICRAS	C1631	M2	37,50	6,91	259,13	0,00	0%	0,00	0%	0,00	0%	0,00	R\$	0,00	0,00
4.7.3	ARMADÃO EM TELA DE AÇO Q-92, AÇO CA-60, 4,2MM, MALHA 15X15CM	97088	KG	37,50	13,91	521,63	0,00	0%	0,00	0%	0,00	0%	0,00	R\$	0,00	0,00
4.7.4	PISO EM CONCRETO 20MPa USINADO, ESPESSURA 8CM, INCLUSIVE SELANTE A BASE DE POLIURETANO (DIMENSÕES 1X1M, PARA JUNTA DE DILATAÇÃO)	101747	M2	37,50	99,09	3.714,75	0,00	0%	0,00	0%	0,00	0%	0,00	R\$	0,00	0,00
4.8	SISTEMA DE VEDAÇÃO VERTICAL					48.327,04							0,00			0,00
4.8.1	ALVENARIA DE VEDAÇÃO					48.327,04							0,00			0,00
4.8.1.1	ALVENARIA DE VEDAÇÃO DE BLOCOS CERÂMICOS FURADOS NA HORIZONTAL DE 9X19X19 CM (ESPESSURA 9 CM) E ARGAMASSA DE ASSENTAMENTO COM PREPARO EM BETONEIRA, AF_12/2021	103328	M2	550,00	85,98	47.280,00	0,00	0%	0,00	0%	0,00	0%	0,00	R\$	0,00	0,00
4.8.1.2	FIXAÇÃO (ENCUNHAMENTO) DE ALVENARIA DE VEDAÇÃO COM ESPUMA DE POLIURETANO EXPANSIVA	93203	M	87,10	15,47	1.039,04	0,00	0%	0,00	0%	0,00	0%	0,00	R\$	0,00	0,00
4.9	ESQUADRIAS					13.336,41							0,00			0,00
4.9.1	PORTAS DE MADEIRA					4.891,48							0,00			0,00
4.9.1.1	PORTA DE MADEIRA COMPENSADA - PM2A - 100X210 CM, LISA, SEMI-LOCA PARA SANITÁRIO ACESSÍVEL, INCLUSIVE FERRAGENS E FECHADURA, SUPORTE E CHAPA DE ALUMÍNIO E=1MM, CONFORME PROJETO DE ESQUADRIAS	807708	UN	4,00	1.222,87	4.891,48	0,00	0%	0,00	0%	0,00	0%	0,00	R\$	0,00	0,00
4.9.1.2	FERRAGENS E ACESSÓRIOS					474,87							0,00			0,00
4.9.1.2.1	BARRA DE APOIO 40 CM, AÇO INOX POLIDO, DECA OU EQUIVALENTE - PM2	100866	UN	1,00	324,32	324,32	0,00	0%	0,00	0%	0,00	0%	0,00	R\$	0,00	0,00
4.9.1.2.2	CHAPA METÁLICA (ALUMÍNIO) 90X40 CM, E=1MM PARA AS PORTAS	S09076	M2	1,06	142,03	150,55	0,00	0%	0,00	0%	0,00	0%	0,00	R\$	0,00	0,00





Item	Descrição	Quantidade	Unidade	Código	Valor Unitário	Valor Total	Alíquota (%)	Valor Base (%)	Valor Base (R\$)	Valor ICMS (%)	Valor ICMS (R\$)	Valor IPI (%)	Valor IPI (R\$)	Valor PIS (%)	Valor PIS (R\$)	Valor COFINS (%)	Valor COFINS (R\$)	Valor Total (R\$)	
15.6	LAVATÓRIO PEQUENO COR BRANCO GELO, COM COLUNA SUSPensa, DECA OU EQUIVALENTE	1,00	UN	89004	182,18	182,18	0,00	0,00	0,00	0,00	0,00	0,00	0,00	0,00	0,00	0,00	0,00	182,18	
15.7	CHUVEIRO DE PLÁSTICO	3,00	UN	C0797	11,26	33,78	0,00	0,00	0,00	0,00	0,00	0,00	0,00	0,00	0,00	0,00	0,00	33,78	
15.8	PORTA PAPEL HIGIÊNICO, MELHORAMENTO OU EQUIVALENTE	4,00	UN	95544	77,30	309,20	0,00	0,00	0,00	0,00	0,00	0,00	0,00	0,00	0,00	0,00	0,00	309,20	
15.9	PAPELEIRA DE SOBREPOR INTERFOLHADO, MELHORAMENTO OU EQUIVALENTE	2,00	UN	95547	115,35	230,70	0,00	0,00	0,00	0,00	0,00	0,00	0,00	0,00	0,00	0,00	0,00	230,70	
15.10	DUCHA HIGIÊNICA COM REGISTRO E DERIVAÇÃO, DECA OU EQUIVALENTE	2,00	UN	C1151	65,23	130,46	0,00	0,00	0,00	0,00	0,00	0,00	0,00	0,00	0,00	0,00	0,00	130,46	
15.11	TORNEIRA PARA LAVATÓRIO DE MESA BICA BAIXA, DECA OU EQUIVALENTE	6,00	UN	89909	108,94	641,04	0,00	0,00	0,00	0,00	0,00	0,00	0,00	0,00	0,00	0,00	0,00	641,04	
15.12	TORNEIRA PARA LAVATÓRIO COM ACOMANIMENTO POR ALAVANCA, DECA OU EQUIVALENTE	1,00	UN	89909	108,94	108,94	0,00	0,00	0,00	0,00	0,00	0,00	0,00	0,00	0,00	0,00	0,00	108,94	
15.13	DISPENSER SABONETEIRA, MELHORAMENTOS OU EQUIVALENTE	4,00	UN	95547	115,35	461,40	0,00	0,00	0,00	0,00	0,00	0,00	0,00	0,00	0,00	0,00	0,00	461,40	
15.14	DISPENSER TOALHA, MELHORAMENTOS OU EQUIVALENTE	3,00	UN	95547	115,35	346,05	0,00	0,00	0,00	0,00	0,00	0,00	0,00	0,00	0,00	0,00	0,00	346,05	
15.15	CABIDE METÁLICO, DECA OU EQUIVALENTE	2,00	UN	S03708	113,46	226,92	0,00	0,00	0,00	0,00	0,00	0,00	0,00	0,00	0,00	0,00	0,00	226,92	
15.16	BARRA DE APOIO 40 CM, AÇO INOX POLIDO, DECA OU EQUIVALENTE	3,00	UN	100868	324,32	972,96	0,00	0,00	0,00	0,00	0,00	0,00	0,00	0,00	0,00	0,00	0,00	972,96	
15.17	BARRA DE APOIO 60 CM, AÇO INOX POLIDO, DECA OU EQUIVALENTE	1,00	UN	100868	324,32	324,32	0,00	0,00	0,00	0,00	0,00	0,00	0,00	0,00	0,00	0,00	0,00	324,32	
15.18	BARRA DE APOIO 80 CM, AÇO INOX POLIDO, DECA OU EQUIVALENTE	3,00	UN	100868	359,27	1.077,81	0,00	0,00	0,00	0,00	0,00	0,00	0,00	0,00	0,00	0,00	0,00	1.077,81	
15.19	CADEIRA ARTICULADA PARA BANHO, DECA OU EQUIVALENTE	1,00	UN	100875	1.152,59	1.152,59	0,00	0,00	0,00	0,00	0,00	0,00	0,00	0,00	0,00	0,00	0,00	1.152,59	
16	SISTEMA DE PROTEÇÃO CONTRA INCÊNDIO				3.282,04														3.282,04
16.1	LUMINÁRIA DE EMERGÊNCIA DE BLOCOS AUCÔNOMOS DE LED, COM AUTONOMIA DE 2H	12,00	UN	97589	21,39	256,68	0,00	0,00	0,00	0,00	0,00	0,00	0,00	0,00	0,00	0,00	0,00	256,68	
16.2	LUMINÁRIA DE EMERGÊNCIA DE BLOCOS AUCÔNOMOS DE LED, TIPO REFLETOR	4,00	UN	807860	295,75	1.183,00	0,00	0,00	0,00	0,00	0,00	0,00	0,00	0,00	0,00	0,00	0,00	1.183,00	
16.3	KIT BOTEIRA DE EMERGÊNCIA	2,00	UN	812514	794,09	1.588,18	0,00	0,00	0,00	0,00	0,00	0,00	0,00	0,00	0,00	0,00	0,00	1.588,18	
16.4	PLACA DE SINALIZAÇÃO EM PVC FOTOLUMINESCENTE, DIMENSÕES ATÉ 480x60	18,00	UN	819580	13,01	234,18	0,00	0,00	0,00	0,00	0,00	0,00	0,00	0,00	0,00	0,00	0,00	234,18	
17	INSTALAÇÃO ELÉTRICA - 220V				31.407,60														31.407,60
17.1	CENTRO DE DISTRIBUIÇÃO				639,65														639,65
17.1.1	QUADRO DE DISTRIBUIÇÃO DE EMBUTIR, COMPLETO, PARA 19 DISJUNTORES MONOPOLARES, COM BARRAMENTO PARA AS FASES, NEUTRO E PARA PROTEÇÃO, METÁLICO, PINTURA ELETROSTÁTICA EPOXI COR BEGE, C/ PORTA, TRINCO E ACESSÓRIOS	1,00	UN	101883	511,58	511,58	0,00	0,00	0,00	0,00	0,00	0,00	0,00	0,00	0,00	0,00	0,00	511,58	
17.1.2	QUADRO DE MEDIÇÃO	1,00	UN	101838	127,07	127,07	0,00	0,00	0,00	0,00	0,00	0,00	0,00	0,00	0,00	0,00	0,00	127,07	
17.2	DISJUNTORES				490,99														490,99
17.2.1	DISJUNTOR MONOPOLAR TERMOMAGNÉTICO 10A	13,00	UN	93653	10,29	133,77	0,00	0,00	0,00	0,00	0,00	0,00	0,00	0,00	0,00	0,00	0,00	133,77	
17.2.2	DISJUNTOR MONOPOLAR TERMOMAGNÉTICO 13A	1,00	UN	93664	10,86	10,86	0,00	0,00	0,00	0,00	0,00	0,00	0,00	0,00	0,00	0,00	0,00	10,86	
17.2.3	DISJUNTOR MONOPOLAR TERMOMAGNÉTICO 20A	8,00	UN	93657	13,51	108,08	0,00	0,00	0,00	0,00	0,00	0,00	0,00	0,00	0,00	0,00	0,00	108,08	
17.2.4	DISJUNTOR TRIPOLAR TERMOMAGNÉTICO 50A	1,00	UN	93673	86,64	86,64	0,00	0,00	0,00	0,00	0,00	0,00	0,00	0,00	0,00	0,00	0,00	86,64	
17.2.5	INTERRUPTOR BIPOLAR DR - 25A	1,00	UN	C4830	151,81	151,81	0,00	0,00	0,00	0,00	0,00	0,00	0,00	0,00	0,00	0,00	0,00	151,81	
17.3	ELETRODUTOS E ACESSÓRIOS				10.489,59														10.489,59
17.3.1	ELETRODUTO PVC FLEXÍVEL CORRUGADO REFORÇADO, Ø25MM (DN 3/4"), INCLUSIVE CONEXÕES	270,40	M	91834	17,82	4.818,53	0,00	0,00	0,00	0,00	0,00	0,00	0,00	0,00	0,00	0,00	0,00	4.818,53	
17.3.2	ELETRODUTO PVC RÍGIDO ROSCAVEL, Ø40MM (DN 1 1/4"), INCLUSIVE CONEXÕES	11,70	M	91873	20,85	243,95	0,00	0,00	0,00	0,00	0,00	0,00	0,00	0,00	0,00	0,00	0,00	243,95	
17.3.3	ELETRODUTO PVC RÍGIDO ROSCAVEL, Ø85MM (DN 3"), INCLUSIVE CONEXÕES	60,00	M	93011	45,21	2.712,60	0,00	0,00	0,00	0,00	0,00	0,00	0,00	0,00	0,00	0,00	0,00	2.712,60	
17.3.4	LUVA PVC ROSCA 3/4"	2,00	UN	91884	11,12	22,24	0,00	0,00	0,00	0,00	0,00	0,00	0,00	0,00	0,00	0,00	0,00	22,24	
17.3.5	LUVA PVC ROSCA 1 1/4"	103,00	UN	91886	15,38	1.585,17	0,00	0,00	0,00	0,00	0,00	0,00	0,00	0,00	0,00	0,00	0,00	1.585,17	
17.3.6	LUVA PVC ROSCA 3"	13,00	UN	93016	38,74	503,62	0,00	0,00	0,00	0,00	0,00	0,00	0,00	0,00	0,00	0,00	0,00	503,62	
17.3.7	CURVA 90° LONGA 1 1/4"	1,00	UN	91920	24,25	24,25	0,00	0,00	0,00	0,00	0,00	0,00	0,00	0,00	0,00	0,00	0,00	24,25	
17.3.8	CAIXA DE PASSAGEM PVC 4x4"	17,00	UN	91943	22,03	374,51	0,00	0,00	0,00	0,00	0,00	0,00	0,00	0,00	0,00	0,00	0,00	374,51	
17.3.9	CAIXA DE PASSAGEM DE SOBREPOR NO TETO AÇO PINTADA 100x100x90MM	2,00	UN	92865	13,74	27,48	0,00	0,00	0,00	0,00	0,00	0,00	0,00	0,00	0,00	0,00	0,00	27,48	
17.1.1.1	CAIXA DE PASSAGEM DE EMBUTIR PVC 150X150X88MM	2,00	UN	C0527	40,55	81,10	0,00	0,00	0,00	0,00	0,00	0,00	0,00	0,00	0,00	0,00	0,00	81,10	
17.1.1.2	CAIXA DE PASSAGEM DE EMBUTIR PVC 250X250X74MM	1,00	UN	C0528	65,14	65,14	0,00	0,00	0,00	0,00	0,00	0,00	0,00	0,00	0,00	0,00	0,00	65,14	
17.1.1.3	CABOS E FIOS (CONDUTORES)				11.815,61														11.815,61
18	CONDUTOR DE COBRE FLEXÍVEL ISOLADO, 2.5 MMF, ANTI-CHAMAS, 450750 V	872,50	M	91926	4,02	3.507,45	0,00	0,00	0,00	0,00	0,00	0,00	0,00	0,00	0,00	0,00	0,00	3.507,45	
18.2	CONDUTOR DE COBRE FLEXÍVEL ISOLADO, 4.0 MMF, ANTI-CHAMAS, 450750 V	66,00	M	91928	6,21	409,86	0,00	0,00	0,00	0,00	0,00	0,00	0,00	0,00	0,00	0,00	0,00	409,86	
18.3	CONDUTOR DE COBRE FLEXÍVEL ISOLADO, 6.0 MMF, ANTI-CHAMAS, 450750 V	286,75	M	91930	8,69	2.491,96	0,00	0,00	0,00	0,00	0,00	0,00	0,00	0,00	0,00	0,00	0,00	2.491,96	

17.4.4	CONDUTOR DE COBRE FLEXIVEL ISOLADO, 16,0 MM², ANTI-CHAMAS, 450/750 V	91934	M	231,50	22,49	5.206,44	0,00	0%	0,00	0%	0,00	0%	0,00	0%	0,00	0,00	R\$	R\$
17.5	ILUMINAÇÃO E TOMADAS					5.263,77											0,00	
17.5.1	TOMADA UNIVERSAL, 10A, COR BRANCA, COMPLETA	91966	UN	7,00	35,09	245,63	0,00	0%	0,00	0%	0,00	0%	0,00	0%	0,00		R\$	R\$
17.5.2	INTERRUPTOR 1 TECLA SIMPLES	91953	UN	6,00	29,97	179,82	0,00	0%	0,00	0%	0,00	0%	0,00	0%	0,00		R\$	R\$
17.5.3	LUMINÁRIAS LED SOBREPOR 270X150MMI, 18W	97597	UN	309,24	309,24	2.473,92	0,00	0%	0,00	0%	0,00	0%	0,00	0%	0,00		R\$	R\$
17.5.4	REFLETOR LED 200W	S12808	UN	20,00	205,22	5.304,40	0,00	0%	0,00	0%	0,00	0%	0,00	0%	0,00		R\$	R\$
18	SISTEMA DE PROTEÇÃO CONTRA DESCARGAS ATMOSFÉRICAS (SPDA)					24.099,35											0,00	
18.1	CONECTOR TIPO TERMINAL CUIHAL PARA CABO #50 MM²	C3483	UN	15,00	7,21	108,15	0,00	0%	0,00	0%	0,00	0%	0,00	0%	0,00		R\$	R\$
18.2	CONECTOR PARA HASTE DE ATERRAMENTO TIPO U COM DUPLA ROSCA	98463	UN	18,00	25,16	452,88	0,00	0%	0,00	0%	0,00	0%	0,00	0%	0,00		R\$	R\$
18.3	HASTE DE COBRE 2,4 M X 5/8" COPPERWELD	98985	UN	18,00	84,22	1.515,96	0,00	0%	0,00	0%	0,00	0%	0,00	0%	0,00		R\$	R\$
18.4	CABO DE COBRE NU 50MM²	98974	M	255,00	84,00	21.420,00	0,00	0%	0,00	0%	0,00	0%	0,00	0%	0,00		R\$	R\$
18.5	CAIXA DE INSPEÇÃO COM TAMPA EM PVC, Ø 230MM X 250MMI	98111	UN	4,00	53,74	214,96	0,00	0%	0,00	0%	0,00	0%	0,00	0%	0,00		R\$	R\$
18.6	PARAFUSO 5/16" INOX CABEÇA SEXTAVADA COM ARRUELA	98463	UN	15,00	25,16	377,40	0,00	0%	0,00	0%	0,00	0%	0,00	0%	0,00		R\$	R\$
19	SERVIÇOS COMPLEMENTARES					59.852,37											0,00	
19.1	BANCADELA EM GRANITO CINZA ANDORINHA - ESPESSURA 2CM, CONFORME PROJETO	C4088	M2	5,00	386,96	1.934,80	0,00	0%	0,00	0%	0,00	0%	0,00	0%	0,00		R\$	R\$
19.2	DIVISÓRIA EM GRANITO CINZA ANDORINHA - E=2 CM	S00191	M2	16,00	600,83	12.613,28	0,00	0%	0,00	0%	0,00	0%	0,00	0%	0,00		R\$	R\$
19.3	PEITORIL EM GRANITO CINZA, LARGURA= 19CM E=2 CM	C1869	M	10,80	88,89	960,01	0,00	0%	0,00	0%	0,00	0%	0,00	0%	0,00		R\$	R\$
19.4	CONJUNTO DE MASTROS PARA BANDEIRAS EM TUBO DE AÇO GALVANIZADO	C0864	UN	1,00	3.893,45	3.893,45	0,00	0%	0,00	0%	0,00	0%	0,00	0%	0,00		R\$	R\$
19.5	ESTRUTURA METÁLICA PARA REDE DE VOLEY	C1351	CJ	1,00	2.703,16	2.703,16	0,00	0%	0,00	0%	0,00	0%	0,00	0%	0,00		R\$	R\$
19.6	ESTRUTURA METÁLICA COM TABELAS DE BASQUETE	C1347	CJ	1,00	5.131,05	5.131,05	0,00	0%	0,00	0%	0,00	0%	0,00	0%	0,00		R\$	R\$
19.7	ESTRUTURA METÁLICA DE TRAVES DE FUTSAL	C1349	CJ	1,00	4.452,67	4.452,67	0,00	0%	0,00	0%	0,00	0%	0,00	0%	0,00		R\$	R\$
19.8	ALAMBRADO PARA QUADRA POLIESPORTIVA, ESTRUTURADO POR TUBOS DE AÇO GALVANIZADO, (MONTANTES COM DIÂMETRO 1,97), COM TELA DE ARAME GALVANIZADO, FIO 14 BWG E MALHA QUADRADA 6X6CM (EXCETO MURETA), AF. 03/2021	102362	M2	171,50	163,23	27.993,95	0,00	0%	0,00	0%	0,00	0%	0,00	0%	0,00		R\$	R\$
20	SERVIÇOS FINAIS					3.574,86											0,00	
20.1	LIMPEZA DE OBRA	98603	M2	788,63	1,94	1.491,14	0,00	0%	0,00	0%	0,00	0%	0,00	0%	0,00		R\$	R\$
20.2	PLACA DE INAUGURAÇÃO METÁLICA 0,47X0,57M	S00005	UN	1,00	2.083,52	2.083,52	0,00	0%	0,00	0%	0,00	0%	0,00	0%	0,00		R\$	R\$
VALOR TOTAL SEM DBI																	R\$ 118.163,33	
BDI 27,12%																	R\$ 32.045,90	
VALOR TOTAL																	R\$ 150.209,23	

VALOR DA OBRA: R\$ 1.207.152,98 (UM MILHÃO DUZENTOS E SETE MIL CENTO E CINQUENTA E DOIS REAIS E NOVENTA E OITO CENTAVOS.)

VALOR DA 1ª MEDIÇÃO R\$ 160.299,23 (CENTO E CINQUENTA MIL DUZENTOS E NOVE REAIS E VINTE E TRÊS CENTAVOS)

SALDO DA PROPOSTA: R\$ 1.056.843,75

*Lucas*  
**Lucas de B. Monteles**  
 ENGENHEIRO CIVIL  
 CREA-MA: 111983915-7

ESTADO DO MARANHÃO  
PREFEITURA MUNICIPAL DE CHAPADINHA  
SECRETARIA MUNICIPAL DE INFRAESTRUTURA E URBANISMO

## RELATÓRIO FOTOGRÁFICO

Relatório fotográfico para 1ª medição realizada "in loco" na Quadra coberta no povoado rodeio, no município Chapadina - MA, 65500-000.

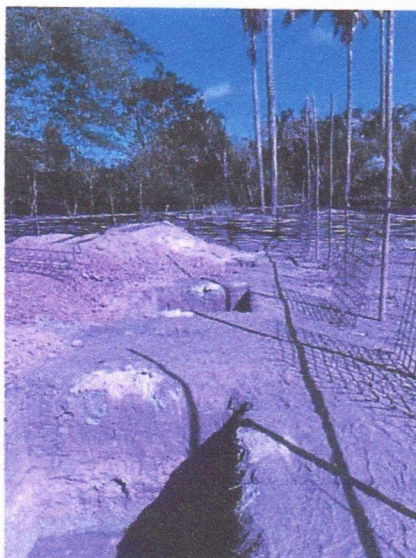

*Imagem 1 – Execução da escavação da fundação.*

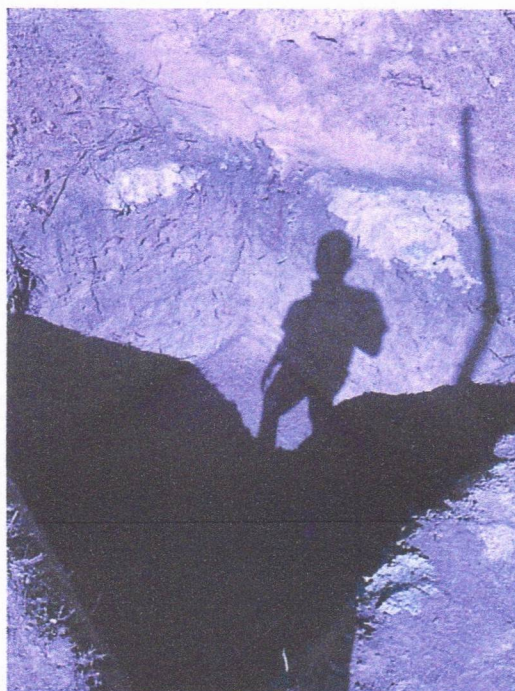

*Imagem 2 – Execução da escavação da fundação.*

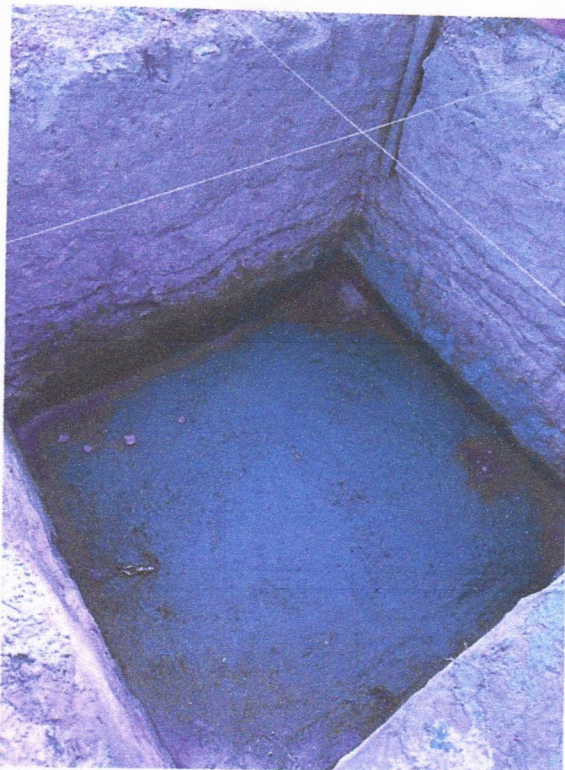

*Imagem 3 – Execução do lastro de concreto das sapatas.*

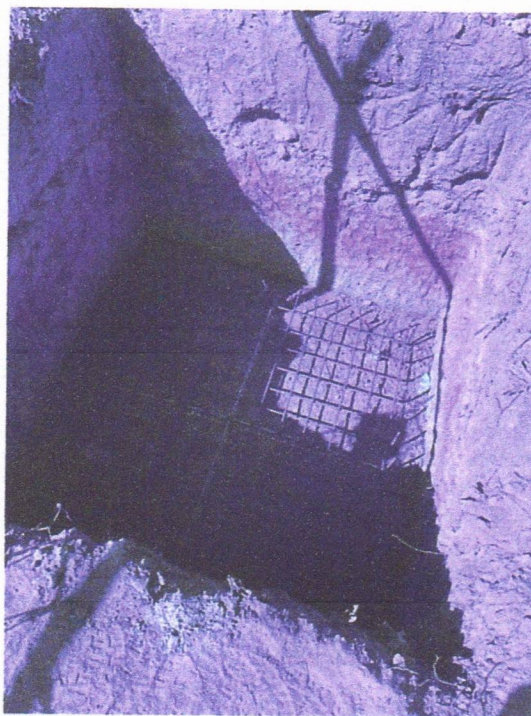

*Imagem 4 – Execução das armações da sapata.*



*Imagem 5 – Execução das armações da sapata e pilares.*

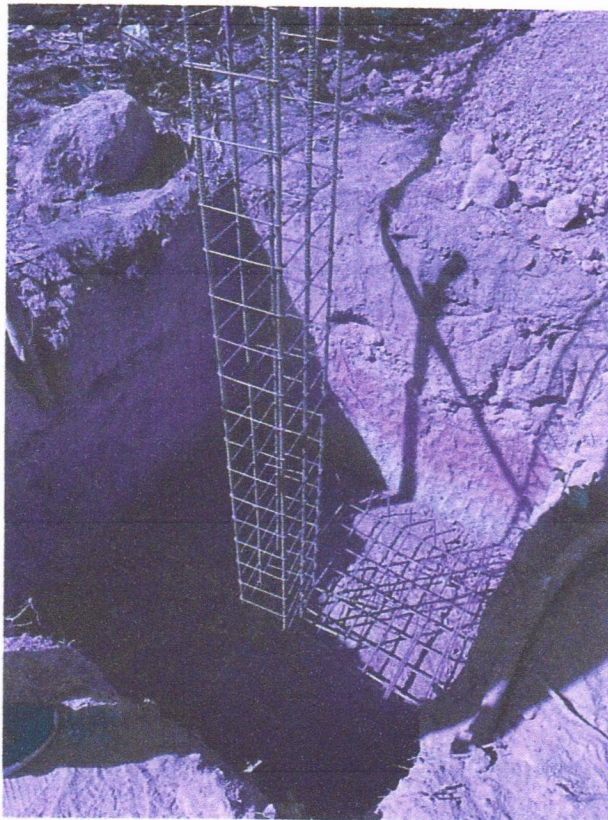

*Imagem 6 – Execução das armações da sapata e pilares.*

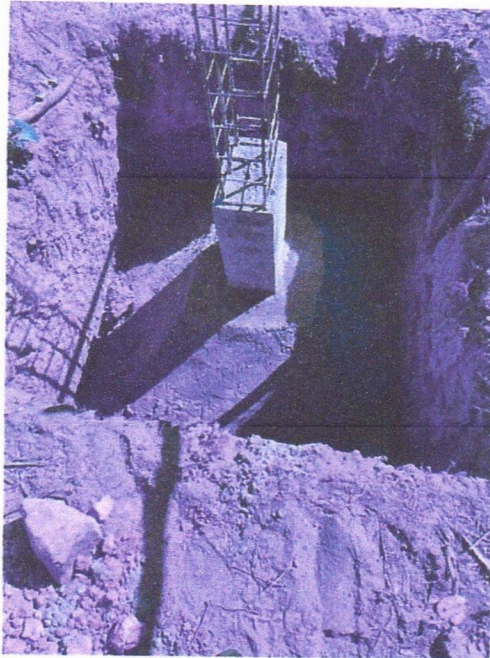

*Imagem 7 – Concretagem das sapatas.*

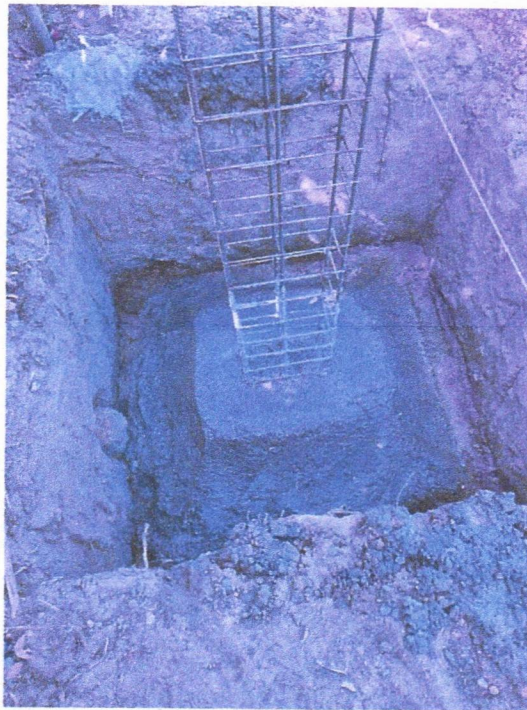

*Imagem 8 – Concretagem das sapatas.*

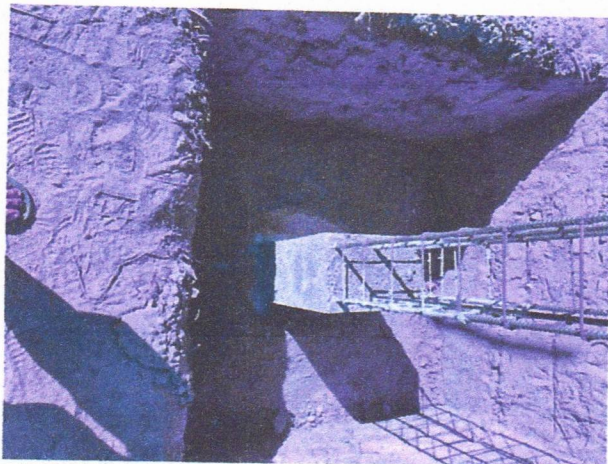

*Imagem 9 – Concretagem das sapatas e pilares.*

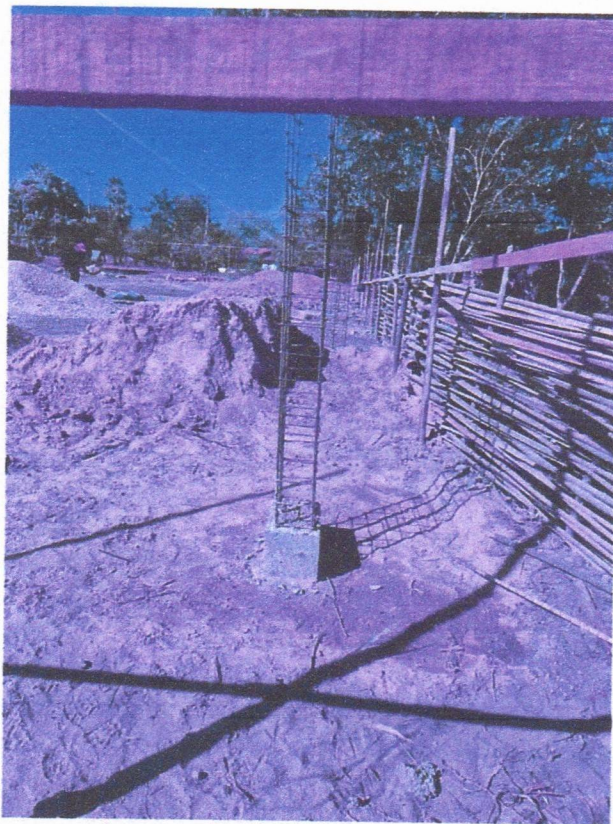

*Imagem 10 – Reaterro das fundações.*

  
Lucas de B. Monteles  
ENGENHEIRO CIVIL  
CREA-MA: 111983915-7



META CONSTRUÇÕES E CONSULTORIA LTDA

CNPJ: 39.590.842/0001-86

RUA 16, QD 37, Nº 07, RESIDENCIAL ESPLANADA, CHAPADINHA-MA CEP: 65500-000

metaconstrucoesconsultoria@gmail.com

PROPONENTE: PREFEITURA MUNICIPAL DE CHAPADINHA-MA OBJETO : EXECUÇÃO DOS SERVIÇOS DE CONSTRUÇÃO DE QUADRA POLIESPORTIVA COBERTA COM ARQUIBANCADA E VESTIÁRIOS NA U. I. RAIMUNDO TEXEIRA LISBOA NO POVADO RODEIO NO MUNICÍPIO DE CHAPADINHA-MA - LOTE III

LICITAÇÃO: CONCORRÊNCIA Nº 024/2024

PERÍODO DE REFERÊNCIA A: 01/08/2025 A 01/09/2025

DATA: 02/09/2024

VALOR DA MEDIÇÃO: R\$ 150.209,23

PLANILHA DE LEVANTAMENTO DE SERVIÇOS - 1º BOLETIM DE MEDIÇÃO

Table with columns: ITEM, DESCRIÇÃO, FONTE UND, QUANT., PREÇO UNITÁRIO R\$, PREÇO TOTAL R\$, ACUM. ANTERIOR (QUANT., EXCEDENTE/DIVERGENTE, %), MEDIÇÃO ATUAL (QUANT., EXCEDENTE/DIVERGENTE, %), ACUMULADO (QUANT., EXCEDENTE/DIVERGENTE, %), VALOR FINAL (ATUAL, ACUM., %). Rows include services like civil work, foundation, and concrete work.

PLANILHA DE LEVANTAMENTO DE SERVIÇOS - 1º BOLETIM DE MEDIÇÃO																	
ITEM	DESCRIÇÃO	CONTRATADO				ACUM. ANTERIOR				MEDIÇÃO ATUAL			ACUMULADO			VALOR FINAL	
		FONTE	UND	QUANT.	PREÇO UNITÁRIO R\$	PREÇO TOTAL R\$	QUANT.	%	QUANT. EXCEDENTE/DIVERGENTE	QUANT. EXCEDE NTE/DIVERGENTE	%	QUANT. EXCEDE NTE/DIVERGENTE	QUANT. EXCEDE NTE/DIVERGENTE	%	QUANT. EXCEDE NTE/DIVERGENTE	ATUAL	ACUM.
3.2.5	ARMAÇÃO DE AÇO CA-60 Ø 5,0MM; INCLUSIVE FORNECIMENTO, CORTE, DOBRA E COLOCAÇÃO	92915	KG	132,10	16,00	2.113,60	0,00	0%	80,00	61%	0,00	80,00	61%	0,00	R\$ 1.280,00	R\$ 1.280,00	60,56%
3.2.6	CONCRETO BOMBEADO FCK= 25MPA; INCLUINDO PREPARO, LANÇAMENTO E ADENSAMENTO	96957	M3	5,36	780,99	4.168,11	0,00	0%	0,00	0%	0,00	0,00	0%	0,00	R\$ -	R\$ -	0,00%
4	SUPERESTRUTURA					378.099,81									6.527,82	6.527,82	1,73%
4.1	CONCRETO ARMADO - PILARES					25.438,45									6.527,82	6.527,82	25,66%
4.1.1	MONTAGEM E DESMONTAGEM DE FORMA PARA PILARES EM CHAPA DE MADEIRA COMPENSADA PLASTIFICADA COM REAPROVEITAMENTO	92443	M2	121,10	47,33	5.731,66	0,00	0%	50,00	41%	0,00	50,00	41%	0,00	R\$ 2.366,50	R\$ 2.366,50	41,29%
4.1.2	ARMAÇÃO DE PILAR OU VIGA DE ESTRUTURA CONVENCIONAL DE CONCRETO ARMADO UTILIZANDO AÇO CA-50 DE 10,0 MM - MONTAGEM. AF_06/2022	92762	KG	160,50	10,96	1.762,29	0,00	0%	80,00	37%	0,00	80,00	37%	0,00	R\$ 659,80	R\$ 659,80	37,38%
4.1.3	ARMAÇÃO DE PILAR OU VIGA DE ESTRUTURA CONVENCIONAL DE CONCRETO ARMADO UTILIZANDO AÇO CA-50 DE 12,5 MM - MONTAGEM. AF_06/2022	92763	KG	605,00	9,24	5.590,20	0,00	0%	200,00	33%	0,00	200,00	33%	0,00	R\$ 1.848,00	R\$ 1.848,00	33,06%
4.1.4	ARMAÇÃO DE PILAR OU VIGA DE ESTRUTURA CONVENCIONAL DE CONCRETO ARMADO UTILIZANDO AÇO CA-50 DE 5,0 MM - MONTAGEM. AF_06/2022	92759	KG	170,50	13,80	2.318,80	0,00	0%	50,00	29%	0,00	50,00	29%	0,00	R\$ 680,00	R\$ 680,00	29,33%
4.1.5	CONCRETAGEM DE PILARES. FCK = 25 MPA. COM USO DE BALDES - LANÇAMENTO, ADENSAMENTO E ACABAMENTO. AF_02/2022	103669	M3	10,30	974,32	10.035,50	0,00	0%	1,00	10%	0,00	1,00	10%	0,00	R\$ 974,32	R\$ 974,32	9,71%
4.2	CONCRETO ARMADO - VIGAS					28.586,88									0,00	0,00	0,00%
4.2.1	MONTAGEM E DESMONTAGEM DE FORMA PARA VIGAS EM CHAPA DE MADEIRA COMPENSADA PLASTIFICADA COM REAPROVEITAMENTO	92479	M2	149,88	73,12	10.950,23	0,00	0%	0,00	0%	0,00	0,00	0%	0,00	R\$ -	R\$ -	0,00%
4.2.2	ARMAÇÃO DE PILAR OU VIGA DE ESTRUTURA CONVENCIONAL DE CONCRETO ARMADO UTILIZANDO AÇO CA-50 DE 8,3 MM - MONTAGEM. AF_06/2022	92760	KG	10,68	12,96	138,41	0,00	0%	0,00	0%	0,00	0,00	0%	0,00	R\$ -	R\$ -	0,00%
4.2.3	ARMAÇÃO DE PILAR OU VIGA DE ESTRUTURA CONVENCIONAL DE CONCRETO ARMADO UTILIZANDO AÇO CA-50 DE 8,0 MM - MONTAGEM. AF_06/2022	92761	KG	183,81	12,26	2.253,51	0,00	0%	0,00	0%	0,00	0,00	0%	0,00	R\$ -	R\$ -	0,00%
4.2.4	ARMAÇÃO DE PILAR OU VIGA DE ESTRUTURA CONVENCIONAL DE CONCRETO ARMADO UTILIZANDO AÇO CA-50 DE 10,0 MM - MONTAGEM. AF_06/2022	92762	KG	203,64	10,88	2.235,97	0,00	0%	0,00	0%	0,00	0,00	0%	0,00	R\$ -	R\$ -	0,00%
4.2.5	ARMAÇÃO DE PILAR OU VIGA DE ESTRUTURA CONVENCIONAL DE CONCRETO ARMADO UTILIZANDO AÇO CA-50 DE 12,5 MM - MONTAGEM. AF_06/2022	92763	KG	83,96	9,24	775,79	0,00	0%	0,00	0%	0,00	0,00	0%	0,00	R\$ -	R\$ -	0,00%
4.2.6	ARMAÇÃO DE PILAR OU VIGA DE ESTRUTURA CONVENCIONAL DE CONCRETO ARMADO UTILIZANDO AÇO CA-60 DE 5,0 MM - MONTAGEM. AF_06/2022	92759	KG	152,78	13,80	2.077,81	0,00	0%	0,00	0%	0,00	0,00	0%	0,00	R\$ -	R\$ -	0,00%
4.2.7	LONAS COM BALDES EM EDIFICAÇÃO TERREIA - LANÇAMENTO, ADENSAMENTO E ACABAMENTO. AF_02/2022	103682	M3	11,25	990,77	11.148,16	0,00	0%	0,00	0%	0,00	0,00	0%	0,00	R\$ -	R\$ -	0,00%
4.3	CONCRETO ARMADO PARA VERGAS					881,30									0,00	0,00	0,00%
4.3.1	VERGA PRÉ-MOLDADA PARA PORTA	93184	M	10,00	38,01	380,10	0,00	0%	0,00	0%	0,00	0,00	0%	0,00	R\$ -	R\$ -	0,00%
4.3.2	CONTRAVERGA PRÉ-MOLDADA PARA JANELA	93194	M	10,00	50,12	501,20	0,00	0%	0,00	0%	0,00	0,00	0%	0,00	R\$ -	R\$ -	0,00%
4.4	CONCRETO ARMADO - LAJE					9.810,00									0,00	0,00	0,00%
4.4.1	LAJE DE VIGOTA TRELIÇADA H=13CM	101964	M2	50,00	196,20	9.810,00	0,00	0%	0,00	0%	0,00	0,00	0%	0,00	R\$ -	R\$ -	0,00%
4.5	CONCRETO ARMADO - PISO					86.464,12									0,00	0,00	0,00%
4.5.1	MONTAGEM E DESMONTAGEM DE FORMA PARA LAJE EM CHAPA DE MADEIRA COMPENSADA PLASTIFICADA COM REAPROVEITAMENTO	92526	M2	6,32	40,36	255,08	0,00	0%	0,00	0%	0,00	0,00	0%	0,00	R\$ -	R\$ -	0,00%
4.5.2	LASTRO DE BRITA COMPACTADA, ESPESURA 5CM	C2862	M3	34,00	137,96	4.690,64	0,00	0%	0,00	0%	0,00	0,00	0%	0,00	R\$ -	R\$ -	0,00%
4.5.3	LONA PLÁSTICA EM LAJE DE PISO DA QUADRA, ESPESURA 150 MICRAS	C1631	M2	680,00	6,81	4.698,80	0,00	0%	0,00	0%	0,00	0,00	0%	0,00	R\$ -	R\$ -	0,00%
4.5.4	ARMAÇÃO EM TELA DE AÇO Q-92, AÇO CA-60, 4,2MM, MALHA 15X15CM	97088	KG	680,00	13,91	9.458,80	0,00	0%	0,00	0%	0,00	0,00	0%	0,00	R\$ -	R\$ -	0,00%
4.5.5	PISO EM CONCRETO 20MPA USINADO, ESPESURA 9CM, INCLUSIVE SELANTE A BASE DE POLIURETANO (DIMENSÕES 1X1M, PARA JUNTA DE DILATAÇÃO)	101747	M2	680,00	99,06	67.360,80	0,00	0%	0,00	0%	0,00	0,00	0%	0,00	R\$ -	R\$ -	0,00%
4.6	ESTRUTURA METÁLICA					221.161,43									0,00	0,00	0,00%

PLANILHA DE LEVANTAMENTO DE SERVIÇOS - 1º BOLETIM DE MEDIÇÃO																		
ITEM	DESCRIÇÃO	CONTRATADO				ACUM. ANTERIOR				MEDIÇÃO ATUAL				ACUMULADO		VALOR FINAL		
		FONTE	UND	QUANT.	PREÇO UNITÁRIO R\$	PREÇO TOTAL R\$	QUANT.	%	QUANT. EXCEDENTE/DIVERGENTE	QUANT.	%	QUANT. EXCEDE NTE/DIVERGENTE	QUANT.	%	QUANT. EXCEDE NTE/DIVERGENTE	ATUAL	ACUM.	%
4.6.1	ESTRUTURA METÁLICA DE COBERTURA AÇO ASTM A36, INCLUSIVE PERFIS METÁLICOS, CHAPAS METÁLICAS E PINTURA	100775	KG	16.895,58	13,16	221.161,43	0,00	0%	0,00	0%	0,00	0%	0,00	0%	R\$	-	R\$	0,00%
4.7	CONCRETO ARMADO - PISO/ASSENTAMENTO DA ARQUIBANCADA					4.757,83									0,00	0,00	R\$	0,00%
4.7.1	LASTRO DE BRITA COMPACTADA, ESPESSURA 5CM	C2862	M3	1,90	137,96	262,12	0,00	0%	0,00	0%	0,00	0%	0,00	0%	R\$	-	R\$	0,00%
4.7.2	LONA PLÁSTICA EM LAJE DE PISO DA QUADRA, ESPESSURA 150 MICRAS	C1831	M2	37,50	6,81	258,13	0,00	0%	0,00	0%	0,00	0%	0,00	0%	R\$	-	R\$	0,00%
4.7.3	ARMADURA EM TELA DE AÇO Q-42, AÇO CA-60, 4,2MM, MALHA 15X15CM	97088	KG	37,50	13,91	521,63	0,00	0%	0,00	0%	0,00	0%	0,00	0%	R\$	-	R\$	0,00%
4.7.4	PISO EM CONCRETO 20MPA USINADO, ESPESSURA 9CM, INCLUSIVE SELANTE A BASE DE POLIURETANO (DIMENSÕES 1X1M, PARA JUNTA DE DILATAÇÃO)	101747	M2	37,50	99,06	3.714,75	0,00	0%	0,00	0%	0,00	0%	0,00	0%	R\$	-	R\$	0,00%
5	SISTEMA DE VEDAÇÃO VERTICAL					48.327,04									0,00	0,00	R\$	0,00%
5.1	ALVENARIA DE VEDAÇÃO					48.327,04									0,00	0,00	R\$	0,00%
5.1.1	ALVENARIA DE VEDAÇÃO DE BLOCOS CERÂMICOS FURADOS NA HORIZONTAL DE 9X19X19 CM (ESPESSURA 9 CM) E ARGAMASSA DE ASSENTAMENTO COM PREPARO EM BETONEIRA AF 12/2021	103328	M2	550,00	85,98	47.288,00	0,00	0%	0,00	0%	0,00	0%	0,00	0%	R\$	-	R\$	0,00%
5.1.2	FIXAÇÃO (ENCUNHAMENTO) DE ALVENARIA DE VEDAÇÃO COM ESPUMA DE POLIURETANO EXPANSIVA	83203	M	87,10	15,47	1.039,04	0,00	0%	0,00	0%	0,00	0%	0,00	0%	R\$	-	R\$	0,00%
6	ESQUADRIAS					13.336,41									0,00	0,00	R\$	0,00%
6.1	PORTAS DE MADEIRA					4.891,48									0,00	0,00	R\$	0,00%
6.1.1	PORTA DE MADEIRA COMPENSADA - PM2A - 100X210 CM, LISA, SEMI-OCA, PARA SANITÁRIO ACCESSÍVEL, INCLUSIVE FERRAGENS E FECHADURA, SUPORTE E CHAPA DE ALUMÍNIO E=1MM, CONFORME PROJETO DE ESQUADRIAS	507766	UN	4,00	1.222,87	4.891,48	0,00	0%	0,00	0%	0,00	0%	0,00	0%	R\$	-	R\$	0,00%
6.2	FERRAGENS E ACESSÓRIOS					474,87									0,00	0,00	R\$	0,00%
6.2.1	BARRA DE APOIO 40 CM, AÇO INOX POLIDO, DECA OU EQUIVALENTE - PM2	100868	UN	1,00	324,32	324,32	0,00	0%	0,00	0%	0,00	0%	0,00	0%	R\$	-	R\$	0,00%
6.2.2	CHAPA METÁLICA (ALUMÍNIO) 90X40 CM, E=1MM PARA AS PORTAS	509076	M2	1,06	142,03	150,55	0,00	0%	0,00	0%	0,00	0%	0,00	0%	R\$	-	R\$	0,00%
6.3	PORTAS EM ALUMÍNIO					4.712,26									0,00	0,00	R\$	0,00%
6.3.1	PORTA DE ABRIR - PA4 - 70X168 CM - VENEZIANA- CONFORME PROJETO DE ESQUADRIAS, INCLUSIVE FERRAGENS	91341	M2	6,93	679,98	4.712,26	0,00	0%	0,00	0%	0,00	0%	0,00	0%	R\$	-	R\$	0,00%
6.4	JANELAS DE ALUMÍNIO - JA					1.717,43									0,00	0,00	R\$	0,00%
6.4.1	JANELA DE ALUMÍNIO - JA-02 - 120X60 CM, COMPLETA CONFORME PROJETO DE ESQUADRIAS - MAXIM-AR - INCLUSIVE VIDRO	94569	M2	2,30	746,71	1.717,43	0,00	0%	0,00	0%	0,00	0%	0,00	0%	R\$	-	R\$	0,00%
6.5	VIDROS					1.540,37									0,00	0,00	R\$	0,00%
6.5.1	ESPELHO CRISTAL E=4MM SEM MOLDURA	C4835	M2	3,05	505,04	1.540,37	0,00	0%	0,00	0%	0,00	0%	0,00	0%	R\$	-	R\$	0,00%
7	SISTEMAS DE COBERTURA					72.829,05									0,00	0,00	R\$	0,00%
7.1	TELHA METÁLICA TRAPEZOIDAL - ESPESSURA 0,5MM	94213	M2	933,00	72,87	68.081,01	0,00	0%	0,00	0%	0,00	0%	0,00	0%	R\$	-	R\$	0,00%
7.2	CALHA EM CHAPA METÁLICA DOBRADA, DESENVOLVIMENTO 40CM E=0,05MM	94228	M	60,50	78,48	4.748,04	0,00	0%	0,00	0%	0,00	0%	0,00	0%	R\$	-	R\$	0,00%
8	IMPERMEABILIZAÇÃO					4.393,75									0,00	0,00	R\$	0,00%
8.1	IMPERMEABILIZAÇÃO DE VIGA BALDRAME COM EMULSÃO ASFÁLTICA, 2 DEMÃOS	98857	M2	75,20	42,17	3.171,18	0,00	0%	0,00	0%	0,00	0%	0,00	0%	R\$	-	R\$	0,00%
8.2	IMPERMEABILIZAÇÃO DE PAREDE COM EMULSÃO ASFÁLTICA, 2 DEMÃOS	98857	M2	28,28	42,17	1.192,57	0,00	0%	0,00	0%	0,00	0%	0,00	0%	R\$	-	R\$	0,00%
9	REVESTIMENTOS INTERNO E EXTERNO					53.060,64									0,00	0,00	R\$	0,00%
9.1	CHAPISCO DE ADERÊNCIA EM PAREDES INTERNAS, EXTERNAS, VIGAS, PLATIBANDA E CALHAS	97879	M2	1.050,00	4,16	4.366,00	0,00	0%	0,00	0%	0,00	0%	0,00	0%	R\$	-	R\$	0,00%
9.2	REBOCO PARA PAREDES INTERNAS E EXTERNAS TRAÇO 1:2:8 - PREPARO MECÂNICO - ESPESSURA 2,0 CM	87529	M2	1.050,00	35,68	37.464,00	0,00	0%	0,00	0%	0,00	0%	0,00	0%	R\$	-	R\$	0,00%
9.3	REVESTIMENTO CERÂMICO DE PAREDES PEI IV - CERÂMICA 32 X 45CM - INCL. REJUNTE	87273	M2	103,52	74,05	7.665,66	0,00	0%	0,00	0%	0,00	0%	0,00	0%	R\$	-	R\$	0,00%

PLANILHA DE LEVANTAMENTO DE SERVIÇOS - 1º BOLETIM DE MEDIÇÃO

ITEM	DESCRIÇÃO	CONTRATADO						MEDIÇÃO ATUAL				ACUMULADO				VALOR FINAL		
		FONTE	UND	QUANT.	PREÇO UNITÁRIO R\$	PREÇO TOTAL R\$	QUANT.	%	QUANT. EXCEDENTE/DIVERGENTE	QUANT. EXCEDE NTE/DIVERGENTE	%	QUANT. EXCEDE NTE/DIVERGENTE	%	QUANT. EXCEDE NTE/DIVERGENTE	%	ATUAL	ACUM.	%
9.4	PASTILHA CERÂMICA 10X10CM - VERMELHA	C4411	M2	12,02	151,81	1.824,76	0,00	0%	0,00	0%	0,00	0%	0,00	0%	R\$	-	0,00%	
9.5	PASTILHA CERÂMICA 10X10CM - AZUL	C4411	M2	11,45	151,81	1.738,22	0,00	0%	0,00	0%	0,00	0%	0,00	0%	R\$	-	0,00%	
10	SISTEMAS DE PISOS					38.389,47					0,00				R\$	0,00	0,00%	
10.1	CONTRAPISO DE CONCRETO NÃO-ESTRUTURAL, ESPESSURA 4 CM - ÁREAS MOLHADAS	87630	M2	50,00	36,36	1.818,00	0,00	0%	0,00	0%	0,00	0%	0,00	0%	R\$	-	0,00%	
10.2	PINTURA DE PISO COM TINTA EPOXI, APLICAÇÃO MANUAL, 2 DEMÃOS, INCLUSIVE PRIMER EPOXI.A.F. 05/2021	102494	M2	481,25	56,36	27.123,25	0,00	0%	0,00	0%	0,00	0%	0,00	0%	R\$	-	0,00%	
10.3	PISO CERÂMICO ANTIDERRAPANTE PELV.-45 X 45 CM.-INCL. REJUNTE	104606	M2	50,00	74,77	3.738,50	0,00	0%	0,00	0%	0,00	0%	0,00	0%	R\$	-	0,00%	
10.4	RODAPE CERÂMICO DE 10CM DE ALTURA COM PLACAS DE DIMENSÕES 45X45 CM	88649	M	9,60	9,36	89,86	0,00	0%	0,00	0%	0,00	0%	0,00	0%	R\$	-	0,00%	
10.5	SOLEIRA EM GRANITO CINZA ANDORINHA, LARGURA 15 CM, ESPESSURA 2 CM	98689	M	4,60	118,43	544,78	0,00	0%	0,00	0%	0,00	0%	0,00	0%	R\$	-	0,00%	
10.6	EXECUÇÃO DE PASSEIO (CALÇADA) OU PISO DE CONCRETO COM CONCRETO MOLDAO IN LOCO, FEITO EM OBRA, ACABAMENTO CONVENCIONAL, NÃO ARMADO.A.F. 09/2022	94980	M3	6,60	750,77	4.955,08	0,00	0%	0,00	0%	0,00	0%	0,00	0%	R\$	-	0,00%	
11	PINTURAS E ACABAMENTOS					30.210,00					0,00				R\$	0,00	0,00%	
11.1	EMASSAMENTO DE TETO COM MASSA CORRIDA PVA, 2 DEMÃOS	88497	M2	50,00	16,07	803,50	0,00	0%	0,00	0%	0,00	0%	0,00	0%	R\$	-	0,00%	
11.2	EMASSAMENTO DE PAREDES INTERNAS E EXTERNAS COM MASSA ACRILICA, 2 DEMÃOS	88497	M2	950,00	16,07	15.286,50	0,00	0%	0,00	0%	0,00	0%	0,00	0%	R\$	-	0,00%	
11.3	PINTURA EM ACRILICO SOBRE TETO, 2 DEMÃOS	88489	M2	50,00	14,14	707,00	0,00	0%	0,00	0%	0,00	0%	0,00	0%	R\$	-	0,00%	
11.4	PINTURA EM LATEX ACRILICO SOBRE PAREDES INTERNAS E EXTERNAS - BRANCO.GELO, 2 DEMÃOS	88489	M2	950,00	14,14	13.433,00	0,00	0%	0,00	0%	0,00	0%	0,00	0%	R\$	-	0,00%	
12	INSTALAÇÃO HIDRAULICA					4.911,34					0,00				R\$	0,00	0,00%	
12.1	TUBO PVC SOLDÁVEL Ø 25 MM	88446	M	71,18	4,93	350,92	0,00	0%	0,00	0%	0,00	0%	0,00	0%	R\$	-	0,00%	
12.2	TUBO PVC SOLDÁVEL Ø 40 MM	88448	M	0,35	15,03	5,26	0,00	0%	0,00	0%	0,00	0%	0,00	0%	R\$	-	0,00%	
12.3	TUBO PVC SOLDÁVEL Ø 80 MM	88448	M	15,27	16,63	253,94	0,00	0%	0,00	0%	0,00	0%	0,00	0%	R\$	-	0,00%	
12.4	ADAPTADOR SOLDÁVEL CURTO COM BOLSA-ROSCA PARA REGISTRO - 25MM - 3/4"	94658	UN	31,00	5,62	174,22	0,00	0%	0,00	0%	0,00	0%	0,00	0%	R\$	-	0,00%	
12.5	ADAPTADOR SOLDÁVEL CURTO COM BOLSA-ROSCA PARA REGISTRO - 50MM - 1 1/2"	88598	UN	14,00	9,06	127,12	0,00	0%	0,00	0%	0,00	0%	0,00	0%	R\$	-	0,00%	
12.6	ADAPTADOR SOLDÁVEL CURTO COM BOLSA-ROSCA PARA REGISTRO - 50MM - 1 1/4"	88595	UN	7,00	12,66	88,62	0,00	0%	0,00	0%	0,00	0%	0,00	0%	R\$	-	0,00%	
12.7	BUCHA DE REDUÇÃO SOLDÁVEL CURTA 60MM-50MM	88605	UN	3,00	18,06	54,18	0,00	0%	0,00	0%	0,00	0%	0,00	0%	R\$	-	0,00%	
12.8	BUCHA DE REDUÇÃO SOLDÁVEL LONGA 50MM-25MM	88605	UN	3,00	18,06	54,18	0,00	0%	0,00	0%	0,00	0%	0,00	0%	R\$	-	0,00%	
12.9	JOELHO 45 SOLDÁVEL - 25MM	88485	UN	2,00	5,36	10,72	0,00	0%	0,00	0%	0,00	0%	0,00	0%	R\$	-	0,00%	
12.10	JOELHO 45 SOLDÁVEL - 75MM	88515	UN	1,00	73,44	73,44	0,00	0%	0,00	0%	0,00	0%	0,00	0%	R\$	-	0,00%	
12.11	JOELHO 90 SOLDÁVEL - 25MM	88362	UN	46,00	8,27	380,42	0,00	0%	0,00	0%	0,00	0%	0,00	0%	R\$	-	0,00%	
12.12	JOELHO 90 SOLDÁVEL - 90MM	88501	UN	7,00	12,45	87,15	0,00	0%	0,00	0%	0,00	0%	0,00	0%	R\$	-	0,00%	
12.13	LUVA SOLDÁVEL 25MM	88605	UN	13,00	18,06	234,78	0,00	0%	0,00	0%	0,00	0%	0,00	0%	R\$	-	0,00%	
12.14	LUVA SOLDÁVEL 50MM	88605	UN	4,00	18,06	72,24	0,00	0%	0,00	0%	0,00	0%	0,00	0%	R\$	-	0,00%	
12.15	JOELHO 90 SOLDÁVEL COM ROSCA 25 X 3/4" MM	90373	UN	1,00	11,55	11,55	0,00	0%	0,00	0%	0,00	0%	0,00	0%	R\$	-	0,00%	
12.16	JOELHO 90° SOLDÁVEL COM BUCHA DE LATÃO - 25MM - 3/4"	90373	UN	10,00	11,55	115,50	0,00	0%	0,00	0%	0,00	0%	0,00	0%	R\$	-	0,00%	
12.17	JOELHO DE REDUÇÃO 90° SOLDÁVEL COM BUCHA LATÃO - 25MM - 1/2"	88645	UN	7,00	27,07	189,49	0,00	0%	0,00	0%	0,00	0%	0,00	0%	R\$	-	0,00%	
12.18	TE 90 SOLDÁVEL 25MM	88395	UN	6,00	11,39	68,34	0,00	0%	0,00	0%	0,00	0%	0,00	0%	R\$	-	0,00%	
12.19	TE SOLDÁVEL 50MM	88625	UN	2,00	19,78	39,56	0,00	0%	0,00	0%	0,00	0%	0,00	0%	R\$	-	0,00%	
12.20	TE DE REDUÇÃO SOLDÁVEL 50MM - 25MM	88627	UN	3,00	17,60	52,80	0,00	0%	0,00	0%	0,00	0%	0,00	0%	R\$	-	0,00%	
12.21	ENGATE FLEXIVEL PLÁSTICO 1/2" - 30CM	88684	UN	10,00	9,53	95,30	0,00	0%	0,00	0%	0,00	0%	0,00	0%	R\$	-	0,00%	
12.22	TE SOLDÁVEL COM BUCHA LATÃO BOLSA CENTRAL - 25MM - 3/4"	90374	UN	3,00	19,76	59,28	0,00	0%	0,00	0%	0,00	0%	0,00	0%	R\$	-	0,00%	
12.23	REGISTRO DE ESFERA 3/4"	90371	UN	1,00	31,42	31,42	0,00	0%	0,00	0%	0,00	0%	0,00	0%	R\$	-	0,00%	
12.24	REGISTRO BRUTO DE GAVETA 2 1/2"	94489	UN	1,00	230,90	230,90	0,00	0%	0,00	0%	0,00	0%	0,00	0%	R\$	-	0,00%	

PLANILHA DE LEVANTAMENTO DE SERVIÇOS - 1º BOLETIM DE MEDIÇÃO																			
ITEM	DESCRIÇÃO	CONTRATADO					PREÇO TOTAL R\$	ACUM. ANTERIOR			MEDIÇÃO ATUAL			ACUMULADO			VALOR FINAL		
		FONTE	UND	QUANT.	PREÇO UNITÁRIO R\$	QUANT.		EXCEDENTE/ DIVERGENTE	%	QUANT.	EXCEDE NTE/ DIVERGE NTE	%	QUANT.	EXCEDE NTE/ DIVERGE NTE	%	QUANT.	EXCEDE NTE/ DIVERGE NTE	R\$	%
12.25	REGISTRO DE GAVETA COM CANOPLA CROMADA 1 1/2"	94794	UN	2,00	133,24	266,48	0,00	0%	0,00	0%	0,00	0%	0,00	0%	0,00	0%	R\$	0,00%	
12.26	REGISTRO DE GAVETA COM CANOPLA CROMADA 3/4"	89987	UN	4,00	76,32	301,28	0,00	0%	0,00	0%	0,00	0%	0,00	0%	0,00	0%	R\$	0,00%	
12.27	REGISTRO DE PRESSÃO COM CANOPLA CROMADA 3/4"	89985	UN	3,00	71,60	214,80	0,00	0%	0,00	0%	0,00	0%	0,00	0%	0,00	0%	R\$	0,00%	
12.28	CAIXA D'ÁGUA EM POLIÉSTER REFORÇADO, COM FIBRA DE VIDRO, 2000 LITROS - FORNECIMENTO E INSTALAÇÃO. AF_06/2021	102815	UN	1,00	1.267,45	1.267,45	0,00	0%	0,00	0%	0,00	0%	0,00	0%	0,00	0%	R\$	0,00%	
13	DRENAGEM DE ÁGUAS PLUVIAIS					6.822,46											0,00	0,00	
13.1	TUBULAÇÕES E CONEXÕES DE PVC					3.047,12											0,00	0,00	
13.1.1	TUBO DE PVC SÉRIE R. Ø100MM	89578	M	54,00	29,06	1.569,24	0,00	0%	0,00	0%	0,00	0%	0,00	0%	0,00	0%	R\$	0,00%	
13.1.2	JOELHO 45° - 100MM	89746	UN	22,00	26,09	573,98	0,00	0%	0,00	0%	0,00	0%	0,00	0%	0,00	0%	R\$	0,00%	
13.1.3	JOELHO 90° - 100MM	89744	UN	30,00	25,36	760,80	0,00	0%	0,00	0%	0,00	0%	0,00	0%	0,00	0%	R\$	0,00%	
13.1.4	JUNÇÃO SIMPLES - 100MM - 100MM	89567	UN	2,00	71,55	143,10	0,00	0%	0,00	0%	0,00	0%	0,00	0%	0,00	0%	R\$	0,00%	
13.2	ACESSÓRIOS					3.575,34											0,00	0,00	
13.2.1	CAIXA DE INSPEÇÃO EM ALVENARIA 80X80X40 CM	97907	UN	6,00	595,89	3.575,34	0,00	0%	0,00	0%	0,00	0%	0,00	0%	0,00	0%	R\$	0,00%	
14	INSTALAÇÃO SANITÁRIA					14.096,53											0,00	0,00	
14.1	TUBO DE PVC RÍGIDO 100MM	89714	M	25,09	33,47	839,76	0,00	0%	0,00	0%	0,00	0%	0,00	0%	0,00	0%	R\$	0,00%	
14.2	TUBO DE PVC RÍGIDO 40MM	89711	M	29,96	18,96	568,04	0,00	0%	0,00	0%	0,00	0%	0,00	0%	0,00	0%	R\$	0,00%	
14.3	TUBO DE PVC RÍGIDO 50MM	89712	M	25,00	24,04	601,00	0,00	0%	0,00	0%	0,00	0%	0,00	0%	0,00	0%	R\$	0,00%	
14.4	BUCHA DE REDUÇÃO PVC LONGA 50MM-40MM	103987	UN	2,00	10,13	20,26	0,00	0%	0,00	0%	0,00	0%	0,00	0%	0,00	0%	R\$	0,00%	
14.5	JOELHO PVC 45° 100MM	89746	UN	3,00	26,08	78,27	0,00	0%	0,00	0%	0,00	0%	0,00	0%	0,00	0%	R\$	0,00%	
14.6	JOELHO PVC 45° 50MM	89732	UN	7,00	14,46	101,22	0,00	0%	0,00	0%	0,00	0%	0,00	0%	0,00	0%	R\$	0,00%	
14.7	JOELHO PVC 45° 40MM	89728	UN	10,00	9,07	90,70	0,00	0%	0,00	0%	0,00	0%	0,00	0%	0,00	0%	R\$	0,00%	
14.8	JOELHO PVC 90° 50MM	89731	UN	3,00	13,82	41,46	0,00	0%	0,00	0%	0,00	0%	0,00	0%	0,00	0%	R\$	0,00%	
14.9	JOELHO PVC 90° 40MM	89724	UN	2,00	8,86	17,72	0,00	0%	0,00	0%	0,00	0%	0,00	0%	0,00	0%	R\$	0,00%	
14.10	JOELHO PVC 90° COM ANEL PARA ESGOTO SECUNDÁRIO 40MM - 1 1/2"	89724	UN	2,00	8,86	17,72	0,00	0%	0,00	0%	0,00	0%	0,00	0%	0,00	0%	R\$	0,00%	
14.11	JUNÇÃO PVC SIMPLES 100MM-50MM	89569	UN	1,00	82,84	82,84	0,00	0%	0,00	0%	0,00	0%	0,00	0%	0,00	0%	R\$	0,00%	
14.12	JUNÇÃO PVC SIMPLES 100MM-100MM	89660	UN	2,00	80,00	160,00	0,00	0%	0,00	0%	0,00	0%	0,00	0%	0,00	0%	R\$	0,00%	
14.13	JUNÇÃO PVC SIMPLES 50MM-50MM	89785	UN	4,00	24,38	97,52	0,00	0%	0,00	0%	0,00	0%	0,00	0%	0,00	0%	R\$	0,00%	
14.14	JUNÇÃO PVC SIMPLES 40MM-40MM	89561	UN	2,00	12,54	25,08	0,00	0%	0,00	0%	0,00	0%	0,00	0%	0,00	0%	R\$	0,00%	
14.15	TE PVC SANITÁRIO 50MM-50MM	89784	UN	3,00	22,31	66,93	0,00	0%	0,00	0%	0,00	0%	0,00	0%	0,00	0%	R\$	0,00%	
14.16	CURVA 90° CURTA 100 MM	89748	UN	7,00	38,61	270,27	0,00	0%	0,00	0%	0,00	0%	0,00	0%	0,00	0%	R\$	0,00%	
14.17	CURVA 90° CURTA 40 MM	89728	UN	12,00	11,44	137,28	0,00	0%	0,00	0%	0,00	0%	0,00	0%	0,00	0%	R\$	0,00%	
14.18	CURVA 90° LONGA 50 MM	89735	UN	3,00	23,20	69,60	0,00	0%	0,00	0%	0,00	0%	0,00	0%	0,00	0%	R\$	0,00%	
14.19	CAIXA SIFONADA 100X100X50MM	89707	UN	6,00	46,80	279,60	0,00	0%	0,00	0%	0,00	0%	0,00	0%	0,00	0%	R\$	0,00%	
14.20	CAIXA SIFONADA 150X150X50MM	89707	UN	1,00	46,80	46,80	0,00	0%	0,00	0%	0,00	0%	0,00	0%	0,00	0%	R\$	0,00%	
14.21	CAIXA DE INSPEÇÃO 80X80CM	C9609	UN	3,00	348,00	1.044,00	0,00	0%	0,00	0%	0,00	0%	0,00	0%	0,00	0%	R\$	0,00%	
14.22	TERMINAL DE VENTILAÇÃO 50MM	C4822	UN	3,00	17,05	51,15	0,00	0%	0,00	0%	0,00	0%	0,00	0%	0,00	0%	R\$	0,00%	
14.23	TANQUE SEPTICO RETANGULAR, EM ALVENARIA COM BLOCOS DE CONCRETO, DIMENSÕES INTERNAS: 1,2 X 2,4 X H=1,8 M, VOLUME ÚTIL: 3456 L (PARA 13 CONTRIBUINTES). AF_12/2020	89083	UN	1,00	4.456,28	4.456,28	0,00	0%	0,00	0%	0,00	0%	0,00	0%	0,00	0%	R\$	0,00%	
14.24	SUMIDOURO CIRCULAR EM CONCRETO PRÉ-MOLDADO, DIÂMETRO INTERNO = 2,38 M, ALTURA INTERNA = 2,50 M, ÁREA DE INFILTRAÇÃO: 21,3 M² (PARA 8 CONTRIBUINTES). AF_12/2020_PA	98083	UN	1,00	4.933,22	4.933,22	0,00	0%	0,00	0%	0,00	0%	0,00	0%	0,00	0%	R\$	0,00%	
15	LOUÇAS, ACESSÓRIOS E METAIS					11.653,50											0,00	0,00	
15.1	BACIA SANITÁRIA CONVENCIONAL, DECA OU EQUIVALENTE COM ACESSÓRIOS	95470	UN	5,00	340,01	1.700,05	0,00	0%	0,00	0%	0,00	0%	0,00	0%	0,00	0%	R\$	0,00%	
15.2	MICTÓRIO SIFONADO EM LOUÇA COM DESGARGA, DECA OU EQUIVALENTE	100858	UN	1,00	804,81	804,81	0,00	0%	0,00	0%	0,00	0%	0,00	0%	0,00	0%	R\$	0,00%	



PLANILHA DE LEVANTAMENTO DE SERVIÇOS - 1º BOLETIM DE MEDIÇÃO																			
ITEM	DESCRIÇÃO	CONTRATADO				ACUM. ANTERIOR				MEDIÇÃO ATUAL				ACUMULADO				VALOR FINAL	
		FONTE	UND	QUANT.	PREÇO UNITÁRIO R\$	PREÇO TOTAL R\$	QUANT.	%	QUANT. EXCEDENTE/DIVERGENTE	QUANT.	%	EXCEDE NTE/DIVERGE NTE	QUANT.	%	QUANT. EXCEDENTE/DIVERGENTE	ATUAL	ACUM.	%	
17.3.4	LUVA PVC ROSCA 3/4"	91884	UN	2,00	11,12	22,24	0,00	0%	0,00	0%	0,00	0,00	0%	0,00	R\$		0,00%		
17.3.5	LUVA PVC ROSCA 1 1/4"	91888	UN	103,00	15,39	1.585,17	0,00	0%	0,00	0%	0,00	0,00	0%	0,00	R\$		0,00%		
17.3.6	LUVA PVC ROSCA 3"	93016	UN	13,00	38,74	503,62	0,00	0%	0,00	0%	0,00	0,00	0%	0,00	R\$		0,00%		
17.3.7	CURVA 90° LONGA 1 1/4"	91920	UN	1,00	24,25	24,25	0,00	0%	0,00	0%	0,00	0,00	0%	0,00	R\$		0,00%		
17.3.8	CAIXA DE PASSAGEM PVC 4X4"	91943	UN	17,00	22,03	374,51	0,00	0%	0,00	0%	0,00	0,00	0%	0,00	R\$		0,00%		
17.3.9	CAIXA DE PASSAGEM DE SOBREPOR NO TETO AÇO PINTADA 100X100X80MM	92865	UN	2,00	13,74	27,48	0,00	0%	0,00	0%	0,00	0,00	0%	0,00	R\$		0,00%		
17.3.10	CAIXA DE PASSAGEM DE EMBUTIR PVC 150X150X68MM	C0827	UN	2,00	40,55	81,10	0,00	0%	0,00	0%	0,00	0,00	0%	0,00	R\$		0,00%		
17.3.11	CAIXA DE PASSAGEM DE EMBUTIR PVC 250X323X74MM	C0828	UN	1,00	65,14	65,14	0,00	0%	0,00	0%	0,00	0,00	0%	0,00	R\$		0,00%		
17.4	<b>CABOS E FIOS (CONDUTORES)</b>					11.615,91									R\$	0,00	0,00%		
17.4.1	CONDUTOR DE COBRE FLEXIVEL ISOLADO, 2,5 MMF, ANTI-CHAMAS, 450/750 V	91928	M	872,50	4,02	3.507,45	0,00	0%	0,00	0%	0,00	0,00	0%	0,00	R\$		0,00%		
17.4.2	CONDUTOR DE COBRE FLEXIVEL ISOLADO, 4,0 MMF, ANTI-CHAMAS, 450/750 V	91928	M	66,00	6,21	409,86	0,00	0%	0,00	0%	0,00	0,00	0%	0,00	R\$		0,00%		
17.4.3	CONDUTOR DE COBRE FLEXIVEL ISOLADO, 6,0 MMF, ANTI-CHAMAS, 450/750 V	91930	M	286,75	8,69	2.491,86	0,00	0%	0,00	0%	0,00	0,00	0%	0,00	R\$		0,00%		
17.4.4	CONDUTOR DE COBRE FLEXIVEL ISOLADO, 16,0 MMF, ANTI-CHAMAS, 450/750 V	91934	M	231,50	22,49	5.208,44	0,00	0%	0,00	0%	0,00	0,00	0%	0,00	R\$		0,00%		
17.5	<b>ILUMINAÇÃO E TOMADAS</b>					8.203,77									R\$	0,00	0,00%		
17.5.1	TOMADA UNIVERSAL, 10A, COR BRANCA, COMPLETA	91988	UN	7,00	35,06	245,63	0,00	0%	0,00	0%	0,00	0,00	0%	0,00	R\$		0,00%		
17.5.2	INTERRUPTOR 1 TECLA SIMPLES	91953	UN	6,00	29,87	179,82	0,00	0%	0,00	0%	0,00	0,00	0%	0,00	R\$		0,00%		
17.5.3	LUMINARIAS LED SOBREPOR 270X1250MM, 18W	97587	UN	8,00	306,24	2.473,92	0,00	0%	0,00	0%	0,00	0,00	0%	0,00	R\$		0,00%		
17.5.4	REFLETOR LED 200W	S12808	UN	20,00	265,22	5.304,40	0,00	0%	0,00	0%	0,00	0,00	0%	0,00	R\$		0,00%		
18	<b>SISTEMA DE PROTEÇÃO CONTRA DESCARGAS ATMOSFÉRICAS (SPDA)</b>					24.089,35									R\$	0,00	0,00%		
18.1	CONECTOR TIPO TERMINAL OLHAL PARA CABO #50 MMF	C3483	UN	15,00	7,21	108,15	0,00	0%	0,00	0%	0,00	0,00	0%	0,00	R\$		0,00%		
18.2	CONECTOR PARA HASTE DE ATERRAMENTO TIPO U COM DUPLA ROSCA	98463	UN	19,00	25,16	478,04	0,00	0%	0,00	0%	0,00	0,00	0%	0,00	R\$		0,00%		
18.3	HASTE DE COBRE 2,4 M X 5/8" COPPERWELD	96885	UN	18,00	84,22	1.515,96	0,00	0%	0,00	0%	0,00	0,00	0%	0,00	R\$		0,00%		
18.4	CABO DE COBRE NU 50MMF	96974	M	295,00	84,00	21.420,00	0,00	0%	0,00	0%	0,00	0,00	0%	0,00	R\$		0,00%		
18.5	CAIXA DE INSPEÇÃO COM TAMPA EM PVC, Ø 230MM X 250MM	98111	UN	4,00	53,74	214,96	0,00	0%	0,00	0%	0,00	0,00	0%	0,00	R\$		0,00%		
18.6	PARAFUSO 5/16" INOX CABEÇA SEXTAVADA COM ARRUELA	98463	UN	15,00	25,16	377,40	0,00	0%	0,00	0%	0,00	0,00	0%	0,00	R\$		0,00%		
19	<b>SERVIÇOS COMPLEMENTARES</b>					59.882,37									R\$	0,00	0,00%		
19.1	BANCADE EM GRANITO CINZA ANDORINHA - ESPESSURA 2CM, CONFORME PROJETO	C4088	M2	5,00	386,96	1.934,80	0,00	0%	0,00	0%	0,00	0,00	0%	0,00	R\$		0,00%		
19.2	DIVISÓRIA EM GRANITO CINZA ANDORINHA - E=2 CM	S00191	M2	16,00	800,83	12.813,28	0,00	0%	0,00	0%	0,00	0,00	0%	0,00	R\$		0,00%		
19.3	PEITORIL EM GRANITO CINZA, LARGURA= 18CM E=2 CM	C1889	M	10,80	86,89	938,41	0,00	0%	0,00	0%	0,00	0,00	0%	0,00	R\$		0,00%		
19.4	CONJUNTO DE MASTROS PARA BANDEIRAS EM TUBO DE AÇO GALVANIZADO	C0864	UN	1,00	3.893,45	3.893,45	0,00	0%	0,00	0%	0,00	0,00	0%	0,00	R\$		0,00%		
19.5	ESTRUTURA METÁLICA PARA REDE DE VOLEY	C1351	CJ	1,00	2.703,16	2.703,16	0,00	0%	0,00	0%	0,00	0,00	0%	0,00	R\$		0,00%		
19.6	ESTRUTURA METÁLICA COM TABELAS DE BASQUETE	C1347	CJ	1,00	5.131,05	5.131,05	0,00	0%	0,00	0%	0,00	0,00	0%	0,00	R\$		0,00%		
19.7	ESTRUTURA METÁLICA DE TRAVES DE FUTSAL	C1349	CJ	1,00	4.452,67	4.452,67	0,00	0%	0,00	0%	0,00	0,00	0%	0,00	R\$		0,00%		
19.8	ALAMBRADO PARA QUADRA POLIESPORTIVA, ESTRUTURADO POR TUBOS DE AÇO GALVANIZADO, (MONTANTES COM DIÂMETRO 2", TRAVESAS E ESCORAS COM DIÂMETRO 1 1/2", COM TELA DE ARAME GALVANIZADO, FIO 14 BNG E MALHA QUADRADA 5X5CM (EXCETO MURETAL AF. 09/2021)	102362	M2	171,50	163,23	27.993,95	0,00	0%	0,00	0%	0,00	0,00	0%	0,00	R\$		0,00%		
20	<b>SERVIÇOS FINAIS</b>					3.574,86									R\$	0,00	0,00%		
20.1	LIMPEZA DE OBRA	99803	M2	766,63	1,94	1.491,14	0,00	0%	0,00	0%	0,00	0,00	0%	0,00	R\$		0,00%		
20.2	PLACA DE INAUGURAÇÃO METÁLICA 0,47X0,57M	S00005	UN	1,00	2.083,52	2.083,52	0,00	0%	0,00	0%	0,00	0,00	0%	0,00	R\$		0,00%		

PLANILHA DE LEVANTAMENTO DE SERVIÇOS - 1º BOLETIM DE MEDIÇÃO																	
ITEM	DESCRIÇÃO	FONTE UND	QUANT.	PREÇO UNITÁRIO R\$	PREÇO TOTAL R\$	ACUM. ANTERIOR			MEDIÇÃO ATUAL			ACUMULADO			VALOR FINAL		
						QUANT.	%	QUANT. EXCEDENTE/DIVERGENTE	QUANT.	%	QUANT. EXCEDENTE/DIVERGENTE	QUANT.	%	QUANT. EXCEDENTE/DIVERGENTE	ATUAL	ACUM.	%
	VALOR TOTAL SEM DBI				R\$ 948.616,68										R\$ 118.163,33	R\$ 118.163,33	12,44%
	BDI 27,12%				R\$ 257.536,10		0,00%			12,44%					R\$ 32.045,98	R\$ 32.045,98	12,44%
	VALOR TOTAL:				R\$ 1.207.152,98										R\$ 150.209,23	R\$ 150.209,23	12,44%

VALOR DA OBRA: R\$ 1.207.152,98 (UM MILHÃO DUZENTOS E SETE MIL CENTO E CINQUENTA E DOIS REAIS E NOVENTA E OITO CENTAVOS.)

SALDO DA PROPOSTA: R\$ 1.056.943,75

VALOR DA 1ª MEDIÇÃO R\$ 150.209,23 (CENTO E CINQUENTA MIL DUZENTOS E NOVE REAIS E VINTE E TRÊS CENTAVOS)

**JULIO ENRIKY SENA DE OLIVEIRA:0202881830**  
 Assinado de forma digital por JULIO ENRIKY SENA DE OLIVEIRA:0202881830  
 1 Dados: 2025.09.05 16:38:35 -03'00'

**KERLLY KAIO DE LIMA DA CONCEICAO:0538**  
 Assinado de forma digital por KERLLY KAIO DE LIMA DA CONCEICAO:05382356327  
 Dados: 2025.09.05 16:50:14 -03'00'



**META CONSTRUÇÕES E CONSULTORIA LTDA CNPJ: 39.590.842/0001-86**

## **RELATÓRIO FOTOGRÁFICO**

**OBRA: EXECUÇÃO DOS SERVIÇOS DE CONSTRUÇÃO DE QUADRA POLIESPORTIVA COBERTA COM ARQUIBANCADA E VESTIÁRIOS NA U. I. RAIMUNDO TEXEIRA LISBOA NO POVOADO RODEIO NO MUNICÍPIO DE CHAPADINHA-MA - LOTE III**

**CONTRATO: Nº 268/2024, CONCORRÊNCIA-024/2024**

**O presente relatório tem por objetivo demonstrar os serviços que foram realizados referente ao 1º boletim de medição.**



***Imagem 01*** – Serviços de movimentações de solos e fundações



**Imagem 02 – Serviços de movimentações de solos e fundações**



**Imagem 03 – Serviços de movimentações de solos e fundações**

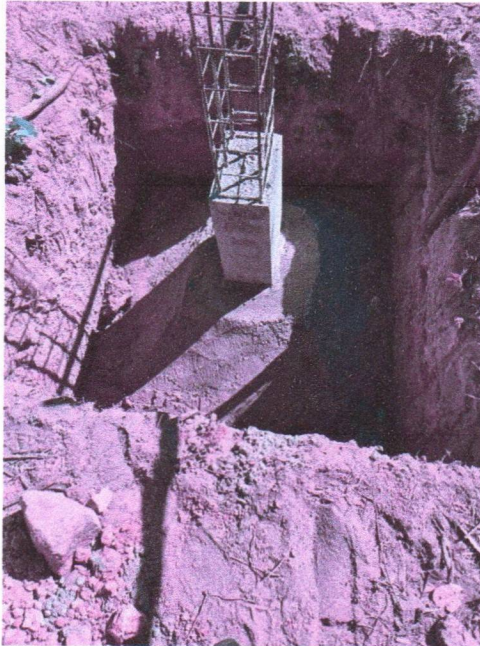

**Imagem 04 – Serviços de movimentações de solos e fundações**



**Imagem 05 – Serviços de movimentações de solos e fundações**



**Imagem 06 – Serviços de movimentações de solos e fundações**



**Imagem 07 – Serviços de movimentações de solos e fundações**



**META CONSTRUÇÕES E CONSULTORIA LTDA CNPJ: 39.590.842/0001-86**

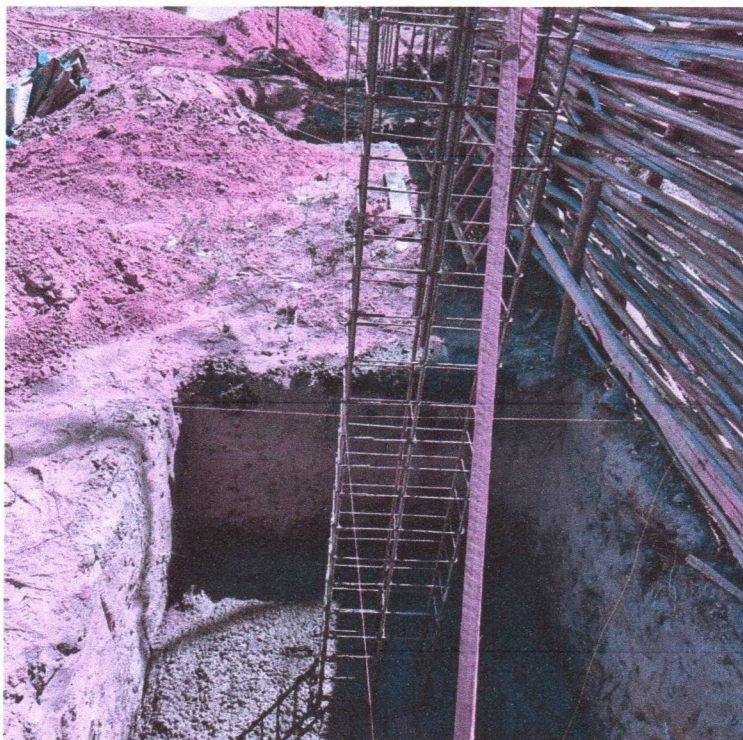

**Imagem 08 – Serviços de movimentações de solos e fundações**



**Imagem 09 – Serviços de movimentações de solos e fundações**



**Imagem 10** – Serviços de movimentações de solos e fundações



**Imagem 11** – Serviços de movimentações de solos e fundações

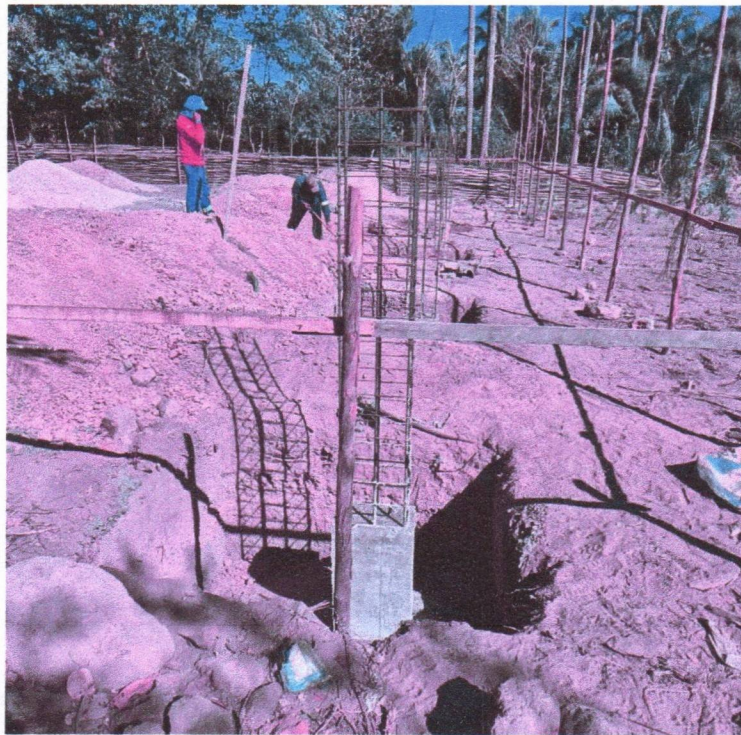

**Imagem 12 – Serviços de movimentações de solos e fundações**



**Imagem 13 – Serviços de movimentações de solos e fundações**

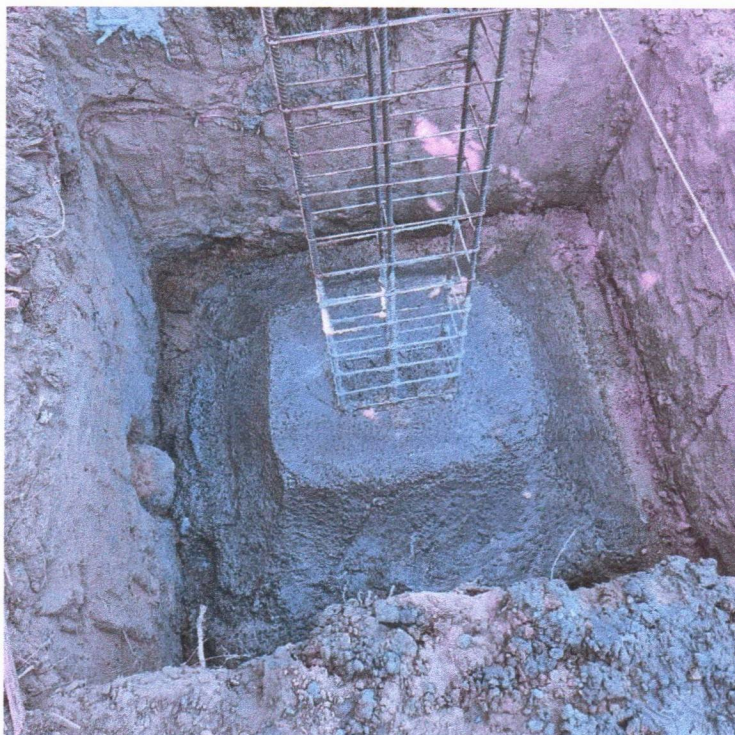

**Imagem 14 – Serviços de movimentações de solos e fundações**

**KERLLY KAIO  
DE LIMA DA  
CONCEICAO:  
05382356327**

Assinado de forma digital por  
KERLLY KAIO DE LIMA DA  
CONCEICAO:05382356327  
Dados: 2025.09.05 16:51:01 -03'00'

*Chapadinha-MA 05 de setembro de 2025*

**JULIO ENRIKY SENA  
DE  
OLIVEIRA:020288183  
01**

Assinado de forma digital  
por JULIO ENRIKY SENA  
DE OLIVEIRA:02028818301  
Dados: 2025.09.05  
16:39:46 -03'00'

Ofício nº 035/2025

Chapadinha – MA, 05 de setembro de 2025

Ilma, Senhora  
**NARA DA SILVA MACEDO**  
Secretária Municipal de Educação  
Chapadinha - MA

### **Solicitação de Pagamento**

A empresa **META CONSTRUÇÕES E CONSULTORIA LTDA** estabelecida na Rua 16, QD 37, nº 07, Residencial Esplanada, Chapadinha – MA, inscrita no Cadastro Nacional de Pessoa Jurídica do Ministério da Fazenda sob nº **39.590.842/0001-86**, através do seu sócio administrador kerlly Kaio de Lima da Conceição, CPF 053.823.563-27, RG 04313313201-1, detentora do contrato de Nº 268/2024, CONCORRÊNCIA-024/2024, processo administrativo 3228/2024, vem, respeitosamente, à presença de Vossa Senhoria, solicitar o pagamento da NFS-e nº 202500000000047, no valor de R\$ 150.209,23 (cento e cinquenta mil e duzentos e nove reais e vinte e três centavos) , referente a 1ª medição dos SERVIÇOS DE CONSTRUÇÃO DE QUADRA POLIESPORTIVA COBERTA COM ARQUIBANCADA E VESTIÁRIOS NA U. I. RAIMUNDO TEXEIRA LISBOA NO POVOADO RODEIO NO MUNICÍPIO DE CHAPADINHA-MA - LOTE III, do referido contrato.

#### **DADOS BANCÁRIOS:**

**BANCO DO BRASIL    AGÊNCIA: 1773-6    CONTA: 65422-1**

KERLLY KAIO DE LIMA DA CONCEICAO:05382356327  
7  
Assinado de forma digital por  
KERLLY KAIO DE LIMA DA  
CONCEICAO:05382356327  
Dados: 2025.09.05 16:51:22 -03'00'

---

**KERLLY KAIO DE LIMA DA CONCEIÇÃO**  
(SÓCIO ADMINISTRADOR)



# PREFEITURA DE CHAPADINHA

Secretaria Municipal de Fazenda



## NOTA FISCAL DE SERVIÇOS ELETRÔNICA - NFS-e

### IDENTIFICAÇÃO DA NOTA

<b>Data de Emissão</b> 05/09/2025 09:58:00	<b>Natureza da Operação</b> EXIGIVEL	<b>Tributação</b> TRIBUTÁVEL	<b>Período de Tributação</b> 09/2025
<b>Local de Tributação</b> LOCAL DA PRESTACAO	<b>Local da Prestação</b> CHAPADINHA/MA	<b>Número RPS</b>	<b>Série RPS</b>
		<b>Data RPS</b>	

Número da Nota  
**20250000000047**  
Data de Emissão  
**05/09/2025 09:58:00**  
Código de Verificação  
**XEFR-AXWZ**

### PRESTADOR DE SERVIÇOS

**Nome/Razão Social**  
META CONSTRUÇÕES E CONSULTORIA LTDA  
**Endereço**  
RUA 16, RESIDENCIAL ESPLANADA 07 - BAIRRO BOA VISTA - CEP:65.500-000 - CHAPADINHA/MA

<b>CPF/CNPJ</b> 39.590.842/0001-86	<b>Insc Municipal</b> 3399	<b>Insc Estadual</b>	<b>Telefone</b> 9892251962	<b>E-mail</b> sousalucas177@gmail.com
---------------------------------------	-------------------------------	----------------------	-------------------------------	--

### TOMADOR DOS SERVIÇOS

**Nome/Razão Social**  
SECRETARIA MUNICIPAL DE EDUCAÇÃO DE CHAPADINHA - MA  
**Endereço**  
AVENIDA SENADOR VITÓRINO FREIRE, 1042 - TERRAS DURAS, CHAPADINHA/MA - CEP: 65500000

<b>Telefone</b> 00000000000	<b>E-mail</b> chapadinhassenhas@hotmail.com	<b>CPF/CNPJ</b> 30.887.156/0001-05	<b>Insc Municipal</b>
--------------------------------	--	---------------------------------------	-----------------------

### DISCRIMINAÇÃO DOS SERVIÇOS

**Serviço** 0702 : EXECUÇÃO, POR ADMINISTRAÇÃO, EMPREITADA OU SUBEMPREITADA, DE OBRAS DE CONSTRUÇÃO CIVIL, HIDRÁULICA OU ELÉTRICA E DE OUTRAS OBRAS SEMELHANTES, INCLUSIVE SONDAGEM, PERFURAÇÃO DE POÇOS, ESCAVAÇÃO, DRENAGEM E IRRIGAÇÃO,  
**Atividade** 4120400 : CONSTRUCAO DE EDIFICIOS

**Descrição** 1ª MEDIÇÃO DOS SERVIÇOS DE CONSTRUÇÃO DE QUADRA POLIESPORTIVA COBERTA COM ARQUIBANCADA E VESTIÁRIOS NA U. I. RAIMUNDO TEXEIRA LISBOA NO POVOADO RODEIO NO MUNICIPIO DE CHAPADINHA-MA - LOTE III CONTRATO: Nº268/2024 CONCORRÊNCIA Nº 024/2024

*Lucas de B. Monteles*  
Lucas de B. Monteles  
ENGENHEIRO CIVIL  
CREA-MA: 111983915-7

### MAPA DE DEDUÇÕES

Tipo Dedução	CPF/CNPJ Prestador	Número NF	Valor Total (R\$)	Valor Dedução (R\$)
DESPESAS COM MATERIAIS		14881	60.594,60	60.080,00
				60.080,00

### OBSERVAÇÕES DA NOTA

VALOR A SER DEPOSITADO NO BANCO DO BRASIL  
AG: 1773-6  
CC: 65.422-1

### VALORES DA NOTA FISCAL DE SERVIÇOS - NFS-e

Valor dos Serviços	Deduções	Acréscimos	Desc. Condicionados	Desc Incondicionado	Crédito
R\$ 150.209,23	R\$ 60.080,00	R\$ 0,00	R\$ 0,00	R\$ 0,00	R\$ 0,00
PIS	COFINS	INSS	IR	CSLL	Outras Retenções
R\$ 0,00	R\$ 0,00	R\$ 0,00	R\$ 0,00	R\$ 0,00	R\$ 0,00
Base de Cálculo	Alíquota	ISS	ISS Retido	Total das Retenções	Valor Líquido
R\$ 90.129,23	2,00 %	R\$ 0,00	R\$ 1.802,58	R\$ 1.802,58	R\$ 148.406,65

### NOTA FISCAL ELETRÔNICA DE SERVIÇOS - NFS-e

Número da Nota  
20250000000047  
Código de Verificação  
XEFR-AXWZ

Recebi da empresa META CONSTRUÇÕES E CONSULTORIA LTDA os serviços contantes nessa NOTA FISCAL ELETRONICA DE SERVICIOS.  
Consulte a autenticidade no site <https://chapadinha.portalpublico.net> ou através da leitura do QRCode.





Anotação de Responsabilidade Técnica - ART  
Lei nº 6.496, de 7 de dezembro de 1977

**CREA-MA**

**ART OBRA / SERVIÇO**  
**Nº MA20250956291**

**Conselho Regional de Engenharia e Agronomia do Estado do Maranhão**

INICIAL

**1. Responsável Técnico**

**JULIO ENRIKY SENA DE OLIVEIRA**

Título profissional: **ENGENHEIRO CIVIL**

RNP: **1120528062**

Registro: **1120528062MA**

Empresa contratada: **META CONSTRUÇÕES E CONSULTORIA LTDA**

Registro : **0005476348-MA**

**2. Dados do Contrato**

Contratante: **SECRETARIA MUNICIPAL DE EDUCACAO DE CHAPADINHA - MA**

CPF/CNPJ: **30.887.156/0001-05**

**AVENIDA SENADOR VITORINO FREIRE**

Nº: **1045**

Complemento:

Bairro: **TERRAS DURA**

Cidade: **CHAPADINHA**

UF: **MA**

CEP: **65500000**

Contrato: **268/2024**

Celebrado em: **20/08/2024**

Valor: **R\$ 1.207.152,98**

Tipo de contratante: **Pessoa Jurídica de Direito Público**

Ação Institucional: **Outros**

**3. Dados da Obra/Serviço**

**ESTRADA DO POVOADO RODEIO**

Nº: **SN**

Complemento:

Bairro: **POVOADO RODEIO**

Cidade: **CHAPADINHA**

UF: **MA**

CEP: **65500000**

Data de Início: **01/08/2025**

Previsão de término: **30/03/2026**

Coordenadas Geográficas: **-4.159415, -43.529348**

Finalidade: **Esportivo**

Código: **Não Especificado**

Proprietário: **SECRETARIA MUNICIPAL DE EDUCACAO DE CHAPADINHA - MA**

CPF/CNPJ: **30.887.156/0001-05**

**4. Atividade Técnica**

16 - Execução	Quantidade	Unidade
49 - Execução de obra > ESTRUTURAS > FUNDAÇÕES > DE FUNDAÇÕES SUPERFICIAIS > #2.9.1.2 - EM SAPATAS ISOLADAS	768,63	m²
49 - Execução de obra > ESTRUTURAS > ESTRUTURAS DE CONCRETO E ARGAMASSA ARMADA > #2.1.1 - DE ESTRUTURA DE CONCRETO ARMADO	768,63	m²
49 - Execução de obra > ESTRUTURAS > ESTRUTURAS METÁLICAS > DE ESTRUTURA METÁLICA > #2.2.1.1 - PARA EDIFICAÇÃO	768,63	m²
49 - Execução de obra > CONSTRUÇÃO CIVIL > EDIFICAÇÕES > DE EDIFICAÇÃO > #1.1.1.1 - DE ALVENARIA	768,63	m²
49 - Execução de obra > CONSTRUÇÃO CIVIL > INSTALAÇÕES HIDROSSANITÁRIAS > #1.4.1 - DE SISTEMA DE ÁGUA POTÁVEL	768,63	m²
49 - Execução de obra > CONSTRUÇÃO CIVIL > INSTALAÇÕES HIDROSSANITÁRIAS > #1.4.2 - DE SISTEMA DE REDES DE ÁGUAS PLUVIAIS	768,63	m²
49 - Execução de obra > CONSTRUÇÃO CIVIL > INSTALAÇÕES HIDROSSANITÁRIAS > #1.4.3 - DE INSTALAÇÃO DE SISTEMA DE ESGOTO SANITÁRIO	768,63	m²
49 - Execução de obra > ELETROTÉCNICA > INSTALAÇÕES ELÉTRICAS > DE INSTALAÇÕES ELÉTRICAS EM BAIXA TENSÃO > #11.10.1.2 - PARA FINS COMERCIAIS	768,63	m²

Após a conclusão das atividades técnicas o profissional deve proceder a baixa desta ART

**5. Observações**

EXECUÇÃO DE 01 QUADRA POLIESPORTIVA COBERTA COM VESTIÁRIO NA U. I. RAIMUNDO TEIXEIRA LISBOA NO POVOADO RODEIO NO MUNICÍPIO DE CHAPADINHA-MA. LOTE 03 DO CONTRATO 268/2024. SERVIÇOS EXECUTADOS: -FUNDAÇÕES -ESTRUTURA DE CONCRETO -ESTRUTURA METÁLICA -VEDAÇÕES EM ALVENARIA CERÂMICA -INSTALAÇÕES HIDROSANITARIAS -INSTALAÇÕES ELÉTRICAS DE BAIXA TENSÃO, ILUMINAÇÕES E TOMADAS DE USO GERAL DOS VESTIÁRIOS.

**6. Declarações**

- Declaro que estou cumprindo as regras de acessibilidade previstas nas normas técnicas da ABNT, na legislação específica e no decreto n. 5296/2004 e 9451/2018.

**7. Entidade de Classe**

UEMA -UNIVERSIDADE ESTADUAL DO MARANHÃO

A autenticidade desta ART pode ser verificada em: <https://crea-ma.sitac.com.br/publico/>, com a chave: D3YY8  
Impresso em: 01/09/2025 às 10:56:10 por: . ip: 187.0.36.1



www.creama.org.br  
Tel: (98) 2106-8300

atendimento@creama.org.br  
Fax: (98) 2106-8303





Anotação de Responsabilidade Técnica - ART  
Lei nº 6.496, de 7 de dezembro de 1977

**CREA-MA**

**ART OBRA / SERVIÇO**  
**Nº MA20250956291**

**Conselho Regional de Engenharia e Agronomia do Estado do Maranhão**

INICIAL

**8. Assinaturas**

Declaro serem verdadeiras as informações acima

\_\_\_\_\_ de \_\_\_\_\_ de \_\_\_\_\_  
Local data



Documento assinado eletronicamente  
com credenciais de login e senha

**JULIO ENRIKY SENA DE OLIVEIRA**  
RNP: 1120528062  
Data: 01/09/2025 10:56:10

**JULIO ENRIKY SENA DE OLIVEIRA - CPF: \*\*\*.288.183-\*\***

**SECRETARIA MUNICIPAL DE EDUCACAO DE CHAPADINHA - MA - CNPJ:**  
**30.887.156/0001-05**

**9. Informações**

\* A ART é válida somente quando quitada, mediante apresentação do comprovante do pagamento ou conferência no site do Crea.

**10. Valor**

Valor da ART: **R\$ 271,47** Registrada em: **28/08/2025** Valor pago: **R\$ 271,47** Nosso Número: **8306511820**

A autenticidade desta ART pode ser verificada em: <https://crea-ma.sitac.com.br/publico/>, com a chave: D3YY8  
Impresso em: 01/09/2025 às 10:56:10 por: , ip: 187.0.36.1

[www.creama.org.br](http://www.creama.org.br)  
Tel: (98) 2106-8300

[atendimento@creama.org.br](mailto:atendimento@creama.org.br)  
Fax: (98) 2106-8303



[Voltar](#)[Imprimir](#)

### Certificado de Regularidade do FGTS - CRF

**Inscrição:** 39.590.842/0001-86  
**Razão Social:** META CONSTRUCOES E CONSULTORIA LTDA  
**Endereço:** RUA CELINA ARAUJO 937 / AREAL / CHAPADINHA / MA / 65500-000

A Caixa Econômica Federal, no uso da atribuição que lhe confere o Art. 7, da Lei 8.036, de 11 de maio de 1990, certifica que, nesta data, a empresa acima identificada encontra-se em situação regular perante o Fundo de Garantia do Tempo de Serviço - FGTS.

O presente Certificado não servirá de prova contra cobrança de quaisquer débitos referentes a contribuições e/ou encargos devidos, decorrentes das obrigações com o FGTS.

**Validade:** 19/08/2025 a 17/09/2025

**Certificação Número:** 2025081907085967041118

Informação obtida em 01/09/2025 11:37:14

A utilização deste Certificado para os fins previstos em Lei esta condicionada a verificação de autenticidade no site da Caixa:  
**[www.caixa.gov.br](http://www.caixa.gov.br)**



PODER JUDICIÁRIO  
JUSTIÇA DO TRABALHO

## **CERTIDÃO NEGATIVA DE DÉBITOS TRABALHISTAS**

Nome: META CONSTRUCOES E CONSULTORIA LTDA (MATRIZ E FILIAIS)

CNPJ: 39.590.842/0001-86

Certidão nº: 49903543/2025

Expedição: 27/08/2025, às 15:44:05

Validade: 23/02/2026 - 180 (cento e oitenta) dias, contados da data de sua expedição.

Certifica-se que **META CONSTRUCOES E CONSULTORIA LTDA (MATRIZ E FILIAIS)**, inscrito(a) no CNPJ sob o nº **39.590.842/0001-86**, **NÃO CONSTA** como inadimplente no Banco Nacional de Devedores Trabalhistas.

Certidão emitida com base nos arts. 642-A e 883-A da Consolidação das Leis do Trabalho, acrescentados pelas Leis ns.º 12.440/2011 e 13.467/2017, e no Ato 01/2022 da CGJT, de 21 de janeiro de 2022. Os dados constantes desta Certidão são de responsabilidade dos Tribunais do Trabalho.

No caso de pessoa jurídica, a Certidão atesta a empresa em relação a todos os seus estabelecimentos, agências ou filiais.

A aceitação desta certidão condiciona-se à verificação de sua autenticidade no portal do Tribunal Superior do Trabalho na Internet (<http://www.tst.jus.br>).

Certidão emitida gratuitamente.

### **INFORMAÇÃO IMPORTANTE**

Do Banco Nacional de Devedores Trabalhistas constam os dados necessários à identificação das pessoas naturais e jurídicas inadimplentes perante a Justiça do Trabalho quanto às obrigações estabelecidas em sentença condenatória transitada em julgado ou em acordos judiciais trabalhistas, inclusive no concernente aos recolhimentos previdenciários, a honorários, a custas, a emolumentos ou a recolhimentos determinados em lei; ou decorrentes de execução de acordos firmados perante o Ministério Público do Trabalho, Comissão de Conciliação Prévia ou demais títulos que, por disposição legal, contiver força executiva.



**MINISTÉRIO DA FAZENDA**  
**Secretaria da Receita Federal do Brasil**  
**Procuradoria-Geral da Fazenda Nacional**

**CERTIDÃO NEGATIVA DE DÉBITOS RELATIVOS AOS TRIBUTOS FEDERAIS E À DÍVIDA ATIVA DA UNIÃO**

**Nome: META CONSTRUCOES E CONSULTORIA LTDA**  
**CNPJ: 39.590.842/0001-86**

Ressalvado o direito de a Fazenda Nacional cobrar e inscrever quaisquer dívidas de responsabilidade do sujeito passivo acima identificado que vierem a ser apuradas, é certificado que não constam pendências em seu nome, relativas a créditos tributários administrados pela Secretaria da Receita Federal do Brasil (RFB) e a inscrições em Dívida Ativa da União (DAU) junto à Procuradoria-Geral da Fazenda Nacional (PGFN).

Esta certidão é válida para o estabelecimento matriz e suas filiais e, no caso de ente federativo, para todos os órgãos e fundos públicos da administração direta a ele vinculados. Refere-se à situação do sujeito passivo no âmbito da RFB e da PGFN e abrange inclusive as contribuições sociais previstas nas alíneas 'a' a 'd' do parágrafo único do art. 11 da Lei nº 8.212, de 24 de julho de 1991.

A aceitação desta certidão está condicionada à verificação de sua autenticidade na Internet, nos endereços <<http://rfb.gov.br>> ou <<http://www.pgfn.gov.br>>.

Certidão emitida gratuitamente com base na Portaria Conjunta RFB/PGFN nº 1.751, de 2/10/2014.

Emitida às 14:30:37 do dia 15/05/2025 <hora e data de Brasília>.

Válida até 11/11/2025.

Código de controle da certidão: **6B26.26E0.61C2.722E**

Qualquer rasura ou emenda invalidará este documento.



**GOVERNO DO ESTADO DO MARANHÃO  
SECRETARIA DE ESTADO DA FAZENDA**

**CERTIDÃO NEGATIVA DE DÍVIDA ATIVA**

**Nº Certidão:** 072246/25

**Data da**

05/08/2025 10:16:04

**Inscrição Estadual:** 126696616

**CPF/CNPJ:** 39590842000186

**Razão Social:** META CONSTRUCOES E CONSULTORIA LTDA

**Endereço:** RUA 16, 7 QUADRA37 CEP: 65500000 - RESIDENCIAL ESPLANADA

**Telefone:** (98)92251962

**Município:** CHAPADINHA

**UF:** MA

Certificamos que, após a realização das consultas procedidas no sistema desta Secretaria e na forma do disposto do artigo 156, da lei nº 2.231, de 29/12/1962, substanciado pelos artigos 240 a 242 da lei nº 7.799, de 19/12/2002, bem como prescreve o artigo 205 da lei nº 5.172, de 25 de outubro de 1966 (Código Tributário Nacional) não constam débitos inscritos na Dívida Ativa, em nome do sujeito passivo acima identificado.

**Validade da Certidão: 90 (noventa) dias: 03/11/2025.**

A autenticidade desta certidão deverá ser confirmada no endereço:

<http://portal.sefaz.ma.gov.br/>, clicando no item "Certidões" e em seguida em "Validação de Certidão Negativa de Dívida Ativa".

**CERTIDÃO EMITIDA GRATUITAMENTE.**



**GOVERNO DO ESTADO DO MARANHÃO  
SECRETARIA DE ESTADO DA FAZENDA**

**CERTIDÃO NEGATIVA DE DÉBITO**

**Nº Certidão:** 192814/25

**Data da**

05/08/2025 10:14:05

**Inscrição Estadual:** 126696616

**CPF/CNPJ:** 39590842000186

**Razão Social:** META CONSTRUCOES E CONSULTORIA LTDA

**Endereço:** RUA 16, 7 QUADRA37 CEP: 65500000 - RESIDENCIAL ESPLANADA

**Telefone:** (98)92251962

**Município:** CHAPADINHA

**UF:** MA

Certificamos que, após a realização das consultas procedidas no sistema desta Secretaria, substanciado pelos artigos 240 a 242, da lei nº 7.799, de 19/12/2002 e disposto no artigo 205 da lei nº 5.172, de 25 de outubro de 1966 (Código Tributário Nacional), não constam débitos relativos aos tributos estaduais, administrados por esta Secretaria, em nome do sujeito passivo acima identificado. Ressalvado, todavia, à Fazenda Pública Estadual o direito da cobrança de dívidas que venham a ser apuradas e não alcançadas pela decadência.

**Validade da Certidão: 90 (noventa) dias: 03/11/2025.**

A autenticidade desta certidão deverá ser confirmada no endereço:

<http://portal.sefaz.ma.gov.br/>, clicando no item "Certidões" e em seguida em "Validação de Certidão Negativa de Débito".

**CERTIDÃO EMITIDA GRATUITAMENTE.**

**Data Impressão:** 05/08/2025 10:14:05



**PREFEITURA DE CHAPADINHA**  
SECRETARIA DE FAZENDA  
CNPJ: 06.117.709/0001-58  
AV. PRESIDENTE VARGAS, 310 \ CENTRO \ CHAPADINHA - MA \ CEP:  
65500000



27/08/2025 16:49:13  
USUÁRIO:JOAO

**CERTIDÃO NEGATIVA DE DÍVIDA ATIVA MUNICIPAL-CNDA Nº 2043/2025**  
**AUTENTICAÇÃO:ewpVNmPKMB7Y**

**CERTIFICO**, a pedido da parte interessada, para fins de quitação de tributos fiscais, que a empresa **META CONSTRUÇÕES E CONSULTORIA LTDA**, inscrita no CNPJ-MF sob nº **39.590.842/0001-86**, situada neste Cidade, **RUA 16, RESIDENCIAL ESPLANADA, 07 , QUADRA 37, BOA VISTA**, encontra-se quite com os tributos municipais, bem como a **DÍVIDA ATIVA**, até a presente data, ficando ressalvados os direitos desta Municipalidade cobrar dividas posteriormente comprovadas.

A presente Certidão terá validade até **25/11/2025**.

CHAPADINHA-MA, 27/08/2025.



## PREFEITURA DE CHAPADINHA

SECRETARIA DE FAZENDA

CNPJ: 06.117.709/0001-58

AV. PRESIDENTE VARGAS, 310 \ CENTRO \ CHAPADINHA - MA \ CEP:  
65500000



52.2

27/08/2025 16:48:29

USUÁRIO:JOAO

### CERTIDÃO NEGATIVA DE DÉBITOS-CND Nº 2042/2025

AUTENTICAÇÃO:crobgbov8RXv

**CERTIFICO**, a pedido de parte interessada, para fins de quitação de tributos fiscais, que a empresa **META CONSTRUÇÕES E CONSULTORIA LTDA**, inscrita no CNPJ-MF sob nº **39.590.842/0001-86**, situada nesta Cidade **RUA 16, RESIDENCIAL ESPLANADA, 07, QUADRA 37, BOA VISTA**, encontra-se quite com os tributos municipais, até a presente data, ficando ressalvados os direitos desta Municipalidade cobrar dívidas posteriormente comprovadas.

A presente Certidão terá validade até **25/11/2025**.

CHAPADINHA-MA, 27/08/2025.