

Ofício nº 048/2025

Chapadinha – MA, 11 de dezembro de 2025

Excelentíssimo Senhor,
Sr. Raimundo Peres da Silva Filho
Secretário Municipal de Infraestrutura e Urbanismo
Chapadinha - MA

Solicitação de Medição

A empresa **META CONSTRUÇÕES E CONSULTORIA LTDA** estabelecida na Rua 16, QD 37, nº 07, Residencial Esplanada, Chapadinha – MA, inscrita no Cadastro Nacional de Pessoa Jurídica do Ministério da Fazenda sob nº **39.590.842/0001-86**, através do seu sócio administrador kerlly Kaio de Lima da Conceição, CPF 053.823.563-27, RG 04313313201-1, detentora do contrato de Nº 268/2024, CONCORRÊNCIA-024/2024, processo administrativo 3228/2024, vem, respeitosamente, à presença de Vossa Senhoria, solicitar a 3º medição do Lote 02 do referido contrato.

KERLLY KAIO DE LIMA DA CONCEICAO:0538235632
7

Assinado de forma digital por
KERLLY KAIO DE LIMA DA
CONCEICAO:05382356327
Dados: 2025.12.11 17:34:12 -03'00'

KERLLY KAIO DE LIMA DA CONCEIÇÃO
(SÓCIO ADMINISTRADOR)



META CONSTRUÇÕES E CONSULTORIA LTDA

CNPJ: 39.590.842/0001-86

RUA 16, QD 37, Nº 07, RESIDENCIAL ESPLANADA, CHAPADINHA-MA CEP: 65500-000

metaconstrucoesconsultoria@gmail.com

PROFONTE: OBJETO : EXECUÇÃO DOS SERVIÇOS DE CONSTRUÇÃO DE QUADRA POLIESPORTIVA COBERTA COM ARQUIBANCADA DO JARDIM DE INFÂNCIA ANTÔNIO LOPES LIMA NO MUNICÍPIO DE LICITAÇÃO: CONCOMPERÍODO DE REFERÊNCIA A: 30/08/2025 A 30/10/2025

Nº DO CONTRATO: NDATA: 11/12/2025

3º MEDIÇÃO

R\$ 415.588,48

VALOR DA MEDIÇÃO:

PLANILHA DE LEVANTAMENTO DE SERVIÇOS - 3º BOLETIM DE MEDIÇÃO

ITEM	CÓDIGO	DESCRIÇÃO	FONTE	UNID	QUANTIDADE	PREÇO UNITÁRIO R\$	PREÇO TOTAL R\$	ACUM. ANTERIOR			MEDIÇÃO ATUAL			ACUMULADO			VALOR FINAL	
								QUANT.	%	QUANT. EXCEDENTE/ DIVERGENTE	QUANT.	%	QUANT. EXCEDENTE/ DIVERGENTE	QUANT.	%	QUANT. EXCEDENTE/ DIVERGENTE	ATUAL	ACUM.
1	SERVIÇOS PRELIMINARES																	
1.1	ADMINISTRAÇÃO LOCAL																	
1.1.1	90778	ENGENHEIRO CIVIL DE OBRA PLENO COM ENCARGOS COMPLEMENTARES	SINAPI	H	66,00	98,99	6.533,34	30,00	45,45%		22,50	34,09%	52,50	80%		9.063,83	37.104,32	87,81%
1.1.2	90776	ENCARREGADO GERAL COM ENCARGOS COMPLEMENTARES	SINAPI	H	704,00	26,81	18.874,24	306,75	43,57%		295,00	36,22%	561,75	80%		9.063,83	20.257,62	79,73%
1.2	S11397	PLACA DE OBRA EM LONA COM IMPRESSÃO DIGITAL 1,50 X 2,00M, INCLUSIVE ESTRUTURA EM METALON 20 X 20CM E ESCORAMENTO, INSTALADA - REV 02 - 09/2021	ORSE	UN	1,00	750,00	750,00	1,00	100,00%			0,00%	1,00	100%			R\$ 750,00	79,55%
1.3	104894	EXECUÇÃO DE DEPÓSITO EM CANTIERO DE OBRAS, FORADA PROJEÇÃO DA LAJE, EM CHAPA DE MADEIRA COMPENSADA, NÃO INCLUSIVE MOBILIÁRIO E EQUIPAMENTOS, AF-01/2024, PE	SINAPI	M2	9,00	1.206,93	10.862,37	9,00	100,00%			0,00%	9,00	100%			R\$ 10.862,37	100,00%
1.4	C1630	LOCAÇÃO DA OBRA (EXECUÇÃO DE GABARITO)	SEINFRA	M2	655,75	5,10	3.344,33	655,75	100,00%			0,00%	655,75	100%			R\$ 3.344,33	100,00%
1.5	S09937	LIMPEZA MECANIZADA DE TERRENO COM REMOÇÃO DE CAMADA VEGETAL	ORSE	M2	1.000,00	1,89	1.890,00	1.000,00	100,00%			0,00%	1.000,00	100%			R\$ 1.890,00	100,00%
2	MOVIMENTO DE TERRA PARA FUNDADOES																	
2.1	96527	ESCAVAÇÃO MANUAL PARA VIGA BALDRAME OU SAPATA CORRIDA (INCLUINDO ESCAVAÇÃO PARA COLOCAÇÃO DE FORMAS), AF-01/2024	SINAPI	M3	23,24	95,16	2.211,52	23,24	100,00%			0,00%	23,24	100%			R\$ 2.211,52	100,00%
2.2	101617	REGULARIZAÇÃO E COMPACTAÇÃO DO FUNDO DE VALAS	SINAPI	M2	97,01	2,86	277,45	97,01	100,00%			0,00%	97,01	100%			R\$ 277,45	100,00%
2.3	93381	REATERRO MECANIZADO DE VALAS COM RETROESCAVADEIRA	SINAPI	M3	50,52	11,14	562,79	50,52	100,00%			0,00%	50,52	100%			R\$ 562,79	100,00%
2.4	C0328	ATERRO C/COMPACTAÇÃO MECÂNICA E CONTROLE MAT. DE AQUISIÇÃO	SEINFRA	M3	196,73	96,48	18.980,51	196,73	100,00%			0,00%	196,73	100%			R\$ 18.980,51	100,00%
3	FUNDADOES																	
3.1	CONCRETO ARMADO PARA FUNDADOES - BLOCOS																	
3.1.1	96619	LASTRO DE CONCRETO NÃO-ESTRUTURAL ESPESURA 5CM-FUNDO DE VALA	SINAPI	M2	39,47	36,58	1.443,81	39,47	100,00%			0,00%	39,47	100%			R\$ 1.443,81	100,00%
3.1.2	96535	FORMA DE MADEIRA EM TABUAS PARA FUNDADOES, COM REAPROVEITAMENTO	SINAPI	M2	34,53	127,21	4.392,56	34,53	100,00%			0,00%	34,53	100%			R\$ 4.392,56	100,00%
3.1.3	92919	ARMAÇÃO DE AÇO CA-50 Ø 10MM; INCLUSO FORNECIMENTO, CORTE, DOBRA E COLOCAÇÃO	SINAPI	KG	481,26	11,85	5.702,93	481,26	100,00%			0,00%	481,26	100%			R\$ 5.702,93	100,00%
3.1.4	96558	CONCRETO BOMBADO FCK= 25MPA; INCLUINDO PREPARO, LANÇAMENTO E ADENSAMENTO	SINAPI	M3	29,82	813,56	24.260,36	29,82	100,00%			0,00%	29,82	100%			R\$ 24.260,36	100,00%
3.2	CONCRETO ARMADO PARA FUNDADOES - VIGAS BALDRAMES																	
3.2.1	C3529	MUTIRÃO MISTO - ALVENARIA DE PEDRA ARGAMASSADA (TRAPO 1:6) C/AGREGADOS ADQUIRIDOS	SEINFRA	M3	23,24	290,88	6.755,64	23,24	100,00%			0,00%	23,24	100%			R\$ 6.755,64	100,00%
3.2.2	96536	FORMA DE MADEIRA EM TABUAS PARA FUNDADOES, COM REAPROVEITAMENTO	SINAPI	M2	38,74	68,92	2.669,96	38,74	100,00%			0,00%	38,74	100%			R\$ 2.669,96	100,00%
3.2.3	92917	ARMAÇÃO DE AÇO CA-50 Ø 8MM; INCLUSO FORNECIMENTO, CORTE, DOBRA E COLOCAÇÃO	SINAPI	KG	246,48	13,53	3.334,87	246,48	100,00%			0,00%	246,48	100%			R\$ 3.334,87	100,00%
3.2.4	92915	ARMAÇÃO DE AÇO CA-60 Ø 50MM; INCLUSO FORNECIMENTO, CORTE, DOBRA E COLOCAÇÃO	SINAPI	KG	112,73	16,00	1.803,68	112,73	100,00%			0,00%	112,73	100%			R\$ 1.803,68	100,00%
3.2.5	96557	CONCRETO BOMBADO FCK= 25MPA; INCLUINDO PREPARO, LANÇAMENTO E ADENSAMENTO	SINAPI	M3	5,81	780,99	4.537,55	5,81	100,00%			0,00%	5,81	100%			R\$ 4.537,55	100,00%

PLANILHA DE LEVANTAMENTO DE SERVIÇOS - 3º BOLETIM DE MEDIÇÃO

ITEM	CÓDIGO	DESCRIÇÃO	CONTRATO				ACUM. ANTERIOR				MEDIÇÃO ATUAL				ACUMULADO				VALOR FINAL		
			UNID	QUANTIDADE	PREÇO UNITÁRIO R\$	PREÇO TOTAL R\$	QUANT.	%	QUANT. EXCEDENTE/ DIVERGENTE	%	QUANT. EXCEDENTE/ DIVERGENTE	%	QUANT.	%	QUANT. EXCEDENTE/ DIVERGENTE	%	QUANT.	ATUAL	ACUM.	%	
4.7.1	C2862	LASTRO DE BRITA COMPACTADA, ESPESSURA 5CM	SEINFRA	M3	1,90	137,66	262,12	0,00	0,00%	1,90	100,00%	1,90	100,00%	0,00	0,00%	1,90	R\$	262,12	R\$	262,12	100,00%
4.7.2	C1631	LONA PLÁSTICA EM LAJE DE PISO DA QUADRA, ESPESSURA 150 MICRAS	SEINFRA	M2	31,76	6,91	219,46	0,00	0,00%	31,76	100,00%	31,76	100,00%	0,00	0,00%	31,76	R\$	219,46	R\$	219,46	100,00%
4.7.3	97088	ARMAÇÃO EM TELA DE AÇO Q-82, AÇO CA-80, 4,2MM, MALHA 15X15CM	SINAPI	KG	31,76	13,91	441,78	0,00	0,00%	31,76	100,00%	31,76	100,00%	0,00	0,00%	31,76	R\$	441,78	R\$	441,78	100,00%
4.7.4	101747	PISO EM CONCRETO 20MPA USINADO, ESPESSURA 8CM, INCLUSIVE SELANTE A BASE DE POLIURETANO (DIMENSÕES 1X1M, PARA JUNTA DE DILATAÇÃO)	SINAPI	M2	31,76	99,06	3.146,15	0,00	0,00%	31,76	100,00%	31,76	100,00%	0,00	0,00%	31,76	R\$	3.146,15	R\$	3.146,15	100,00%
5		SISTEMA DE VEDAÇÃO VERTICAL																			
5.1		ALVENARIA DE VEDAÇÃO																			
5.1.1	103328	ALVENARIA DE VEDAÇÃO DE BLOCOS CERÂMICOS FURADOS NA HORIZONTAL DE 9X19X19 CM (ESPESSURA 9 CM) E ARGAMASSA DE ASSENTAMENTO COM PREPARO EM BETONEIRA, AF-12/2021	SINAPI	M2	491,21	85,98	42.234,24	491,21	100,00%	491,21	100,00%	491,21	100,00%	0,00	0,00%	491,21	R\$	-	R\$	42.234,24	100,00%
5.1.2	93203	FIXAÇÃO (ENCUNHAMENTO) DE ALVENARIA DE VEDAÇÃO COM ESPUMA DE POLIURETANO EXPANSIVA	SINAPI	M	60,00	15,47	928,20	60,00	100,00%	60,00	100,00%	60,00	100,00%	0,00	0,00%	60,00	R\$	-	R\$	928,20	100,00%
6		ESQUADRIAS																			
6.1		PORTAS DE MADEIRA																			
6.1.1	S07766	PORTA DE MADEIRA COMPENSADA - PM2A - 100X210 CM, LISA, SEM-OCA, PARA SANITÁRIO ACESSÍVEL, INCLUSIVE FERRAGENS E FECHADURA, SUPORTE E CHAPA DE ALUMÍNIO E=1MM, CONFORME PROJETO DE ESQUADRIAS	ORSE	UN	1,00	1.222,87	1.222,87	0,00	0,00%	1,00	100,00%	1,00	100,00%	0,00	0,00%	1,00	R\$	-	R\$	-	0,00%
6.2		FERRAGENS E ACESSÓRIOS																			
6.2.1	100866	BARRA DE APOIO 40 CM, AÇO INOX POLIDO, DECA OU EQUIVALENTE - PM2	SINAPI	UN	2,00	324,32	648,64	0,00	0,00%	2,00	100,00%	2,00	100,00%	0,00	0,00%	2,00	R\$	-	R\$	648,64	100,00%
6.2.2	S09076	CHAPA METÁLICA (ALUMÍNIO) 80X48 CM, E= 1MM PARA AS PORTAS	ORSE	M2	2,00	142,03	284,06	0,00	0,00%	2,00	100,00%	2,00	100,00%	0,00	0,00%	2,00	R\$	-	R\$	-	0,00%
6.2.3	100868	BARRA DE APOIO RETA, EM AÇO INOX POLIDO, COMPRIMENTO 80 CM, FIXADA NA PAREDE - FORNECIMENTO E INSTALAÇÃO, AF_01/2020	SINAPI	UN	2,00	359,27	718,54	0,00	0,00%	2,00	100,00%	2,00	100,00%	0,00	0,00%	2,00	R\$	-	R\$	-	0,00%
6.3		PORTÃO DE FERRO																			
6.3.1	S13135	PORTA DE ABRIR - PA4 - 70X165 CM - VENEZIANA- CONFORME PROJETO DE ESQUADRIAS, INCLUSIVE FERRAGENS	ORSE	M2	4,20	889,59	3.736,28	0,00	0,00%	4,20	100,00%	4,20	100,00%	0,00	0,00%	4,20	R\$	-	R\$	-	0,00%
6.4		JANELAS DE ALUMÍNIO - JA																			
6.4.1	S11945	BASCULANTE EM ALUMÍNIO, COR NIP/B, MOLDURA- VIDRO, TIPO CONVENCIONAL OU PIVOTANTE, EXCLUSIVE VIDRO	ORSE	M2	0,40	456,01	182,40	0,00	0,00%	0,40	100,00%	0,40	100,00%	0,00	0,00%	0,40	R\$	-	R\$	-	0,00%
6.5		VIDROS																			
6.5.1	C4835	ESPELHO CRISTAL E=4MM SEM MOLDURA	SEINFRA	M2	0,40	505,04	202,02	0,00	0,00%	0,40	100,00%	0,40	100,00%	0,00	0,00%	0,40	R\$	-	R\$	-	0,00%
7		SISTEMAS DE COBERTURA																			
7.1	94213	TELHA METÁLICA TRAPEZOIDAL - ESPESSURA 0,5MM	SINAPI	M2	804,38	72,97	58.695,61	0,00	0,00%	804,38	100,00%	804,38	100,00%	0,00	0,00%	804,38	R\$	58.695,61	R\$	58.695,61	92,02%
7.2	94228	CALHA EM CHAPA METÁLICA DOBRADA, DESENVOLVIMENTO 40CM E=0,05MM	SINAPI	M	64,82	78,48	5.087,07	0,00	0,00%	64,82	100,00%	64,82	100,00%	0,00	0,00%	64,82	R\$	-	R\$	-	0,00%
8		IMPERMEABILIZAÇÃO																			
8.1	96557	IMPERMEABILIZAÇÃO DE VIGA BALDRAME COM EMULSAO ASFÁLTICA, 2 DEMÃOS	SINAPI	M2	100,72	42,17	4.247,36	100,72	100,00%	100,72	100,00%	100,72	100,00%	0,00	0,00%	100,72	R\$	-	R\$	4.247,36	100,00%
8.2	96557	IMPERMEABILIZAÇÃO DE PAREDE COM EMULSAO ASFÁLTICA, 2 DEMÃOS	SINAPI	M2	16,78	42,17	707,61	16,78	100,00%	16,78	100,00%	16,78	100,00%	0,00	0,00%	16,78	R\$	-	R\$	707,61	100,00%
9		REVESTIMENTOS INTERNO E EXTERNO																			
9.1	87879	CHAPISCO DE ADERÊNCIA EM PAREDES INTERNAS, EXTERNAS, VIGAS, PLATIBANDA E CALHAS	SINAPI	M2	982,42	4,16	4.086,87	982,42	100,00%	982,42	100,00%	982,42	100,00%	0,00	0,00%	982,42	R\$	-	R\$	4.086,87	100,00%

PLANILHA DE LEVANTAMENTO DE SERVIÇOS - 3º BOLETIM DE MEDIÇÃO

ITEM	CÓDIGO	DESCRIÇÃO	CONTRATO	ACUM. ANTERIOR				MEDIÇÃO ATUAL				ACUMULADO				VALOR FINAL	
				UNID	QUANTIDADE	PREÇO UNITÁRIO R\$	PREÇO TOTAL R\$	QUANT.	%	QUANT. EXCEDENTE/ DIVERGENTE	%	QUANT.	%	QUANT. EXCEDENTE/ DIVERGENTE	%	ATUAL	ACUM.
9.2	87529	REBOCO PARA PAREDES INTERNAS E EXTERNAS TRACO 1:2:9 - PREPARO MECANICO - ESPESSURA 2,0 CM	SINAPI	M2	982,42	35,66	35.052,75	982,42	100,00%	0,00%	982,42	100%		R\$	-	R\$ 35.052,75	100,00%
9.3	87273	REVESTIMENTO CERÂMICO DE PAREDES PEI IV- CERÂMICA 32 X 45CM - INCL. REJUNTE	SINAPI	M2	12,78	74,04	946,23	0,00	0,00%	100,00%	12,78	100%		R\$	946,23	R\$ 946,23	100,00%
9.4	C4411	PASTILHA CERÂMICA 10X10CM - VERMELHA	SEINFRA	M2	0,80	147,34	117,87	0,00	0,00%	100,00%	0,80	100%		R\$	117,87	R\$ 117,87	100,00%
9.5	C4411	PASTILHA CERÂMICA 10X10CM - AZUL	SEINFRA	M2	0,80	147,34	117,87	0,00	0,00%	100,00%	0,80	100%		R\$	117,87	R\$ 117,87	100,00%
10		SISTEMAS DE PISOS					35.776,84	0,00	0,00%						6.401,28	8.653,59	24,19%
10.1	87630	CONTRAPISO DE CONCRETO NÃO-ESTRUTURAL, ESPESSURA 4 CM - ÁREAS MOLHADAS	SINAPI	M2	50,00	38,36	1.918,00	0,00	0,00%	100,00%	50,00	100%		R\$	1.918,00	R\$ 1.918,00	100,00%
10.2	102494	PINTURA DE PISO COM TINTA EPOXI, APLICAÇÃO MANUAL, 2 DEMÃOS, INCLUSO PRIMER EPOXI AF_05/2021	SINAPI	M2	481,25	56,36	27.123,25	0,00	0,00%	0,00%				R\$	-	R\$ -	0,00%
10.3	104606	PISO CERÂMICO ANTIDERRAPANTE PEVI - 45 X 45 CM INCL. REJUNTE	SINAPI	M2	4,00	74,76	299,04	0,00	0,00%	100,00%	4,00	100%		R\$	299,04	R\$ 299,04	100,00%
10.4	98689	SOLEIRA EM GRANITO CINZA ANDORINHA, LARGURA 15 CM, ESPESSURA 2 CM	SINAPI	M	2,80	118,43	331,60	0,00	0,00%	100,00%	2,80	100%		R\$	331,60	R\$ 331,60	100,00%
10.5	94990	EXECUÇÃO DE PASSEIO (CALÇADA) OU PISO DE CONCRETO COM CONCRETO MOLDADO IN LOCO, FEITO EM OBRA, ACABAMENTO CONVENCIONAL, NÃO ARMADO. AF_08/2022	SINAPI	M3	8,02	750,77	6.021,18	3,00	37,41%	62,59%	5,02	100%		R\$	3.768,87	R\$ 6.021,18	100,00%
10.6	88648	RODAPÉ CERÂMICO DE 7CM DE ALTURA COM PLACAS TIPO ESMALTADA EXTRA DE DIMENSÕES 45X45CM. AF_02/2023	SINAPI	M	8,95	9,36	83,77	0,00	0,00%	100,00%	8,95	100%		R\$	83,77	R\$ 83,77	100,00%
11		PINTURAS E ACABAMENTOS					29.365,33	0,00	0,00%						0,00	0,00	0,00%
11.1	88497	EMASSAMENTO DE TETO COM MASSA CORRIDA PVA, 2 DEMÃOS	SINAPI	M2	4,00	16,07	64,28	0,00	0,00%	0,00%	0,00	0%		R\$	-	R\$ -	0,00%
11.2	88497	EMASSAMENTO DE PAREDES INTERNAS E EXTERNAS COM MASSA ACRILICA, 2 DEMÃOS	SINAPI	M2	968,04	16,07	15.556,40	0,00	0,00%	0,00%	0,00	0%		R\$	-	R\$ -	0,00%
11.3	88489	PINTURA EM ACRILICO SOBRE TETO, 2 DEMÃOS	SINAPI	M2	4,00	14,14	56,56	0,00	0,00%	0,00%	0,00	0%		R\$	-	R\$ -	0,00%
11.4	88489	PINTURA EM LÁTEX ACRILICO SOBRE PAREDES INTERNAS E EXTERNAS - BRANCO GEL, 2 DEMÃOS	SINAPI	M2	968,04	14,14	13.686,09	0,00	0,00%	0,00%	0,00	0%		R\$	-	R\$ -	0,00%
12		INSTALAÇÃO HIDRÁULICA					1.913,44	0,00	0,00%						1.913,44	1.913,44	100,00%
12.1	89446	TUBO PVC SOLDÁVEL Ø 25 MM	SINAPI	M	12,00	4,93	59,16	0,00	0,00%	100,00%	12,00	100%		R\$	59,16	R\$ 59,16	100,00%
12.2	89449	TUBO PVC SOLDÁVEL Ø 50 MM	SINAPI	M	3,00	16,63	49,89	0,00	0,00%	100,00%	3,00	100%		R\$	49,89	R\$ 49,89	100,00%
12.3	94656	ADAPTADOR SOLDÁVEL CURTO COM BOLSA-ROSCA PARA REGISTRO - 25MM - 3/4"	SINAPI	UN	4,00	5,62	22,48	0,00	0,00%	100,00%	4,00	100%		R\$	22,48	R\$ 22,48	100,00%
12.4	89596	ADAPTADOR SOLDÁVEL CURTO COM BOLSA-ROSCA PARA REGISTRO - 50MM - 1 1/2"	SINAPI	UN	2,00	9,08	18,16	0,00	0,00%	100,00%	2,00	100%		R\$	18,16	R\$ 18,16	100,00%
12.5	89605	BUCHA DE REDUÇÃO SOLDÁVEL LONGA 50MM-25MM	SINAPI	UN	1,00	18,05	18,05	0,00	0,00%	100,00%	1,00	100%		R\$	18,05	R\$ 18,05	100,00%
12.6	89362	JOELHO 90 SOLDÁVEL - 25MM	SINAPI	UN	6,00	8,27	49,62	0,00	0,00%	100,00%	6,00	100%		R\$	49,62	R\$ 49,62	100,00%
12.7	89501	JOELHO 90 SOLDÁVEL - 50MM	SINAPI	UN	1,00	12,45	12,45	0,00	0,00%	100,00%	1,00	100%		R\$	12,45	R\$ 12,45	100,00%
12.8	89605	LUVA SOLDÁVEL 25MM	SINAPI	UN	6,00	18,05	108,30	0,00	0,00%	100,00%	6,00	100%		R\$	108,30	R\$ 108,30	100,00%
12.9	89605	LUVA SOLDÁVEL 50MM	SINAPI	UN	2,00	18,05	36,10	0,00	0,00%	100,00%	2,00	100%		R\$	36,10	R\$ 36,10	100,00%
12.10	89645	JOELHO DE REDUÇÃO 90° SOLDÁVEL COM BUCHA LATÃO - 25MM - 1/2"	SINAPI	UN	3,00	27,06	81,18	0,00	0,00%	100,00%	3,00	100%		R\$	81,18	R\$ 81,18	100,00%
12.11	89395	TÊ 90 SOLDÁVEL 25MM	SINAPI	UN	1,00	11,39	11,39	0,00	0,00%	100,00%	1,00	100%		R\$	11,39	R\$ 11,39	100,00%
12.12	86884	ENGATE FLEXIVEL PLÁSTICO 1/2" - 30CM	SINAPI	UN	3,00	9,53	28,59	0,00	0,00%	100,00%	3,00	100%		R\$	28,59	R\$ 28,59	100,00%
12.13	89987	REGISTRO DE GAVETA COM CANOPLA CROMADA 3/4"	SINAPI	UN	2,00	75,31	150,62	0,00	0,00%	100,00%	2,00	100%		R\$	150,62	R\$ 150,62	100,00%
12.14	102615	CAIXA D'ÁGUA EM POLIÉSTER REFORÇADO COM FIBRA DE VIDRO, 2000 LITROS - FORNECIMENTO E INSTALAÇÃO. AF_06/2021	SINAPI	UN	1,00	1.267,45	1.267,45	0,00	0,00%	100,00%	1,00	100%		R\$	1.267,45	R\$ 1.267,45	100,00%
13		DRENAÇÃO DE ÁGUAS PLUVIAIS					4.834,79	0,00	0,00%						4.834,79	4.834,79	100,00%
13.1		TUBULAÇÕES E CONEXÕES DE PVC					3.047,12	0,00	0,00%						3.047,12	3.047,12	100,00%
13.1.1	89578	TUBO DE PVC SÉRIE R Ø100MM	SINAPI	M	54,00	29,06	1.569,24	0,00	0,00%	100,00%	54,00	100%		R\$	1.569,24	R\$ 1.569,24	100,00%
13.1.2	89746	JOELHO 45° - 100MM	SINAPI	UN	22,00	26,09	573,98	0,00	0,00%	100,00%	22,00	100%		R\$	573,98	R\$ 573,98	100,00%

PLANILHA DE LEVANTAMENTO DE SERVIÇOS - 3º BOLETIM DE MEDIÇÃO

ITEM	CÓDIGO	DESCRIÇÃO	CONTRATO			ACUM. ANTERIOR			MEDIÇÃO ATUAL			ACUMULADO			VALOR FINAL		
			UNID	QUANTIDADE	PREÇO UNITÁRIO R\$	PREÇO TOTAL R\$	QUANT.	%	QUANT. EXCEDENTE/EMERGENTE	QUANT.	%	QUANT. EXCEDENTE/EMERGENTE	QUANT.	%	QUANT. EXCEDENTE/EMERGENTE	ATUAL	ACUAL
13.1.3	89744	JOELHO 90° - 100MM	SINAPI	UN	30,00	25,36	760,80	0,00	0,00%	30,00	100,00%	30,00	100%		R\$ 760,80	R\$ 760,80	100,00%
13.1.4	89567	JUNÇÃO SIMPLES - 100MM - 100MM	SINAPI	UN	2,00	71,55	143,10	0,00	0,00%	2,00	100,00%	2,00	100%		R\$ 143,10	R\$ 143,10	100,00%
13.2		ACESSÓRIOS					1.787,67	0,00	0,00%						R\$ 1.787,67	R\$ 1.787,67	100,00%
13.2.1	97907	CAIXA DE INSPEÇÃO EM ALVENARIA 80X80X40 CM	SINAPI	UN	3,00	595,89	1.787,67	0,00	0,00%	3,00	100,00%	3,00	100%		R\$ 1.787,67	R\$ 1.787,67	100,00%
14		INSTALAÇÃO SANITÁRIA					11.067,48	0,00	0,00%						R\$ 11.067,48	R\$ 11.067,48	100,00%
14.1	89714	TUBO DE PVC RÍGIDO 100MM	SINAPI	M	12,00	33,46	401,52	0,00	0,00%	12,00	100,00%	12,00	100%		R\$ 401,52	R\$ 401,52	100,00%
14.2	89711	TUBO DE PVC RÍGIDO 40MM	SINAPI	M	6,00	18,96	113,76	0,00	0,00%	6,00	100,00%	6,00	100%		R\$ 113,76	R\$ 113,76	100,00%
14.3	89712	TUBO DE PVC RÍGIDO 50MM	SINAPI	M	6,00	24,04	144,24	0,00	0,00%	6,00	100,00%	6,00	100%		R\$ 144,24	R\$ 144,24	100,00%
14.4	103967	BUCHA DE REDUÇÃO PVC LONGA 50MM-40MM	SINAPI	UN	1,00	10,13	10,13	0,00	0,00%	1,00	100,00%	1,00	100%		R\$ 10,13	R\$ 10,13	100,00%
14.5	89724	JOELHO PVC 90° 40MM	SINAPI	UN	2,00	8,86	17,72	0,00	0,00%	2,00	100,00%	2,00	100%		R\$ 17,72	R\$ 17,72	100,00%
14.6	89724	JOELHO PVC 90° COM ANEL PARA ESGOTO SECUNDÁRIO 40MM - 1 1/2"	SINAPI	UN	2,00	8,86	17,72	0,00	0,00%	2,00	100,00%	2,00	100%		R\$ 17,72	R\$ 17,72	100,00%
14.7	89669	JUNÇÃO PVC SIMPLES 100MM-50MM	SINAPI	UN	1,00	82,83	82,83	0,00	0,00%	1,00	100,00%	1,00	100%		R\$ 82,83	R\$ 82,83	100,00%
14.8	89784	TÉ PVC SANITÁRIO 50MM-50MM	SINAPI	UN	1,00	22,31	22,31	0,00	0,00%	1,00	100,00%	1,00	100%		R\$ 22,31	R\$ 22,31	100,00%
14.9	89748	CURVA 90° CURTA 100 MM	SINAPI	UN	1,00	38,61	38,61	0,00	0,00%	1,00	100,00%	1,00	100%		R\$ 38,61	R\$ 38,61	100,00%
14.10	89728	CURVA 90° CURTA 40 MM	SINAPI	UN	2,00	11,44	22,88	0,00	0,00%	2,00	100,00%	2,00	100%		R\$ 22,88	R\$ 22,88	100,00%
14.11	89707	CAIXA SIFONADA 100X100X50MM	SINAPI	UN	1,00	46,60	46,60	0,00	0,00%	1,00	100,00%	1,00	100%		R\$ 46,60	R\$ 46,60	100,00%
14.12	89707	CAIXA SIFONADA 150X150X50MM	SINAPI	UN	1,00	46,60	46,60	0,00	0,00%	1,00	100,00%	1,00	100%		R\$ 46,60	R\$ 46,60	100,00%
14.13	C0609	CAIXA DE INSPEÇÃO 80X60CM	SEINFRA	UN	2,00	348,00	696,00	0,00	0,00%	2,00	100,00%	2,00	100%		R\$ 696,00	R\$ 696,00	100,00%
14.14	C4822	TERMINAL DE VENTILAÇÃO 50MM	SEINFRA	UN	1,00	17,05	17,05	0,00	0,00%	1,00	100,00%	1,00	100%		R\$ 17,05	R\$ 17,05	100,00%
14.15	98083	TANQUE SÉPTICO RETANGULAR, EM ALVENARIA COM BLOCOS DE CONCRETO, DIMENSÕES INTERNAS: 1,2 X 2,4 X H=1,6 M. VOLUME ÚTIL: 3456 L (PARA 13 CONTRIBUINTES). AF. 12/2020	SINAPI	UN	1,00	4.456,29	4.456,29	0,00	0,00%	1,00	100,00%	1,00	100%		R\$ 4.456,29	R\$ 4.456,29	100,00%
14.16	98063	SUMIDOURO CIRCULAR EM CONCRETO PRÉ-MOLDADO, DIÂMETRO INTERNO = 2,38 M, ALTURA INTERNA = 2,50 M, ÁREA DE INFILTRAÇÃO: 21,3 M² (PARA 8 CONTRIBUINTES). AF. 12/2020 PA	SINAPI	UN	1,00	4.933,22	4.933,22	0,00	0,00%	1,00	100,00%	1,00	100%		R\$ 4.933,22	R\$ 4.933,22	100,00%
15		LOUÇAS, ACESSÓRIOS E METAIS					2.877,11	0,00	0,00%						R\$ 0,00	R\$ 0,00	0,00%
15.1	95470	BACIA SANITÁRIA CONVENCIONAL, DECA OU EQUIVALENTE COM ACESSÓRIOS	SINAPI	UN	1,00	340,01	340,01	0,00	0,00%	1,00	100,00%	1,00	100%		R\$ 340,01	R\$ 340,01	100,00%
15.2	89901	CUBA DE EMBUTIR OVAL EM LOUÇA BRANCA, DECA OU EQUIVALENTE	SINAPI	UN	1,00	162,04	162,04	0,00	0,00%	1,00	100,00%	1,00	100%		R\$ 162,04	R\$ 162,04	100,00%
15.3	95544	PORTA PAPEL HIGIÊNICO, MELHORAMENTO OU EQUIVALENTE	SINAPI	UN	1,00	77,30	77,30	0,00	0,00%	1,00	100,00%	1,00	100%		R\$ 77,30	R\$ 77,30	100,00%
15.4	95547	PAPELEIRA DE SOBREPOR INTERFOLHADO, MELHORAMENTO OU EQUIVALENTE	SINAPI	UN	1,00	115,35	115,35	0,00	0,00%	1,00	100,00%	1,00	100%		R\$ 115,35	R\$ 115,35	100,00%
15.5	C1151	DUCHA HIGIÊNICA COM REGISTRO E DERIVAÇÃO, DECA OU EQUIVALENTE	SEINFRA	UN	1,00	65,23	65,23	0,00	0,00%	1,00	100,00%	1,00	100%		R\$ 65,23	R\$ 65,23	100,00%
15.6	89906	TORNEIRA PARA LAVATÓRIO COM ACIONAMENTO POR ALAVANCA, DECA OU EQUIVALENTE	SINAPI	UN	1,00	106,94	106,94	0,00	0,00%	1,00	100,00%	1,00	100%		R\$ 106,94	R\$ 106,94	100,00%
15.7	95547	DISPENSER SABONETEIRA, MELHORAMENTOS OU EQUIVALENTE	SINAPI	UN	1,00	115,35	115,35	0,00	0,00%	1,00	100,00%	1,00	100%		R\$ 115,35	R\$ 115,35	100,00%
15.8	95547	DISPENSER TOALHA, MELHORAMENTOS OU EQUIVALENTE	SINAPI	UN	1,00	115,35	115,35	0,00	0,00%	1,00	100,00%	1,00	100%		R\$ 115,35	R\$ 115,35	100,00%
15.9	S03708	CABIDE METÁLICO, DECA OU EQUIVALENTE	ORSE	UN	1,00	112,36	112,36	0,00	0,00%	1,00	100,00%	1,00	100%		R\$ 112,36	R\$ 112,36	100,00%
15.10	100866	BARRA DE APOIO 40 CM, AÇO INOX POLIDO, DECA OU EQUIVALENTE	SINAPI	UN	2,00	324,32	648,64	0,00	0,00%	2,00	100,00%	2,00	100%		R\$ 648,64	R\$ 648,64	100,00%
15.11	100868	BARRA DE APOIO 80 CM, AÇO INOX POLIDO, DECA OU EQUIVALENTE	SINAPI	UN	2,00	359,27	718,54	0,00	0,00%	2,00	100,00%	2,00	100%		R\$ 718,54	R\$ 718,54	100,00%
16		SISTEMA DE PROTEÇÃO CONTRA INCÊNDIO					2.584,98	0,00	0,00%						R\$ 0,00	R\$ 0,00	0,00%
16.1	97599	LUMINÁRIA DE EMERGÊNCIA DE BLOCOS AUCÔNOMOS DE LED, COM AUTONOMIA DE 2H	SINAPI	UN	8,00	21,39	171,12	0,00	0,00%	8,00	100,00%	8,00	100%		R\$ 171,12	R\$ 171,12	100,00%
16.2	S07860	LUMINÁRIA DE EMERGÊNCIA DE BLOCOS AUCÔNOMOS DE LED, TIPO REFLETOR	ORSE	UN	2,00	295,75	591,50	0,00	0,00%	2,00	100,00%	2,00	100%		R\$ 591,50	R\$ 591,50	100,00%
16.3	S12514	KIT BOTOEIRA DE EMERGÊNCIA	ORSE	UN	2,00	794,09	1.588,18	0,00	0,00%	2,00	100,00%	2,00	100%		R\$ 1.588,18	R\$ 1.588,18	100,00%

PLANILHA DE LEVANTAMENTO DE SERVIÇOS - 3º BOLETIM DE MEDIÇÃO

CONTRATO										ACUM. ANTERIOR				MEDIÇÃO ATUAL				ACUMULADO				VALOR FINAL	
ITEM	CÓDIGO	DESCRIÇÃO	UNID	QUANTIDADE	PREÇO UNITÁRIO R\$	PREÇO TOTAL R\$	QUANT.	%	QUANT. EXCEDENTE/ DIVERGENTE	%	QUANT.	%	QUANT. EXCEDENTE/ DIVERGENTE	%	QUANT.	%	QUANT. EXCEDENTE/ DIVERGENTE	%	R\$	R\$			
16.4	S13580	PLACA DE SINALIZAÇÃO EM PVC FOTOLUMINESCENTE, DIMENSÕES ATÉ 480CMF	UN	18,00	13,01	234,18	0,00	0,00%		0,00%	0,00	0%			0,00	0%			R\$	R\$			
17		INSTALAÇÃO ELÉTRICA - 220V				29.572,61	0,00	0,00%		0,00%	0,00	0%			0,00	0%			5.093,18	8.098,25			
17.1		CENTRO DE DISTRIBUIÇÃO				638,65	0,00	0,00%		0,00%	0,00	0%			0,00	0%			638,65	638,65			
17.1.1	101883	QUADRO DE DISTRIBUIÇÃO DE EMBUTIR, COMPLETO (PARA 18 DISJUNTORES MONOPOLARES, COM BARRAMENTO PARA AS FASES, NEUTRO E PARA PROTEÇÃO, METÁLICO, PINTURA ELETROSTÁTICA EPOXI COR BEGÉ, C/ PORTA, TRINCO E ACESSÓRIOS)	UN	1,00	511,58	511,58	0,00	0,00%		0,00%	1,00	100,00%			1,00	100%			R\$	511,58			
17.1.2	101838	QUADRO DE MEDIÇÃO	UN	1,00	127,07	127,07	0,00	0,00%		0,00%	1,00	100,00%			1,00	100%			R\$	127,07			
17.2		DISJUNTORES				460,69	0,00	0,00%		0,00%	0,00	0%			0,00	0%			R\$	0,00			
17.2.1	93653	DISJUNTOR MONOPOLAR TERMOMAGNÉTICO 10A	UN	12,00	10,28	123,48	0,00	0,00%		0,00%	0,00	0%			0,00	0%			R\$	R\$			
17.2.2	93654	DISJUNTOR MONOPOLAR TERMOMAGNÉTICO 13A	UN	1,00	10,88	10,88	0,00	0,00%		0,00%	0,00	0%			0,00	0%			R\$	R\$			
17.2.3	93657	DISJUNTOR MONOPOLAR TERMOMAGNÉTICO 32A	UN	8,00	13,51	108,08	0,00	0,00%		0,00%	0,00	0%			0,00	0%			R\$	R\$			
17.2.4	93673	DISJUNTOR TRIPOLAR TERMOMAGNÉTICO 50A	UN	1,00	86,64	86,64	0,00	0,00%		0,00%	0,00	0%			0,00	0%			R\$	R\$			
17.2.5	C4530	INTERRUPTOR BIPOLAR DR - 25A	UN	1,00	151,61	151,61	0,00	0,00%		0,00%	0,00	0%			0,00	0%			R\$	R\$			
17.3		ELETRODUTOS E ACESSÓRIOS				10.458,59	0,00	0,00%		0,00%	0,00	0%			0,00	0%			R\$	4.454,53			
17.3.1	91834	ELETRODUTO PVC FLEXÍVEL CORRUGADO REFORÇADO, Ø25MM (DN 3/4"), INCLUSIVE CONEXÕES	M	270,40	17,82	4.818,53	150,00	55,47%		44,53%	120,40	100%			270,40	100%			R\$	2.145,53			
17.3.2	91873	ELETRODUTO PVC RÍGIDO ROSCAVEL, Ø40MM (DN 1 1/4"), INCLUSIVE CONEXÕES	M	11,70	20,85	243,95	11,70	100,00%		0,00%	0,00	0%			11,70	100%			R\$	243,95			
17.3.3	93011	ELETRODUTO PVC RÍGIDO ROSCAVEL, Ø65MM (DN 3"), INCLUSIVE CONEXÕES	M	60,00	45,21	2.712,60	0,00	0,00%		0,00%	0,00	0%			0,00	0%			R\$	R\$			
17.3.4	91884	LUVA PVC ROSCA 3/4"	UN	2,00	11,12	22,24	0,00	0,00%		0,00%	2,00	100,00%			2,00	100%			R\$	22,24			
17.3.5	91886	LUVA PVC ROSCA 1 1/4"	UN	103,00	15,39	1.585,17	0,00	0,00%		0,00%	103,00	100,00%			103,00	100%			R\$	1.585,17			
17.3.6	93016	LUVA PVC ROSCA 3"	UN	13,00	38,74	503,62	0,00	0,00%		0,00%	13,00	100,00%			13,00	100%			R\$	503,62			
17.3.7	91920	CURVA 90° LONGA 1 1/4"	UN	1,00	24,25	24,25	0,00	0,00%		0,00%	1,00	100,00%			1,00	100%			R\$	24,25			
17.3.8	91943	CAIXA DE PASSAGEM PVC 4X4"	UN	17,00	22,03	374,51	4,00	23,53%		0,00%	4,00	24%			4,00	24%			R\$	88,12			
17.3.9	92865	CAIXA DE PASSAGEM DE SOBREPOR NO TETO AÇO PINTADA 100X100X60MM	UN	2,00	13,74	27,48	0,00	0,00%		0,00%	2,00	100,00%			2,00	100%			R\$	27,48			
17.3.10	C0627	CAIXA DE PASSAGEM DE EMBUTIR PVC 150X150X68MM	UN	2,00	40,55	81,10	0,00	0,00%		0,00%	2,00	100,00%			2,00	100%			R\$	81,10			
17.3.11	C0628	CAIXA DE PASSAGEM DE EMBUTIR PVC 250X323X74MM	UN	1,00	65,14	65,14	0,00	0,00%		0,00%	1,00	100,00%			1,00	100%			R\$	65,14			
17.4		CABOS E FIOS (CONDUTORES)				11.527,17	0,00	0,00%		0,00%	0,00	0%			0,00	0%			R\$	0,00			
17.4.1	91826	CONDUTOR DE COBRE FLEXÍVEL ISOLADO, 2,5 MM², ANTI-CHAMAS, 450/750 V	M	850,50	4,02	3.419,01	0,00	0,00%		0,00%	0,00	0%			0,00	0%			R\$	R\$			
17.4.2	91828	CONDUTOR DE COBRE FLEXÍVEL ISOLADO, 4,0 MM², ANTI-CHAMAS, 450/750 V	M	66,00	6,21	409,86	0,00	0,00%		0,00%	0,00	0%			0,00	0%			R\$	R\$			
17.4.3	91830	CONDUTOR DE COBRE FLEXÍVEL ISOLADO, 6,0 MM², ANTI-CHAMAS, 450/750 V	M	286,75	8,69	2.491,86	0,00	0,00%		0,00%	0,00	0%			0,00	0%			R\$	R\$			
17.4.4	91834	CONDUTOR DE COBRE FLEXÍVEL ISOLADO, 16,0 MM², ANTI-CHAMAS, 450/750 V	M	231,50	22,46	5.206,44	0,00	0,00%		0,00%	0,00	0%			0,00	0%			R\$	R\$			
17.5		ILUMINAÇÃO E TOMADAS				6.467,51	0,00	0,00%		0,00%	0,00	0%			0,00	0%			R\$	0,00			
17.5.1	91996	TOMADA UNIVERSAL, 10A, COR BRANCA, COMPLETA	UN	5,00	35,09	175,45	0,00	0,00%		0,00%	0,00	0%			0,00	0%			R\$	R\$			
17.5.2	91983	INTERRUPTOR 1 TECLA SIMPLES	UN	2,00	29,97	59,94	0,00	0,00%		0,00%	0,00	0%			0,00	0%			R\$	R\$			
17.5.3	97587	LUMINÁRIAS LED SOBREPOR 270X1250MM, 18W	UN	3,00	309,24	927,72	0,00	0,00%		0,00%	0,00	0%			0,00	0%			R\$	R\$			
17.5.4	S12808	REFLETOR LED 200W	UN	20,00	265,22	5.304,40	0,00	0,00%		0,00%	0,00	0%			0,00	0%			R\$	R\$			
18		SISTEMA DE PROTEÇÃO CONTRA DESCARGAS ATMOSFÉRICAS (SPDA)				24.089,35	0,00	0,00%		0,00%	0,00	0%			0,00	0%			R\$	10.339,92			
18.1	C3463	CONECTOR TIPO TERMINAL OLHAL PARA CABO #50 MM²	UN	15,00	7,21	108,15	0,00	0,00%		0,00%	0,00	0%			0,00	0%			R\$	R\$			
18.2	96463	CONECTOR PARA HASTE DE ATERRAMENTO TIPO U COM DUPLA ROSCA	UN	18,00	25,16	452,88	0,00	0,00%		0,00%	18,00	100,00%			18,00	100%			R\$	452,88			
18.3	96985	HASTE DE COBRE 2.4 M X 5/8" COPPERWELD	UN	18,00	84,22	1.515,96	0,00	0,00%		0,00%	18,00	100,00%			18,00	100%			R\$	1.515,96			

PLANILHA DE LEVANTAMENTO DE SERVIÇOS - 3º BOLETIM DE MEDIÇÃO

CONTRATO				ACUM. ANTERIOR				MEDIÇÃO ATUAL				ACUMULADO				VALOR FINAL											
ITEM	CÓDIGO	DESCRIÇÃO	FONTE	UNID	QUANTIDADE	PREÇO UNITÁRIO R\$	PREÇO TOTAL R\$	QUANT.	%	QUANT. EXCEDENTE/ DIVERGENTE	QUANT.	%	QUANT. EXCEDENTE/ DIVERGENTE	QUANT.	%	QUANT. EXCEDENTE/ DIVERGENTE	QUANT.	%	ATUAL	ACUM.	%						
18.4	98974	CABO DE COBRE NU 50MM²	SINAPI	M	285,00	84,00	21.420,00	0,00	0,00%	0,00	95,00	37,25%	0,00	95,00	37%	0,00	95,00	37,25%	R\$ 7.980,00	R\$ 7.980,00	37,25%						
18.5	98111	CAIXA DE INSPEÇÃO COM TAMPA EM PVC, Ø 230MM X 250MM	SINAPI	UN	4,00	53,74	214,96	0,00	0,00%	0,00	4,00	100,00%	0,00	4,00	100%	0,00	4,00	100,00%	R\$ 214,96	R\$ 214,96	100,00%						
18.6	98463	PARAFUSO 5/16" INOX CABEÇA SEXTAVADA COM ARRUELA	SINAPI	UN	15,00	25,16	377,40	0,00	0,00%	0,00	7,00	46,67%	0,00	7,00	47%	0,00	7,00	46,67%	R\$ 176,12	R\$ 176,12	46,67%						
19	SERVIÇOS COMPLEMENTARES																										
19.1	C4088	BANCADA EM GRANITO CINZA ANDORINHA - ESPESSURA 2CM, CONFORME PROJETO	SEINFRA	M2	0,14	386,96	54,17	0,00	0,00%	0,00	0,00	0,00%	0,00	0,00	0%	0,00	0,00	0,00%	R\$ -	R\$ -	0,00%						
19.2	C1889	PEITORIL EM GRANITO CINZA, LARGURA= 19CM E=2 CM	SEINFRA	M	0,85	88,89	75,56	0,00	0,00%	0,00	0,85	100,00%	0,00	0,85	100%	0,00	0,85	100,00%	R\$ 75,56	R\$ 75,56	100,00%						
19.3	C0864	CONJUNTO DE MASTROS PARA BANDEIRAS EM TUBO DE AÇO GALVANIZADO	SEINFRA	UN	1,00	3.852,53	3.852,53	0,00	0,00%	0,00	0,00	0,00%	0,00	0,00	0%	0,00	0,00	0,00%	R\$ -	R\$ -	0,00%						
19.4	C1351	ESTRUTURA METÁLICA PARA REDE DE VOLEY	SEINFRA	CJ	1,00	2.703,16	2.703,16	0,00	0,00%	0,00	0,00	0,00%	0,00	0,00	0%	0,00	0,00	0,00%	R\$ -	R\$ -	0,00%						
19.5	C1347	ESTRUTURA METÁLICA COM TABELAS DE BASQUETE	SEINFRA	CJ	1,00	5.130,88	5.130,88	0,00	0,00%	0,00	0,00	0,00%	0,00	0,00	0%	0,00	0,00	0,00%	R\$ -	R\$ -	0,00%						
19.6	C1349	ESTRUTURA METÁLICA DE TRAVES DE FUTSAL	SEINFRA	CJ	1,00	4.452,67	4.452,67	0,00	0,00%	0,00	0,00	0,00%	0,00	0,00	0%	0,00	0,00	0,00%	R\$ -	R\$ -	0,00%						
19.7	102362	ALAMBRADO PARA QUADRA POLIESPORTIVA, ESTRUTURADO POR TUBOS DE AÇO GALVANIZADO, (MONTANTES COM DIÂMETRO 2", TRAVESSAS E ESCORAS COM DIÂMETRO 1 1/2"), COM TELA DE ARAME GALVANIZADO FIO 14 BIVG E MALHA QUADRADA 5X5CM (EXCETO MURETA). AF_03/2021	SINAPI	M2	171,50	163,23	27.983,95	0,00	0,00%	0,00	0,00	0,00%	0,00	0,00	0%	0,00	0,00	0,00%	R\$ -	R\$ -	0,00%						
20	SERVIÇOS FINAIS																										
20.1	98803	LIMPEZA DE OBRA	SINAPI	M2	655,75	1,94	3.355,68	0,00	0,00%	0,00	0,00	0,00%	0,00	0,00	0%	0,00	0,00	0,00%	R\$ 0,00	R\$ 0,00	0,00%						
20.2	S00005	PLACA DE INAUGURAÇÃO METÁLICA 0,47X0,57M	ORSE	UN	1,00	2.083,52	2.083,52	0,00	0,00%	0,00	0,00	0,00%	0,00	0,00	0%	0,00	0,00	0,00%	R\$ -	R\$ -	0,00%						
				VALOR ORÇAMENTO:				813.889,64								326.926,12				652.240,30							
				VALOR BDI TOTAL:				220.726,87												88.662,36				176.887,57			
				VALOR TOTAL:				1.034.616,51												415.588,48				825.127,87			
UM MILHÃO TRINTA E QUATRO MIL SEISCENTOS E DEZESSEIS REAIS E CINQUENTA E UM CENTAVOS																											

VALOR DA 3ª MEDIÇÃO R\$ 415.588,48 (QUATROCENTOS E QUINZE MIL QUINHENTOS E OITENTA E OITO REAIS E QUARENTA E OITO CENTAVOS)

SALDO DO CONTRATO R\$ 205.488,64

JULIO ENRIKY SENA DE OLIVEIRA:0202881830
 Assinado de forma digital por JULIO ENRIKY SENA DE OLIVEIRA:02028818301

KERLY KAIO DE LIMA DA CONCEICAO:05382356327
 Assinado de forma digital por KERLY KAIO DE LIMA DA CONCEICAO:05382356327
 Dados: 2025.12.11 17:34:47 -03'00'



P R E F E I T U R A D E CHAPADINHA O T R A B A L H O C O N T I N U A

PROPONENTE: PREFEITURA MUNICIPAL DE CHAPADINHA.
 OBJETO : EXECUÇÃO DOS SERVIÇOS DE CONSTRUÇÃO DE QUADRA POLIESPORTIVA COBERTA COM ARQUIBANCADA DO JARDIM DE INFÂNCIA ANTÔNIO LOPES LIMA NO MUNICÍPIO DE CHAPADINHA-MA. LOTE 2
 EMPRESA EXECUTORA: META CONSTRUÇÕES E CONSULTORIA LTDA CNPJ: 39.590.842/0001-86

LICITAÇÃO: CONCORRÊNCIA Nº 024/2024

PERÍODO DE REFERÊNCIA A: 30/08/2025 A 30/10/2025

Nº DO CONTRATO: Nº268/2024

DATA: 11/12/2025

VALOR DA MEDIÇÃO:

R\$ 415.588,48

PLANILHA DE LEVANTAMENTO DE SERVIÇOS - 3º BOLETIM DE MEDIÇÃO

ITEM	CÓDIGO	DESCRIÇÃO	CONTRATO			ACUM. ANTERIOR			MEDIÇÃO ATUAL			ACUMULADO			VALOR FINAL		
			UNID	QUANTIDADE	PREÇO UNITÁRIO R\$	PREÇO TOTAL R\$	QUANT.	%	QUANT. EXCEDENTE/IMERGENTE	QUANT.	%	QUANT. EXCEDENTE/IMERGENTE	QUANT.	%	QUANT. EXCEDENTE/IMERGENTE	ATUAL	ACUM.
1	SERVIÇOS PRELIMINARES																
1.1	ADMINISTRAÇÃO LOCAL																
1.1.1	90778	ENGENHEIRO CIVIL DE OBRA PLENO COM ENCARGOS COMPLEMENTARES	SINAPI	66,00	96,99	6.533,34	30,00	45,45%	22,50	34,09%	52,50	80%	9.063,83	37.104,32	87,81%		
1.1.2	90776	ENCARREGADO GERAL COM ENCARGOS COMPLEMENTARES	SINAPI	704,00	26,81	18.874,24	306,75	43,57%	255,00	36,22%	561,75	80%	9.063,83	20.257,62	79,73%		
1.2	S11397	PLACA DE OBRA EM LONA COM IMPRESSÃO DIGITAL 1,50 X 2,00M, INCLUSIVE ESTRUTURA EM METALON 20 X 20CM E ESCORAMENTO, INSTALADA - REV 02 - 09/2021	ORSE	1,00	750,00	750,00	1,00	100,00%		0,00%	1,00	100%		750,00	100,00%		
1.3	104894	EXECUÇÃO DE DEPÓSITO EM CANTIEIRO DE OBRAS, FORA DA PROJEÇÃO DA LAJE, EM CHAPA DE MADEIRA COMPENSADA, NÃO INCLUSIVE MOBILIÁRIO E EQUIPAMENTOS. AF_01/2024, PE	SINAPI	9,00	1.206,93	10.862,37	9,00	100,00%		0,00%	9,00	100%		10.862,37	100,00%		
1.4	C1630	LOCAÇÃO DA OBRA (EXECUÇÃO DE GABARITO)	SEINFRA	655,75	5,10	3.344,33	655,75	100,00%		0,00%	655,75	100%		3.344,33	100,00%		
1.5	S09937	LIMPEZA MECANIZADA DE TERRENO COM REMOÇÃO DE CAMADA VEGETAL	ORSE	1.000,00	1,89	1.890,00	1.000,00	100,00%		0,00%	1.000,00	100%		1.890,00	100,00%		
2	MOVIMENTO DE TERRA PARA FUNDAÇÕES																
2.1	96527	ESCAVAÇÃO MANUAL PARA VIGA BALDRAME OU SAPATA CORRIDA (INCLUINDO ESCAVAÇÃO PARA COLOCAÇÃO DE FORMAS). AF_01/2024	SINAPI	23,24	95,16	2.211,52	23,24	100,00%		0,00%	23,24	100%		2.211,52	100,00%		
2.2	101617	REGULARIZAÇÃO E COMPACTAÇÃO DO FUNDO DE VALAS	SINAPI	97,01	2,86	277,45	97,01	100,00%		0,00%	97,01	100%		277,45	100,00%		
2.3	93381	REATERRO MECANIZADO DE VALAS COM RETROSCAVADEIRA	SINAPI	50,52	11,14	562,79	50,52	100,00%		0,00%	50,52	100%		562,79	100,00%		
2.4	C0328	ATERRO C/COMPACTAÇÃO MECÂNICA E CONTROLE, MAT. DE AQUISIÇÃO	SEINFRA	196,73	96,48	18.980,51	196,73	100,00%		0,00%	196,73	100%		18.980,51	100,00%		
3	FUNDAÇÕES																
3.1	CONCRETO ARMADO PARA FUNDAÇÕES - BLOCOS																
3.1.1	96619	LASTRO DE CONCRETO NÃO-ESTRUTURAL, ESPESURA 5CM - FUNDO DE VALA	SINAPI	39,47	36,58	1.443,81	39,47	100,00%		0,00%	39,47	100%		1.443,81	100,00%		
3.1.2	96535	FORMA DE MADEIRA EM TÁBUAS PARA FUNDAÇÕES, COM REAPROVEITAMENTO	SINAPI	34,53	127,21	4.392,56	34,53	100,00%		0,00%	34,53	100%		4.392,56	100,00%		
3.1.3	92919	ARMAÇÃO DE AÇO CA-50 Ø 10MM; INCLUSO FORNECIMENTO, CORTE, DOBRA E COLOCAÇÃO	SINAPI	481,26	11,85	5.702,93	481,26	100,00%		0,00%	481,26	100%		5.702,93	100,00%		
3.1.4	96558	CONCRETO BOMBADO FCX= 25MPA; INCLUINDO PREPARO, LANÇAMENTO E ADENSAMENTO	SINAPI	29,82	813,56	24.260,36	29,82	100,00%		0,00%	29,82	100%		24.260,36	100,00%		
3.2	CONCRETO ARMADO PARA FUNDAÇÕES - VIGAS BALDRAMES																
3.2.1	C3529	MUTRÃO MISTO - ALVENARIA DE PEDRA ARGAMASSADA (TRAÇO 1:6) C/AGREGADOS ADQUIRIDOS	SEINFRA	23,24	290,69	6.755,64	23,24	100,00%		0,00%	23,24	100%		6.755,64	100,00%		

✓

PLANILHA DE LEVANTAMENTO DE SERVIÇOS - 3º BOLETIM DE MEDIÇÃO

ITEM	CÓDIGO	DESCRIÇÃO	FONTE	UNID	QUANTIDADE	PREÇO UNITÁRIO R\$	PREÇO TOTAL R\$	ACUM. ANTERIOR				MEDIÇÃO ATUAL				ACUMULADO				VALOR FINAL	
								QUANT.	%	QUANT. EXCEDENTE/ DIVERGENTE	%	QUANT.	%	QUANT. EXCEDENTE/ DIVERGENTE	%	QUANT.	%	QUANT. EXCEDENTE/ DIVERGENTE	%	ATUAL	ACUM.
3.2.2	96536	FORMA DE MADEIRA EM TÁBUAS PARA FUNDações, COM REAPROVEITAMENTO	SINAPI	M2	38,74	68,92	2.669,96	38,74	100,00%	0,00%	0,00%	38,74	100%	0,00%	0,00%	R\$	2.669,96	100,00%			
3.2.3	92917	ARMAÇÃO DE AÇO CA-50 Ø 8MM; INCLUSO FORNECIMENTO, CORTE, DOBRA E COLOCAÇÃO	SINAPI	KG	246,48	13,53	3.334,87	246,48	100,00%	0,00%	0,00%	246,48	100%	0,00%	0,00%	R\$	3.334,87	100,00%			
3.2.4	92915	ARMAÇÃO DE AÇO CA-60 Ø 5,0MM; INCLUSO FORNECIMENTO, CORTE, DOBRA E COLOCAÇÃO	SINAPI	KG	112,73	16,00	1.803,68	112,73	100,00%	0,00%	0,00%	112,73	100%	0,00%	0,00%	R\$	1.803,68	100,00%			
3.2.5	96557	CONCRETO BOMBADO FCK= 25MPA; INCLUINDO PREPARO, LANÇAMENTO E ADENSAMENTO	SINAPI	M3	5,81	780,99	4.537,55	5,81	100,00%	0,00%	0,00%	5,81	100%	0,00%	0,00%	R\$	4.537,55	100,00%			
4		SUPERESTRUTURA					346.084,71	0,00	0,00%	0,00%	0,00	0,00%	0,00%	0,00%	218.259,06	346.084,71	100,00%				
4.1		CONCRETO ARMADO - PILARES					26.848,21	0,00	0,00%	0,00%	0,00	0,00%	0,00%	0,00%	0,00	26.848,21	100,00%				
4.1.1	92443	MONTAGEM E DESMONTAGEM DE FORMA PARA PILARES, EM CHAPA DE MADEIRA COMPENSADA PLASTIFICADA, COM REAPROVEITAMENTO	SINAPI	M2	45,66	47,33	2.161,09	45,66	100,00%	0,00%	0,00%	45,66	100%	0,00%	0,00%	R\$	2.161,09	100,00%			
4.1.2	92762	ARMAÇÃO DE PILAR OU VIGA DE ESTRUTURA CONVENCIONAL DE CONCRETO ARMADO UTILIZANDO AÇO CA-50 DE 10,0 MM - MONTAGEM, AF_06/2022	SINAPI	KG	407,22	10,98	4.471,28	407,22	100,00%	0,00%	0,00%	407,22	100%	0,00%	0,00%	R\$	4.471,28	100,00%			
4.1.3	92763	ARMAÇÃO DE PILAR OU VIGA DE ESTRUTURA CONVENCIONAL DE CONCRETO ARMADO UTILIZANDO AÇO CA-50 DE 12,5 MM - MONTAGEM, AF_06/2022	SINAPI	KG	543,13	9,24	5.018,52	543,13	100,00%	0,00%	0,00%	543,13	100%	0,00%	0,00%	R\$	5.018,52	100,00%			
4.1.4	92759	ARMAÇÃO DE PILAR OU VIGA DE ESTRUTURA CONVENCIONAL DE CONCRETO ARMADO UTILIZANDO AÇO CA-60 DE 5,0 MM - MONTAGEM, AF_06/2022	SINAPI	KG	181,10	13,60	2.462,96	181,10	100,00%	0,00%	0,00%	181,10	100%	0,00%	0,00%	R\$	2.462,96	100,00%			
4.1.5	103669	CONCRETAGEM DE PILARES, FCK = 25 MPA, COM USO DE BALDES - LANÇAMENTO, ADENSAMENTO E ACABAMENTO, AF_02/2022	SINAPI	M3	13,07	974,32	12.734,36	13,07	100,00%	0,00%	0,00%	13,07	100%	0,00%	0,00%	R\$	12.734,36	100,00%			
4.2		CONCRETO ARMADO - VIGAS					14.372,68	0,00	0,00%	0,00%	0,00	0,00%	0,00%	0,00%	0,00	14.372,68	100,00%				
4.2.1	92479	MONTAGEM E DESMONTAGEM DE FORMA PARA VIGAS, EM CHAPA DE MADEIRA COMPENSADA PLASTIFICADA, COM REAPROVEITAMENTO	SINAPI	M2	44,38	73,12	3.245,07	44,38	100,00%	0,00%	0,00%	44,38	100%	0,00%	0,00%	R\$	3.245,07	100,00%			
4.2.2	92762	ARMAÇÃO DE PILAR OU VIGA DE ESTRUTURA CONVENCIONAL DE CONCRETO ARMADO UTILIZANDO AÇO CA-50 DE 10,0 MM - MONTAGEM, AF_06/2022	SINAPI	KG	451,64	10,98	4.959,01	451,64	100,00%	0,00%	0,00%	451,64	100%	0,00%	0,00%	R\$	4.959,01	100,00%			
4.2.3	92759	ARMAÇÃO DE PILAR OU VIGA DE ESTRUTURA CONVENCIONAL DE CONCRETO ARMADO UTILIZANDO AÇO CA-60 DE 5,0 MM - MONTAGEM, AF_06/2022	SINAPI	KG	105,34	13,60	1.432,62	105,34	100,00%	0,00%	0,00%	105,34	100%	0,00%	0,00%	R\$	1.432,62	100,00%			
4.2.4	103682	CONCRETAGEM DE VIGAS E LAJES, FCK=25 MPA, PARA QUALQUER TIPO DE LAJE COM BALDES EM EDIFICAÇÃO TERRELA - LANÇAMENTO, ADENSAMENTO E ACABAMENTO, AF_02/2022	SINAPI	M3	4,78	990,77	4.735,88	4,78	100,00%	0,00%	0,00%	4,78	100%	0,00%	0,00%	R\$	4.735,88	100,00%			
4.3		CONCRETO ARMADO PARA VERGAS					280,06	0,00	0,00%	0,00%	0,00	0,00%	0,00%	0,00%	0,00	280,06	100,00%				
4.3.1	93184	VERGA PRÉ-MOLDADA PARA PORTA	SINAPI	M	6,01	38,01	228,44	6,01	100,00%	0,00%	0,00%	6,01	100%	0,00%	0,00%	R\$	228,44	100,00%			
4.3.2	93194	CONTRAVERGA PRÉ-MOLDADA PARA JANELA	SINAPI	M	1,03	50,12	51,62	1,03	100,00%	0,00%	0,00%	1,03	100%	0,00%	0,00%	R\$	51,62	100,00%			
4.4		CONCRETO ARMADO - LAJE					784,80	0,00	0,00%	0,00%	0,00	0,00%	0,00%	0,00%	0,00	784,80	100,00%				
4.4.1	101964	LAJE DE VIGOTA TRELICHADA H=13CM	SINAPI	M2	4,00	196,20	784,80	4,00	100,00%	0,00%	0,00%	4,00	100%	0,00%	0,00%	R\$	784,80	100,00%			
4.5		CONCRETO ARMADO - PISO					86.464,12	0,00	0,00%	0,00%	0,00	0,00%	0,00%	0,00%	86.464,12	86.464,12	100,00%				
4.5.1	92526	MONTAGEM E DESMONTAGEM DE FORMA PARA LAJE EM CHAPA DE MADEIRA COMPENSADA PLASTIFICADA COM REAPROVEITAMENTO	SINAPI	M2	6,32	40,36	255,08	6,32	100,00%	0,00%	0,00%	6,32	100%	0,00%	0,00%	R\$	255,08	100,00%			
4.5.2	C2862	LASTRO DE BRITA COMPACTADA, ESPESSURA 5CM	SEINFRA	M3	34,00	137,96	4.690,64	34,00	100,00%	0,00%	0,00%	34,00	100%	0,00%	0,00%	R\$	4.690,64	100,00%			
4.5.3	C1631	LONA PLÁSTICA EM LAJE DE PISO DA QUADRA, ESPESSURA 150 MICRAS	SEINFRA	M2	680,00	6,91	4.698,80	680,00	100,00%	0,00%	0,00%	680,00	100%	0,00%	0,00%	R\$	4.698,80	100,00%			
4.5.4	97088	ARMAÇÃO EM TELA DE AÇO Q-92, AÇO CA-60, 4,2MM, MALHA 15X15CM	SINAPI	KG	680,00	13,91	9.458,80	680,00	100,00%	0,00%	0,00%	680,00	100%	0,00%	0,00%	R\$	9.458,80	100,00%			

PLANILHA DE LEVANTAMENTO DE SERVIÇOS - 3º BOLETIM DE MEDIÇÃO

ITEM	CÓDIGO	DESCRIÇÃO	CONTRATO			ACUM. ANTERIOR			MEDIÇÃO ATUAL			ACUMULADO			VALOR FINAL		
			UNID	QUANTIDADE	PREÇO UNITÁRIO R\$	PREÇO TOTAL R\$	QUANT.	%	QUANT. EXCEDENTE/ DIVERGENTE	QUANT.	%	QUANT. EXCEDENTE/ DIVERGENTE	QUANT.	%	QUANT. EXCEDENTE/ DIVERGENTE	ATUAL	ACUM.
4.5.5	101747	PISO EM CONCRETO 20MPA USINADO, ESPESSURA 8CM, INCLUSO SELANTE A BASE DE POLIURETANO (DIMENSÕES 1X1M, PARA JUNTA DE DILATAÇÃO)	M2	680,00	99,06	67.360,80	0,00	0,00%	680,00	100,00%	0,00	0,00%	680,00	100%	67.360,80	R\$ 67.360,80	100,00%
4.6		ESTRUTURA METÁLICA				213.265,43	0,00	0,00%		0,00%		0,00%	0,00		127.725,43	R\$ 213.265,43	100,00%
4.6.1	100775	ESTRUTURA METÁLICA DE COBERTURA AÇO ASTM A36, INCLUSO PERFIS METÁLICOS, CHAPAS METÁLICAS E PINTURA	KG	16.205,58	13,16	213.265,43	6.500,00	40,11%	9.705,58	59,89%			16205,58	100%	R\$ 127.725,43	R\$ 213.265,43	100,00%
4.7		CONCRETO ARMADO - RISOASSEMENTO DA ARQUIBANCADA				4.069,51	0,00	0,00%		0,00%		0,00			4.069,51	R\$ 4.069,51	100,00%
4.7.1	C2862	LASTRO DE BRITA COMPACTADA, ESPESSURA 5CM	M3	1,90	137,96	262,12	0,00	0,00%	1,90	100,00%			1,90	100%	R\$ 262,12	R\$ 262,12	100,00%
4.7.2	C1631	LONA PLÁSTICA EM LAJE DE PISO DA QUADRA, ESPESSURA 150 MICRAS	M2	31,76	6,91	219,46	0,00	0,00%	31,76	100,00%			31,76	100%	R\$ 219,46	R\$ 219,46	100,00%
4.7.3	97088	ARMAÇÃO EM TELA DE AÇO Q-92, AÇO CA-60, 4,2MM, MALHA 15X15CM	KG	31,76	13,91	441,78	0,00	0,00%	31,76	100,00%			31,76	100%	R\$ 441,78	R\$ 441,78	100,00%
4.7.4	101747	PISO EM CONCRETO 20MPA USINADO, ESPESSURA 8CM, INCLUSO SELANTE A BASE DE POLIURETANO (DIMENSÕES 1X1M, PARA JUNTA DE DILATAÇÃO)	M2	31,76	99,06	3.146,15	0,00	0,00%	31,76	100,00%			31,76	100%	R\$ 3.146,15	R\$ 3.146,15	100,00%
5		SISTEMA DE VEDAÇÃO VERTICAL				43.162,44	0,00	0,00%		0,00%		0,00			0,00	R\$ 43.162,44	100,00%
5.1		ALVENARIA DE VEDAÇÃO				43.162,44	0,00	0,00%		0,00%		0,00			0,00	R\$ 43.162,44	100,00%
5.1.1	103328	ALVENARIA DE VEDAÇÃO DE BLOCOS CERÂMICOS FURADOS NA HORIZONTAL DE 9X19X19 CM (ESPESSURA 9 CM) E ARGAMASSA DE ASSENTAMENTO COM PREPARO EM BETONEIRA, AF_12/2021	M2	491,21	85,98	42.234,24	491,21	100,00%		0,00%			491,21	100%	R\$ -	R\$ 42.234,24	100,00%
5.1.2	93203	FIXAÇÃO (ENCUNHAMENTO) DE ALVENARIA DE VEDAÇÃO COM ESPUMA DE POLIURETANO EXPANSIVA	M	60,00	15,47	928,20	60,00	100,00%		0,00%			60,00	100%	R\$ -	R\$ 928,20	100,00%
6		ESQUADRIAS				6.994,81	0,00	0,00%		0,00%		0,00			0,00	R\$ 0,00	0,00%
6.1		PORTAS DE MADEIRA				1.222,87	0,00	0,00%		0,00%		0,00			0,00	R\$ 0,00	0,00%
6.1.1	S07766	PORTA DE MADEIRA COMPENSADA - PM2A - 100X210 CM, LISA, SEMI-OCA, PARA SANITÁRIO ACESSÍVEL, INCLUSO FERRAGENS E FECHADURA, SUPORTE E CHAPA DE ALUMÍNIO E=1MM, CONFORME PROJETO DE ESQUADRIAS	UN	1,00	1.222,87	1.222,87	0,00	0,00%		0,00%			0,00	0%	R\$ -	R\$ -	0,00%
6.2		FERRAGENS E ACESSÓRIOS				1.651,24	0,00	0,00%		0,00%					0,00	R\$ 0,00	0,00%
6.2.1	100866	BARRA DE APOIO 40 CM, AÇO INOX POLIDO, DECA OU EQUIVALENTE - PM2	UN	2,00	324,32	648,64	0,00	0,00%		0,00%			0,00	0%	R\$ -	R\$ -	0,00%
6.2.2	S09076	CHAPA METÁLICA (ALUMÍNIO) 90X40 CM, E= 1MM PARA AS PORTAS	M2	2,00	142,03	284,06	0,00	0,00%		0,00%			0,00	0%	R\$ -	R\$ -	0,00%
6.2.3	100868	BARRA DE APOIO RETA, EM AÇO INOX POLIDO, COMPRIMENTO 80 CM, FIXADA NA PAREDE - FORNECIMENTO E INSTALAÇÃO, AF_01/2020	UN	2,00	359,27	718,54	0,00	0,00%		0,00%			0,00	0%	R\$ -	R\$ -	0,00%
6.3		PORTÃO DE FERRO				3.736,28	0,00	0,00%		0,00%					0,00	R\$ 0,00	0,00%
6.3.1	S13135	PORTA DE ABRIR - PA4 - 70X165 CM - VENEZIANA- CONFORME PROJETO DE ESQUADRIAS, INCLUSIVE FERRAGENS	M2	4,20	869,59	3.736,28	0,00	0,00%		0,00%			0,00	0%	R\$ -	R\$ -	0,00%
6.4		JANELAS DE ALUMÍNIO - JA				182,40	0,00	0,00%		0,00%					0,00	R\$ 0,00	0,00%
6.4.1	S11945	BASCULANTE EM ALUMÍNIO COR NIP/B, MOLDURA-VIDRO TIPO CONVENCIONAL OU PIVOTANTE, EXCLUSIVE VIDRO	M2	0,40	456,01	182,40	0,00	0,00%		0,00%			0,00	0%	R\$ -	R\$ -	0,00%
6.5		VIDROS				202,02	0,00	0,00%		0,00%					0,00	R\$ 0,00	0,00%
6.5.1	C4635	ESPELHO CRISTAL E=4MM SEM MOLDURA	M2	0,40	505,04	202,02	0,00	0,00%		0,00%			0,00	#DIV/0!	R\$ -	R\$ -	0,00%
7		SISTEMAS DE COBERTURA				63.782,68	0,00	0,00%		0,00%					58.695,61	R\$ 58.695,61	92,02%
7.1	94213	TELA METÁLICA TRAPEZOIDAL - ESPESSURA 0,8MM	M2	804,38	72,97	58.695,61	0,00	0,00%	804,38	100,00%			804,38	100%	R\$ 58.695,61	R\$ 58.695,61	100,00%
7.2	94228	CALHA EM CHAPA METÁLICA DOBRADA, DESENVOLVIMENTO 40CM E=0,05MM	M	64,82	78,48	5.087,07	0,00	0,00%		0,00%			0,00	0%	R\$ -	R\$ -	0,00%

Handwritten signature or initials.

PLANILHA DE LEVANTAMENTO DE SERVIÇOS - 3º BOLETIM DE MEDIÇÃO

ITEM	CÓDIGO	DESCRIÇÃO	CONTRATO			ACUM. ANTERIOR			MEDIÇÃO ATUAL			ACUMULADO			VALOR FINAL			
			UNID	QUANTIDADE	PREÇO UNITÁRIO R\$	PREÇO TOTAL R\$	QUANT.	%	QUANT. EXCEDENTE/ DIVERGENTE	QUANT.	%	QUANT. EXCEDENTE/ DIVERGENTE	QUANT.	%	#DIV/0!	ATUAL	ACUM.	%
8		IMPERMEABILIZAÇÃO				4.954,97												
8.1	98557	IMPERMEABILIZAÇÃO DE VIGA BALDRAME COM EMULSAO ASFALTICA, 2 DEIMAOS	SINAPI	M2	100,72	42,17	4.247,36	0,00	0,00%	0,00	0,00%	0,00	0,00%	0,00	R\$	R\$	100,00%	
8.2	98557	IMPERMEABILIZAÇÃO DE PAREDE COM EMULSAO ASFALTICA, 2 DEIMAOS	SINAPI	M2	16,78	42,17	707,61	100,72	100,00%	100,72	100,00%	100,72	100%	100,72	R\$	R\$	100,00%	
9		REVESTIMENTOS INTERNO E EXTERNO				40.321,59												
9.1	87879	CHAPISCO DE ADERENCIA EM PAREDES INTERNAS, EXTERNAS, VIGAS, PLATIBANDA E CALHAS	SINAPI	M2	982,42	4,16	4.086,87	0,00	0,00%	0,00	0,00%	982,42	100%	982,42	R\$	R\$	100,00%	
9.2	87529	REBOCO PARA PAREDES INTERNAS E EXTERNAS TRAÇO 1:2:9 - PREPARO MECANICO - ESPESURA 2,0 CM	SINAPI	M2	982,42	35,68	35.052,75	982,42	100,00%	982,42	100,00%	982,42	100%	982,42	R\$	R\$	100,00%	
9.3	87273	REVESTIMENTO CERAMICO DE PAREDES PEI IV-CERAMICA 32 X 45CM - INCL. REJUNTE	SINAPI	M2	12,78	74,04	946,23	0,00	0,00%	0,00	0,00%	12,78	100%	12,78	R\$	R\$	100,00%	
9.4	C4411	PASTILHA CERAMICA 10X10CM - VERMELHA	SEINFRA	M2	0,80	147,34	117,87	0,80	0,00%	0,80	100%	0,80	100%	0,80	R\$	R\$	100,00%	
9.5	C4411	PASTILHA CERAMICA 10X10CM - AZUL	SEINFRA	M2	0,80	147,34	117,87	0,80	0,00%	0,80	100%	0,80	100%	0,80	R\$	R\$	100,00%	
10		SISTEMAS DE PISOS				35.776,84												
10.1	87630	CONTRAPISO DE CONCRETO NAO-ESTRUTURAL, ESPESURA 4 CM - AREAS MOLHADAS	SINAPI	M2	50,00	36,36	1.918,00	0,00	0,00%	0,00	0,00%	50,00	100%	50,00	R\$	R\$	100,00%	
10.2	102494	PINTURA DE PISO COM TINTA EPOXI, APLICACAO MANUAL, 2 DEIMAOS, INCLUSO PRIMER EPOXI, AF_05/2021	SINAPI	M2	481,25	56,36	27.123,25	0,00	0,00%	0,00	0,00%	0,00	0%	0,00	R\$	R\$	0,00%	
10.3	104606	PISO CERAMICO ANTIDERRAPANTE PEI V - 45 X 45 CM INCL. REJUNTE	SINAPI	M2	4,00	74,76	299,04	0,00	0,00%	0,00	0,00%	4,00	100%	4,00	R\$	R\$	100,00%	
10.4	86889	SOLEIRA EM GRANITO CINZA ANDORINHA, LARGURA 15 CM, ESPESURA 2 CM	SINAPI	M	2,80	118,43	331,60	0,00	0,00%	0,00	0,00%	2,80	100%	2,80	R\$	R\$	100,00%	
10.5	94990	EXECUCAO DE PASSEIO (CALCADA) OU PISO DE CONCRETO COM CONCRETO MOLHADO IN LOCO, FEITO EM OBRA, ACABAMENTO CONVENCIONAL, NAO ARMADO, AF_08/2022	SINAPI	M3	8,02	750,77	6.021,18	3,00	37,41%	5,02	62,59%	8,02	100%	8,02	R\$	R\$	100,00%	
10.6	86849	RODAPE CERAMICO DE 7CM DE ALTURA COM PLACAS TIPO ESMALTADA EXTRA DE DIMENSÕES 45X45CM, AF_02/2023	SINAPI	M	8,95	9,36	83,77	0,00	0,00%	8,95	100%	8,95	100%	8,95	R\$	R\$	100,00%	
11		PINTURAS E ACABAMENTOS				29.385,33												
11.1	88497	EMASSAMENTO DE TETO COM MASSA CORRIDA PVA, 2 DEIMAOS	SINAPI	M2	4,00	16,07	64,28	0,00	0,00%	0,00	0,00%	0,00	0%	0,00	R\$	R\$	0,00%	
11.2	88497	EMASSAMENTO DE PAREDES INTERNAS E EXTERNAS COM MASSA AGRILICA, 2 DEIMAOS	SINAPI	M2	968,04	16,07	15.556,40	0,00	0,00%	0,00	0,00%	0,00	0%	0,00	R\$	R\$	0,00%	
11.3	88489	PINTURA EM ACRILICO SOBRE TETO, 2 DEIMAOS	SINAPI	M2	4,00	14,14	56,56	0,00	0,00%	0,00	0,00%	0,00	0%	0,00	R\$	R\$	0,00%	
11.4	88489	PINTURA EM LATEX ACRILICO SOBRE PAREDES INTERNAS E EXTERNAS - BRANCO GELO, 2 DEIMAOS	SINAPI	M2	968,04	14,14	13.688,09	0,00	0,00%	0,00	0,00%	0,00	0%	0,00	R\$	R\$	0,00%	
12		INSTALACAO HIDRAULICA				1.913,44												
12.1	89446	TUBO PVC SOLDÁVEL Ø 25 MM	SINAPI	M	12,00	4,93	59,16	0,00	0,00%	12,00	100%	12,00	100%	12,00	R\$	R\$	100,00%	
12.2	89449	TUBO PVC SOLDÁVEL Ø 50 MM	SINAPI	M	3,00	16,63	49,89	0,00	0,00%	3,00	100%	3,00	100%	3,00	R\$	R\$	100,00%	
12.3	94656	ADAPTADOR SOLDÁVEL CURTO COM BOLSA-ROSCA PARA REGISTRO - 25MM - 3/4"	SINAPI	UN	4,00	5,62	22,48	0,00	0,00%	4,00	100%	4,00	100%	4,00	R\$	R\$	100,00%	
12.4	89596	ADAPTADOR SOLDÁVEL CURTO COM BOLSA-ROSCA PARA REGISTRO - 50MM - 1 1/2"	SINAPI	UN	2,00	9,08	18,16	0,00	0,00%	2,00	100%	2,00	100%	2,00	R\$	R\$	100,00%	
12.5	86805	BUCHA DE REDUÇÃO SOLDÁVEL LONGA 60MM-25MM	SINAPI	UN	1,00	18,05	18,05	0,00	0,00%	1,00	100%	1,00	100%	1,00	R\$	R\$	100,00%	
12.6	89382	JOELHO 90 SOLDÁVEL - 25MM	SINAPI	UN	6,00	8,27	49,62	0,00	0,00%	6,00	100%	6,00	100%	6,00	R\$	R\$	100,00%	
12.7	89501	JOELHO 90 SOLDÁVEL - 50MM	SINAPI	UN	1,00	12,45	12,45	0,00	0,00%	1,00	100%	1,00	100%	1,00	R\$	R\$	100,00%	
12.8	89605	LUVA SOLDÁVEL 25MM	SINAPI	UN	6,00	18,05	108,30	0,00	0,00%	6,00	100%	6,00	100%	6,00	R\$	R\$	100,00%	
12.9	89605	LUVA SOLDÁVEL 50MM	SINAPI	UN	2,00	18,05	36,10	0,00	0,00%	2,00	100%	2,00	100%	2,00	R\$	R\$	100,00%	
12.10	89645	JOELHO DE REDUÇÃO 90° SOLDÁVEL COM BUCHA LATAO - 25MM - 1/2"	SINAPI	UN	3,00	27,06	81,18	0,00	0,00%	3,00	100%	3,00	100%	3,00	R\$	R\$	100,00%	
12.11	89395	TÊ 90 SOLDÁVEL 25MM	SINAPI	UN	1,00	11,39	11,39	0,00	0,00%	1,00	100%	1,00	100%	1,00	R\$	R\$	100,00%	

25

PLANILHA DE LEVANTAMENTO DE SERVIÇOS - 3º BOLETIM DE MEDIÇÃO

ITEM	CÓDIGO	DESCRIÇÃO	CONTRATO	ACUM. ANTERIOR				MEDIÇÃO ATUAL				ACUMULADO				VALOR FINAL				
				QUANTIDADE	PREÇO UNITÁRIO R\$	PREÇO TOTAL R\$	QUANT.	%	QUANT. EXCEDENTE/ DIVERGENTE	QUANT.	%	QUANT. EXCEDENTE/ DIVERGENTE	QUANT.	%	QUANT. EXCEDENTE/ DIVERGENTE	ATUAL	ACUM.	%		
				UNID	FONTE	UNID	QUANTIDADE	PREÇO UNITÁRIO R\$	PREÇO TOTAL R\$	QUANT.	%	QUANT. EXCEDENTE/ DIVERGENTE	QUANT.	%	QUANT. EXCEDENTE/ DIVERGENTE	QUANT.	%	QUANT. EXCEDENTE/ DIVERGENTE	ATUAL	ACUM.
12.12	86884	ENGATE FLEXÍVEL PLÁSTICO 1/2" - 30CM		UN	SINAPI	UN	3,00	9,53	28,59	0,00	0,00%	3,00	100,00%		3,00	28,59	R\$	28,59	100,00%	
12.13	89987	REGISTRO DE GAVETA COM CANOPLA CROMADA 3/4"		UN	SINAPI	UN	2,00	75,31	150,62	0,00	0,00%	2,00	100,00%		2,00	150,62	R\$	150,62	100,00%	
12.14	102615	CAIXA D'ÁGUA EM POLIÉSTER REFORÇADO COM FIBRA DE VIDRO, 2000 LITROS - FORNECIMENTO E INSTALAÇÃO. AF_06/2021		UN	SINAPI	UN	1,00	1.267,45	1.267,45	0,00	0,00%	1,00	100,00%		1,00	1.267,45	R\$	1.267,45	100,00%	
13		DRENAGEM DE ÁGUAS PLUVIAIS																		
13.1		TUBULAÇÕES E CONEXÕES DE PVC																		
13.1.1	89578	TUBO DE PVC SÉRIE R Ø100MM		M	SINAPI	M	54,00	29,08	1.569,24	0,00	0,00%	54,00	100,00%		54,00	1.569,24	R\$	1.569,24	100,00%	
13.1.2	89746	JOELHO 45° - 100MM		UN	SINAPI	UN	22,00	26,08	573,98	0,00	0,00%	22,00	100,00%		22,00	573,98	R\$	573,98	100,00%	
13.1.3	89744	JOELHO 90° - 100MM		UN	SINAPI	UN	30,00	25,36	760,80	0,00	0,00%	30,00	100,00%		30,00	760,80	R\$	760,80	100,00%	
13.1.4	89567	JUNÇÃO SIMPLES - 100MM - 100MM		UN	SINAPI	UN	2,00	71,95	143,10	0,00	0,00%	2,00	100,00%		2,00	143,10	R\$	143,10	100,00%	
13.2		ACESSÓRIOS																		
13.2.1	97907	CAIXA DE INSPEÇÃO EM ALVENARIA 80X80X40 CM		UN	SINAPI	UN	3,00	595,98	1.787,67	0,00	0,00%	3,00	100,00%		3,00	1.787,67	R\$	1.787,67	100,00%	
14		INSTALAÇÃO SANITÁRIA																		
14.1	89714	TUBO DE PVC RÍGIDO 100MM		M	SINAPI	M	12,00	33,46	401,52	0,00	0,00%	12,00	100,00%		12,00	401,52	R\$	401,52	100,00%	
14.2	89711	TUBO DE PVC RÍGIDO 40MM		M	SINAPI	M	6,00	18,96	113,76	0,00	0,00%	6,00	100,00%		6,00	113,76	R\$	113,76	100,00%	
14.3	89712	TUBO DE PVC RÍGIDO 50MM		M	SINAPI	M	6,00	24,04	144,24	0,00	0,00%	6,00	100,00%		6,00	144,24	R\$	144,24	100,00%	
14.4	103987	BUCHA DE REDUÇÃO PVC LONGA 50MM-40MM		UN	SINAPI	UN	1,00	10,13	10,13	0,00	0,00%	1,00	100,00%		1,00	10,13	R\$	10,13	100,00%	
14.5	89724	JOELHO PVC 90° 40MM		UN	SINAPI	UN	2,00	8,96	17,72	0,00	0,00%	2,00	100,00%		2,00	17,72	R\$	17,72	100,00%	
14.6	89724	JOELHO PVC 90° COM ANEL PARA ESGOTO SECUNDÁRIO 40MM - 1 1/2"		UN	SINAPI	UN	2,00	8,96	17,72	0,00	0,00%	2,00	100,00%		2,00	17,72	R\$	17,72	100,00%	
14.7	89569	JUNÇÃO PVC SIMPLES 100MM-50MM		UN	SINAPI	UN	1,00	82,83	82,83	0,00	0,00%	1,00	100,00%		1,00	82,83	R\$	82,83	100,00%	
14.8	89784	TÉ PVC SANITÁRIO 50MM-50MM		UN	SINAPI	UN	1,00	22,31	22,31	0,00	0,00%	1,00	100,00%		1,00	22,31	R\$	22,31	100,00%	
14.9	89748	CURVA 90° CURTA 100 MM		UN	SINAPI	UN	1,00	38,61	38,61	0,00	0,00%	1,00	100,00%		1,00	38,61	R\$	38,61	100,00%	
14.10	89728	CURVA 90° CURTA 40 MM		UN	SINAPI	UN	2,00	11,44	22,88	0,00	0,00%	2,00	100,00%		2,00	22,88	R\$	22,88	100,00%	
14.11	89707	CAIXA SIFONADA 100X100X50MM		UN	SINAPI	UN	1,00	46,60	46,60	0,00	0,00%	1,00	100,00%		1,00	46,60	R\$	46,60	100,00%	
14.12	89707	CAIXA SIFONADA 150X150X50MM		UN	SINAPI	UN	1,00	46,60	46,60	0,00	0,00%	1,00	100,00%		1,00	46,60	R\$	46,60	100,00%	
14.13	C0609	CAIXA DE INSPEÇÃO 60X60CM		UN	SEINFRA	UN	2,00	348,00	696,00	0,00	0,00%	2,00	100,00%		2,00	696,00	R\$	696,00	100,00%	
14.14	C4822	TERMINAL DE VENTILAÇÃO 50MM		UN	SEINFRA	UN	1,00	17,05	17,05	0,00	0,00%	1,00	100,00%		1,00	17,05	R\$	17,05	100,00%	
14.15	98083	TANQUE SÉPTICO RETANGULAR, EM ALVENARIA COM BLOCOS DE CONCRETO, DIMENSÕES INTERNAS: 1,2 X 2,4 X H=1,6 M, VOLUME ÚTIL: 3456 L (PARA 8 CONTRIBUINTES), AF_12/2020		UN	SINAPI	UN	1,00	4.456,29	4.456,29	0,00	0,00%	1,00	100,00%		1,00	4.456,29	R\$	4.456,29	100,00%	
14.16	98063	SUMIDOURO CIRCULAR, EM CONCRETO PRÉ-MOLDADO, DIÂMETRO INTERNO = 2,38 M, ALTURA INTERNA = 2,50 M, ÁREA DE INFILTRAÇÃO: 21,3 MF (PARA 8 CONTRIBUINTES), AF_12/2020_PA		UN	SINAPI	UN	1,00	4.933,22	4.933,22	0,00	0,00%	1,00	100,00%		1,00	4.933,22	R\$	4.933,22	100,00%	
15		LOUÇAS, ACESSÓRIOS E METAIS																		
15.1	95470	BACIA SANITÁRIA CONVENCIONAL, DECA OU EQUIVALENTE COM ACESSÓRIOS		UN	SINAPI	UN	1,00	340,01	340,01	0,00	0,00%	1,00	100,00%		1,00	340,01	R\$	340,01	100,00%	
15.2	86901	CUBA DE EMBUTIR OVAL EM LOUÇA BRANCA, DECA OU EQUIVALENTE		UN	SINAPI	UN	1,00	162,04	162,04	0,00	0,00%	1,00	100,00%		1,00	162,04	R\$	162,04	100,00%	
15.3	95544	PORTA PAPEL HIGIÊNICO, MELHORAMENTO OU EQUIVALENTE		UN	SINAPI	UN	1,00	77,30	77,30	0,00	0,00%	1,00	100,00%		1,00	77,30	R\$	77,30	100,00%	
15.4	95547	PAPELEIRA DE SOBREPOR INTERFOLHADO, MELHORAMENTO OU EQUIVALENTE		UN	SINAPI	UN	1,00	115,35	115,35	0,00	0,00%	1,00	100,00%		1,00	115,35	R\$	115,35	100,00%	
15.5	C1151	DUCHA HIGIÊNICA COM REGISTRO E DERIVAÇÃO, DECA OU EQUIVALENTE		UN	SEINFRA	UN	1,00	65,23	65,23	0,00	0,00%	1,00	100,00%		1,00	65,23	R\$	65,23	100,00%	
15.6	86906	TORNEIRA PARA LAVATÓRIO COM ACIONAMENTO POR ALAVANCA DECA OU EQUIVALENTE		UN	SINAPI	UN	1,00	106,94	106,94	0,00	0,00%	1,00	100,00%		1,00	106,94	R\$	106,94	100,00%	
15.7	95547	DISPENSER SABONETEIRA, MELHORAMENTOS OU EQUIVALENTE		UN	SINAPI	UN	1,00	115,35	115,35	0,00	0,00%	1,00	100,00%		1,00	115,35	R\$	115,35	100,00%	
15.8	95547	DISPENSER TOALHA, MELHORAMENTOS OU EQUIVALENTE		UN	SINAPI	UN	1,00	115,35	115,35	0,00	0,00%	1,00	100,00%		1,00	115,35	R\$	115,35	100,00%	

PLANILHA DE LEVANTAMENTO DE SERVIÇOS - 3º BOLETIM DE MEDIÇÃO

ITEM	CÓDIGO	DESCRIÇÃO	CONTRATO			ACUM. ANTERIOR			MEDIÇÃO ATUAL			ACUMULADO			VALOR FINAL		
			UNID	QUANTIDADE	PREÇO UNITÁRIO R\$	PREÇO TOTAL R\$	QUANT.	%	QUANT. EXCEDENTE/ DIFERENTE	QUANT.	%	QUANT. EXCEDENTE/ DIFERENTE	QUANT.	%	QUANT. EXCEDENTE/ DIFERENTE	ATUAL	ACUM.
17.5.1	91996	TOMADA UNIVERSAL, 10A, COR BRANCA, COMPLETA	SINAPI	UN	5,00	35,09	175,45	0,00	0,00%	0,00%	0,00	0%	0,00	R\$	-	0,00%	
17.5.2	91953	INTERRUPTOR 1 TECLA SIMPLES	SINAPI	UN	2,00	29,97	59,94	0,00	0,00%	0,00%	0,00	0%	0,00	R\$	-	0,00%	
17.5.3	97587	LUMINARIAS LED SOBREPOR 270X1250MM, 18W	SINAPI	UN	3,00	309,24	927,72	0,00	0,00%	0,00%	0,00	0%	0,00	R\$	-	0,00%	
17.5.4	S12808	REFLETOR LED 200W	ORSE	UN	20,00	285,22	5.704,40	0,00	0,00%	0,00%	0,00	0%	0,00	R\$	-	0,00%	
18		SISTEMA DE PROTEÇÃO CONTRA DESCARGAS ATMOSFÉRICAS (SPDA)				24.989,35		0,00	0,00%		#DIV/0!		10.339,92			42,92%	
18.1	C3483	CONECTOR TIPO TERMINAL OLHAL PARA CABO #50 MMF	SEINFRA	UN	15,00	7,21	108,15	0,00	0,00%	0,00%	0,00	0%	0,00	R\$	-	0,00%	
18.2	98463	CONECTOR PARA HASTE DE ATERRAMENTO TIPO U COM DUPLA ROSCA	SINAPI	UN	18,00	25,16	452,88	0,00	0,00%	100,00%	18,00	100%	18,00	R\$	452,88	100,00%	
18.3	96985	HASTE DE COBRE 2,4 M X 5/8" COPPERWELD	SINAPI	UN	18,00	84,22	1.515,96	0,00	0,00%	100,00%	18,00	100%	18,00	R\$	1.515,96	100,00%	
18.4	96974	CABO DE COBRE NU 50MMF	SINAPI	M	255,00	84,00	21.420,00	0,00	0,00%	37,25%	95,00	37%	95,00	R\$	7.980,00	37,25%	
18.5	98111	CAIXA DE INSPEÇÃO COM TAMPA EM PVC, Ø 230MM X 250MM	SINAPI	UN	4,00	53,74	214,96	0,00	0,00%	100,00%	4,00	100%	4,00	R\$	214,96	100,00%	
18.6	98463	PARAFUSO 5/16" INOX CABEÇA SEXTAVADA COM ARRUELA	SINAPI	UN	15,00	25,16	377,40	0,00	0,00%	46,67%	7,00	47%	7,00	R\$	176,12	46,67%	
19		SERVIÇOS COMPLEMENTARES				44.262,92		0,00	0,00%		#DIV/0!		75,56			0,17%	
19.1	C4088	BANCADA EM GRANITO CINZA ANDORINHA ESPESURA 2CM, CONFORME PROJETO	SEINFRA	M2	0,14	386,96	54,17	0,00	0,00%	0,00%	0,00	0%	0,00	R\$	-	0,00%	
19.2	C1869	REITORIL EM GRANITO CINZA, LARGURA= 19CM E=2CM	SEINFRA	M	0,85	88,89	75,56	0,00	0,00%	100,00%	0,85	100%	0,85	R\$	75,56	100,00%	
19.3	C0864	CONJUNTO DE MASTROS PARA BANDEIRAS EM TUBO DE AÇO GALVANIZADO	SEINFRA	UN	1,00	3.852,53	3.852,53	0,00	0,00%	0,00%	0,00	0%	0,00	R\$	-	0,00%	
19.4	C1351	ESTRUTURA METÁLICA PARA REDE DE VOLEY	SEINFRA	CJ	1,00	2.703,16	2.703,16	0,00	0,00%	0,00%	0,00	0%	0,00	R\$	-	0,00%	
19.5	C1347	ESTRUTURA METÁLICA COM TABELAS DE BASQUETE	SEINFRA	CJ	1,00	5.130,88	5.130,88	0,00	0,00%	0,00%	0,00	0%	0,00	R\$	-	0,00%	
19.6	C1349	ESTRUTURA METÁLICA DE TRAVES DE FUTSAL	SEINFRA	CJ	1,00	4.452,67	4.452,67	0,00	0,00%	0,00%	0,00	0%	0,00	R\$	-	0,00%	
19.7	102362	ALAMBRADO PARA QUADRA POLIESPORTIVA, ESTRUTURADO POR TUBOS DE AÇO GALVANIZADO, (MONTANTES COM DIÂMETRO 2", TRAVESSAS E ESCORAS COM DIÂMETRO 1 1/2"), COM TELA DE ARAME GALVANIZADO, FIO 14 BWG E MALHA QUADRADA 5X5CM (EXCETO MURETA). AF_03/2021	SINAPI	M2	171,50	163,23	27.993,95	0,00	0,00%	0,00%	0,00	0%	0,00	R\$	-	0,00%	
20		SERVIÇOS FINAIS				3.355,68		0,00	0,00%				0,00			0,00%	
20.1	98803	LIMPEZA DE OBRA	SINAPI	M2	655,75	1,94	1.272,16	0,00	0,00%	0,00%	0,00	0%	0,00	R\$	-	0,00%	
20.2	S00005	PLACA DE INAUGURAÇÃO METÁLICA 0,47X0,57M	ORSE	UN	1,00	2.083,52	2.083,52	0,00	0,00%	0,00%	0,00	0%	0,00	R\$	-	0,00%	
						VALOR ORÇAMENTO:	813.889,64							326.926,12	652.240,30		
						VALOR BDI TOTAL:	220.726,87							88.662,36	176.897,57		
						VALOR TOTAL:	1.034.616,51							415.588,48	829.127,87	80,14%	
VALOR DA 3ª MEDIÇÃO R\$ 415.588,48 (QUATROCENTOS E QUINZE MIL QUINHENTOS E OITENTA E OITO REAIS E QUARENTA E OITO CENTAVOS)																	

UM MILHÃO TRINTA E QUATRO MIL SEISCENTOS E DEZESSEIS REAIS E CINQUENTA E UM CENTAVOS

SALDO DO CONTRATO R\$ 205.488,64

Advaldo Falcão Nunes
CREANAC 110313174-3
PROFISSIONAL CRM



META CONSTRUÇÕES E CONSULTORIA LTDA CNPJ: 39.590.842/0001-86



Imagem 02 – Serviços de reboco e calçada



Imagem 03 – Serviços de Reboco e calçadas



META CONSTRUÇÕES E CONSULTORIA LTDA CNPJ: 39.590.842/0001-86

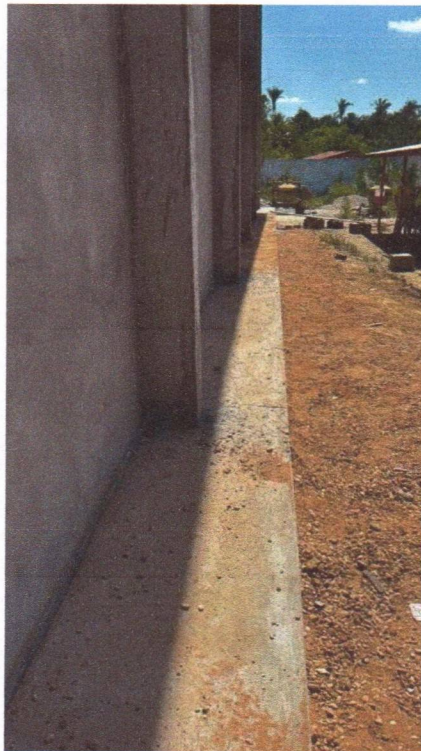

Imagem 04 – Serviços de SPDA



Imagem 05 – Serviços de SPDA

ENT



META CONSTRUÇÕES E CONSULTORIA LTDA CNPJ: 39.590.842/0001-86

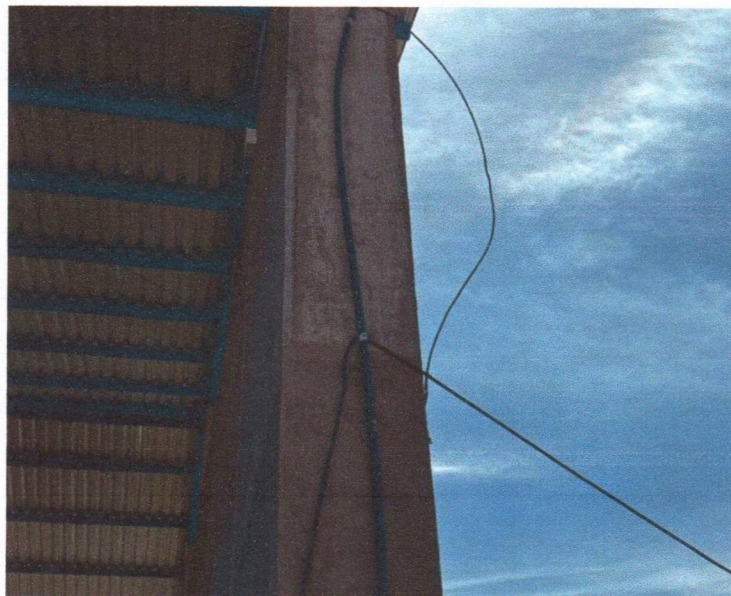

Imagem 06 – Serviços de SPDA



Imagem 07 – Serviços de reboco e calçadas



META CONSTRUÇÕES E CONSULTORIA LTDA CNPJ: 39.590.842/0001-86

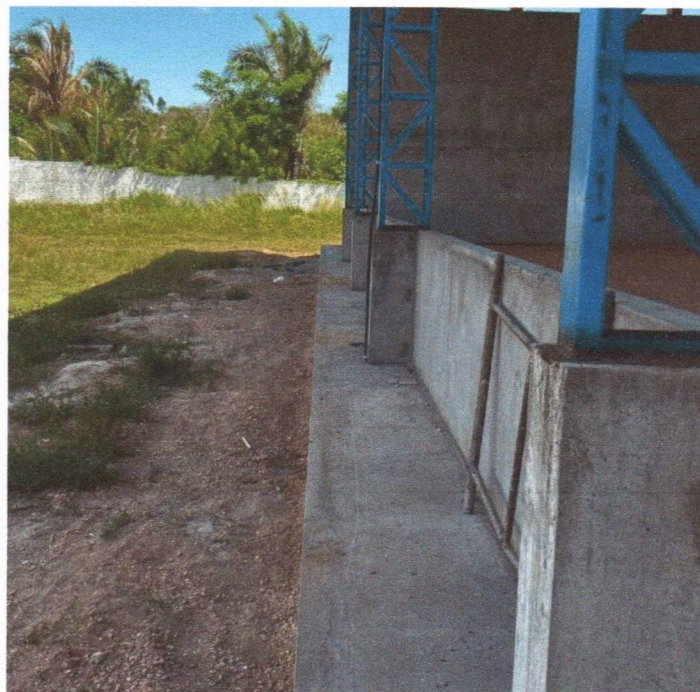

Imagem 08 – Serviços de lastro para piso



Imagem 09 – Serviços de fossa



META CONSTRUÇÕES E CONSULTORIA LTDA CNPJ: 39.590.842/0001-86



Imagem 10 – Serviços armação para piso



Imagem 11 – Serviços armação para piso

#57.

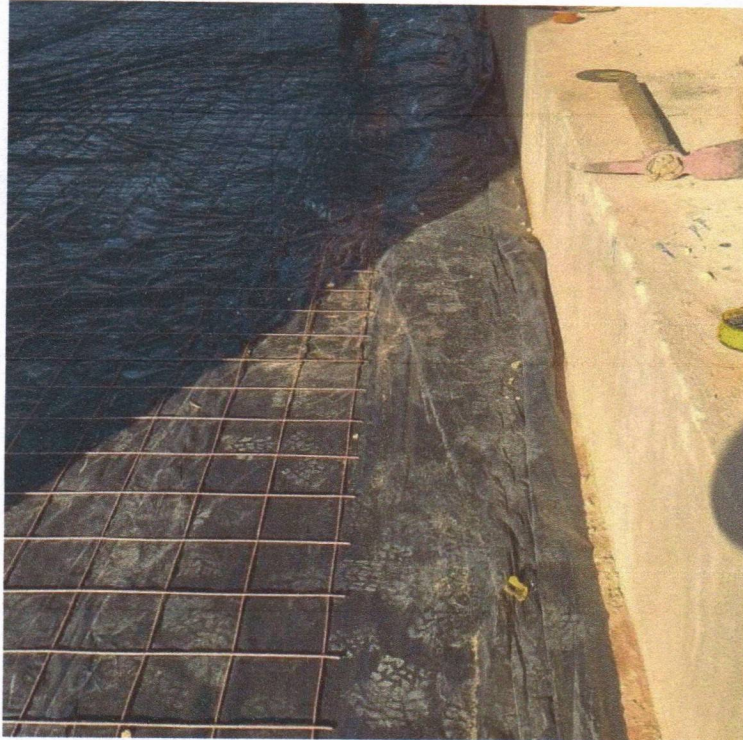

META CONSTRUÇÕES E CONSULTORIA LTDA CNPJ: 39.590.842/0001-86



Imagem 12 – Serviços de revestimentos cerâmicos



Imagem 13 – Serviços de telhamento em telha metálica

#107.



META CONSTRUÇÕES E CONSULTORIA LTDA CNPJ: 39.590.842/0001-86

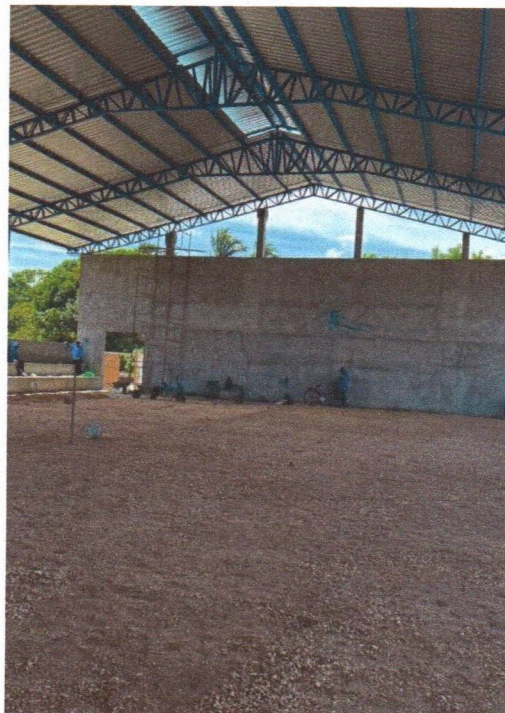

Imagem 14 – Serviços de telhamento em telha metálica

KERLLY KAIO DE LIMA DA CONCEICAO:05382356327
Assinado de forma digital por KERLLY KAIO DE LIMA DA
CONCEICAO:05382356327
Dados: 2025.12.11 17:36:11 -03'00'

JULIO ENRIKY SENA DE OLIVEIRA:02028818301
Assinado de forma digital por JULIO ENRIKY SENA DE OLIVEIRA:02028818301

Chapadinha-MA, 11 de dezembro de 2025

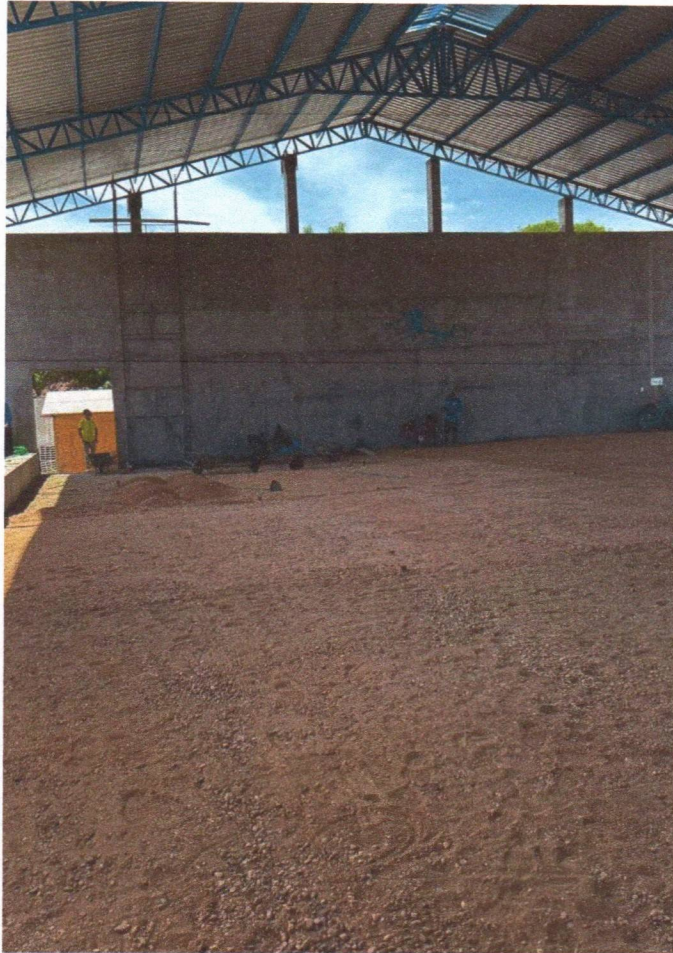
Edvaldo Paz Nunes
CREANAC 110.313.774-3
Engenheiro Civil



Ofício nº 049/2025

Chapadinha – MA, 12 de dezembro de 2025

Ilma, Senhora
NARA DA SILVA MACEDO
Secretária Municipal de Educação
Chapadinha - MA

Solicitação de Pagamento

A empresa **META CONSTRUÇÕES E CONSULTORIA LTDA** estabelecida na Rua 16, QD 37, nº 07, Residencial Esplanada, Chapadinha – MA, inscrita no Cadastro Nacional de Pessoa Jurídica do Ministério da Fazenda sob nº **39.590.842/0001-86**, através do seu sócio administrador kerlly Kaio de Lima da Conceição, CPF 053.823.563-27, RG 04313313201-1, detentora do contrato de Nº 268/2024, CONCORRÊNCIA-024/2024, processo administrativo 3228/2024, vem, respeitosamente, à presença de Vossa Senhoria, solicitar o pagamento da NFS-e nº 202500000000053, no valor de R\$ 415.588,48 (quatrocentos e quinze mil e quinhentos e oitenta e oito reais e quarenta e oito centavos), referente a 3ª medição dos SERVIÇOS DE CONSTRUÇÃO DE QUADRA POLIESPORTIVA COBERTA COM ARQUIBANCADA DO JARDIM DE INFÂNCIA ANTÔNIO LOPES LIMA NO MUNICÍPIO DE CHAPADINHA-MA, LOTE 2, do referido contrato.

DADOS BANCÁRIOS:

BANCO DO BRASIL **AGÊNCIA:** 1773-6 **CONTA:** 65422-1

KERLLY KAIO DE LIMA DA
CONCEICAO:05382356327
327 Assinado de forma digital por
KERLLY KAIO DE LIMA DA
CONCEICAO:05382356327
Dados: 2025.12.12 10:01:22
-03'00'

KERLLY KAIO DE LIMA DA CONCEIÇÃO
(SÓCIO ADMINISTRADOR)



PREFEITURA DE CHAPADINHA

Secretaria Municipal de Fazenda



16400057.20

NOTA FISCAL DE SERVIÇOS ELETRÔNICA - NFSe

IDENTIFICAÇÃO DA NOTA

Data de Emissão 11/12/2025 16:56:07
Natureza da Operação EXIGIVEL
Tributação TRIBUTÁVEL
Período de Tributação 12/2025
Local de Tributação LOCAL DA PRESTACAO
Local da Prestação CHAPADINHA/MA
Número RPS Série RPS Data RPS

Número da Nota 20250000000053
Data de Emissão 11/12/2025 16:56:07
Código de Verificação MRQG-BT5B

PRESTADOR DE SERVIÇOS

Nome/Razão Social META CONSTRUÇÕES E CONSULTORIA LTDA
Endereço RUA 16, RESIDENCIAL ESPLANADA 07 - BAIRRO BOA VISTA - CEP:65.500-000 - CHAPADINHA/MA
CPF/CNPJ 39.590.842/0001-86
Insc Municipal 3399
Insc Estadual
Telefone 9892251962
E-mail sousalucas177@gmail.com

TOMADOR DOS SERVIÇOS

Nome/Razão Social SECRETARIA MUNICIPAL DE EDUCAÇÃO DE CHAPADINHA - MA
CPF/CNPJ 30.887.156/0001-05
Insc Municipal
Endereço AVENIDA SENADOR VITÓRINO FREIRE, 1042 - TERRAS DURAS, CHAPADINHA/MA - CEP: 65500000
Telefone 00000000000
E-mail chapadinhassenhas@hotmail.com

DISCRIMINAÇÃO DOS SERVIÇOS

Serviço 0702 : EXECUÇÃO, POR ADMINISTRAÇÃO, EMPREITADA OU SUBEMPREITADA, DE OBRAS DE CONSTRUÇÃO CIVIL, HIDRÁULICA OU ELÉTRICA E DE OUTRAS OBRAS SEMELHANTES, INCLUSIVE SONDAGEM, PERFURAÇÃO DE POÇOS, ESCAVAÇÃO, DRENAGEM E IRRIGAÇÃO,
Atividade 4120400 : CONSTRUCAO DE EDIFICIOS
Descrição 3º MEDIÇÃO DOS SERVIÇOS DE CONSTRUÇÃO DE QUADRA POLIESPORTIVA COBERTA COM ARQUIBANCADA DO JARDIM DE INFÂNCIA ANTÔNIO LOPES LIMA NO MUNICÍPIO DE CHAPADINHA-MA. LOTE 2 Nº DO CONTRATO Nº 268/2024.

ATESTO QUE:
[] OS MATERIAIS FORAM RECEBIDOS
[X] OS SERVIÇOS FORAM PRESTADOS
EM 11 / 12 / 2025

Edvaldo Paz Nunes
CREANAC 110313174-3
Engenheiro Civil

MAPA DE DEDUÇÕES

Table with 5 columns: Tipo Dedução, CPF/CNPJ Prestador, Número NF, Valor Total (R\$), Valor Dedução (R\$). Row: DESPESAS COM MATERIAIS, 15351, 166.827,50, 166.230,00.

OBSERVAÇÕES DA NOTA

OBSERVAÇÕES DA NOTA
VALOR A SER DEPOSITADO NO BANCO DO BRASIL
AG: 1773-6
CC: 65.422-1

VALORES DA NOTA FISCAL DE SERVIÇOS - NFSe

Table with 6 columns: Valor dos Serviços, Deduções, Acréscimos, Desc. Condicionados, Desc Incondicionado, Crédito. Row 1: R\$ 415.588,48, R\$ 166.230,00, R\$ 0,00, R\$ 0,00, R\$ 0,00, R\$ 0,00.

NOTA FISCAL ELETRÔNICA DE SERVIÇOS - NFSe

Número da Nota 202500000000053
Código de Verificação MRQG-BT5B
Recebi da empresa META CONSTRUÇÕES E CONSULTORIA LTDA os serviços contantes nessa NOTA FISCAL ELETRONICA DE SERVICOS.
Consulte a autenticidade no site https://chapadinha.portalpublico.net ou através da leitura do QRCode.





PODER JUDICIÁRIO
JUSTIÇA DO TRABALHO

CERTIDÃO NEGATIVA DE DÉBITOS TRABALHISTAS

Nome: META CONSTRUCOES E CONSULTORIA LTDA (MATRIZ E FILIAIS)
CNPJ: 39.590.842/0001-86
Certidão n°: 51496647/2025
Expedição: 03/09/2025, às 10:43:20
Validade: 02/03/2026 - 180 (cento e oitenta) dias, contados da data de sua expedição.

Certifica-se que **META CONSTRUCOES E CONSULTORIA LTDA (MATRIZ E FILIAIS)**, inscrito(a) no CNPJ sob o n° **39.590.842/0001-86**, **NÃO CONSTA** como inadimplente no Banco Nacional de Devedores Trabalhistas. Certidão emitida com base nos arts. 642-A e 883-A da Consolidação das Leis do Trabalho, acrescentados pelas Leis ns.º 12.440/2011 e 13.467/2017, e no Ato 01/2022 da CGJT, de 21 de janeiro de 2022. Os dados constantes desta Certidão são de responsabilidade dos Tribunais do Trabalho.

No caso de pessoa jurídica, a Certidão atesta a empresa em relação a todos os seus estabelecimentos, agências ou filiais.

A aceitação desta certidão condiciona-se à verificação de sua autenticidade no portal do Tribunal Superior do Trabalho na Internet (<http://www.tst.jus.br>).

Certidão emitida gratuitamente.

INFORMAÇÃO IMPORTANTE

Do Banco Nacional de Devedores Trabalhistas constam os dados necessários à identificação das pessoas naturais e jurídicas inadimplentes perante a Justiça do Trabalho quanto às obrigações estabelecidas em sentença condenatória transitada em julgado ou em acordos judiciais trabalhistas, inclusive no concernente aos recolhimentos previdenciários, a honorários, a custas, a emolumentos ou a recolhimentos determinados em lei; ou decorrentes de execução de acordos firmados perante o Ministério Público do Trabalho, Comissão de Conciliação Prévia ou demais títulos que, por disposição legal, contiver força executiva.



MINISTÉRIO DA FAZENDA
Secretaria da Receita Federal do Brasil
Procuradoria-Geral da Fazenda Nacional

**CERTIDÃO POSITIVA COM EFEITOS DE NEGATIVA DE DÉBITOS RELATIVOS AOS TRIBUTOS
FEDERAIS E À DÍVIDA ATIVA DA UNIÃO**

Nome: META CONSTRUCOES E CONSULTORIA LTDA
CNPJ: 39.590.842/0001-86

Ressalvado o direito de a Fazenda Nacional cobrar e inscrever quaisquer dívidas de responsabilidade do sujeito passivo acima identificado que vierem a ser apuradas, é certificado que:

1. constam débitos administrados pela Secretaria da Receita Federal do Brasil (RFB) com exigibilidade suspensa nos termos do art. 151 da Lei nº 5.172, de 25 de outubro de 1966 - Código Tributário Nacional (CTN), ou objeto de decisão judicial que determina sua desconsideração para fins de certificação da regularidade fiscal, ou ainda não vencidos; e
2. não constam inscrições em Dívida Ativa da União (DAU) na Procuradoria-Geral da Fazenda Nacional (PGFN).

Conforme disposto nos arts. 205 e 206 do CTN, este documento tem os mesmos efeitos da certidão negativa.

Esta certidão é válida para o estabelecimento matriz e suas filiais e, no caso de ente federativo, para todos os órgãos e fundos públicos da administração direta a ele vinculados. Refere-se à situação do sujeito passivo no âmbito da RFB e da PGFN e abrange inclusive as contribuições sociais previstas nas alíneas 'a' a 'd' do parágrafo único do art. 11 da Lei nº 8.212, de 24 de julho de 1991.

A aceitação desta certidão está condicionada à verificação de sua autenticidade na Internet, nos endereços <<http://rfb.gov.br>> ou <<http://www.pgfn.gov.br>>.

Certidão emitida gratuitamente com base na Portaria Conjunta RFB/PGFN nº 1.751, de 2/10/2014.

Emitida às 07:30:03 do dia 28/11/2025 <hora e data de Brasília>.

Válida até 27/05/2026.

Código de controle da certidão: **F73A.C215.73C4.8026**

Qualquer rasura ou emenda invalidará este documento.



**GOVERNO DO ESTADO DO MARANHÃO
SECRETARIA DE ESTADO DA FAZENDA**

CERTIDÃO NEGATIVA DE DÍVIDA ATIVA

Nº Certidão: 106280/25

Data da

12/11/2025 15:35:02

Inscrição Estadual: 126696616

CPF/CNPJ:39590842000186

Razão Social: META CONSTRUCOES E CONSULTORIA LTDA

Endereço: RUA 16, 7 QUADRA37 CEP: 65500000 - RESIDENCIAL ESPLANADA

Telefone: (98)92251962

Município: CHAPADINHA

UF: MA

Certificamos que, após a realização das consultas procedidas no sistema desta Secretaria e na forma do disposto do artigo 156, da lei nº 2.231, de 29/12/1962, substanciado pelos artigos 240 a 242 da lei nº 7.799, de 19/12/2002, bem como prescreve o artigo 205 da lei nº 5.172, de 25 de outubro de 1966 (Código Tributário Nacional) não constam débitos inscritos na Dívida Ativa, em nome do sujeito passivo acima identificado.

Validade da Certidão: 90 (noventa) dias: 10/02/2026.

A autenticidade desta certidão deverá ser confirmada no endereço:
<http://portal.sefaz.ma.gov.br/>, clicando no item "Certidões" e em seguida em "Validação de Certidão Negativa de Dívida Ativa".

CERTIDÃO EMITIDA GRATUITAMENTE.

Data Impressão: 03/12/2025 16:57:00



**GOVERNO DO ESTADO DO MARANHÃO
SECRETARIA DE ESTADO DA FAZENDA**

CERTIDÃO NEGATIVA DE DÉBITO

Nº Certidão: 355321/25

Data da

12/11/2025 15:34:04

Inscrição Estadual: 126696616

CPF/CNPJ: 39590842000186

Razão Social: META CONSTRUCOES E CONSULTORIA LTDA

Endereço: RUA 16, 7 QUADRA37 CEP: 65500000 - RESIDENCIAL ESPLANADA

Telefone: (98)92251962

Município: CHAPADINHA

UF: MA

Certificamos que, após a realização das consultas procedidas no sistema desta Secretaria, substanciado pelos artigos 240 a 242, da lei nº 7.799, de 19/12/2002 e disposto no artigo 205 da lei nº 5.172, de 25 de outubro de 1966 (Código Tributário Nacional), não constam débitos relativos aos tributos estaduais, administrados por esta Secretaria, em nome do sujeito passivo acima identificado. Ressalvado, todavia, à Fazenda Pública Estadual o direito da cobrança de dívidas que venham a ser apuradas e não alcançadas pela decadência.

Validade da Certidão: 90 (noventa) dias: 10/02/2026.

A autenticidade desta certidão deverá ser confirmada no endereço:
<http://portal.sefaz.ma.gov.br/>, clicando no item "Certidões" e em seguida em "Validação de Certidão Negativa de Débito".

CERTIDÃO EMITIDA GRATUITAMENTE.

Data Impressão: 03/12/2025 16:55:26



PREFEITURA DE CHAPADINHA
SECRETARIA DE FAZENDA
CNPJ: 06.117.709/0001-58
AV. PRESIDENTE VARGAS, 310 \ CENTRO \ CHAPADINHA - MA \ CEP:
65500000



52.2

01/12/2025 09:16:36
USUÁRIO:RANNIERY

CERTIDÃO NEGATIVA DE DÉBITOS-CND Nº 2751/2025
AUTENTICAÇÃO:TM9W-BEXP

CERTIFICO, a pedido de parte interessada, para fins de quitação de tributos fiscais, que a empresa **META CONSTRUÇÕES E CONSULTORIA LTDA**, inscrita no CNPJ-MF sob nº **39.590.842/0001-86**, situada nesta Cidade **RUA 16, RESIDENCIAL ESPLANADA, 07 , QUADRA 37, BOA VISTA**, encontra-se quite com os tributos municipais, até a presente data, ficando ressalvados os direitos desta Municipalidade cobrar dívidas posteriormente comprovadas.

A presente Certidão terá validade até **01/03/2026**.

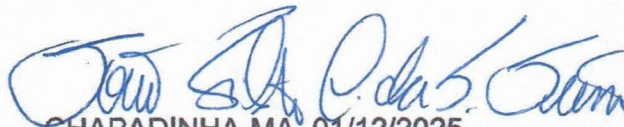
CHAPADINHA-MA, 01/12/2025.



PREFEITURA DE CHAPADINHA

SECRETARIA DE FAZENDA

CNPJ: 06.117.709/0001-58

AV. PRESIDENTE VARGAS, 310 \ CENTRO \ CHAPADINHA - MA \ CEP:
65500000



114.1

01/12/2025 09:17:18
USUÁRIO:RANNIERY

CERTIDÃO NEGATIVA DE DÍVIDA ATIVA MUNICIPAL-CNDA Nº 2752/2025 AUTENTICAÇÃO:TVBB-BGFD

CERTIFICO, a pedido da parte interessada, para fins de quitação de tributos fiscais, que a empresa **META CONSTRUÇÕES E CONSULTORIA LTDA**, inscrita no CNPJ-MF sob nº **39.590.842/0001-86**, situada neste Cidade, **RUA 16, RESIDENCIAL ESPLANADA, 07, QUADRA 37, BOA VISTA**, encontra-se quite com os tributos municipais, bem como a **DÍVIDA ATIVA**, até a presente data, ficando ressalvados os direitos desta Municipalidade cobrar dividas posteriormente comprovadas.

A presente Certidão terá validade até **01/03/2026**.

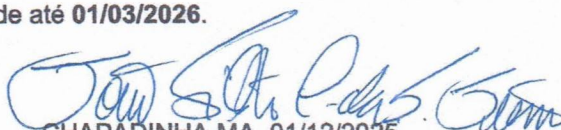
CHAPADINHA-MA, 01/12/2025.