

Ofício nº 032/2025

Chapadinha – MA, 01 de setembro de 2025

Excelentíssimo Senhor,
Sr. Raimundo Peres da Silva Filho
Secretário Municipal de Infraestrutura e Urbanismo
Chapadinha - MA

Solicitação de Medição

A empresa **META CONSTRUÇÕES E CONSULTORIA LTDA** estabelecida na Rua 16, QD 37, nº 07, Residencial Esplanada, Chapadinha – MA, inscrita no Cadastro Nacional de Pessoa Jurídica do Ministério da Fazenda sob nº **39.590.842/0001-86**, através do seu sócio administrador kerlly Kaio de Lima da Conceição, CPF 053.823.563-27, RG 04313313201-1, detentora do contrato de Nº 268/2024, CONCORRÊNCIA-024/2024, processo administrativo 3228/2024, vem, respeitosamente, à presença de Vossa Senhoria, solicitar a 2º medição do Lote 02 do referido contrato.

KERLLY KAIO DE LIMA DA
CONCEICAO:05382356327
327

Assinado de forma digital
por KERLLY KAIO DE LIMA DA
CONCEICAO:05382356327
Dados: 2025.09.01 11:26:55
-03'00'

KERLLY KAIO DE LIMA DA CONCEIÇÃO
(SÓCIO ADMINISTRADOR)

PLANILHA DE LEVANTAMENTO DE SERVIÇOS - 2º BOLETIM DE MEDIÇÃO

ITEM	CÓDIGO	DESCRIÇÃO	CONTRATO			ACUM. ANTERIOR			MEDIÇÃO ATUAL			ACUMULADO			VALOR FINAL					
			FONTE	UNID	QUANTIDADE	PREÇO UNITÁRIO R\$	PREÇO TOTAL R\$	QUANT.	%	QUANT. EXCEDENTE/ DEFICIENTE	QUANT.	%	QUANT. EXCEDENTE/ DEFICIENTE	QUANT.	%	QUANT. EXCEDENTE/ DEFICIENTE	ATUAL	ACUM.	%	
4		SUPERESTRUTURA																		
4.1		CONCRETO ARMADO - PILARES																		
4.1.1	92443	MONTAGEM E DESMONTAGEM DE FORMA PARA PILARES, EM CHAPA DE MADEIRA COMPENSADA PLASTIFICADA COM REAPROVEITAMENTO	SINAPI	M2	45,66	47,33	2.161,09	0,00	0,00%	0,00	0,00%	0,00	0,00%	0,00	0,00	81.462,63	127.825,65	36,93%		
4.1.2	92782	ARMAÇÃO DE PILAR OU VIGA DE ESTRUTURA CONVENCIONAL DE CONCRETO ARMADO UTILIZANDO AÇO CA-50 DE 10,0MM - MONTAGEM. AF_09/2022	SINAPI	KG	407,22	10,98	4.471,28	44,00	96,36%	1,08	3,64%	45,08	100%	0,00	0,00	78,57	2.161,09	100,00%		
4.1.3	92783	ARMAÇÃO DE PILAR OU VIGA DE ESTRUTURA CONVENCIONAL DE CONCRETO ARMADO UTILIZANDO AÇO CA-50 DE 12,5MM - MONTAGEM. AF_09/2022	SINAPI	KG	543,13	9,24	5.018,52	543,13	100,00%		0,00%	543,13	100%	0,00	0,00		5.018,52	100,00%		
4.1.4	92786	ARMAÇÃO DE PILAR OU VIGA DE ESTRUTURA CONVENCIONAL DE CONCRETO ARMADO UTILIZANDO AÇO CA-60 DE 5,0MM - MONTAGEM. AF_09/2022	SINAPI	KG	181,10	13,80	2.462,98	181,10	100,00%		0,00%	181,10	100%	0,00	0,00		2.462,98	100,00%		
4.1.5	103669	CONCRETAGEM DE PILARES. FCK = 25 MPA, COM USO DE BALDES - LANÇAMENTO, ADENSAMENTO E ACABAMENTO. AF_02/2022	SINAPI	M3	13,07	974,32	12.734,36	12,50	95,64%	0,57	4,36%	13,07	100%	0,00	0,00	555,36	12.734,36	100,00%		
4.2		CONCRETO ARMADO - VIGAS																		
4.2.1	92479	MONTAGEM E DESMONTAGEM DE FORMA PARA VIGAS, EM CHAPA DE MADEIRA COMPENSADA PLASTIFICADA COM REAPROVEITAMENTO	SINAPI	M2	44,38	73,12	3.245,07	40,00	90,13%	4,38	9,87%	44,38	100%	0,00	0,00	320,27	3.245,07	100,00%		
4.2.2	92782	ARMAÇÃO DE PILAR OU VIGA DE ESTRUTURA CONVENCIONAL DE CONCRETO ARMADO UTILIZANDO AÇO CA-50 DE 10,0MM - MONTAGEM. AF_09/2022	SINAPI	KG	451,64	10,98	4.959,01	400,00	88,57%	51,64	11,43%	451,64	100%	0,00	0,00	567,01	4.959,01	100,00%		
4.2.3	92786	ARMAÇÃO DE PILAR OU VIGA DE ESTRUTURA CONVENCIONAL DE CONCRETO ARMADO UTILIZANDO AÇO CA-60 DE 5,0MM - MONTAGEM. AF_09/2022	SINAPI	KG	105,34	13,80	1.432,62	90,00	85,44%	15,34	14,56%	105,34	100%	0,00	0,00	208,62	1.432,62	100,00%		
4.2.4	103682	CONCRETAGEM DE VIGAS E LAJES. FCK=25 MPA PARA QUALQUER TIPO DE LAJE COM BALDES EM EDIFICAÇÃO TERREIRA - LANÇAMENTO, ADENSAMENTO E ACABAMENTO. AF_02/2022	SINAPI	M3	4,78	980,77	4.735,88	4,00	83,68%	0,78	16,32%	4,78	100%	0,00	0,00	772,80	4.735,88	100,00%		
4.3		CONCRETO ARMADO PARA VERGAS																		
4.3.1	93184	VERGA PRÉ-MOLDADA PARA PORTA	SINAPI	M	6,01	38,01	228,44	6,01	100,00%		0,00%	6,01	100%	0,00	0,00		228,44	100,00%		
4.3.2	93184	CONTRAVERGA PRÉ-MOLDADA PARA JANELA	SINAPI	M	1,03	50,12	51,62	1,03	100,00%		0,00%	1,03	100%	0,00	0,00		51,62	100,00%		
4.4		CONCRETO ARMADO - LAJE																		
4.4.1	101864	LAJE DE VIGOTA TRELICADA H=13CM	SINAPI	M2	4,00	188,20	784,80	4,00	100,00%		0,00%	4,00	100%	0,00	0,00		784,80	100,00%		
4.5		CONCRETO ARMADO - PISO																		
4.5.1	92528	MONTAGEM E DESMONTAGEM DE FORMA PARA LAJE EM CHAPA DE MADEIRA COMPENSADA PLASTIFICADA COM REAPROVEITAMENTO	SINAPI	M2	6,32	40,36	255,08	0,00	0,00%		0,00%	0,00	0%	0,00	0,00			0,00%		
4.5.2	C2882	LASTRO DE BRITA COMPACTADA, ESPESSURA 5CM	SEINFRA	M3	34,00	137,96	4.690,64	0,00	0,00%		0,00%	0,00	0%	0,00	0,00			0,00%		
4.5.3	C1631	LONA PLÁSTICA EM LAJE DE PISO DA QUADRA, ESPESSURA 150MICRAS	SEINFRA	M2	680,00	6,91	4.698,80	0,00	0,00%		0,00%	0,00	0%	0,00	0,00			0,00%		
4.5.4	97088	ARMAÇÃO EM TELA DE AÇO C-92, AÇO CA-80, 4,2MM, MALHA 15X15CM	SINAPI	KG	680,00	13,91	9.468,80	0,00	0,00%		0,00%	0,00	0%	0,00	0,00			0,00%		
4.5.5	101747	PISO EM CONCRETO 20MPA USINADO, ESPESSURA 8CM, INCLUSO SELANTE A BASE DE POLIURETANO (DIMENSÕES 1X1M, PARA JUNTA DE DILATAÇÃO)	SINAPI	M2	680,00	99,08	67.380,80	0,00	0,00%		0,00%	0,00	0%	0,00	0,00			0,00%		
4.6		ESTRUTURA METÁLICA																		
4.6.1	100775	ESTRUTURA METÁLICA DE COBERTURA AÇO ASTM A36, INCLUSO PERFIS METÁLICOS, CHAPAS METÁLICAS E PINTURA	SINAPI	KG	16.205,58	13,16	213.265,43	500,00	3,06%	6.000,00	37,02%	6.500,00	40%	0,00	0,00	78.860,00	85.540,00	40,11%		
4.7		CONCRETO ARMADO - PISO/ASSENTO DA ARQUIBANCADA																		
							4.088,51	0,00	0,00%	0,00	0,00%	0,00	0%	0,00	0,00	0,00	0,00	0,00%		

PLANILHA DE LEVANTAMENTO DE SERVIÇOS - 2º BOLETIM DE MEDIÇÃO

ITEM	CÓDIGO	DESCRIÇÃO	CONTRATO										ACUM. ANTERIOR				MEDIÇÃO ATUAL				ACUMULADO				VALOR FINAL					
			UNO	QUANTIDADE	PREÇO UNITÁRIO R\$	PREÇO TOTAL R\$	QUANT.	%	QUANT. EXCEDENTE/ DIVERGENTE	%	QUANT.	%	QUANT. EXCEDENTE/ DIVERGENTE	%	QUANT.	%	QUANT. EXCEDENTE/ DIVERGENTE	%	R\$	R\$	R\$	R\$	R\$	R\$	R\$	R\$	R\$	R\$	R\$	
																														FONTE
4.7.1	C282	LASTRO DE BRITA COMPACTADA, ESPESSURA 5CM	M3	1,90	137,98	282,12	0,00	0,00%	0,00	0,00%	0,00%	0,00%	0,00	0,00%	0,00	0%	0,00%	0,00%	R\$	-	R\$	-	0,00%	0,00%						
4.7.2	C1631	LONA PLÁSTICA EM LAJE DE PISO DA QUADRA, ESPESSURA 150MICRAS	M2	31,76	6,91	219,46	0,00	0,00%	0,00	0,00%	0,00%	0,00%	0,00	0,00%	0,00	0%	0,00%	0,00%	R\$	-	R\$	-	0,00%	0,00%						
4.7.3	97088	ARMADURA EM TELA DE AÇO Q-82, AÇO CA-80, 4,2MM, MALHA 15X15CM	KG	31,76	13,91	441,78	0,00	0,00%	0,00	0,00%	0,00%	0,00%	0,00	0,00%	0,00	0%	0,00%	0,00%	R\$	-	R\$	-	0,00%	0,00%						
4.7.4	101747	RISO EM CONCRETO 20MPA USINADO, ESPESSURA 8CM, INCLUSO SELANTE A BASE DE POLIURETANO (DIMENSÕES 1X1M, PARA JUNTA DE DILATAÇÃO)	M2	31,76	99,06	3.146,15	0,00	0,00%	0,00	0,00%	0,00%	0,00%	0,00	0,00%	0,00	0%	0,00%	0,00%	R\$	-	R\$	-	0,00%	0,00%						
5		SISTEMA DE VEDAÇÃO VERTICAL				43.162,44	0,00	0,00%							0,00	0,00%			8.308,34	-	43.162,44	-	0,00%	0,00%						
5.1		ALVENARIA DE VEDAÇÃO				43.162,44	0,00	0,00%							0,00	0,00%			8.308,34	-	43.162,44	-	0,00%	0,00%						
5.1.1	103328	ALVENARIA DE VEDAÇÃO DE BLOCOS CERÂMICOS RUADEADOS NA HORIZONTAL DE 9X18X19 CM (ESPESSURA 9 CM) E ARGAMASSA DE ASSENTAMENTO COM PREPARO EM BETONEIRA, AF.12/2021	M2	481,21	85,68	42.234,24	400,00	81,43%	0,00	0,00%	0,00%	0,00%	91,21	18,57%	481,21	100%	0,00%	0,00%	R\$	7.942,24	R\$	42.234,24	0,00%	0,00%						
5.1.2	93303	FIXAÇÃO (ENCUNHAMENTO) DE ALVENARIA DE VEDAÇÃO COM ESPUMA DE POLIURETANO EXPANSIVA	M	60,00	15,47	928,20	30,00	50,00%	0,00	0,00%	0,00%	0,00%	30,00	50,00%	60,00	100%	0,00%	0,00%	R\$	464,10	R\$	928,20	0,00%	0,00%						
6		ESQUADRIAS				6.894,81	0,00	0,00%							0,00	0,00%			0,00	-	6.894,81	-	0,00%	0,00%						
6.1		PORTAS DE MADEIRA				1.222,87	0,00	0,00%							0,00	0,00%			0,00	-	1.222,87	-	0,00%	0,00%						
6.1.1	S07768	PORTA DE MADEIRA COMPENSADA - PRIZA - 100X210 CM, LISA, SEMI-OCIA, PARA SANITÁRIO ACESSÍVEL, INCLUSO FERRAGENS E FECHADURA, SUPORTE E CHAPA DE ALUMÍNIO E=1MM, CONFORME PROJETO DE ESQUADRIAS	UN	1,00	1.222,87	1.222,87	0,00	0,00%	0,00	0,00%	0,00%	0,00%	0,00	0,00%	0,00	0%	0,00%	0,00%	R\$	-	R\$	-	0,00%	0,00%						
6.2		FERRAGENS E ACESSÓRIOS				1.651,24	0,00	0,00%							0,00	0,00%			0,00	-	1.651,24	-	0,00%	0,00%						
6.2.1	100868	BARRA DE APOIO 40 CM, AÇO INOX POLIDO, DECA OU EQUIVALENTE - PM2	UN	2,00	324,32	648,64	0,00	0,00%	0,00	0,00%	0,00%	0,00%	0,00	0,00%	0,00	0%	0,00%	0,00%	R\$	-	R\$	-	0,00%	0,00%						
6.2.2	S08078	CHAPA METÁLICA (ALUMÍNIO) 90X40 CM, E= 1MM PARA AS PORTAS	M2	2,00	142,03	284,06	0,00	0,00%	0,00	0,00%	0,00%	0,00%	0,00	0,00%	0,00	0%	0,00%	0,00%	R\$	-	R\$	-	0,00%	0,00%						
6.2.3	100868	BARRA DE APOIO RETA, EM AÇO INOX POLIDO, COMPRIMENTO 80 CM, FIXADA NA PAREDE - FORNECIMENTO E INSTALAÇÃO, AF. 01/2020	UN	2,00	359,27	718,54	0,00	0,00%	0,00	0,00%	0,00%	0,00%	0,00	0,00%	0,00	0%	0,00%	0,00%	R\$	-	R\$	-	0,00%	0,00%						
6.3		PORTÃO DE FERRO				3.736,28	0,00	0,00%							0,00	0,00%			0,00	-	3.736,28	-	0,00%	0,00%						
6.3.1	S13135	PORTA DE ABRIR - PA4 - 70X165 CM - VENEZIANA- CONFORME PROJETO DE ESQUADRIAS, INCLUSIVE FERRAGENS	M2	4,20	899,59	3.736,28	0,00	0,00%	0,00	0,00%	0,00%	0,00%	0,00	0,00%	0,00	0%	0,00%	0,00%	R\$	-	R\$	-	0,00%	0,00%						
6.4		JANELAS DE ALUMÍNIO - JA				182,40	0,00	0,00%							0,00	0,00%			0,00	-	182,40	-	0,00%	0,00%						
6.4.1	S18945	BASCULANTE EM ALUMÍNIO, COR NIP/IB, MOLDURA-VIDRO, TIPO CONVENCIONAL OU PIVOTANTE, EXCLUSIVO VIDRO	M2	0,40	456,01	182,40	0,00	0,00%	0,00	0,00%	0,00%	0,00%	0,00	0,00%	0,00	0%	0,00%	0,00%	R\$	-	R\$	-	0,00%	0,00%						
6.5		VIDROS				202,02	0,00	0,00%							0,00	0,00%			0,00	-	202,02	-	0,00%	0,00%						
6.5.1	C4835	ESPELHO CRISTAL E=4MM SEM MOLDURA	M2	0,40	505,04	202,02	0,00	0,00%	0,00	0,00%	0,00%	0,00%	0,00	0,00%	0,00	0%	0,00%	0,00%	R\$	-	R\$	-	0,00%	0,00%						
7		SISTEMAS DE COBERTURA				63.782,68	0,00	0,00%							0,00	0,00%			0,00	-	63.782,68	-	0,00%	0,00%						
7.1	94213	TELHA METÁLICA TRAPEZOIDAL - ESPESSURA 0,6MM	M2	804,38	72,97	58.685,61	0,00	0,00%	0,00	0,00%	0,00%	0,00%	0,00	0,00%	0,00	0%	0,00%	0,00%	R\$	-	R\$	-	0,00%	0,00%						
7.2	94228	CALHA EM CHAPA METÁLICA DOBRADA, DESENVOLVIMENTO 40CM E=0,03MM	M	84,82	78,48	5.087,07	0,00	0,00%	0,00	0,00%	0,00%	0,00%	0,00	0,00%	0,00	0%	0,00%	0,00%	R\$	-	R\$	-	0,00%	0,00%						
8		IMPERMEABILIZAÇÃO				4.954,97	0,00	0,00%							0,00	0,00%			0,00	-	4.954,97	-	0,00%	0,00%						
8.1	96557	IMPERMEABILIZAÇÃO DE VIGA BALDRAME COM EMULSÃO ASFÁLTICA, 2 DEMÃOS	M2	100,72	42,17	4.247,36	100,72	100,00%	0,00	0,00%	0,00%	0,00%	100,72	100,00%	100,72	100%	0,00%	0,00%	R\$	-	R\$	4.247,36	0,00%	0,00%						
8.2	96557	IMPERMEABILIZAÇÃO DE PAREDE COM EMULSÃO ASFÁLTICA, 2 DEMÃOS	M2	16,78	42,17	707,61	16,78	100,00%	0,00	0,00%	0,00%	0,00%	16,78	100,00%	16,78	100%	0,00%	0,00%	R\$	-	R\$	707,61	0,00%	0,00%						
9		REVESTIMENTOS INTERNO E EXTERNO				40.321,59	0,00	0,00%							0,00	0,00%			14.403,62	-	40.321,59	-	0,00%	0,00%						
9.1	87879	CHAPISCO DE ADERÊNCIA EM PAREDES INTERNAS, EXTERNAS, VIGAS, PLATIBANDA E CALHAS	M2	982,42	4,16	4.086,87	800,00	81,43%	0,00	0,00%	0,00%	0,00%	182,42	18,57%	982,42	100%	0,00%	0,00%	R\$	758,87	R\$	4.086,87	0,00%	0,00%						

PLANILHA DE LEVANTAMENTO DE SERVIÇOS - 2º BOLETIM DE MEDIÇÃO

ITEM	CÓDIGO	DESCRIÇÃO	CONTRATO				ACUM. ANTERIOR				MEDIÇÃO ATUAL				ACUMULADO				VALOR FINAL	
			UNID.	QUANTIDADE	PREÇO UNITÁRIO R\$	PREÇO TOTAL R\$	QUANT.	%	QUANT. EXCEDENTE/ DIVERGENTE	%	QUANT.	%	QUANT. EXCEDENTE/ DIVERGENTE	%	QUANT.	%	QUANT. EXCEDENTE/ DIVERGENTE	ATUAL	ACUM.	
			FORTE																	
9.2	87529	REBOCO PARA PAREDES INTERNAS E EXTERNAS/ TRACO 1:2:9 - PREPARO MECANICO - ESPESSURA 2,0 CM	SINAPI	M2	982,42	35,68	35.052,75	600,00	61,07%	382,42	38,93%	982,42	100%	0,00	0,00%	0,00	R\$	13.844,75	R\$ 35.052,75	100,00%
9.3	87273	REVESTIMENTO CERÂMICO DE PAREDES PEI IV- CERÂMICA 32 X 45CM- INCL. REJUNTE	SINAPI	M2	12,78	74,04	946,23	0,00	0,00%	0,00	0,00%	0,00	0%	0,00	0,00%	0,00	R\$	-	R\$ -	0,00%
9.4	C4411	PASTILHA CERÂMICA 10X10CM - VERMELHA	SEINFRA	M2	0,80	147,34	117,87	0,00	0,00%	0,00	0,00%	0,00	0%	0,00	0,00%	0,00	R\$	-	R\$ -	0,00%
9.5	C4411	PASTILHA CERÂMICA 10X10CM - AZUL	SEINFRA	M2	0,80	147,34	147,34	0,00	0,00%	0,00	0,00%	0,00	0%	0,00	0,00%	0,00	R\$	-	R\$ -	0,00%
10	SISTEMAS DE PISOS																			
10.1	87630	CONTRAPISO DE CONCRETO NÃO-ESTRUTURAL, ESPESSURA 4 CM- ÁREAS MOLHADAS	SINAPI	M2	50,00	38,36	1.918,00	0,00	0,00%	0,00	0,00%	0,00	0%	0,00	0,00%	0,00	R\$	-	R\$ -	0,00%
10.2	102484	PINTURA DE PISO COM TINTA EPOXI, APLICAÇÃO MANUAL, 2 DEMÃOS, INCLUSO PRIMER EPOXI. AF_05/2021	SINAPI	M2	481,25	56,36	27.123,25	0,00	0,00%	0,00	0,00%	0,00	0%	0,00	0,00%	0,00	R\$	-	R\$ -	0,00%
10.3	104608	PISO CERÂMICO ANTIDERRAPANTE PEI V - 45 X 45 CM INCL. REJUNTE	SINAPI	M2	4,00	74,76	299,04	0,00	0,00%	0,00	0,00%	0,00	0%	0,00	0,00%	0,00	R\$	-	R\$ -	0,00%
10.4	88689	SOLEIRA EM GRANITO CINZA ANDORINHA, LARGURA 15 CM, ESPESSURA 2 CM	SINAPI	M	2,80	118,43	331,80	0,00	0,00%	0,00	0,00%	0,00	0%	0,00	0,00%	0,00	R\$	-	R\$ -	0,00%
10.5	94980	EXECUÇÃO DE PASSEIO (CALÇADA) OU PISO DE CONCRETO COM CONCRETO MOLDADO IN LOCO, FEITO EM OBRA, ACABAMENTO CONVENCIONAL, NÃO ARMADO. AF_08/2022	SINAPI	M3	8,02	750,77	6.021,18	0,00	0,00%	3,00	37,41%	3,00	37%	3,00	37%	3,00	R\$	2.252,31	R\$ 2.252,31	37,41%
10.6	88649	RODAPÉ CERÂMICO DE 7CM DE ALTURA COM PLACAS TIPO ESMALTADA EXTRA DE DIMENSÕES 45X45CM. AF_02/2023	SINAPI	M	8,95	9,36	83,77	0,00	0,00%	0,00	0,00%	0,00	0%	0,00	0,00%	0,00	R\$	-	R\$ -	0,00%
11	PINTURAS E ACABAMENTOS																			
11.1	88487	EMASSAMENTO DE TETO COM MASSA CORRIDA PVA, 2 DEMÃOS	SINAPI	M2	4,00	16,07	64,28	0,00	0,00%	0,00	0,00%	0,00	0%	0,00	0,00%	0,00	R\$	-	R\$ -	0,00%
11.2	88487	EMASSAMENTO DE PAREDES INTERNAS E EXTERNAS COM MASSA ACRÍLICA, 2 DEMÃOS	SINAPI	M2	988,04	16,07	15.856,40	0,00	0,00%	0,00	0,00%	0,00	0%	0,00	0,00%	0,00	R\$	-	R\$ -	0,00%
11.3	88489	PINTURA EM ACRÍLICO SOBRE TETO, 2 DEMÃOS	SINAPI	M2	4,00	14,14	56,56	0,00	0,00%	0,00	0,00%	0,00	0%	0,00	0,00%	0,00	R\$	-	R\$ -	0,00%
11.4	88489	PINTURA EM LATEX ACRÍLICO SOBRE PAREDES INTERNAS E EXTERNAS - BRANCO GELO, 2 DEMÃOS	SINAPI	M2	988,04	14,14	13.988,08	0,00	0,00%	0,00	0,00%	0,00	0%	0,00	0,00%	0,00	R\$	-	R\$ -	0,00%
12	INSTALAÇÃO HIDRÁULICA																			
12.1	88448	TUBO PVC SOLDÁVEL Ø 25 MM	SINAPI	M	12,00	4,83	58,16	0,00	0,00%	0,00	0,00%	0,00	0%	0,00	0,00%	0,00	R\$	-	R\$ -	0,00%
12.2	88449	TUBO PVC SOLDÁVEL Ø 50 MM	SINAPI	M	3,00	16,63	49,89	0,00	0,00%	0,00	0,00%	0,00	0%	0,00	0,00%	0,00	R\$	-	R\$ -	0,00%
12.3	94658	ADAPTADOR SOLDÁVEL CURTO COM BOLSA-ROSCA PARA REGISTRO - 25MM - 3/4"	SINAPI	UN	4,00	5,62	22,48	0,00	0,00%	0,00	0,00%	0,00	0%	0,00	0,00%	0,00	R\$	-	R\$ -	0,00%
12.4	88986	ADAPTADOR SOLDÁVEL CURTO COM BOLSA-ROSCA PARA REGISTRO - 50MM - 1 1/2"	SINAPI	UN	2,00	9,08	18,16	0,00	0,00%	0,00	0,00%	0,00	0%	0,00	0,00%	0,00	R\$	-	R\$ -	0,00%
12.5	88905	BUCHA DE REDUÇÃO SOLDÁVEL LONGA 50MM-25MM	SINAPI	UN	1,00	18,05	18,05	0,00	0,00%	0,00	0,00%	0,00	0%	0,00	0,00%	0,00	R\$	-	R\$ -	0,00%
12.6	88362	JOELHO 90 SOLDÁVEL - 25MM	SINAPI	UN	6,00	8,27	49,62	0,00	0,00%	0,00	0,00%	0,00	0%	0,00	0,00%	0,00	R\$	-	R\$ -	0,00%
12.7	88501	JOELHO 90 SOLDÁVEL - 50MM	SINAPI	UN	1,00	12,45	12,45	0,00	0,00%	0,00	0,00%	0,00	0%	0,00	0,00%	0,00	R\$	-	R\$ -	0,00%
12.8	88905	LUVA SOLDÁVEL 25MM	SINAPI	UN	6,00	18,05	108,30	0,00	0,00%	0,00	0,00%	0,00	0%	0,00	0,00%	0,00	R\$	-	R\$ -	0,00%
12.9	88805	LUVA SOLDÁVEL 50MM	SINAPI	UN	2,00	18,05	36,10	0,00	0,00%	0,00	0,00%	0,00	0%	0,00	0,00%	0,00	R\$	-	R\$ -	0,00%
12.10	88645	JOELHO DE REDUÇÃO 60° SOLDÁVEL COM BUCHA LATÃO - 25MM - 1/2"	SINAPI	UN	3,00	27,06	81,18	0,00	0,00%	0,00	0,00%	0,00	0%	0,00	0,00%	0,00	R\$	-	R\$ -	0,00%
12.11	88385	TÊ 90 SOLDÁVEL 25MM	SINAPI	UN	1,00	11,39	11,39	0,00	0,00%	0,00	0,00%	0,00	0%	0,00	0,00%	0,00	R\$	-	R\$ -	0,00%
12.12	88884	ENGATE FLEXÍVEL PLÁSTICO 1/2" - 30CM	SINAPI	UN	3,00	9,53	28,59	0,00	0,00%	0,00	0,00%	0,00	0%	0,00	0,00%	0,00	R\$	-	R\$ -	0,00%
12.13	88887	REGISTRO DE GAVETA COM CANOPLA CROMADA 3/4"	SINAPI	UN	2,00	75,31	150,62	0,00	0,00%	0,00	0,00%	0,00	0%	0,00	0,00%	0,00	R\$	-	R\$ -	0,00%
12.14	102815	CAIXA D'ÁGUA EM POLIÉSTER REFORÇADO COM FIBRA DE VIDRO 2000 LITROS - FORNECIMENTO E INSTALAÇÃO. AF_08/2021	SINAPI	UN	1,00	1.287,45	1.287,45	0,00	0,00%	0,00	0,00%	0,00	0%	0,00	0,00%	0,00	R\$	-	R\$ -	0,00%
13	DRENAÇÃO DE ÁGUAS PLUVIAIS																			
13.1.1	88578	TUBO DE PVC SÉRIE R. Ø100MM	SINAPI	M	54,00	28,06	1.569,24	0,00	0,00%	0,00	0,00%	0,00	0%	0,00	0,00%	0,00	R\$	-	R\$ -	0,00%
13.1.2	88746	JOELHO 45° - 100MM	SINAPI	UN	22,00	28,09	573,98	0,00	0,00%	0,00	0,00%	0,00	0%	0,00	0,00%	0,00	R\$	-	R\$ -	0,00%

PLANILHA DE LEVANTAMENTO DE SERVIÇOS - 2º BOLETIM DE MEDIÇÃO

ITEM	CÓDIGO	DESCRIÇÃO	CONTRATO	ACUM. ANTERIOR				MEDIÇÃO ATUAL				ACUMULADO				VALOR FINAL			
				UNID	QUANTIDADE	PREÇO UNITÁRIO R\$	PREÇO TOTAL R\$	QUANT.	%	QUANT. EXCEDENTE/ INDEBENTE	%	QUANT.	%	QUANT. EXCEDENTE/ INDEBENTE	%	QUANT.	ATUAL	ACUM.	%
13.1.3	89744	JOELHO 90° - 100MM		UN	30,00	25,36	760,80	0,00	0,00%	0,00	0,00%	0,00	0%	0,00	R\$	-	R\$	0,00%	
13.1.4	89867	JUNÇÃO SIMPLES - 100MM - 100MM		UN	2,00	71,56	143,10	0,00	0,00%	0,00	0,00%	0,00	0%	0,00	R\$	-	R\$	0,00%	
13.2	ACESSÓRIOS						1.787,87		0,00%		0,00%		0%		R\$	0,00	R\$	0,00%	
13.2.1	97987	CAIXA DE INSPEÇÃO EM ALVENARIA 80X80X40 CM		UN	3,00	595,89	1.787,87	0,00	0,00%	0,00	0,00%	0,00	0%	0,00	R\$	-	R\$	0,00%	
14	INSTALAÇÃO SANITÁRIA						11.067,48		0,00%		0,00%		0%		R\$	0,00	R\$	0,00%	
14.1	89714	TUBO DE PVC RÍGIDO 100MM		M	12,00	33,46	401,52	0,00	0,00%	0,00	0,00%	0,00	0%	0,00	R\$	-	R\$	0,00%	
14.2	89711	TUBO DE PVC RÍGIDO 40MM		M	6,00	18,98	113,78	0,00	0,00%	0,00	0,00%	0,00	0%	0,00	R\$	-	R\$	0,00%	
14.3	89712	TUBO DE PVC RÍGIDO 50MM		M	6,00	24,04	144,24	0,00	0,00%	0,00	0,00%	0,00	0%	0,00	R\$	-	R\$	0,00%	
14.4	103967	BUCHA DE REDUÇÃO PVC LONGA 50MM-40MM		UN	1,00	10,13	10,13	0,00	0,00%	0,00	0,00%	0,00	0%	0,00	R\$	-	R\$	0,00%	
14.5	89724	JOELHO PVC 90° 40MM		UN	2,00	8,86	17,72	0,00	0,00%	0,00	0,00%	0,00	0%	0,00	R\$	-	R\$	0,00%	
14.6	89724	JOELHO PVC 90° COM ANEL PARA ESGOTO SECUNDÁRIO 40MM - 1 1/2"		UN	2,00	8,66	17,32	0,00	0,00%	0,00	0,00%	0,00	0%	0,00	R\$	-	R\$	0,00%	
14.7	89569	JUNÇÃO PVC SIMPLES 100MM-50MM		UN	1,00	82,83	82,83	0,00	0,00%	0,00	0,00%	0,00	0%	0,00	R\$	-	R\$	0,00%	
14.8	89784	TE PVC SANITÁRIO 50MM-50MM		UN	1,00	22,31	22,31	0,00	0,00%	0,00	0,00%	0,00	0%	0,00	R\$	-	R\$	0,00%	
14.9	89748	CURVA 90° CURTA 100 MM		UN	1,00	38,61	38,61	0,00	0,00%	0,00	0,00%	0,00	0%	0,00	R\$	-	R\$	0,00%	
14.10	89728	CURVA 90° CURTA 40 MM		UN	2,00	11,44	22,88	0,00	0,00%	0,00	0,00%	0,00	0%	0,00	R\$	-	R\$	0,00%	
14.11	89707	CAIXA SIFONADA 100X100X50MM		UN	1,00	46,80	46,80	0,00	0,00%	0,00	0,00%	0,00	0%	0,00	R\$	-	R\$	0,00%	
14.12	89707	CAIXA SIFONADA 150X150X50MM		UN	1,00	46,80	46,80	0,00	0,00%	0,00	0,00%	0,00	0%	0,00	R\$	-	R\$	0,00%	
14.13	C0609	CAIXA DE INSPEÇÃO 80X60CM		UN	2,00	348,00	696,00	0,00	0,00%	0,00	0,00%	0,00	0%	0,00	R\$	-	R\$	0,00%	
14.14	C4822	TERMINAL DE VENTILAÇÃO 50MM		UN	1,00	17,05	17,05	0,00	0,00%	0,00	0,00%	0,00	0%	0,00	R\$	-	R\$	0,00%	
14.15	98083	TANQUE SÉPTICO RETANGULAR, EM ALVENARIA COM BLOCOS DE CONCRETO, DIMENSÕES INTERNAS: 1,2 X 2,4 X H=1,6 M, VOLUME ÚTIL: 3456 L (PARA 13 CONTRIBUÍTES), AF_12/2020		UN	1,00	4.456,29	4.456,29	0,00	0,00%	0,00	0,00%	0,00	0%	0,00	R\$	-	R\$	0,00%	
14.16	98063	SUMIDOURO CIRCULAR, EM CONCRETO PRÉ-MOLDADO, DIÂMETRO INTERNO = 2,38 M, ALTURA INTERNA = 2,50 M, ÁREA DE INFILTRAÇÃO: 21,3 M² (PARA 8 CONTRIBUÍTES), AF_12/2020_PA		UN	1,00	4.933,22	4.933,22	0,00	0,00%	0,00	0,00%	0,00	0%	0,00	R\$	-	R\$	0,00%	
15	LOUÇAS, ACESSÓRIOS E METAIS						2.577,11		0,00%		0,00%		#DIV/0!		R\$	0,00	R\$	0,00%	
15.1	95470	BACIA SANITÁRIA CONVENCIONAL, DECA OU EQUIVALENTE COM ACESSÓRIOS		UN	1,00	340,01	340,01	0,00	0,00%	0,00	0,00%	0,00	0%	0,00	R\$	-	R\$	0,00%	
15.2	96901	CUBA DE EMBUTIR OVAL EM LOUÇA BRANCA, DECA OU EQUIVALENTE		UN	1,00	162,04	162,04	0,00	0,00%	0,00	0,00%	0,00	0%	0,00	R\$	-	R\$	0,00%	
15.3	95544	PORTA PAPEL HIGIÊNICO, MELHORAMENTO OU EQUIVALENTE		UN	1,00	77,30	77,30	0,00	0,00%	0,00	0,00%	0,00	0%	0,00	R\$	-	R\$	0,00%	
15.4	95547	PAPELEIRA DE SOBREPOR INTERFOLHADO, MELHORAMENTO OU EQUIVALENTE		UN	1,00	115,35	115,35	0,00	0,00%	0,00	0,00%	0,00	0%	0,00	R\$	-	R\$	0,00%	
15.5	C1151	DUCHA HIGIÊNICA COM REGISTRO E DERIVAÇÃO, DECA OU EQUIVALENTE		UN	1,00	65,23	65,23	0,00	0,00%	0,00	0,00%	0,00	0%	0,00	R\$	-	R\$	0,00%	
15.6	86906	TORNEIRA PARA LAVATORIO COM ACIAMENTO POR ALAVANCA, DECA OU EQUIVALENTE		UN	1,00	106,94	106,94	0,00	0,00%	0,00	0,00%	0,00	0%	0,00	R\$	-	R\$	0,00%	
15.7	95547	DISPENSER SABONETEIRA, MELHORAMENTOS OU EQUIVALENTE		UN	1,00	115,35	115,35	0,00	0,00%	0,00	0,00%	0,00	0%	0,00	R\$	-	R\$	0,00%	
15.8	95547	DISPENSER TOALHA, MELHORAMENTOS OU EQUIVALENTE		UN	1,00	115,35	115,35	0,00	0,00%	0,00	0,00%	0,00	0%	0,00	R\$	-	R\$	0,00%	
15.9	S03708	CABIDE METÁLICO, DECA OU EQUIVALENTE		UN	1,00	112,36	112,36	0,00	0,00%	0,00	0,00%	0,00	0%	0,00	R\$	-	R\$	0,00%	
15.10	100866	BARRA DE APOIO 40 CM, AÇO INOX POLIDO, DECA OU EQUIVALENTE		UN	2,00	324,32	648,64	0,00	0,00%	0,00	0,00%	0,00	0%	0,00	R\$	-	R\$	0,00%	
15.11	100868	BARRA DE APOIO 80 CM, AÇO INOX POLIDO, DECA OU EQUIVALENTE		UN	2,00	359,27	718,54	0,00	0,00%	0,00	0,00%	0,00	0%	0,00	R\$	-	R\$	0,00%	
16	SISTEMA DE PROTEÇÃO CONTRA INCÊNDIO						2.564,98		0,00%		0,00%		#DIV/0!		R\$	0,00	R\$	0,00%	
16.1	97599	LUMINÁRIA DE EMERGÊNCIA DE BLOCOS AUCONÔMOS DE LED, COM AUTONOMIA DE 2H		UN	8,00	21,39	171,12	0,00	0,00%	0,00	0,00%	0,00	0%	0,00	R\$	-	R\$	0,00%	
16.2	S07860	LUMINÁRIA DE EMERGÊNCIA DE BLOCOS AUCONÔMOS DE LED, TIPO REFLETOR		UN	2,00	295,75	591,50	0,00	0,00%	0,00	0,00%	0,00	0%	0,00	R\$	-	R\$	0,00%	
16.3	S12514	KIT BOTOEIRA DE EMERGÊNCIA		UN	2,00	794,09	1.588,18	0,00	0,00%	0,00	0,00%	0,00	0%	0,00	R\$	-	R\$	0,00%	

PLANILHA DE LEVANTAMENTO DE SERVIÇOS - 2º BOLETIM DE MEDIÇÃO

ITEM	CÓDIGO	DESCRIÇÃO	CONTRATO					ACUM. ANTERIOR			MEDIÇÃO ATUAL			ACUMULADO			VALOR FINAL	
			PLACA DE SINALIZAÇÃO EM PVC FOTOLUMINESCENTE, DIMENSÕES ATÉ 490CM²	QUANTIDADE	PREÇO UNITÁRIO R\$	PREÇO TOTAL R\$	QUANT.	%	QUANT. EXCEDENTE/ DIVERGENTE	QUANT.	%	QUANT. EXCEDENTE/ DIVERGENTE	QUANT.	%	QUANT. EXCEDENTE/ DIVERGENTE	ATUAL	ACUM.	%
16.4	S13580	PLACA DE SINALIZAÇÃO EM PVC FOTOLUMINESCENTE, DIMENSÕES ATÉ 490CM²	ORSE	UN	18,00	13,01	234,18	0,00	0,00%	0,00%	0,00	0%	0,00	0,00%	2.114,07	3.005,07	0,00%	
17		INSTALAÇÃO ELÉTRICA - 220V					28.572,81	0,00	0,00%	0,00%	0,00	#DIV/0!	0,00	0,00%	0,00	0,00	0,00%	
17.1		CENTRO DE DISTRIBUIÇÃO					638,85	0,00	0,00%	0,00%	0,00	#DIV/0!	0,00	0,00%	0,00	0,00	0,00%	
17.1.1	101883	QUADRO DE DISTRIBUIÇÃO DE EMBUTIR, COMPLETO, (PARA 18 DISJUNTORES MONOPOLARES, COM BARRAMENTO PARA AS FASES, NEUTRO E PARA PROTEÇÃO, METÁLICO, PINTURA ELETROSTÁTICA EPOXI COR BEGE, C/ PORTA, TRINCO E ACESSÓRIOS)	SINAPI	UN	1,00	511,58	511,58	0,00	0,00%	0,00%	0,00	0%	0,00	0,00%	0,00	0,00	0,00%	
17.1.2	101638	QUADRO DE MEDIÇÃO	SINAPI	UN	1,00	127,07	127,07	0,00	0,00%	0,00%	0,00	0%	0,00	0,00%	0,00	0,00	0,00%	
17.2		DISJUNTORES					480,68	0,00	0,00%	0,00%	0,00	#DIV/0!	0,00	0,00%	0,00	0,00	0,00%	
17.2.1	93863	DISJUNTOR MONOPOLAR TERMOMAGNÉTICO 10A	SINAPI	UN	12,00	10,26	123,48	0,00	0,00%	0,00%	0,00	0%	0,00	0,00%	0,00	0,00	0,00%	
17.2.2	93854	DISJUNTOR MONOPOLAR TERMOMAGNÉTICO 13A	SINAPI	UN	1,00	10,88	10,88	0,00	0,00%	0,00%	0,00	0%	0,00	0,00%	0,00	0,00	0,00%	
17.2.3	93857	DISJUNTOR MONOPOLAR TERMOMAGNÉTICO 32A	SINAPI	UN	8,00	13,51	108,08	0,00	0,00%	0,00%	0,00	0%	0,00	0,00%	0,00	0,00	0,00%	
17.2.4	93873	DISJUNTOR TRIPOLAR TERMOMAGNÉTICO 50A	SINAPI	UN	1,00	86,84	86,84	0,00	0,00%	0,00%	0,00	0%	0,00	0,00%	0,00	0,00	0,00%	
17.2.5	C4530	INTERRUPTOR BIPOLAR DR - 25A	SEINFRA	UN	1,00	151,81	151,81	0,00	0,00%	0,00%	0,00	0%	0,00	0,00%	0,00	0,00	0,00%	
17.3		ELETRODUTOS E ACESSÓRIOS					10.458,59	0,00	0,00%	0,00%	0,00	0%	0,00	0,00%	2.114,07	3.005,07	0,00%	
17.3.1	91834	ELETRODUTO PVC FLEXÍVEL CORRUGADO REFORÇADO, Ø25MM (DN 3/4"), INCLUSIVE CONEXÕES	SINAPI	M	270,40	17,82	4.818,53	50,00	18,46%	36,98%	100,00	55%	150,00	36,98%	1.782,00	2.673,00	55,47%	
17.3.2	91873	ELETRODUTO PVC RÍGIDO ROSCAVEL, Ø40MM (DN 1 1/4"), INCLUSIVE CONEXÕES	SINAPI	M	11,70	20,86	243,95	0,00	0,00%	100,00%	11,70	100%	11,70	100,00%	243,95	243,95	100,00%	
17.3.3	93011	ELETRODUTO PVC RÍGIDO ROSCAVEL, Ø85MM (DN 3"), INCLUSIVE CONEXÕES	SINAPI	M	80,00	45,21	2.712,80	0,00	0,00%	0,00%	0,00	0%	0,00	0,00%	0,00	0,00	0,00%	
17.3.4	91884	LUVA PVC ROSCA 3/4"	SINAPI	UN	2,00	11,12	22,24	0,00	0,00%	0,00%	0,00	0%	0,00	0,00%	0,00	0,00	0,00%	
17.3.5	91886	LUVA PVC ROSCA 1 1/4"	SINAPI	UN	103,00	15,39	1.585,17	0,00	0,00%	0,00%	0,00	0%	0,00	0,00%	0,00	0,00	0,00%	
17.3.6	93018	LUVA PVC ROSCA 3"	SINAPI	UN	13,00	38,74	503,82	0,00	0,00%	0,00%	0,00	0%	0,00	0,00%	0,00	0,00	0,00%	
17.3.7	91920	CURVA 90° LONGA 1 1/4"	SINAPI	UN	17,00	22,03	374,51	0,00	0,00%	0,00%	4,00	24%	4,00	23,53%	84,12	84,12	23,53%	
17.3.8	91843	CAIXA DE PASSAGEM PVC KX4"	SINAPI	UN	2,00	13,74	27,48	0,00	0,00%	0,00%	0,00	0%	0,00	0,00%	0,00	0,00	0,00%	
17.3.9	92865	CAIXA DE PASSAGEM DE SOBREPOR NO TETO AÇO PINTADA 100X100X80MM	SINAPI	UN	2,00	40,55	81,10	0,00	0,00%	0,00%	0,00	0%	0,00	0,00%	0,00	0,00	0,00%	
17.3.10	C0627	CAIXA DE PASSAGEM DE EMBUTIR PVC 150X150X88MM	SEINFRA	UN	2,00	65,14	130,28	0,00	0,00%	0,00%	0,00	0%	0,00	0,00%	0,00	0,00	0,00%	
17.3.11	C0628	CAIXA DE PASSAGEM DE EMBUTIR PVC 250X250X74MM	SEINFRA	UN	1,00	65,14	65,14	0,00	0,00%	0,00%	0,00	0%	0,00	0,00%	0,00	0,00	0,00%	
17.4		CABOS E FIOS (CONDUTORES)					11.527,17	0,00	0,00%	0,00%	0,00	#DIV/0!	0,00	0,00%	0,00	0,00	0,00%	
17.4.1	91826	CONDUTOR DE COBRE FLEXÍVEL ISOLADO, 2,5 MM², ANTI-CHAMAS, 450/750 V	SINAPI	M	860,50	4,02	3.419,01	0,00	0,00%	0,00%	0,00	0%	0,00	0,00%	0,00	0,00	0,00%	
17.4.2	91928	CONDUTOR DE COBRE FLEXÍVEL ISOLADO, 4,0 MM², ANTI-CHAMAS, 450/750 V	SINAPI	M	68,00	6,21	409,86	0,00	0,00%	0,00%	0,00	0%	0,00	0,00%	0,00	0,00	0,00%	
17.4.3	91930	CONDUTOR DE COBRE FLEXÍVEL ISOLADO, 6,0 MM², ANTI-CHAMAS, 450/750 V	SINAPI	M	286,75	8,69	2.481,85	0,00	0,00%	0,00%	0,00	0%	0,00	0,00%	0,00	0,00	0,00%	
17.4.4	91834	CONDUTOR DE COBRE FLEXÍVEL ISOLADO, 16,0 MM², ANTI-CHAMAS, 450/750 V	SINAPI	M	231,50	22,49	5.205,44	0,00	0,00%	0,00%	0,00	0%	0,00	0,00%	0,00	0,00	0,00%	
17.5		ILUMINAÇÃO E TOMADAS					6.487,51	0,00	0,00%	0,00%	0,00	#DIV/0!	0,00	0,00%	0,00	0,00	0,00%	
17.5.1	91898	TOMADA UNIVERSAL, 10A, COR BRANCA, COMPLETA	SINAPI	UN	5,00	35,09	175,45	0,00	0,00%	0,00%	0,00	0%	0,00	0,00%	0,00	0,00	0,00%	
17.5.2	91853	INTERRUPTOR 1 TECLA SIMPLES	SINAPI	UN	2,00	28,97	59,94	0,00	0,00%	0,00%	0,00	0%	0,00	0,00%	0,00	0,00	0,00%	
17.5.3	97587	LUMINÁRIAS LED SOBREPOR 270X1250MM, 18W	SINAPI	UN	3,00	309,24	927,72	0,00	0,00%	0,00%	0,00	0%	0,00	0,00%	0,00	0,00	0,00%	
17.5.4	S12808	REFLETOR LED 200W	ORSE	UN	20,00	285,22	5.704,40	0,00	0,00%	0,00%	0,00	0%	0,00	0,00%	0,00	0,00	0,00%	
18		SISTEMA DE PROTEÇÃO CONTRA DESCARGAS ATMOSFÉRICAS (SPDA)					24.089,35	0,00	0,00%	0,00%	0,00	#DIV/0!	0,00	0,00%	0,00	0,00	0,00%	
18.1	C3483	CONECTOR TIPO TERMINAL OLHAL PARA CABO #50 MMF	SEINFRA	UN	15,00	7,21	108,15	0,00	0,00%	0,00%	0,00	0%	0,00	0,00%	0,00	0,00	0,00%	
18.2	94463	CONECTOR PARA HASTE DE ATERRAMENTO TIPO U COM DUPLA ROSCA	SINAPI	UN	18,00	25,16	452,88	0,00	0,00%	0,00%	0,00	0%	0,00	0,00%	0,00	0,00	0,00%	
18.3	96865	HASTE DE COBRE 2,4 M X 6,8" COPPERWELD	SINAPI	UN	18,00	84,22	1.515,96	0,00	0,00%	0,00%	0,00	0%	0,00	0,00%	0,00	0,00	0,00%	

PLANILHA DE LEVANTAMENTO DE SERVIÇOS - 2º BOLETIM DE MEDIÇÃO

ITEM	CÓDIGO	DESCRIÇÃO	CONTRATO			ACUM. ANTERIOR			MEDIÇÃO ATUAL			ACUMULADO			VALOR FINAL		
			PLACA DE SINALIZAÇÃO EM PVC FOTO LUMINESCENTE, DIMENSÕES ATE 480CM²	EM PVC	UNO	QUANTIDADE	PREÇO UNITÁRIO R\$	PREÇO TOTAL R\$	QUANT.	%	QUANT. EXCEDENTE OBRIGATORIE	QUANT.	%	QUANT. EXCEDENTE OBRIGATORIE	ATUAL	ACUM.	%
16.4	S1660	INSTALAÇÃO ELÉTRICA - 220V			UN	18,00	13,01	234,18	0,00%	0,00%	0,00	0%	0,00%	R\$	R\$	0,00%	
17		CENTRO DE DISTRIBUIÇÃO			UN	1,00	511,56	838,66	0,00%	0,00%	0,00	#DIV/0!	0,00%	R\$	3.005,07	10,16%	
17.1		QUADRO DE DISTRIBUIÇÃO DE EMBUTIR, COMPLETO, (PARA 18 DISJUNTORES MONOPOLARES, COM BARRAMENTO PARA AS FASES, NEUTRO E PARA PROTEÇÃO, METÁLICO, PINTURA ELETROSTÁTICA EPÓXI COR BEGE, C/PORTA, TRINCO E ACESSÓRIOS)			UN	1,00	127,07	127,07	0,00%	0,00%	0,00	0%	0,00%	R\$	R\$	0,00%	
17.1.1	101883	QUADRO DE DISTRIBUIÇÃO			UN	1,00	127,07	127,07	0,00%	0,00%	0,00	0%	0,00%	R\$	R\$	0,00%	
17.1.2	101638	DISJUNTORES			UN	12,00	10,26	123,18	0,00%	0,00%	0,00	0%	0,00%	R\$	R\$	0,00%	
17.2	93653	DISJUNTOR MONOPOLAR TERMOMAGNÉTICO 10A			UN	1,00	10,88	10,88	0,00%	0,00%	0,00	0%	0,00%	R\$	R\$	0,00%	
17.2.1	93654	DISJUNTOR MONOPOLAR TERMOMAGNÉTICO 13A			UN	8,00	13,51	108,08	0,00%	0,00%	0,00	0%	0,00%	R\$	R\$	0,00%	
17.2.2	93657	DISJUNTOR MONOPOLAR TERMOMAGNÉTICO 32A			UN	1,00	86,64	86,64	0,00%	0,00%	0,00	0%	0,00%	R\$	R\$	0,00%	
17.2.3	93673	DISJUNTOR TRIPOLAR TERMOMAGNÉTICO 50A			UN	1,00	151,81	151,81	0,00%	0,00%	0,00	0%	0,00%	R\$	R\$	0,00%	
17.2.4	C4630	INTERRUPTOR BIPOLAR DR - 25A			SEINFRA	1,00	151,81	151,81	0,00%	0,00%	0,00	0%	0,00%	R\$	R\$	0,00%	
17.2.5		ELETRODUTOS E ACESSÓRIOS			UN	270,40	17,82	4.816,53	18,49%	0,00%	150,00	55%	0,00%	R\$	2.114,07	28,73%	
17.3	91834	ELETRODUTO PVC FLEXIVEL CORRUGADO REFORÇADO, Ø25MM (DN 3/4"), INCLUSIVE CONEXÕES			M	11,70	20,85	243,95	0,00%	100,00%	11,70	100%	0,00%	R\$	1.782,00	55,47%	
17.3.1	91873	ELETRODUTO PVC RÍGIDO ROSCAVEL, Ø40MM (DN 1 1/4"), INCLUSIVE CONEXÕES			M	80,00	45,21	3.616,80	0,00%	0,00%	0,00	0%	0,00%	R\$	R\$	0,00%	
17.3.2	93011	ELETRODUTO PVC RÍGIDO ROSCAVEL, Ø65MM (DN 3/4"), INCLUSIVE CONEXÕES			M	2,00	11,12	22,24	0,00%	0,00%	0,00	0%	0,00%	R\$	R\$	0,00%	
17.3.3	91884	LUBA PVC ROSCA 3/4"			UN	103,00	15,39	1.585,17	0,00%	0,00%	0,00	0%	0,00%	R\$	R\$	0,00%	
17.3.4	91886	LUBA PVC ROSCA 1 1/4"			UN	13,00	38,74	503,62	0,00%	0,00%	0,00	0%	0,00%	R\$	R\$	0,00%	
17.3.5	93016	LUBA PVC ROSCA 3"			UN	17,00	22,03	374,51	0,00%	0,00%	4,00	24%	0,00%	R\$	88,12	23,53%	
17.3.6	91920	CURVA 90° LONGA 1 1/4"			UN	2,00	13,74	27,48	0,00%	0,00%	0,00	0%	0,00%	R\$	R\$	0,00%	
17.3.7	91943	CAIXA DE PASSAGEM PVC 4X4"			UN	2,00	40,55	81,10	0,00%	0,00%	0,00	0%	0,00%	R\$	R\$	0,00%	
17.3.8	92865	CAIXA DE PASSAGEM DE SOBREPOR NO TETO AÇO PINTADA, 100X100X60MM			UN	2,00	40,55	81,10	0,00%	0,00%	0,00	0%	0,00%	R\$	R\$	0,00%	
17.3.9	C0627	CAIXA DE PASSAGEM DE EMBUTIR PVC 150X150X60MM			SEINFRA	1,00	65,14	65,14	0,00%	0,00%	0,00	0%	0,00%	R\$	R\$	0,00%	
17.3.10	C0628	CAIXA DE PASSAGEM DE EMBUTIR PVC 250X323X74MM			UN	1,00	65,14	65,14	0,00%	0,00%	0,00	0%	0,00%	R\$	R\$	0,00%	
17.3.11		CABOS E FIOS (CONDUTORES)			UN	850,50	4,02	3.419,01	0,00%	0,00%	0,00	0%	0,00%	R\$	R\$	0,00%	
17.4	91826	CONDUTOR DE COBRE FLEXIVEL ISOLADO, 2,5 MM², ANTI-CHAMAS, 450/750 V			M	69,00	6,21	409,86	0,00%	0,00%	0,00	0%	0,00%	R\$	R\$	0,00%	
17.4.1	91826	CONDUTOR DE COBRE FLEXIVEL ISOLADO, 4,0 MM², ANTI-CHAMAS, 450/750 V			M	288,75	8,69	2.481,86	0,00%	0,00%	0,00	0%	0,00%	R\$	R\$	0,00%	
17.4.2	91830	CONDUTOR DE COBRE FLEXIVEL ISOLADO, 6,0 MM², ANTI-CHAMAS, 450/750 V			M	231,50	22,49	5.208,44	0,00%	0,00%	0,00	0%	0,00%	R\$	R\$	0,00%	
17.4.3	91834	CONDUTOR DE COBRE FLEXIVEL ISOLADO, 16,0 MM², ANTI-CHAMAS, 450/750 V			M	5,00	35,08	175,45	0,00%	0,00%	0,00	0%	0,00%	R\$	R\$	0,00%	
17.4.4		ILUMINAÇÃO E TOMADAS			UN	2,00	29,87	59,84	0,00%	0,00%	0,00	0%	0,00%	R\$	R\$	0,00%	
17.5	91698	TOMADA UNIVERSAL, 10A, COR BRANCA, COMPLETA			UN	3,00	308,24	927,72	0,00%	0,00%	0,00	0%	0,00%	R\$	R\$	0,00%	
17.5.1	91693	INTERRUPTOR 1 TECLA SIMPLES			UN	20,00	285,22	5.704,40	0,00%	0,00%	0,00	0%	0,00%	R\$	R\$	0,00%	
17.5.2	97587	LUMINÁRIAS LED SOBREPOR 270X1250MM, 18W			UN	15,00	7,21	108,15	0,00%	0,00%	0,00	0%	0,00%	R\$	R\$	0,00%	
17.5.3	S12806	REFLETOR LED 200W			UN	18,00	25,16	452,88	0,00%	0,00%	0,00	0%	0,00%	R\$	R\$	0,00%	
17.5.4		SISTEMA DE PROTEÇÃO CONTRA DESCARGAS ATMOSFÉRICAS (SPDA)			UN	18,00	84,22	1.515,96	0,00%	0,00%	0,00	0%	0,00%	R\$	R\$	0,00%	
18	C3463	CONECTOR TIPO TERMINAL OLHAL PARA CABO #60 IMP			SEINFRA	1,00	108,15	108,15	0,00%	0,00%	0,00	0%	0,00%	R\$	R\$	0,00%	
18.1	98463	CONECTOR PARA HASTE DE ATERRAMENTO TIPO U COM DUPLA ROSCA			UN	1,00	452,88	452,88	0,00%	0,00%	0,00	0%	0,00%	R\$	R\$	0,00%	
18.2	96985	HASTE DE COBRE 2,4 M X 5/8" COPPERWELD			UN	1,00	1.515,96	1.515,96	0,00%	0,00%	0,00	0%	0,00%	R\$	R\$	0,00%	

PLANILHA DE LEVANTAMENTO DE SERVIÇOS - 2º BOLETIM DE MEDIÇÃO

CONTRATO										ACUM. ANTERIOR				MEDIÇÃO ATUAL				ACUMULADO				VALOR FINAL	
ITEM	CODIGO	DESCRIÇÃO	UNID	QUANTIDADE	PREÇO UNITÁRIO R\$	PREÇO TOTAL R\$	QUANT.	%	QUANT. EXCEDENTE/ DIVERGENTE	%	QUANT.	%	QUANT. EXCEDENTE/ DIVERGENTE	%	QUANT.	%	QUANT. EXCEDENTE/ DIVERGENTE	%	ATUAL	ACUM.			
18.4	96974	CABO DE COBRE NU 50MM²	M	255,00	84,00	21.420,00	0,00	0,00%	0,00%	0,00	0,00%	0,00	0,00%	0,00	0,00%	0,00	0,00%	0,00%	R\$	R\$			
18.5	98111	CAIXA DE INSPEÇÃO COM TAMPA EM PVC, Ø 230MM X 250MM	UN	4,00	53,74	214,96	0,00	0,00%	0,00%	0,00	0,00%	0,00	0,00%	0,00	0,00%	0,00	0,00%	0,00%	R\$	R\$			
18.6	98463	PARAFUSO 5/16" INOX CABEÇA SEXTAVADA COM ARRUELA	UN	15,00	25,16	377,40	0,00	0,00%	0,00%	0,00	0,00%	0,00	0,00%	0,00	0,00%	0,00	0,00%	0,00%	R\$	R\$			
19	SERVIÇOS COMPLEMENTARES																						
19.1	C4088	BANCADA EM GRANITO CINZA ANDORINHA ESPESSURA 2CM, CONFORME PROJETO	M2	0,14	396,96	54,17	0,00	0,00%	0,00%	0,00	0,00%	0,00	0,00%	0,00	0,00%	0,00	0,00%	0,00%	R\$	R\$			
19.2	C1869	PEITORIL EM GRANITO CINZA, LARGURA= 19CM E=2CM	M	0,85	88,88	75,56	0,00	0,00%	0,00%	0,00	0,00%	0,00	0,00%	0,00	0,00%	0,00	0,00%	0,00%	R\$	R\$			
19.3	C0864	CONJUNTO DE MASTROS PARA BANDEIRAS EM TUBO DE AÇO GALVANIZADO	UN	1,00	3.652,53	3.652,53	0,00	0,00%	0,00%	0,00	0,00%	0,00	0,00%	0,00	0,00%	0,00	0,00%	0,00%	R\$	R\$			
19.4	C1351	ESTRUTURA METÁLICA PARA REDE DE VOLEY	CJ	1,00	2.703,16	2.703,16	0,00	0,00%	0,00%	0,00	0,00%	0,00	0,00%	0,00	0,00%	0,00	0,00%	0,00%	R\$	R\$			
19.5	C1347	ESTRUTURA METÁLICA COM TABELAS DE BASQUETE	CJ	1,00	5.130,88	5.130,88	0,00	0,00%	0,00%	0,00	0,00%	0,00	0,00%	0,00	0,00%	0,00	0,00%	0,00%	R\$	R\$			
19.6	C1349	ESTRUTURA METÁLICA DE TRAVES DE FUTSAL ALAMBRADO PARA QUADRA POLIESPORTIVA, ESTRUTURADO POR TUBOS DE AÇO GALVANIZADO, (MONTANTES COM DIÂMETRO 2", TRAVESSAS E ESCORAS COM DIÂMETRO 1 1/2"), COM TELA DE ARAME GALVANIZADO, PISO 14 BWG E MALHA QUADRADA 6X6CM (EXCETO MURETA), AF 03/2021	CJ	1,00	4.452,67	4.452,67	0,00	0,00%	0,00%	0,00%	0,00	0,00%	0,00	0,00%	0,00	0,00%	0,00%	0,00%	R\$	R\$			
16.7	102362		M2	171,50	163,23	27.993,95	0,00	0,00%	0,00%	0,00	0,00%	0,00	0,00%	0,00	0,00%	0,00	0,00%	0,00%	R\$	R\$			
20	SERVIÇOS FINAIS																						
20.1	99803	LIMPEZA DE OBRA	M2	655,75	1,94	3.355,88	0,00	0,00%	0,00%	0,00	0,00%	0,00	0,00%	0,00	0,00%	0,00	0,00%	0,00%	0,00	0,00			
20.2	S00005	PLACA DE INAUGURAÇÃO METÁLICA 0,47X0,57M	UN	1,00	2.083,52	2.083,52	0,00	0,00%	0,00%	0,00	0,00%	0,00	0,00%	0,00	0,00%	0,00	0,00%	0,00%	R\$	R\$			
VALOR ORÇAMENTO:					813.889,64															110.326,42			
VALOR BDI TOTAL:					220.726,87															28.921,34			
VALOR TOTAL:					1.054.616,51															140.250,76			
UN MILHÃO TRINTA E QUATRO MIL SEISCENTOS E DEZESSEIS REAIS E CINQUENTA E UMI CENTAVOS																				325.314,18			
VALOR DA 2ª MEDIÇÃO R\$ 140.250,76 (CENTO E QUARENTA MIL DUZENTOS E CINQUENTA E SETENTA E SEIS CENTAVOS)																				413.539,99			
																				39,97%			

JULIO ENRIKY SENA DE OLIVEIRA:02028818301
 Assinado de forma digital por JULIO ENRIKY SENA DE OLIVEIRA:02028818301
 Dados: 2025.09.01 16:45:32 -03'00'

KERLLY KAIO DE LIMA DA CONCEICAO:0538235632
 Assinado de forma digital por KERLLY KAIO DE LIMA DA CONCEICAO:0538235632
 Dados: 2025.09.01 17:02:26 -03'00'



P R E F E I T U R A D E
CHAPADINHA
O T R A B A L H O C O N T I N U A

PROPONENTE: PREFEITURA MUNICIPAL DE CHAPADINHA-MA

OBJETO : EXECUÇÃO DOS SERVIÇOS DE CONSTRUÇÃO DE QUADRA POLIESPORTIVA COBERTA COM ARQUIBANCADA DO JARDIM DE INFÂNCIA ANTÔNIO LOPES LIMA NO MUNICÍPIO DE CHAPADINHA-MA. LOTE 2

EMPRESA EXECUTORA: META CONSTRUÇÕES E CONSULTORIA LTDA CNPJ: 39.590.842/0001-86

LICITAÇÃO: CONCORRÊNCIA Nº 024/2024

PERÍODO DE REFERÊNCIA A: 04/07/2025 A 29/08/2025

Nº DO CONTRATO: Nº268/2024

DATA: 29/08/2025

VALOR DA MEDIÇÃO: R\$ 140.250,76

PLANILHA DE LEVANTAMENTO DE SERVIÇOS - 2º BOLETIM DE MEDIÇÃO

ITEM	CÓDIGO	DESCRIÇÃO	CONTRATO	FONTE	UNID	QUANTIDADE	PREÇO UNITÁRIO R\$	PREÇO TOTAL R\$	ACUM. ANTERIOR			MEDIÇÃO ATUAL			ACUMULADO			VALOR FINAL		
									QUANT.	%	QUANT. EXCEDENTE/INDEFINITE	QUANT.	%	QUANT. EXCEDENTE/INDEFINITE	QUANT.	%	QUANT. EXCEDENTE/INDEFINITE	ATUAL	ACUM.	
1		SERVIÇOS PRELIMINARES						42.264,28										1.790,45	28.040,37	66,36%
1.1		ADMINISTRAÇÃO LOCAL						25.407,58										1.790,45	28.040,37	110,36%
1.1.1	90778	ENGENHEIRO CIVIL DE OBRA PLENO COM ENCARGOS COMPLEMENTARES		SINAPI	H	66,00	98,99	6.533,34	25,00	37,88%		5,00	7,59%					R\$ 464,95	R\$ 2.969,70	45,45%
1.1.2	90776	ENCARREGADO GERAL COM ENCARGOS COMPLEMENTARES		SINAPI	H	704,00	28,81	18.874,24	258,43	36,71%		48,32	6,86%					R\$ 1.295,50	R\$ 8.223,97	43,57%
1.2	S11397	PLACA DE OBRA EM LONA COM IMPRESSÃO DIGITAL 1,50 X 2,00M. INCLUSIVE ESTRUTURA EM METALON 20 X 20CM E ESCORAMENTO, INSTALADA - REV 02 - 09/2021		ORSE	UN	1,00	750,00	750,00	1,00	100,00%		0,00	0,00%					R\$ -	R\$ 750,00	100,00%
1.3	104894	EXECUÇÃO DE DEPÓSITO EM CANTEIRO DE OBRAS, FORA DA PROJEÇÃO DA LAJE, EM CHAPA DE MADEIRA COMPENSADA, NÃO INCLUSIVE MOBILIÁRIO E EQUIPAMENTOS. AF_01/2024_PE		SINAPI	M2	9,00	1.206,93	10.862,37	9,00	100,00%		0,00	0,00%					R\$ -	R\$ 10.862,37	100,00%
1.4	C1630	LOCAÇÃO DA OBRA (EXECUÇÃO DE GABARITO)		SEINFRA	M2	655,75	5,10	3.344,33	655,75	100,00%		0,00	0,00%					R\$ -	R\$ 3.344,33	100,00%
1.5	S09897	LIMPEZA MECANIZADA DE TERRENO COM REMOÇÃO DE CAMADA VEGETAL		ORSE	M2	1.000,00	1,89	1.890,00	1.000,00	100,00%		0,00	0,00%					R\$ -	R\$ 1.890,00	100,00%
2		MOVIMENTO DE TERRA PARA FUNDAÇÕES						22.032,27										0,00	22.032,27	100,00%
2.1	96527	ESCAVAÇÃO MANUAL PARA VIGA BALDRAME OU SAPATA CORRIDA (INCLUINDO ESCAVAÇÃO PARA COLOCAÇÃO DE FORMAS). AF_01/2024		SINAPI	M3	23,24	95,16	2.211,52	23,24	100,00%		0,00	0,00%					R\$ -	R\$ 2.211,52	100,00%
2.2	101617	REGULARIZAÇÃO E COMPACTAÇÃO DO FUNDO DE VALAS		SINAPI	M2	97,01	2,86	277,45	97,01	100,00%		0,00	0,00%					R\$ -	R\$ 277,45	100,00%
2.3	93381	REATERRO MECANIZADO DE VALAS COM RETROESCAVADEIRA		SINAPI	M3	50,52	11,14	562,79	50,52	100,00%		0,00	0,00%					R\$ -	R\$ 562,79	100,00%
2.4	C0328	ATERRO C/COMPACTAÇÃO MECÂNICA E CONTROLE MAT. DE AQUISIÇÃO		SEINFRA	M3	196,73	98,48	18.980,51	196,73	100,00%		0,00	0,00%					R\$ -	R\$ 18.980,51	100,00%
3		FUNDAÇÕES						54.801,36										0,00	54.801,36	100,00%
3.1		CONCRETO ARMADO PARA FUNDAÇÕES - BLOCOS						35.799,66										0,00	35.799,66	100,00%
3.1.1	96619	LASTRO DE CONCRETO NÃO-ESTRUTURAL, ESPESURA 5CM - FUNDO DE VALA		SINAPI	M2	39,47	36,58	1.443,81	39,47	100,00%		0,00	0,00%					R\$ -	R\$ 1.443,81	100,00%
3.1.2	96535	FORMA DE MADEIRA EM TABUAS PARA FUNDAÇÕES, COM REAPROVEITAMENTO		SINAPI	M2	34,53	127,21	4.392,56	34,53	100,00%		0,00	0,00%					R\$ -	R\$ 4.392,56	100,00%
3.1.3	92919	ARMAÇÃO DE AÇO CA-50 Ø 10MM; INCLUSIVE FORNECIMENTO, CORTE, DOBRA E COLOCAÇÃO		SINAPI	KG	481,26	11,85	5.702,93	481,26	100,00%		0,00	0,00%					R\$ -	R\$ 5.702,93	100,00%
3.1.4	96558	CONCRETO BOMBADO FCK= 25MPA; INCLUINDO PREPARO, LANÇAMENTO E ADENSAMENTO		SINAPI	M3	29,82	813,56	24.260,36	29,82	100,00%		0,00	0,00%					R\$ -	R\$ 24.260,36	100,00%
3.2		CONCRETO ARMADO PARA FUNDAÇÕES - VIGAS BALDRAMES						19.101,70										0,00	19.101,70	100,00%
3.2.1	C3629	MUTRÃO MISTO - ALVENARIA DE PEDRA ARGAMASSADA (TRAÇO 1:5) C/AGREGADOS ADQUIRIDOS		SEINFRA	M3	23,24	290,69	6.755,64	23,24	100,00%		0,00	0,00%					R\$ -	R\$ 6.755,64	100,00%
3.2.2	96536	FORMA DE MADEIRA EM TABUAS PARA FUNDAÇÕES, COM REAPROVEITAMENTO		SINAPI	M2	38,74	68,92	2.669,96	38,74	100,00%		0,00	0,00%					R\$ -	R\$ 2.669,96	100,00%

ED

PLANILHA DE LEVANTAMENTO DE SERVIÇOS - 2º BOLETIM DE MEDIÇÃO

ITEM	CÓDIGO	DESCRIÇÃO	CONTRATO			ACUM. ANTERIOR			MEDIÇÃO ATUAL			ACUMULADO			VALOR FINAL		
			UNID	QUANTIDADE	PREÇO UNITÁRIO R\$	PREÇO TOTAL R\$	QUANT.	%	QUANT. EXCEDENTE/ DEFICIENTE	QUANT.	%	QUANT. EXCEDENTE/ DEFICIENTE	QUANT.	%	QUANT. EXCEDENTE/ DEFICIENTE	ATUAL	ACUM.
3.2.3	92917	ARMAÇÃO DE AÇO CA-50 Ø 8MM; INCLUSIVE FORNECIMENTO, CORTE, DOBRA E COLOCAÇÃO	SINAPI	KG	246,48	13,53	3.334,87	246,48	100,00%	0,00	0,00%	246,48	100%	0,00	R\$	R\$ 3.334,87	100,00%
3.2.4	92915	ARMAÇÃO DE AÇO CA-80 Ø 5,0MM; INCLUSIVE FORNECIMENTO, CORTE, DOBRA E COLOCAÇÃO	SINAPI	KG	112,73	16,00	1.803,68	112,73	100,00%	0,00	0,00%	112,73	100%	0,00	R\$	R\$ 1.803,68	100,00%
3.2.5	96557	CONCRETO BOMBADO FCK= 25MPA; INCLUSIVE PREPARO, LANÇAMENTO E ADENSAMENTO	SINAPI	M3	5,81	780,99	4.537,55	5,81	100,00%	0,00	0,00%	5,81	100%	0,00	R\$	R\$ 4.537,55	100,00%
4	SUPERESTRUTURA																
4.1	CONCRETO ARMADO - PILARES																
4.1.1	92443	MONTAGEM E DESMONTAGEM DE FORMA PARA PILARES, EM CHAPA DE MADEIRA COMPENSADA PLASTIFICADA COM REAPROVEITAMENTO	SINAPI	M2	45,66	47,33	2.161,09	44,00	96,36%	1,66	3,64%	45,66	100%	0,00	R\$	R\$ 2.161,09	100,00%
4.1.2	92762	ARMAÇÃO DE PILAR OU VIGA DE ESTRUTURA CONVENCIONAL DE CONCRETO ARMADO UTILIZANDO AÇO CA-50 DE 10,0 MM - MONTAGEM, AF_06/2022	SINAPI	KG	407,22	10,98	4.471,28	407,22	100,00%	0,00	0,00%	407,22	100%	0,00	R\$	R\$ 4.471,28	100,00%
4.1.3	92763	ARMAÇÃO DE PILAR OU VIGA DE ESTRUTURA CONVENCIONAL DE CONCRETO ARMADO UTILIZANDO AÇO CA-50 DE 12,5 MM - MONTAGEM, AF_06/2022	SINAPI	KG	543,13	9,24	5.018,52	543,13	100,00%	0,00	0,00%	543,13	100%	0,00	R\$	R\$ 5.018,52	100,00%
4.1.4	92759	ARMAÇÃO DE PILAR OU VIGA DE ESTRUTURA CONVENCIONAL DE CONCRETO ARMADO UTILIZANDO AÇO CA-80 DE 5,0 MM - MONTAGEM, AF_06/2022	SINAPI	KG	181,10	13,60	2.462,96	181,10	100,00%	0,00	0,00%	181,10	100%	0,00	R\$	R\$ 2.462,96	100,00%
4.1.5	109689	CONCRETAGEM DE PILARES, FCK = 25 MPa, COM USO DE BALDES - LANÇAMENTO, ADENSAMENTO E ACABAMENTO, AF_02/2022	SINAPI	M3	13,07	974,32	12.734,39	12,50	95,64%	0,57	4,36%	13,07	100%	0,00	R\$	R\$ 12.734,39	100,00%
4.2	CONCRETO ARMADO - VIGAS																
4.2.1	92479	MONTAGEM E DESMONTAGEM DE FORMA PARA VIGAS, EM CHAPA DE MADEIRA COMPENSADA PLASTIFICADA COM REAPROVEITAMENTO	SINAPI	M2	44,38	73,12	3.245,07	40,00	90,13%	4,38	9,87%	44,38	100%	0,00	R\$	R\$ 3.245,07	100,00%
4.2.2	92762	ARMAÇÃO DE PILAR OU VIGA DE ESTRUTURA CONVENCIONAL DE CONCRETO ARMADO UTILIZANDO AÇO CA-50 DE 10,0 MM - MONTAGEM, AF_06/2022	SINAPI	KG	451,64	10,98	4.969,01	400,00	88,57%	51,64	11,43%	451,64	100%	0,00	R\$	R\$ 4.969,01	100,00%
4.2.3	92759	ARMAÇÃO DE PILAR OU VIGA DE ESTRUTURA CONVENCIONAL DE CONCRETO ARMADO UTILIZANDO AÇO CA-80 DE 5,0 MM - MONTAGEM, AF_06/2022	SINAPI	KG	105,34	13,80	1.432,62	90,00	85,44%	15,34	14,59%	105,34	100%	0,00	R\$	R\$ 1.432,62	100,00%
4.2.4	109682	PARA QUALQUER TIPO DE LAJE COM BALDES EM EDIFICAÇÃO TERRELA - LANÇAMENTO, ADENSAMENTO E ACABAMENTO, AF_02/2022	SINAPI	M3	4,78	960,77	4.735,88	4,00	83,68%	0,78	16,32%	4,78	100%	0,00	R\$	R\$ 4.735,88	100,00%
4.3	CONCRETO ARMADO PARA VERGAS																
4.3.1	93184	VERGA PRÉ-MOLDADA PARA PORTA	SINAPI	M	6,01	38,01	228,44	6,01	100,00%	0,00	0,00%	6,01	100%	0,00	R\$	R\$ 228,44	100,00%
4.3.2	93184	CONTRAVERGA PRÉ-MOLDADA PARA JANELA	SINAPI	M	1,03	50,12	51,62	1,03	100,00%	0,00	0,00%	1,03	100%	0,00	R\$	R\$ 51,62	100,00%
4.4	CONCRETO ARMADO - LAJE																
4.4.1	101984	LAJE DE VIGOTA, TRELICADA H=13CM	SINAPI	M2	4,00	198,20	784,80	4,00	100,00%	0,00	0,00%	4,00	100%	0,00	R\$	R\$ 784,80	100,00%
4.5	CONCRETO ARMADO - PISO																
4.5.1	92528	MONTAGEM E DESMONTAGEM DE FORMA PARA LAJE EM CHAPA DE MADEIRA COMPENSADA PLASTIFICADA COM REAPROVEITAMENTO	SINAPI	M2	6,32	40,36	255,08		0,00%		0,00%	0,00	0%	R\$	R\$ -	-	0,00%
4.5.2	C2682	LASTRO DE BRITA COMPACTADA, ESPESSURA 5CM	SEINFRA	M3	34,00	137,96	4.690,64		0,00%		0,00%	0,00	0%	R\$	R\$ -	-	0,00%
4.5.3	C1651	LONA PLÁSTICA EM LAJE DE PISO DA QUADRA, ESPESSURA 150 MICRAS	SEINFRA	M2	680,00	6,91	4.698,80		0,00%		0,00%	0,00	0%	R\$	R\$ -	-	0,00%
4.5.4	97088	ARMAÇÃO EM TELA DE AÇO Q-92, AÇO CA-50, 4,2MM, MALHA 15X15CM	SINAPI	KG	660,00	13,91	9.458,80		0,00%		0,00%	0,00	0%	R\$	R\$ -	-	0,00%
4.5.5	101747	PISO EM CONCRETO 20MPa USINADO, ESPESSURA 8CM, INCLUSIVE SELANTE A BASE DE POLIURETANO (DIMENSÕES 1X1M, PARA JUNTA DE DILATAÇÃO)	SINAPI	M2	680,00	99,06	67.360,80		0,00%		0,00%	0,00	0%	R\$	R\$ -	-	0,00%
4.6	ESTRUTURA METÁLICA																
							213.265,43					0,00		R\$	R\$ 78.960,00	85.540,00	40,11%

Handwritten signature or initials in blue ink.

PLANILHA DE LEVANTAMENTO DE SERVIÇOS - 2º BOLETIM DE MEDIÇÃO

CONTRATO										ACUM. ANTERIOR				MEDIÇÃO ATUAL				ACUMULADO				VALOR FINAL	
CODIGO	DESCRIÇÃO	FORTE	UNID	QUANTIDADE	PREÇO UNITÁRIO R\$	PREÇO TOTAL R\$	QUANT.	%	QUANT. EXCEDENTE/DEFICIENTE	%	QUANT.	%	QUANT. EXCEDENTE/DEFICIENTE	%	QUANT.	%	ATUAL	ACUM.	%				
100775	ESTRUTURA METÁLICA DE COBERTURA AÇO ASTM A36, INCLUSO PERFS METÁLICOS, CHAPAS METÁLICAS E PINTURA	SINAPI	KG	16.205,66	13,16	213.265,43	500,00	3,09%	6.000,00	37,02%	6500,00	40%			85.540,00	40,11%	R\$ 78.960,00	R\$ 85.540,00					
CONCRETO ARMADO - PISO/ASSENTO DA ARGUBANCADA																							
C2682	LASTRO DE BRITA COMPACTADA, ESPESSURA 5CM	SEINFRA	M3	1,90	137,96	4.069,51									0,00	0,00%	R\$ -	R\$ -	0,00%				
C1631	LONA PLÁSTICA EM LAJE DE PISO DA QUADRA, ESPESSURA 150 MICRAS	SEINFRA	M2	31,76	6,91	219,46		0,00%		0,00%	0,00	0%			0,00	0,00%	R\$ -	R\$ -	0,00%				
97088	ARMAÇÃO EM TELA DE AÇO Q-92, AÇO CA-80, 4,2MM, MALHA 15X15CM	SINAPI	KG	31,76	13,91	441,78		0,00%		0,00%	0,00	0%			0,00	0,00%	R\$ -	R\$ -	0,00%				
101747	PISO EM CONCRETO 20MPA, USINADO, ESPESSURA 8CM, INCLUSO SELANTE A BASE DE POLIURETANO (DIMENSÕES 1X1M, PARA JUNTA DE DILATAÇÃO)	SINAPI	M2	31,76	99,06	3.146,15		0,00%		0,00%	0,00	0%			0,00	0,00%	R\$ -	R\$ -	0,00%				
SISTEMA DE VEDAÇÃO VERTICAL																							
ALVENARIA DE VEDAÇÃO																							
103328	ALVENARIA DE VEDAÇÃO DE BLOCOS CERÂMICOS FURADOS NA HORIZONTAL DE 9X19X19 CM (ESPESSURA 9 CM) E ARGAMASSA DE ASSENTAMENTO COM PREPARO EM BETONEIRA, AF_12/2021	SINAPI	M2	491,21	85,98	42.234,24	400,00	81,43%	91,21	18,57%	491,21	100%			42.234,24	100,00%	R\$ 7.842,24	R\$ 42.234,24					
93203	FIXAÇÃO (ENCUNHAMENTO) DE ALVENARIA DE VEDAÇÃO COM ESPUMA DE POLIURETANO EXPANSIVA	SINAPI	M	60,00	15,47	928,20	30,00	50,00%	30,00	50,00%	60,00	100%			928,20	100,00%	R\$ 464,10	R\$ 928,20					
ESQUADRIAS																							
PORTAS DE MADEIRA																							
507786	PORTA DE MADEIRA COMPENSADA - PM2A - 100X210 CM, LISA, SEMIOCA, PARA SANITÁRIO ACESSÍVEL, INCLUSO FERRAGENS E FECHADURA, SUPORTE E CHAPA DE ALUMÍNIO E=1MM, CONFORME PROJETO DE ESQUADRIAS	ORSE	UN	1,00	1.222,87	1.222,87		0,00%		0,00%	0,00	0%			0,00	0,00%	R\$ -	R\$ -	0,00%				
FERRAGENS E ACESSÓRIOS																							
100866	BARRA DE APOIO 40 CM, AÇO INOX POLIDO, DECA OU EQUIVALENTE - PM2	SINAPI	UN	2,00	324,32	648,64		0,00%		0,00%	0,00	0%			0,00	0,00%	R\$ -	R\$ -	0,00%				
509076	CHAPA METÁLICA (ALUMÍNIO) 90X40 CM, E= 1MM PARA AS PORTAS	ORSE	M2	2,00	142,03	284,06		0,00%		0,00%	0,00	0%			0,00	0,00%	R\$ -	R\$ -	0,00%				
100868	BARRA DE APOIO RETA, EM AÇO INOX POLIDO, COMPRIMENTO 80 CM, FIXADA NA PAREDE - FORNECIMENTO E INSTALAÇÃO, AF_01/2020	SINAPI	UN	2,00	359,27	718,54		0,00%		0,00%	0,00	0%			0,00	0,00%	R\$ -	R\$ -	0,00%				
PORTÃO DE FERRO																							
S13135	PORTA DE ABRIR - PA4 - 70X185 CM - VENEZIANA - CONFORME PROJETO DE ESQUADRIAS, INCLUSIVE FERRAGENS	ORSE	M2	4,20	899,59	3.736,28		#DIV/0!		#DIV/0!	0,00	#DIV/0!			0,00	0,00%	R\$ -	R\$ -	0,00%				
JANELAS DE ALUMÍNIO - JA																							
S11945	BASCULANTE EM ALUMÍNIO, COR NPB, MOLDURA-VIDRO, TIPO CONVENCIONAL OU PIVOTANTE, EXCLUSIVE VIDRO	ORSE	M2	0,40	456,01	182,40		#DIV/0!		#DIV/0!	0,00	#DIV/0!			0,00	0,00%	R\$ -	R\$ -	0,00%				
VIDROS																							
C4835	ESPELHO CRISTAL, E=4MM SEM MOLDURA	SEINFRA	M2	0,40	505,04	202,02		#DIV/0!		#DIV/0!	0,00	#DIV/0!			0,00	0,00%	R\$ -	R\$ -	0,00%				
SISTEMAS DE COBERTURA																							
94213	TELHA METÁLICA TRAPEZOIDAL - ESPESSURA 0,5MM	SINAPI	M2	804,36	72,97	58.695,61		0,00%		0,00%	0,00	0%			0,00	0,00%	R\$ -	R\$ -	0,00%				
94228	CALHA EM CHAPA METÁLICA DOBRADA, DESENVOLVIMENTO 40CM E=0,05MM	SINAPI	M	64,82	78,48	5.087,07		0,00%		0,00%	0,00	0%			0,00	0,00%	R\$ -	R\$ -	0,00%				
IMPERMEABILIZAÇÃO																							
98657	IMPERMEABILIZAÇÃO DE VIGA BALDRAME COM EMULSÃO ASFÁLTICA, 2 DEMÃOS	SINAPI	M2	100,72	42,17	4.247,36		#DIV/0!		#DIV/0!	0,00	#DIV/0!			0,00	0,00%	R\$ -	R\$ -	0,00%				
98657	IMPERMEABILIZAÇÃO DE PAREDE COM EMULSÃO ASFÁLTICA, 2 DEMÃOS	SINAPI	M2	16,78	42,17	707,61		0,00%	0,00	0,00%	0,00	0%			0,00	0,00%	R\$ -	R\$ -	0,00%				
REVESTIMENTOS INTERNO E EXTERNO																							
						40.321,59		#DIV/0!		#DIV/0!	0,00	#DIV/0!			14.403,62	35,70%	R\$ 14.403,62	R\$ 38.139,62	97,07%				

EF

PLANILHA DE LEVANTAMENTO DE SERVIÇOS - 2º BOLETIM DE MEDIÇÃO

ITEM	CÓDIGO	DESCRIÇÃO	FONTE	UNID	QUANTIDADE	PREÇO UNITÁRIO R\$	PREÇO TOTAL R\$	ACUM. ANTERIOR				MEDIÇÃO ATUAL				ACUMULADO				VALOR FINAL	
								QUANT.	%	QUANT. EXCERTE/ DIVERGENTE	%	QUANT.	%	QUANT. EXCERTE/ DIVERGENTE	%	QUANT.	%	QUANT. EXCERTE/ DIVERGENTE	%	ATUAL	ACUM.
1.1	87879	CHARCO DE ADERÊNCIA EM PAREDES INTERNAS, EXTERNAS, VIGAS, PLATABANDA E CALHAS	SINAPI	M2	982,42	4,16	4.086,87	800,00	81,43%	182,42	18,57%	982,42	100%	982,42	R\$	759,87	R\$	4.086,87	100,00%		
1.2	87529	REBOCO PARA PAREDES INTERNAS E EXTERNAS TRAPO 1:2:9 - PREPARO MECANICO - ESPESSURA 2,0 CM	SINAPI	M2	982,42	35,68	35.052,75	600,00	61,07%	382,42	38,93%	982,42	100%	982,42	R\$	13.644,76	R\$	35.052,75	100,00%		
1.3	87273	REVESTIMENTO CERÂMICO DE PAREDES PEI IV - CERÂMICA 32 X 45CM - INCL. REJUNTE	SINAPI	M2	12,76	74,04	946,23		0,00%		0,00%	0,00	0%	0,00	R\$	-	R\$	-	0,00%		
1.4	C4411	PASTILHA CERÂMICA 10X10CM - VERMELHA	SEINFRA	M2	0,80	147,34	117,87		0,00%		0,00%	0,00	0%	0,00	R\$	-	R\$	-	0,00%		
1.5	C4411	PASTILHA CERÂMICA 10X10CM - AZUL	SEINFRA	M2	0,80	147,34	117,87		0,00%		0,00%	0,00	0%	0,00	R\$	-	R\$	-	0,00%		
0	SISTEMAS DE PISOS																				
0.1	87630	CONTRAPISO DE CONCRETO NÃO-ESTRUTURAL, ESPESSURA 4 CM - ÁREAS MOLHADAS	SINAPI	M2	50,00	38,36	1.918,00		0,00%		0,00%	0,00	0%	0,00	R\$	-	R\$	-	0,00%		
0.2	102494	PINTURA DE PISO COM TINTA EPOXI, APLICAÇÃO MANUAL, 2 DEMÃOS, INCLUSO PRIMER EPOXI, AF. 05/2021	SINAPI	M2	481,25	56,36	27.123,25		0,00%		0,00%	0,00	0%	0,00	R\$	-	R\$	-	0,00%		
0.3	104606	PISO CERÂMICO ANTIDERRAPANTE PEI V - 45 X 45 CM - INCL. REJUNTE	SINAPI	M2	4,00	74,76	299,04		0,00%		0,00%	0,00	0%	0,00	R\$	-	R\$	-	0,00%		
0.4	98689	SOLERA EM GRANITO CINZA, ANDORINHA, LARGURA 16 CM, ESPESSURA 2 CM	SINAPI	M	2,80	118,43	331,60		0,00%		0,00%	0,00	0%	0,00	R\$	-	R\$	-	0,00%		
0.5	94990	EXECUÇÃO DE PASSEIO (CALÇADA) OU PISO DE CONCRETO COM CONCRETO MOLDADO IN LOCO, FEITO EM OBRA, ACABAMENTO CONVENCIONAL, NÃO ARMADO, AF. 08/2022	SINAPI	M3	8,02	750,77	6.021,18		0,00%	3,00	37,41%	3,00	37%	3,00	R\$	2.252,31	R\$	2.252,31	37,41%		
0.6	88649	RODAPÉ CERÂMICO DE 7CM DE ALTURA COM PLACAS TIPO ESMALTADA EXTRA DE DIMENSÕES 45X45CM, AF. 02/2023	SINAPI	M	8,95	9,36	83,77		0,00%		0,00%	0,00	0%	0,00	R\$	-	R\$	-	0,00%		
1	PINTURAS E ACABAMENTOS																				
1.1	88497	EMASSAMENTO DE TETO COM MASSA CORRIDA PVA, 2 DEMÃOS	SINAPI	M2	4,00	16,07	64,28		0,00%		0,00%	0,00	0%	0,00	R\$	-	R\$	-	0,00%		
1.2	88487	EMASSAMENTO DE PAREDES INTERNAS E EXTERNAS COM MASSA ACRILICA, 2 DEMÃOS	SINAPI	M2	988,04	16,07	15.566,40		0,00%		0,00%	0,00	0%	0,00	R\$	-	R\$	-	0,00%		
1.3	88489	PINTURA EM ACRILICO SOBRE TETO, 2 DEMÃOS	SINAPI	M2	4,00	14,14	56,56		0,00%		0,00%	0,00	0%	0,00	R\$	-	R\$	-	0,00%		
1.4	88489	PINTURA EM LÁTEX ACRILICO SOBRE PAREDES INTERNAS E EXTERNAS - BRANCO GELÓ, 2 DEMÃOS	SINAPI	M2	988,04	14,14	13.988,09		0,00%		0,00%	0,00	0%	0,00	R\$	-	R\$	-	0,00%		
2	INSTALAÇÃO HIDRAULICA																				
2.1	89446	TUBO PVC SOLDÁVEL Ø 25 MM	SINAPI	M	12,00	4,93	59,16		0,00%		0,00%	0,00	0%	0,00	R\$	-	R\$	-	0,00%		
2.2	89449	TUBO PVC SOLDÁVEL Ø 60 MM	SINAPI	M	3,00	16,63	49,89		0,00%		0,00%	0,00	0%	0,00	R\$	-	R\$	-	0,00%		
2.3	94656	ADAPTADOR SOLDÁVEL CURTO COM BOLSA-ROSCA PARA REGISTRO - 25MM - 3/4"	SINAPI	UN	4,00	5,62	22,48		0,00%		0,00%	0,00	0%	0,00	R\$	-	R\$	-	0,00%		
2.4	89596	ADAPTADOR SOLDÁVEL CURTO COM BOLSA-ROSCA PARA REGISTRO - 50MM - 1 1/2"	SINAPI	UN	2,00	9,08	18,16		0,00%		0,00%	0,00	0%	0,00	R\$	-	R\$	-	0,00%		
2.5	89605	BUCHA DE REDUÇÃO SOLDÁVEL LONGA 50MM-25MM	SINAPI	UN	1,00	18,05	18,05		0,00%		0,00%	0,00	0%	0,00	R\$	-	R\$	-	0,00%		
2.6	89362	JOELHO 90 SOLDÁVEL - 25MM	SINAPI	UN	6,00	8,27	49,62		0,00%		0,00%	0,00	0%	0,00	R\$	-	R\$	-	0,00%		
2.7	89501	JOELHO 90 SOLDÁVEL - 50MM	SINAPI	UN	1,00	12,45	12,45		0,00%		0,00%	0,00	0%	0,00	R\$	-	R\$	-	0,00%		
2.8	89605	LUVA SOLDÁVEL 25MM	SINAPI	UN	6,00	18,05	108,30		0,00%		0,00%	0,00	0%	0,00	R\$	-	R\$	-	0,00%		
2.9	89605	LUVA SOLDÁVEL 50MM	SINAPI	UN	2,00	18,05	36,10		0,00%		0,00%	0,00	0%	0,00	R\$	-	R\$	-	0,00%		
2.10	89645	JOELHO DE REDUÇÃO 90° SOLDÁVEL COM BUCHA LATÃO - 25MM - 1/2"	SINAPI	UN	3,00	27,06	81,18		0,00%		0,00%	0,00	0%	0,00	R\$	-	R\$	-	0,00%		
2.11	89395	TÊ 90 SOLDÁVEL 25MM	SINAPI	UN	1,00	11,39	11,39		0,00%		0,00%	0,00	0%	0,00	R\$	-	R\$	-	0,00%		
2.12	88884	ENGATE FLEXIVEL PLÁSTICO 1/2" - 30CM	SINAPI	UN	3,00	9,53	28,59		0,00%		0,00%	0,00	0%	0,00	R\$	-	R\$	-	0,00%		
2.13	89987	REGISTRO DE GAVETA COM CANOPLA CROMADA 3/4"	SINAPI	UN	2,00	75,31	150,62		0,00%		0,00%	0,00	0%	0,00	R\$	-	R\$	-	0,00%		
2.14	102815	CANXÁ D'ÁGUA EM POLIÉSTER REFORÇADO COM FIBRA DE VIDRO, 2000 LITROS - FORNECIMENTO E INSTALAÇÃO, AF. 08/2021	SINAPI	UN	1,00	1.267,45	1.267,45		0,00%		0,00%	0,00	0%	0,00	R\$	-	R\$	-	0,00%		
3	DRENAGEM DE ÁGUAS PLUVIAIS																				
3.1	TUBULAÇÕES E CONEXÕES DE PVC																				
							4.834,79								R\$	0,00	R\$	0,00	0,00%		
							3.047,12								R\$	0,00	R\$	0,00	0,00%		

PLANILHA DE LEVANTAMENTO DE SERVIÇOS - 2º BOLETIM DE MEDIÇÃO

CONTRATO										ACUM. ANTERIOR				MEDIÇÃO ATUAL				ACUMULADO				VALOR FINAL	
CÓDIGO	DESCRIÇÃO	FONTE	UNID	QUANTIDADE	PREÇO UNITÁRIO R\$	PREÇO TOTAL R\$	QUANT.	%	QUANT. EXCEDENTE/ DIVERGENTE	%	QUANT.	%	QUANT. EXCEDENTE/ DIVERGENTE	%	QUANT.	%	QUANT. EXCEDENTE/ DIVERGENTE	%	ATUAL	ACUM.	%		
89578	TUBO DE PVC SÉRIE R Ø100MM	SINAPI	M	54,00	29,06	1.569,24		0,00%		0,00%	0,00	0%		0%	0,00	0%		0%	R\$	R\$	0,00%		
89746	JOELHO 45° - 100MM	SINAPI	UN	22,00	26,09	573,98		0,00%		0,00%	0,00	0%		0%	0,00	0%		0%	R\$	R\$	0,00%		
89744	JOELHO 90° - 100MM	SINAPI	UN	30,00	25,36	760,80		0,00%		0,00%	0,00	0%		0%	0,00	0%		0%	R\$	R\$	0,00%		
89567	JOELHO SIMPLES - 100MM - 100MM	SINAPI	UN	2,00	71,55	143,10		0,00%		0,00%	0,00	0%		0%	0,00	0%		0%	R\$	R\$	0,00%		
97907	CAIXA DE INSPEÇÃO EM ALVENARIA 80X80X40 CM	SINAPI	UN	3,00	595,99	1.787,67		0,00%		0,00%	0,00	0%		0%	0,00	0%		0%	R\$	R\$	0,00%		
INSTALAÇÃO SANITÁRIA						11.067,48					0,00	0%			0,00	0%			R\$	R\$	0,00%		
89714	TUBO DE PVC RÍGIDO 100MM	SINAPI	M	12,00	33,46	401,52		0,00%		0,00%	0,00	0%		0%	0,00	0%		0%	R\$	R\$	0,00%		
89711	TUBO DE PVC RÍGIDO 40MM	SINAPI	M	6,00	18,96	113,76		0,00%		0,00%	0,00	0%		0%	0,00	0%		0%	R\$	R\$	0,00%		
89712	TUBO DE PVC RÍGIDO 50MM	SINAPI	M	6,00	24,04	144,24		0,00%		0,00%	0,00	0%		0%	0,00	0%		0%	R\$	R\$	0,00%		
103987	BUCHA DE REDUÇÃO PVC LONGA 50MM-40MM	SINAPI	UN	1,00	10,13	10,13		0,00%		0,00%	0,00	0%		0%	0,00	0%		0%	R\$	R\$	0,00%		
89724	JOELHO PVC 90° 40MM	SINAPI	UN	2,00	8,88	17,72		0,00%		0,00%	0,00	0%		0%	0,00	0%		0%	R\$	R\$	0,00%		
89724	JOELHO PVC 90° COM ANEL PARA ESGOTO SECUNDÁRIO 40MM - 1 1/2"	SINAPI	UN	2,00	8,88	17,72		0,00%		0,00%	0,00	0%		0%	0,00	0%		0%	R\$	R\$	0,00%		
89569	JUNÇÃO PVC SIMPLES 100MM-50MM	SINAPI	UN	1,00	82,83	82,83		0,00%		0,00%	0,00	0%		0%	0,00	0%		0%	R\$	R\$	0,00%		
89784	TE PVC SANITÁRIO 50MM-50MM	SINAPI	UN	1,00	22,31	22,31		0,00%		0,00%	0,00	0%		0%	0,00	0%		0%	R\$	R\$	0,00%		
89748	CURVA 90° CURTA 100 MM	SINAPI	UN	1,00	38,61	38,61		0,00%		0,00%	0,00	0%		0%	0,00	0%		0%	R\$	R\$	0,00%		
89728	CURVA 90° CURTA 40 MM	SINAPI	UN	2,00	11,44	22,88		0,00%		0,00%	0,00	0%		0%	0,00	0%		0%	R\$	R\$	0,00%		
89707	CAIXA SIFONADA 100X100X50MM	SINAPI	UN	1,00	46,60	46,60		0,00%		0,00%	0,00	0%		0%	0,00	0%		0%	R\$	R\$	0,00%		
89707	CAIXA SIFONADA 150X150X50MM	SINAPI	UN	1,00	46,60	46,60		0,00%		0,00%	0,00	0%		0%	0,00	0%		0%	R\$	R\$	0,00%		
C0609	CAIXA DE INSPEÇÃO 60X60CM	SEINFRA	UN	2,00	348,00	696,00		0,00%		0,00%	0,00	0%		0%	0,00	0%		0%	R\$	R\$	0,00%		
C4822	TERMINAL DE VENTILAÇÃO 50MM	SEINFRA	UN	1,00	17,05	17,05		0,00%		0,00%	0,00	0%		0%	0,00	0%		0%	R\$	R\$	0,00%		
98083	TANQUE SÉPTICO RETANGULAR, EM ALVENARIA COM BLOCOS DE CONCRETO, DIMENSÕES INTERNAS: 1,2 X 2,4 X H=1,8 M, VOLUME ÚTIL: 3459 L (PARA 13 CONTRIBUINTES), AF. 12/2020	SINAPI	UN	1,00	4.456,29	4.456,29		0,00%		0,00%	0,00	0%		0%	0,00	0%		0%	R\$	R\$	0,00%		
98063	SLIMDUIRO CIRCULAR EM CONCRETO PRÉ-MOLDADO, DIÂMETRO INTERNO = 2,38 M, ALTURA INTERNA = 2,50 M, ÁREA DE INFILTRAÇÃO: 21,3 M² (PARA 8 CONTRIBUINTES), AF. 12/2020_PA	SINAPI	UN	1,00	4.833,22	4.833,22		0,00%		0,00%	0,00	0%		0%	0,00	0%		0%	R\$	R\$	0,00%		
LOUÇAS, ACESSÓRIOS E METAIS						2.877,11					#DIV/0!			#DIV/0!					R\$	R\$	0,00%		
95470	BACIA SANITÁRIA CONVENCIONAL, DECA OU EQUIVALENTE COM ACESSÓRIOS	SINAPI	UN	1,00	340,01	340,01		0,00%		0,00%	0,00	0%		0%	0,00	0%		0%	R\$	R\$	0,00%		
86801	CUBA DE EMBUTIR OVAL EM LOUÇA BRANCA, DECA OU EQUIVALENTE	SINAPI	UN	1,00	162,04	162,04		0,00%		0,00%	0,00	0%		0%	0,00	0%		0%	R\$	R\$	0,00%		
95544	PORTA PAPEL HIGIÊNICO, MELHORAMENTO OU EQUIVALENTE	SINAPI	UN	1,00	77,30	77,30		0,00%		0,00%	0,00	0%		0%	0,00	0%		0%	R\$	R\$	0,00%		
95547	PAPELEIRA DE SOBREPOR INTERFOLHADO, MELHORAMENTO OU EQUIVALENTE	SINAPI	UN	1,00	115,35	115,35		0,00%		0,00%	0,00	0%		0%	0,00	0%		0%	R\$	R\$	0,00%		
C1151	DUCHA HIGIÊNICA COM REGISTRO E DERIVAÇÃO, DECA OU EQUIVALENTE	SEINFRA	UN	1,00	65,23	65,23		0,00%		0,00%	0,00	0%		0%	0,00	0%		0%	R\$	R\$	0,00%		
86906	TORNEIRA PARA LAVATÓRIO COM ACIONAMENTO POR ALAVANCA DECA OU EQUIVALENTE	SINAPI	UN	1,00	106,94	106,94		0,00%		0,00%	0,00	0%		0%	0,00	0%		0%	R\$	R\$	0,00%		
95547	DISPENSER SABONETEIRA, MELHORAMENTOS OU EQUIVALENTE	SINAPI	UN	1,00	115,35	115,35		0,00%		0,00%	0,00	0%		0%	0,00	0%		0%	R\$	R\$	0,00%		
95547	DISPENSER TOALHA, MELHORAMENTOS OU EQUIVALENTE	SINAPI	UN	1,00	115,35	115,35		0,00%		0,00%	0,00	0%		0%	0,00	0%		0%	R\$	R\$	0,00%		
S03708	CABIDE METÁLICO, DECA OU EQUIVALENTE	ORSE	UN	1,00	112,36	112,36		0,00%		0,00%	0,00	0%		0%	0,00	0%		0%	R\$	R\$	0,00%		
100866	BARRA DE APOIO 40 CM, AÇO INOX POLIDO, DECA OU EQUIVALENTE	SINAPI	UN	2,00	324,32	648,64		0,00%		0,00%	0,00	0%		0%	0,00	0%		0%	R\$	R\$	0,00%		
100868	BARRA DE APOIO 80 CM, AÇO INOX POLIDO, DECA OU EQUIVALENTE	SINAPI	UN	2,00	359,27	718,54		0,00%		0,00%	0,00	0%		0%	0,00	0%		0%	R\$	R\$	0,00%		
SISTEMA DE PROTEÇÃO CONTRA INCÊNDIO						2.584,96					#DIV/0!			#DIV/0!					R\$	R\$	0,00%		
97599	LUMINÁRIA DE EMERGÊNCIA DE BLOCOS AUTÔNOMOS DE LED, COM AUTONOMIA DE 2H	SINAPI	UN	8,00	21,39	171,12		0,00%		0,00%	0,00	0%		0%	0,00	0%		0%	R\$	R\$	0,00%		
S07860	LUMINÁRIA DE EMERGÊNCIA DE BLOCOS AUTÔNOMOS DE LED, TIPO REFLETOR	ORSE	UN	2,00	295,75	591,50		0,00%		0,00%	0,00	0%		0%	0,00	0%		0%	R\$	R\$	0,00%		

FE

PLANILHA DE LEVANTAMENTO DE SERVIÇOS - 2º BOLETIM DE MEDIÇÃO

CONTRATO										ACUM. ANTERIOR				MEDIÇÃO ATUAL				ACUMULADO				VALOR FINAL	
CÓDIGO	DESCRIÇÃO	FORTE	UNID	QUANTIDADE	PREÇO UNITÁRIO R\$	PREÇO TOTAL R\$	QUANT.	%	QUANT. EXCEDENTE/ DIVERGENTE	%	QUANT.	%	QUANT. EXCEDENTE/ DIVERGENTE	%	QUANT.	%	QUANT. EXCEDENTE/ DIVERGENTE	%	ATUAL	ACUM.	%		
96985	HASTE DE COBRE 2,4 M X 6/8" COPPERWELD	SINAPI	UN	18,00	84,22	1.515,96		0,00%	0,00%						0,00	0%			R\$	R\$	0,00%		
96974	CABO DE COBRE NU 50MM²	SINAPI	M	255,00	84,00	21.420,00		0,00%	0,00%						0,00	0%			R\$	R\$	0,00%		
96111	CAIXA DE INSPEÇÃO COM TAMPA EM PVC, Ø 230MM X 250MM	SINAPI	UN	4,00	53,74	214,98		0,00%	0,00%						0,00	0%			R\$	R\$	0,00%		
96463	PARAFUSO 5/16" INOX CABEÇA SEXTAVADA COM ARRUELA	SINAPI	UN	15,00	25,16	377,40		0,00%	0,00%						0,00	0%			R\$	R\$	0,00%		
SERVIÇOS COMPLEMENTARES																							
C-068	BANCADA EM GRANITO CINZA ANDORINHA ESPESURA 2CM, CONFORME PROJETO	SEINFRA	M2	0,14	386,98	54,17		0,00%	0,00%						0,00	#DIV/0!			0,00	0,00	0,00%		
C1889	FEITORIL EM GRANITO CINZA, LARGURA= 19CM E=2 CM	SEINFRA	M	0,85	88,89	75,56		0,00%	0,00%						0,00	0%			R\$	R\$	0,00%		
C0864	CONJUNTO DE MASTROS PARA BANDEIRAS EM TUBO DE AÇO GALVANIZADO	SEINFRA	UN	1,00	3.852,53	3.852,53		0,00%	0,00%						0,00	0%			R\$	R\$	0,00%		
C1351	ESTRUTURA METÁLICA PARA REDE DE VOLEY	SEINFRA	CJ	1,00	2.703,16	2.703,16		0,00%	0,00%						0,00	0%			R\$	R\$	0,00%		
C1347	ESTRUTURA METÁLICA COM TABELAS DE BASQUETE	SEINFRA	CJ	1,00	5.130,88	5.130,88		0,00%	0,00%						0,00	0%			R\$	R\$	0,00%		
C1349	ESTRUTURA METÁLICA DE TRAVES DE FUTSAL	SEINFRA	CJ	1,00	4.452,67	4.452,67		0,00%	0,00%						0,00	0%			R\$	R\$	0,00%		
102382	ALAMBRADO PARA QUADRA POLIESPORTIVA, ESTRUTURADO POR TUBOS DE AÇO GALVANIZADO, (MONTANTES COM DIÂMETRO 2", TRAVESSAS E ESCORAS COM DIÂMETRO 1 1/2"), COM TELA DE ARAME GALVANIZADO, FIO 14 BWG E MALHA QUADRADA 5X5CM (EXCETO MURETA). AF_03/2021	SINAPI	M2	171,50	163,23	27.993,95		0,00%	0,00%						0,00	0%			R\$	R\$	0,00%		
SERVIÇOS FINAIS																							
98803	LIMPEZA DE OBRA	SINAPI	M2	655,75	1,94	3.355,88									0,00				0,00	0,00	0,00%		
S00005	PLACA DE INAUGURAÇÃO METÁLICA 0,47X0,57M	ORSE	UN	1,00	2.083,52	2.083,52		0,00%	0,00%						0,00	0%			R\$	R\$	0,00%		
VALOR ORÇAMENTO:										813.889,64													
VALOR BDI TOTAL:										220.726,87													
VALOR TOTAL:										1.034.616,51													
										110.328,42													
										29.921,34													
										140.250,76													
										320.359,09													
										86.881,39													
										407.240,48													
VALOR DA 2ª MEDIÇÃO R\$ 140.250,76 (CENTO E QUARENTA MIL DUZENTOS E CINQUENTA REAIS E SETENTA E SEIS CENTAVOS)																							



140 TRINTA E QUATRO MIL SEISCENTOS E DEZESSEIS REAIS E CINQUENTA E UM CENTAVOS

RELATÓRIO FOTOGRÁFICO

**OBRA: EXECUÇÃO DOS SERVIÇOS DE CONSTRUÇÃO DE QUADRA POLIESPORTIVA
COBERTA COM ARQUIBANCADA DO JARDIM DE INFÂNCIA ANTÔNIO LOPES LIMA NO MUNICÍPIO
DE CHAPADINHA-MA. LOTE 2**

CONTRATO: Nº 268/2024, CONCORRÊNCIA-024/2024

O presente relatório tem por objetivo demonstrar os serviços que foram realizados referente ao 2º boletim de medição.



Imagem 01 – Serviços de aterro e reboco

JULIO ENRIKY SENA DE
OLIVEIRA:02028818301

Assinado de forma digital por
JULIO ENRIKY SENA DE
OLIVEIRA:02028818301
Dados: 2025.09.01 09:42:27 -03'00'





META CONSTRUÇÕES E CONSULTORIA LTDA CNPJ: 39.590.842/0001-86



Imagem 02 – Serviços de reboco e calçada



Imagem 03 – Serviços de Reboco

JULIO ENRIKY SENA DE OLIVEIRA-02028818301
Assinado de forma digital por JULIO ENRIKY SENA DE OLIVEIRA-02028818301
Dados: 2025.09.01 09:42:45 -03'00'



META CONSTRUÇÕES E CONSULTORIA LTDA CNPJ: 39.590.842/0001-86



Imagem 04 – Serviços de Reboco



Imagem 05 – Serviços de reboco e estrutura de concreto

**JULIO ENRIKY SENA DE
OLIVEIRA:02028818301**

Assinado de forma digital por
JULIO ENRIKY SENA DE
OLIVEIRA:02028818301
Dados: 2025.09.01 09:43:03 -03'00'

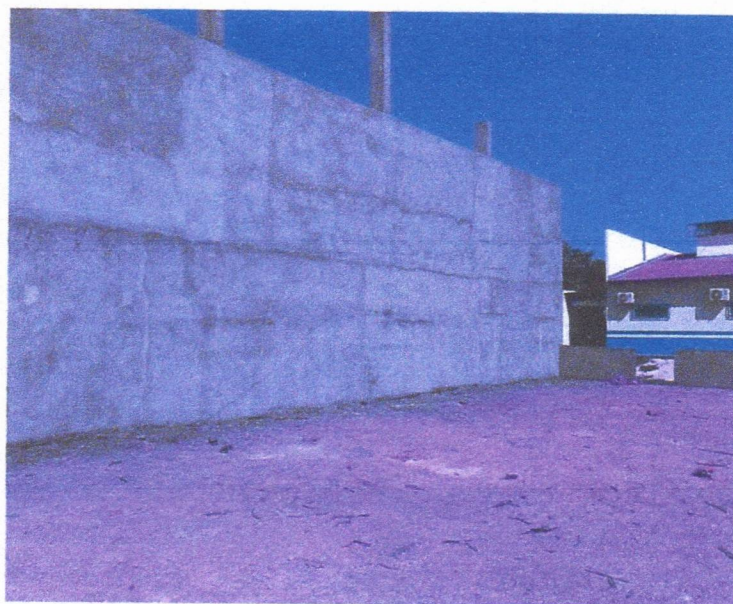

META CONSTRUÇÕES E CONSULTORIA LTDA CNPJ: 39.590.842/0001-86



Imagem 06 – Serviços de reboco



Imagem 07 – Serviços de estrutura da arquibancada

JULIO ENRIKY SENA DE
OLIVEIRA:02028818301

Assinado de forma digital por
JULIO ENRIKY SENA DE
OLIVEIRA:02028818301
Dados: 2025.09.01 09:43:21
-03'00'

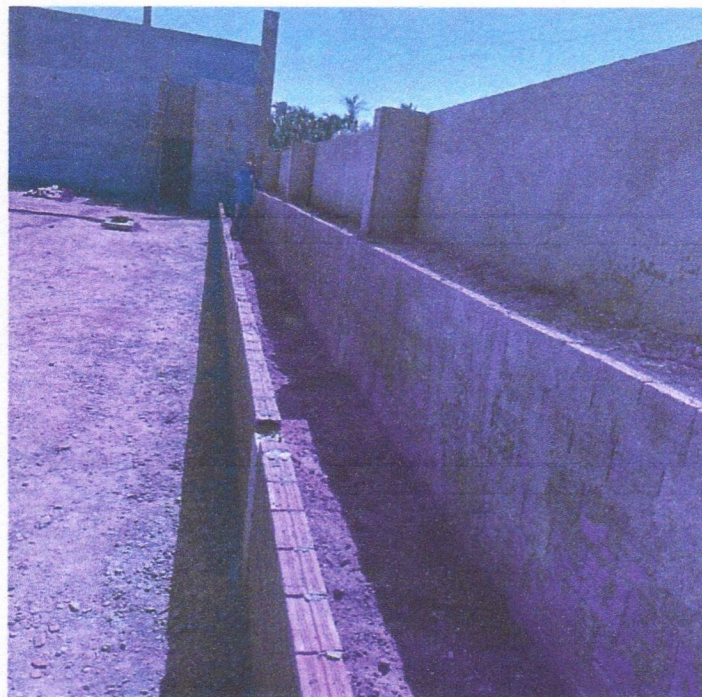

META CONSTRUÇÕES E CONSULTORIA LTDA CNPJ: 39.590.842/0001-86



Imagem 08 – Serviços de reboco e calçada

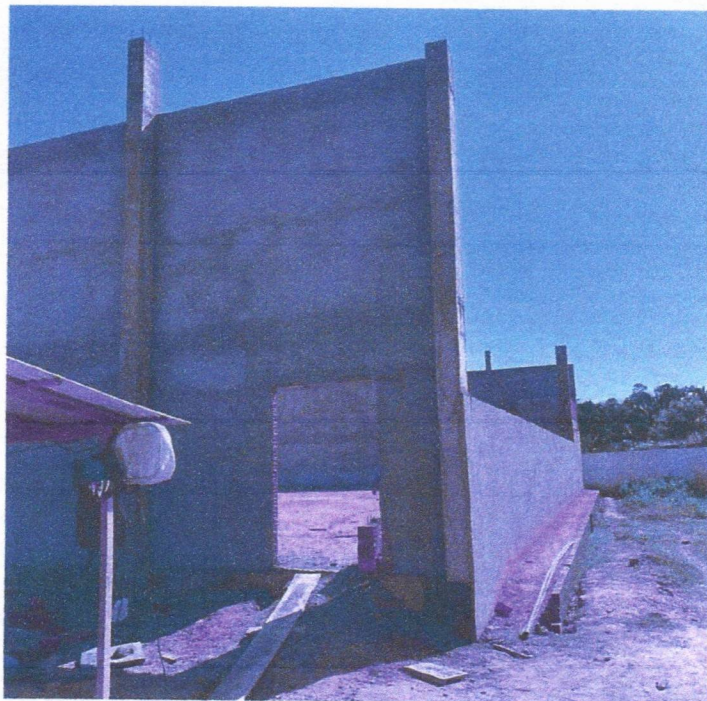

JULIO ENRIKY SENA DE OLIVEIRA:0202881830
1
Assinado de forma digital por
JULIO ENRIKY SENA DE
OLIVEIRA:02028818301
Dados: 2025.09.01 09:43:42 -03'00'

Imagem 09 – Serviços de reboco e calçada



META CONSTRUÇÕES E CONSULTORIA LTDA CNPJ: 39.590.842/0001-86



Imagem 10 – Serviços de reboco



Imagem 11 – Serviços de reboco e estrutura de concreto

JULIO ENRIKY SENA DE OLIVEIRA:02028818301
Assinado de forma digital por JULIO ENRIKY SENA DE OLIVEIRA:02028818301
Dados: 2025.09.01 09:43:58 -03'00'

EN.



META CONSTRUÇÕES E CONSULTORIA LTDA CNPJ: 39.590.842/0001-86



Imagem 11 – Serviços de Montagem da estrutura metálica

JULIO ENRIKY SENA DE OLIVEIRA:02028818301 Assinado de forma digital por JULIO ENRIKY SENA DE OLIVEIRA:02028818301
Dados: 2025.09.01 09:44:22 -03'00'

KERLLY KAIO DE LIMA DA CONCEICAO:05382356327 Assinado de forma digital por KERLLY KAIO DE LIMA DA
Dados: 2025.09.01 11:26:27 -03'00'

Chapadinha-MA, 01 de setembro de 2025

Edvaldo Paz Nunes
CREANAC 110.313.774-3
Engenheiro Civil

Ofício nº 033/2025

Chapadinha – MA, 01 de setembro de 2025

Ilma, Senhora
NARA DA SILVA MACEDO
Secretária Municipal de Educação
Chapadinha - MA

Solicitação de Pagamento

A empresa **META CONSTRUÇÕES E CONSULTORIA LTDA** estabelecida na Rua 16, QD 37, nº 07, Residencial Esplanada, Chapadinha – MA, inscrita no Cadastro Nacional de Pessoa Jurídica do Ministério da Fazenda sob nº **39.590.842/0001-86**, através do seu sócio administrador kerlly Kaio de Lima da Conceição, CPF 053.823.563-27, RG 04313313201-1, detentora do contrato de Nº 268/2024, CONCORRÊNCIA-024/2024, processo administrativo 3228/2024, vem, respeitosamente, à presença de Vossa Senhoria, solicitar o pagamento da NFS-e nº 202500000000046, no valor de R\$ 140.250,76 (cento e quarenta mil duzentos e cinquenta reais e setenta e seis centavos), referente a 2ª medição dos SERVIÇOS DE CONSTRUÇÃO DE QUADRA POLIESPORTIVA COBERTA COM ARQUIBANCADA DO JARDIM DE INFÂNCIA ANTÔNIO LOPES LIMA NO MUNICÍPIO DE CHAPADINHA-MA, LOTE 2, do referido contrato.

DADOS BANCÁRIOS:

BANCO DO BRASIL **AGÊNCIA:** 1773-6 **CONTA:** 65422-1

KERLLY KAIO DE LIMA DA CONCEICAO:0538235632
7
Assinado de forma digital por
KERLLY KAIO DE LIMA DA
CONCEICAO:05382356327
Dados: 2025.09.01 11:27:32 -03'00'

KERLLY KAIO DE LIMA DA CONCEIÇÃO
(SÓCIO ADMINISTRADOR)



PREFEITURA DE CHAPADINHA

Secretaria Municipal de Fazenda



NOTA FISCAL DE SERVIÇOS ELETRÔNICA - NFSe

IDENTIFICAÇÃO DA NOTA

Data de Emissão	Natureza da Operação	Tributação	Período de Tributação
01/09/2025 10:54:38	EXIGIVEL	TRIBUTÁVEL	09/2025
Local de Tributação	Local da Prestação	Número RPS	Série RPS
LOCAL DA PRESTACAO	CHAPADINHA/MA		Data RPS

Número da Nota
20250000000046
Data de Emissão
01/09/2025 10:54:38
Código de Verificação
PKZJ-H6L8

PRESTADOR DE SERVIÇOS

Nome/Razão Social
META CONSTRUÇÕES E CONSULTORIA LTDA
Endereço
RUA 16, RESIDENCIAL ESPLANADA 07 - BAIRRO BOA VISTA - CEP:65.500-000 - CHAPADINHA/MA

CPF/CNPJ	Insc Municipal	Insc Estadual	Telefone	E-mail
39.590.842/0001-86	3399		9892251962	sousalucas177@gmail.com

TOMADOR DOS SERVIÇOS

Nome/Razão Social
SECRETARIA MUNICIPAL DE EDUCAÇÃO DE CHAPADINHA - MA
Endereço
AVENIDA SENADOR VITÓRINO FREIRE,1042 - TERRAS DURAS, CHAPADINHA/MA - CEP: 65500000

CPF/CNPJ	Insc Municipal	Telefone	E-mail
00000000000		00000000000	chapadinhasenhas@hotmail.com

DISCRIMINAÇÃO DOS SERVIÇOS

Serviço 0702 : EXECUÇÃO, POR ADMINISTRAÇÃO, EMPREITADA OU SUBEMPREITADA, DE OBRAS DE CONSTRUÇÃO CIVIL, HIDRÁULICA OU ELÉTRICA E DE OUTRAS OBRAS SEMELHANTES, INCLUSIVE SONDAGEM, PERFURAÇÃO DE POÇOS, ESCAVAÇÃO, DRENAGEM E IRRIGAÇÃO,

Atividade 4120400 : CONSTRUCAO DE EDIFICIOS

Descrição 2º MEDIÇÃO DOS SERVIÇOS DE CONSTRUÇÃO DE QUADRA POLIESPORTIVA COBERTA COM ARQUIBANCADA DO JARDIM DE INFÂNCIA ANTÔNIO LOPES LIMA NO MUNICÍPIO DE CHAPADINHA-MA. LOTE 2 Nº DO CONTRATO Nº268/2024.

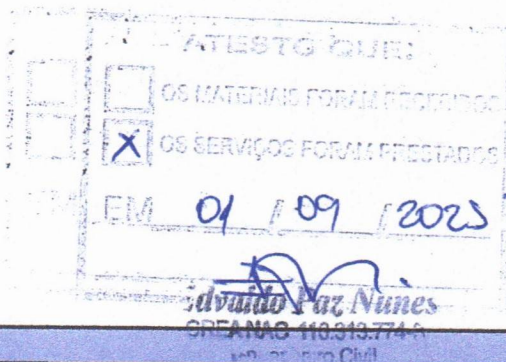

MAPA DE DEDUÇÕES

Tipo Dedução	CPF/CNPJ Prestador	Número NF	Valor Total (R\$)	Valor Dedução (R\$)
DESPESAS COM MATERIAIS	10.320.422/0006-02	362079	10.715,33	10.041,29
DESPESAS COM MATERIAIS	10.320.422/0006-02	361732	46.058,71	46.058,71
				56.100,00

OBSERVAÇÕES DA NOTA

VALOR A SER DEPOSITADO NO BANCO DO BRASIL
AG: 1773-6
CC: 65.422-1

VALORES DA NOTA FISCAL DE SERVIÇOS - NFSe

Valor dos Serviços	Deduções	Acréscimos	Desc. Condicionados	Desc Incondicionado	Crédito
R\$ 140.250,76	R\$ 56.100,00	R\$ 0,00	R\$ 0,00	R\$ 0,00	R\$ 0,00
PIS	COFINS	INSS	IR	CSLL	Outras Retenções
R\$ 0,00	R\$ 0,00	R\$ 0,00	R\$ 0,00	R\$ 0,00	R\$ 0,00
Base de Cálculo	Aliquota	ISS	ISS Retido	Total das Retenções	Valor Líquido
R\$ 84.150,76	2,00 %	R\$ 0,00	R\$ 1.683,02	R\$ 1.683,02	R\$ 138.567,74

NOTA FISCAL ELETRÔNICA DE SERVIÇOS - NFSe

Número da Nota
20250000000046
Código de Verificação
PKZJ-H6L8

Recebi da empresa META CONSTRUÇÕES E CONSULTORIA LTDA os serviços contantes nessa NOTA FISCAL ELETRONICA DE SERVICOS.
Consulte a autenticidade no site <https://chapadinha.portalpublico.net> ou através da leitura do QRCode.



[Voltar](#)[Imprimir](#)

Certificado de Regularidade do FGTS - CRF

Inscrição: 39.590.842/0001-86
Razão Social: META CONSTRUCOES E CONSULTORIA LTDA
Endereço: RUA CELINA ARAUJO 937 / AREAL / CHAPADINHA / MA / 65500-000

A Caixa Econômica Federal, no uso da atribuição que lhe confere o Art. 7, da Lei 8.036, de 11 de maio de 1990, certifica que, nesta data, a empresa acima identificada encontra-se em situação regular perante o Fundo de Garantia do Tempo de Serviço - FGTS.

O presente Certificado não servirá de prova contra cobrança de quaisquer débitos referentes a contribuições e/ou encargos devidos, decorrentes das obrigações com o FGTS.

Validade: 19/08/2025 a 17/09/2025

Certificação Número: 2025081907085967041118

Informação obtida em 01/09/2025 11:37:14

A utilização deste Certificado para os fins previstos em Lei esta condicionada a verificação de autenticidade no site da Caixa:
www.caixa.gov.br



PODER JUDICIÁRIO
JUSTIÇA DO TRABALHO

CERTIDÃO NEGATIVA DE DÉBITOS TRABALHISTAS

Nome: META CONSTRUCOES E CONSULTORIA LTDA (MATRIZ E FILIAIS)

CNPJ: 39.590.842/0001-86

Certidão nº: 49903543/2025

Expedição: 27/08/2025, às 15:44:05

Validade: 23/02/2026 - 180 (cento e oitenta) dias, contados da data de sua expedição.

Certifica-se que **META CONSTRUCOES E CONSULTORIA LTDA (MATRIZ E FILIAIS)**, inscrito(a) no CNPJ sob o nº **39.590.842/0001-86**, **NÃO CONSTA** como inadimplente no Banco Nacional de Devedores Trabalhistas.

Certidão emitida com base nos arts. 642-A e 883-A da Consolidação das Leis do Trabalho, acrescentados pelas Leis ns.º 12.440/2011 e 13.467/2017, e no Ato 01/2022 da CGJT, de 21 de janeiro de 2022. Os dados constantes desta Certidão são de responsabilidade dos Tribunais do Trabalho.

No caso de pessoa jurídica, a Certidão atesta a empresa em relação a todos os seus estabelecimentos, agências ou filiais.

A aceitação desta certidão condiciona-se à verificação de sua autenticidade no portal do Tribunal Superior do Trabalho na Internet (<http://www.tst.jus.br>).

Certidão emitida gratuitamente.

INFORMAÇÃO IMPORTANTE

Do Banco Nacional de Devedores Trabalhistas constam os dados necessários à identificação das pessoas naturais e jurídicas inadimplentes perante a Justiça do Trabalho quanto às obrigações estabelecidas em sentença condenatória transitada em julgado ou em acordos judiciais trabalhistas, inclusive no concernente aos recolhimentos previdenciários, a honorários, a custas, a emolumentos ou a recolhimentos determinados em lei; ou decorrentes de execução de acordos firmados perante o Ministério Público do Trabalho, Comissão de Conciliação Prévia ou demais títulos que, por disposição legal, contiver força executiva.



MINISTÉRIO DA FAZENDA
Secretaria da Receita Federal do Brasil
Procuradoria-Geral da Fazenda Nacional

CERTIDÃO NEGATIVA DE DÉBITOS RELATIVOS AOS TRIBUTOS FEDERAIS E À DÍVIDA ATIVA DA UNIÃO

Nome: META CONSTRUCOES E CONSULTORIA LTDA
CNPJ: 39.590.842/0001-86

Ressalvado o direito de a Fazenda Nacional cobrar e inscrever quaisquer dívidas de responsabilidade do sujeito passivo acima identificado que vierem a ser apuradas, é certificado que não constam pendências em seu nome, relativas a créditos tributários administrados pela Secretaria da Receita Federal do Brasil (RFB) e a inscrições em Dívida Ativa da União (DAU) junto à Procuradoria-Geral da Fazenda Nacional (PGFN).

Esta certidão é válida para o estabelecimento matriz e suas filiais e, no caso de ente federativo, para todos os órgãos e fundos públicos da administração direta a ele vinculados. Refere-se à situação do sujeito passivo no âmbito da RFB e da PGFN e abrange inclusive as contribuições sociais previstas nas alíneas 'a' a 'd' do parágrafo único do art. 11 da Lei nº 8.212, de 24 de julho de 1991.

A aceitação desta certidão está condicionada à verificação de sua autenticidade na Internet, nos endereços <<http://rfb.gov.br>> ou <<http://www.pgfn.gov.br>>.

Certidão emitida gratuitamente com base na Portaria Conjunta RFB/PGFN nº 1.751, de 2/10/2014.

Emitida às 14:30:37 do dia 15/05/2025 <hora e data de Brasília>.

Válida até 11/11/2025.

Código de controle da certidão: **6B26.26E0.61C2.722E**

Qualquer rasura ou emenda invalidará este documento.



**GOVERNO DO ESTADO DO MARANHÃO
SECRETARIA DE ESTADO DA FAZENDA**

CERTIDÃO NEGATIVA DE DÉBITO

Nº Certidão: 192814/25

Data da

05/08/2025 10:14:05

Inscrição Estadual: 126696616

CPF/CNPJ:39590842000186

Razão Social: META CONSTRUCOES E CONSULTORIA LTDA

Endereço: RUA 16, 7 QUADRA37 CEP: 65500000 - RESIDENCIAL ESPLANADA

Telefone: (98)92251962

Município: CHAPADINHA

UF: MA

Certificamos que, após a realização das consultas procedidas no sistema desta Secretaria, substanciado pelos artigos 240 a 242, da lei nº 7.799, de 19/12/2002 e disposto no artigo 205 da lei nº 5.172, de 25 de outubro de 1966 (Código Tributário Nacional), não constam débitos relativos aos tributos estaduais, administrados por esta Secretaria, em nome do sujeito passivo acima identificado. Ressalvado, todavia, à Fazenda Pública Estadual o direito da cobrança de dívidas que venham a ser apuradas e não alcançadas pela decadência.

Validade da Certidão: 90 (noventa) dias: 03/11/2025.

A autenticidade desta certidão deverá ser confirmada no endereço:

<http://portal.sefaz.ma.gov.br/>, clicando no item "Certidões" e em seguida em "Validação de Certidão Negativa de Débito".

CERTIDÃO EMITIDA GRATUITAMENTE.

Data Impressão: 05/08/2025 10:14:05



**GOVERNO DO ESTADO DO MARANHÃO
SECRETARIA DE ESTADO DA FAZENDA**

CERTIDÃO NEGATIVA DE DÍVIDA ATIVA

Nº Certidão: 072246/25

Data da

05/08/2025 10:16:04

Inscrição Estadual: 126696616

CPF/CNPJ:39590842000186

Razão Social: META CONSTRUCOES E CONSULTORIA LTDA

Endereço: RUA 16, 7 QUADRA37 CEP: 65500000 - RESIDENCIAL ESPLANADA

Telefone: (98)92251962

Município: CHAPADINHA

UF: MA

Certificamos que, após a realização das consultas procedidas no sistema desta Secretaria e na forma do disposto do artigo 156, da lei nº 2.231, de 29/12/1962, substanciado pelos artigos 240 a 242 da lei nº 7.799, de 19/12/2002, bem como prescreve o artigo 205 da lei nº 5.172, de 25 de outubro de 1966 (Código Tributário Nacional) não constam débitos inscritos na Dívida Ativa, em nome do sujeito passivo acima identificado.

Validade da Certidão: 90 (noventa) dias: 03/11/2025.

A autenticidade desta certidão deverá ser confirmada no endereço:

<http://portal.sefaz.ma.gov.br/>, clicando no item "Certidões" e em seguida em "Validação de Certidão Negativa de Dívida Ativa".

CERTIDÃO EMITIDA GRATUITAMENTE.

Data Impressão: 05/08/2025 10:16:04



PREFEITURA DE CHAPADINHA
SECRETARIA DE FAZENDA
CNPJ: 06.117.709/0001-58
AV. PRESIDENTE VARGAS, 310 \ CENTRO \ CHAPADINHA - MA \ CEP:
65500000



27/08/2025 16:49:13
USUÁRIO:JOAO

CERTIDÃO NEGATIVA DE DÍVIDA ATIVA MUNICIPAL-CNDA Nº 2043/2025
AUTENTICAÇÃO:ewpVNmPKMB7Y

CERTIFICO, a pedido da parte interessada, para fins de quitação de tributos fiscais, que a empresa **META CONSTRUÇÕES E CONSULTORIA LTDA**, inscrita no CNPJ-MF sob nº **39.590.842/0001-86**, situada neste Cidade, **RUA 16, RESIDENCIAL ESPLANADA, 07 , QUADRA 37, BOA VISTA**, encontra-se quite com os tributos municipais, bem como a **DÍVIDA ATIVA**, até a presente data, ficando ressalvados os direitos desta Municipalidade cobrar dividas posteriormente comprovadas.

A presente Certidão terá validade até **25/11/2025**.

CHAPADINHA-MA, 27/08/2025.



PREFEITURA DE CHAPADINHA
SECRETARIA DE FAZENDA
CNPJ: 06.117.709/0001-58
AV. PRESIDENTE VARGAS, 310 \ CENTRO \ CHAPADINHA - MA \ CEP:
65500000



27/08/2025 16:48:29
USUÁRIO:JOAO

CERTIDÃO NEGATIVA DE DÉBITOS-CND Nº 2042/2025
AUTENTICAÇÃO:crobgBov8RXv

CERTIFICO, a pedido de parte interessada, para fins de quitação de tributos fiscais, que a empresa **META CONSTRUÇÕES E CONSULTORIA LTDA**, inscrita no CNPJ-MF sob nº **39.590.842/0001-86**, situada nesta Cidade **RUA 16, RESIDENCIAL ESPLANADA, 07, QUADRA 37, BOA VISTA**, encontra-se quite com os tributos municipais, até a presente data, ficando ressalvados os direitos desta Municipalidade cobrar dívidas posteriormente comprovadas.

A presente Certidão terá validade até **25/11/2025**.

CHAPADINHA-MA, 27/08/2025.