

LOTE 9 - Baturite
1ª medição

OFÍCIO 40/2025

15 DE OUTUBRO DE 2025

A BVS ENGENHARIA LTDA, inscrita no CNPJ 50.484.722/0001-37, sediada na Rua Cinco, nº3, no bairro Cohaserma, CEP: 65.072-170, na Cidade de São Luis, Maranhão, por intermédio da representante legal BRUNA VIANA SILVA, portadora do CPF: 054.409.583-98, detentora do contrato nº 268/2024 – CC 023/2024, processo administrativo 280/2024, vem respeitosamente, á presença de Vossa Senhoria, solicitar a **primeira medição** do contrato.

Atenciosamente,

Documento assinado digitalmente
 BRUNA VIANA SILVA
Data: 21/10/2025 08:01:35-0300
Verifique em <https://validar.it.gov.br>

BRUNA VIANA SILVA
Sócio – Administrador
CREA/MA Nº 1116049945
CPF: 054.409.583-98

1º BOLETIM DE MEDIÇÃO

PREFEITURA MUNICIPAL DE CHAPADINHA - MA TOMADA DE PREÇO Nº 023/2024/CPL OBRA: CONTRATAÇÃO DE EMPRESA ESPECIALIZADA EM SERVIÇOS DE ENGENHARIA PARA CONSTRUÇÃO DE QUADRAS POLIESPORTIVAS NO MUNICÍPIO DE CHAPADINHA - UNIDADE ESCOLAR JOÃO DE CASTRO BARBOSA <i>Ado. Antão Filho</i>										DATA DA MEDIÇÃO: 06/10/2024		VALORES MEDIDOS		VALOR DA OBRA: MED. ANTERIORES: 1.042.309,33 -40		VALOR DA MEDIÇÃO: MED. ANTERIORES: 169.500,07		VALOR DA MEDIÇÃO: MED. ANTERIORES: 169.500,07		VALOR DA MEDIÇÃO: MED. ANTERIORES: 169.500,07	
Item	Discriminação	Unid.	Preço Unitário	Quantidade	Valores Contratual	QUANTIDADES MEDIDAS		Saldo	Atual	Saldo	Acumulado	Saldo	Acumulado	Perc. Executado							
						Med. atual	Acum. Anterior								Acum. Anterior	Acumulado					
1	SERVICIOS PRELIMINARES				44.727,24					27.444,39	27.444,39	17.282,86	17.282,86	61,36%							
1.1	ADMINISTRAÇÃO LOCAL				44.727,24					27.444,39	27.444,39	17.282,86	17.282,86	61,36%							
1.1.1	ENGENHEIRO CIVIL DE OBRA PLENO COM ENCARGOS COMPLEMENTARES	H	R\$ 103,78	66,00	R\$ 6.848,48	22,00	22,00	44,00	44,00	2.283,16	2.283,16	R\$ 4.666,32	R\$ 4.666,32	33,33%							
1.1.2	ENCARGO GERAL COM ENCARGOS COMPLEMENTARES	H	R\$ 28,01	704,00	R\$ 19.718,04	250,00	250,00	454,00	454,00	7.002,50	7.002,50	R\$ 12.716,54	R\$ 12.716,54	35,51%							
1.1.3	Placa de obra em lona com impressão digital 1,50 x 2,00m, inclusive estrutura em metal 20 x 20cm e escoramento, instalada	UNID.	R\$ 750,00	1,00	R\$ 750,00	1,00	1,00	0,00	0,00	750,00	750,00	R\$ -	R\$ -	100,00%							
1.1.4	EXECUÇÃO DE DEPÓSITO EM CANTEIRO DE OBRAS, FORA DA PROJEÇÃO DA LAJE EM CHAPA DE MADEIRA COMPENSADA, NÃO INCLUSIVE MOBILIÁRIO E EQUIPAMENTOS	M²	R\$ 1.206,18	9,00	R\$ 10.855,58	9,00	9,00	0,00	0,00	10.855,58	10.855,58	R\$ -	R\$ -	100,00%							
1.1.5	LOCAÇÃO DA OBRA - EXECUÇÃO DE CABARITO	M²	R\$ 7,11	655,75	R\$ 4.661,76	655,75	655,75	0,00	0,00	4.661,76	4.661,76	R\$ -	R\$ -	100,00%							
1.1.6	Limpeza mecanizada do terreno c/ retroescavadeira (vegetação rasteira) inclusive carga e transporte - jmt até 1km	M³	R\$ 1,89	1.000,00	R\$ 1.891,38	1.000,00	1.000,00	0,00	0,00	1.891,38	1.891,38	R\$ -	R\$ -	100,00%							
2	MOVIMENTO DE TERRA PARA FUNDAMENTAÇÕES				23.200,76					23.200,76	23.200,76	0,00	0,00	100,00%							
2.1	ESCAVAÇÃO MANUAL PARA VIGA BALDRAME OU SAPATA CORRIDA (INCLUINDO ESCAVAÇÃO PARA COLOCAÇÃO DE FÓRMAS). AF_01/2024	M³	R\$ 84,62	23,24	R\$ 1.966,47	23,24	23,24	0,00	0,00	1.966,47	1.966,47	0,00	0,00	100,00%							
2.2	PREPARO DE FUNDO DE VALA COM LARGURA MAIOR OU IGUAL A 1,5 M E MENOR QUE 2,5 M (ACERTO DO SOLO NATURAL). AF_08/2020	M²	R\$ 2,58	97,01	R\$ 250,69	97,01	97,01	0,00	0,00	250,69	250,69	0,00	0,00	100,00%							
2.3	REATERO MECANIZADO DE VALA COM RETROESCAVADEIRA (CAPACIDADE DA CAÇAMBA DA RETRO: 0,26 M³/POTÊNCIA: 88 HP), LARGURA 0,8 A 1,5 M, PROFUNDIDADE 1,5 A 3,0 M, COM SOLO (SEM SUBSTITUIÇÃO) DE 1ª CATEGORIA E COMPACTADOR DE SOLOS DE PERCUSSÃO. AF_06/2023	M³	R\$ 11,23	50,52	R\$ 567,36	50,52	50,52	0,00	0,00	567,36	567,36	0,00	0,00	100,00%							
2.4	ATERRO C/COMPACTAÇÃO MECÂNICA E CONTROLE, MAT. DE ADIQUISIÇÃO	M³	R\$ 103,78	196,73	R\$ 20.416,04	196,73	196,73	0,00	0,00	20.416,04	20.416,04	0,00	0,00	100,00%							
3	FUNDAMENTAÇÕES				55.899,78					55.899,78	55.899,78	0,00	0,00	100,00%							
3.1	CONCRETO ARMADO PARA FUNDAMENTAÇÕES - BLOCO				35.800,08					35.800,08	35.800,08	0,00	0,00	100,00%							
3.1.1	LASTRO DE CONCRETO MAGRO, APLICADO EM BLOCOS DE COROAMENTO OU SAPATAS, ESPESSURA DE 5 CM. AF_01/2024	M³	R\$ 36,43	39,47	R\$ 1.438,08	39,47	39,47	0,00	0,00	1.438,08	1.438,08	0,00	0,00	100,00%							
3.1.2	FABRICAÇÃO, MONTAGEM E DESMONTAGEM DE FÓRMA PARA SAPATA, EM MADEIRA SERRADA, E=25 MM, 4 UTILIZAÇÕES. AF_01/2024	M²	R\$ 129,61	34,53	R\$ 4.475,53	34,53	34,53	0,00	0,00	4.475,53	4.475,53	0,00	0,00	100,00%							
3.1.3	ARMADÃO DE ESTRUTURAS DIVERSAS DE CONCRETO ARMADO, EXCETO VIGAS, PILARES, LAJES E FUNDAMENTAÇÕES, UTILIZANDO AÇO CA-50 DE 10,0 MM - MONTAGEM. AF_06/2022	KG	R\$ 11,90	481,26	R\$ 5.725,15	481,26	481,26	0,00	0,00	5.725,15	5.725,15	0,00	0,00	100,00%							
3.1.4	CONCRETAGEM DE SAPATA, FCC 30 MPA, COM USO DE BOMBA - LANÇAMENTO, ADENSAMENTO E ACABAMENTO. AF_01/2024	M³	R\$ 810,24	29,82	R\$ 24.161,33	29,82	29,82	0,00	0,00	24.161,33	24.161,33	0,00	0,00	100,00%							
3.2	CONCRETO ARMADO PARA FUNDAMENTAÇÕES - VIGA BALDRAME				20.099,69					20.099,69	20.099,69	0,00	0,00	100,00%							
3.2.1	MUTIÇÃO MISTO - ALVENARIA DE PEDRA ARGAMASSADA (TRAÇO 1:6) C/ARGAMOS ADQUIRIDOS	M³	R\$ 331,43	23,24	R\$ 7.702,49	23,24	23,24	0,00	0,00	7.702,49	7.702,49	0,00	0,00	100,00%							
3.2.2	FABRICAÇÃO, MONTAGEM E DESMONTAGEM DE FÓRMA PARA VIGA BALDRAME, EM MADEIRA SERRADA, E=25 MM, 4 UTILIZAÇÕES. AF_01/2024	M²	R\$ 69,44	38,74	R\$ 2.690,08	38,74	38,74	0,00	0,00	2.690,08	2.690,08	0,00	0,00	100,00%							
3.2.3	ARMADÃO DE ESTRUTURAS DIVERSAS DE CONCRETO ARMADO, EXCETO VIGAS, PILARES, LAJES E FUNDAMENTAÇÕES, UTILIZANDO AÇO CA-50 DE 8,0 MM - MONTAGEM. AF_06/2022	KG	R\$ 13,61	246,48	R\$ 3.354,99	246,48	246,48	0,00	0,00	3.354,99	3.354,99	0,00	0,00	100,00%							
3.2.4	ARMADÃO DE ESTRUTURAS DIVERSAS DE CONCRETO ARMADO, EXCETO VIGAS, PILARES, LAJES E FUNDAMENTAÇÕES, UTILIZANDO AÇO CA-60 DE 5,0 MM - MONTAGEM. AF_06/2022	KG	R\$ 16,19	112,73	R\$ 1.825,48	112,73	112,73	0,00	0,00	1.825,48	1.825,48	0,00	0,00	100,00%							

3.2.5	CONCRETAGEM DE BLOCO DE COROAMENTO OU VIGA BALDRAME, FCK 30 MPA, COM USO DE BOMBA - LANÇAMENTO, ADENSAMENTO E ACABAMENTO, AF_01/2024	M³	R\$	779,11	5,81	4.526,65	5,81	0,00	4.526,65	0,00	4.526,65	0,00	100,00%
4	SUPERESTRUTURA					348.901,51			26.909,18	0,00	26.909,18	0,00	100,00%
4.1	CONCRETO ARMADO - PILARES					26.909,18			26.909,18	0,00	26.909,18	0,00	28,25%
4.1.1	MONTAGEM E DESMONTAGEM DE FÓRMA DE PILARES RETANGULARES E ESTRUTURAS SIMILARES, PÉ-DIREITO SIMPLES, EM CHAPA DE MADEIRA COMPENSADA PLASTIFICADA, 18 UTILIZAÇÕES, AF_09/2020	M²	R\$	47,15	45,66	2.152,83	45,66	0,00	2.152,83	0,00	2.152,83	0,00	100,00%
4.1.2	ARMAÇÃO DE PILAR OU VIGA DE ESTRUTURA CONVENCIONAL DE CONCRETO ARMADO UTILIZANDO AÇO CA-50 DE 10,0 MM - MONTAGEM, AF_06/2022	KG	R\$	10,98	407,22	4.470,19	407,22	0,00	4.470,19	0,00	4.470,19	0,00	100,00%
4.1.3	ARMAÇÃO DE PILAR OU VIGA DE ESTRUTURA CONVENCIONAL DE CONCRETO ARMADO UTILIZANDO AÇO CA-50 DE 12,5 MM - MONTAGEM, AF_06/2022	KG	R\$	9,19	543,13	4.990,68	543,13	0,00	4.990,68	0,00	4.990,68	0,00	100,00%
4.1.4	ARMAÇÃO DE PILAR OU VIGA DE ESTRUTURA CONVENCIONAL DE CONCRETO ARMADO UTILIZANDO AÇO CA-50 DE 5,0 MM - MONTAGEM, AF_06/2022	KG	R\$	13,67	181,10	2.475,59	181,10	0,00	2.475,59	0,00	2.475,59	0,00	100,00%
4.1.5	CONCRETAGEM DE PILARES, FCK = 25 MPA, COM USO DE BALDES - LANÇAMENTO, ADENSAMENTO E ACABAMENTO, AF_02/2022	M³	R\$	980,86	13,07	12.819,89	13,07	0,00	12.819,89	0,00	12.819,89	0,00	100,00%
4.2	CONCRETO ARMADO - VIGAS					14.375,09			0,00	0,00	14.375,09	0,00%	
4.2.1	MONTAGEM E DESMONTAGEM DE FÓRMA DE VIGA, ESCORAMENTO COM GARFO DE MADEIRA, PÉ-DIREITO SIMPLES, EM CHAPA DE MADEIRA PLASTIFICADA, 18 UTILIZAÇÕES, AF_09/2020	M²	R\$	72,38	44,38	3.212,06	44,38	0,00	3.212,06	0,00	3.212,06	0,00%	
4.2.2	ARMAÇÃO DE PILAR OU VIGA DE ESTRUTURA CONVENCIONAL DE CONCRETO ARMADO UTILIZANDO AÇO CA-50 DE 10,0 MM - MONTAGEM, AF_06/2022	KG	R\$	10,98	451,64	4.957,80	451,64	0,00	4.957,80	0,00	4.957,80	0,00%	
4.2.3	ARMAÇÃO DE PILAR OU VIGA DE ESTRUTURA CONVENCIONAL DE CONCRETO ARMADO UTILIZANDO AÇO CA-60 DE 5,0 MM - MONTAGEM, AF_06/2022	KG	R\$	13,67	105,34	1.439,97	105,34	0,00	1.439,97	0,00	1.439,97	0,00%	
4.2.4	CONCRETAGEM DE VIGAS E LAJES, FCK=25 MPA, PARA QUALQUER TIPO DE LAJE COM BALDES EM EDIFICAÇÃO TERRELA - LANÇAMENTO, ADENSAMENTO E ACABAMENTO, AF_02/2022	M³	R\$	996,92	4,78	4.765,26	4,78	0,00	4.765,26	0,00	4.765,26	0,00%	
4.3	CONCRETO ARMADO PARA VERGAS					270,05			0,00	0,00	270,05	0,00%	
4.3.1	VERGA PRÉ-MOLDADA COM ATÉ 1,5 M DE VÃO, ESPESSURA DE *20* CM, AF_03/2024	M	R\$	36,83	6,01	221,33	6,01	0,00	221,33	0,00	221,33	0,00%	
4.3.2	CONTRAVERGA PRÉ-MOLDADA, ESPESSURA DE *20* CM, AF_03/2024	M	R\$	47,30	1,03	48,72	1,03	0,00	48,72	0,00	48,72	0,00%	
4.4	CONCRETO ARMADO - LAJE					765,52			0,00	0,00	765,52	0,00%	
4.4.1	LAJE PRÉ-MOLDADA UNIDIRECIONAL BIARQUIADA, PARA FORRO, ENCHIMENTO EM CERÂMICA, VIGOTA CONVENCIONAL, ALTURA TOTAL DA LAJE (ENCHIMENTO+CAPA) = (8+3), AF_11/2020, PA	M²	R\$	191,38	4,00	765,52	4,00	0,00	765,52	0,00	765,52	0,00%	
4.5	CONCRETO ARMADO - PISO					89.069,47			0,00	0,00	89.069,47	0,00%	
4.5.1	MONTAGEM E DESMONTAGEM DE FÓRMA DE LAJE MACIÇA, PÉ-DIREITO SIMPLES, EM CHAPA DE MADEIRA COMPENSADA PLASTIFICADA, 10 UTILIZAÇÕES, AF_09/2020	M²	R\$	39,15	6,32	247,43	6,32	0,00	247,43	0,00	247,43	0,00%	
4.5.2	LASTRO DE BRITA	M³	R\$	151,91	34,00	5.165,09	34,00	0,00	5.165,09	0,00	5.165,09	0,00%	
4.5.3	LONA PLÁSTICA PRETA, P/SERVICIOS EM COBERTAS	M²	R\$	10,23	680,00	6.959,26	680,00	0,00	6.959,26	0,00	6.959,26	0,00%	
4.5.4	ARMAÇÃO PARA EXECUÇÃO DE RADIER, PISO DE CONCRETO OU LAJE SOBRE SOLO, COM USO DE TELA Q-92, AF_09/2021	KG	R\$	13,80	680,00	9.382,07	680,00	0,00	9.382,07	0,00	9.382,07	0,00%	
4.5.5	PISO EM CONCRETO 20 MPA PREPARO MECÂNICO, ESPESSURA 7CM, AF_09/2020	M²	R\$	98,99	680,00	67.315,63	680,00	0,00	67.315,63	0,00	67.315,63	0,00%	
4.6	ESTRUTURA METÁLICA					213.316,28			0,00	0,00	213.316,28	0,00%	
4.6.1	ESTRUTURA TRELÇADA DE COBERTURA, TIPO FINK, COM LIGAÇÕES SOLDADAS, INCLUSOS PERFIS METÁLICOS, CHAPAS METÁLICAS, MÃO DE OBRA E TRANSPORTE COM GUINDASTE - FORNECIMENTO E INSTALAÇÃO, AF_01/2020, PSA	M²	R\$	13,16	16.205,58	213.316,28	16.205,58	0,00	213.316,28	0,00	213.316,28	0,00%	
4.7	CONCRETO ARMADO - PISO/ASSENTO DE ARQUITBANCADA					4.195,92			0,00	0,00	4.195,92	0,00%	
4.7.1	LASTRO DE BRITA	M³	R\$	151,91	1,90	288,64	1,90	0,00	288,64	0,00	288,64	0,00%	
4.7.2	LONA PLÁSTICA PRETA, P/SERVICIOS EM COBERTAS	M²	R\$	10,23	31,76	325,04	31,76	0,00	325,04	0,00	325,04	0,00%	
4.7.3	ARMAÇÃO PARA EXECUÇÃO DE RADIER, PISO DE CONCRETO OU LAJE SOBRE SOLO, COM USO DE TELA Q-92, AF_09/2021	KG	R\$	13,80	31,76	438,20	31,76	0,00	438,20	0,00	438,20	0,00%	
4.7.4	PISO EM CONCRETO 20 MPA PREPARO MECÂNICO, ESPESSURA 7CM, AF_09/2020	M²	R\$	98,99	31,76	3.144,04	31,76	0,00	3.144,04	0,00	3.144,04	0,00%	
5	SISTEMA DE VEDAÇÃO VERTICAL					43.341,23			0,00	0,00	43.341,23	0,00%	

13.1.4	JUNÇÃO SIMPLES, PVC, SERIE R, ÁGUA PLUVIAL, DN 100 X 100 MM, JUNTA ELÁSTICA, FORNECIDO E INSTALADO EM RAMAL DE ENCAMINHAMENTO. AF_06/2022	UNID.	R\$	70,82	2,00								0,00	0,00	0,00	0,00	141,64	0,00%
13.2	ACESSÓRIOS																1.805,06	0,00%
13.2.1	CAXA BATERADA HIDRÁULICA RETANGULAR, EM ALVENARIA COM BLOCOS DE CONCRETO, DIMENSÕES INTERNAS: 0,800x0,600 M PARA REDE DE ESGOTO. AF_12/2020	UNID.	R\$	601,69	3,00								0,00	0,00	0,00	0,00	1.805,06	0,00%
14	INSTALAÇÃO SANITÁRIA																11.133,74	0,00%
14.1	TUBO PVC, SERIE NORMAL, ESGOTO PREDIAL, DN 100 MM, FORNECIDO E INSTALADO EM RAMAL DE DESCARGA OU RAMAL DE ESGOTO SANITÁRIO. AF_08/2022	M	R\$	31,58	12,00								0,00	0,00	0,00	0,00	378,94	0,00%
14.2	TUBO PVC, SERIE NORMAL, ESGOTO PREDIAL, DN 40 MM, FORNECIDO E INSTALADO EM RAMAL DE DESCARGA OU RAMAL DE ESGOTO SANITÁRIO. AF_08/2022	M	R\$	17,64	6,00								0,00	0,00	0,00	0,00	105,83	0,00%
14.3	TUBO PVC, SERIE NORMAL, ESGOTO PREDIAL, DN 50 MM, FORNECIDO E INSTALADO EM RAMAL DE DESCARGA OU RAMAL DE ESGOTO SANITÁRIO. AF_08/2022	M	R\$	22,69	6,00								0,00	0,00	0,00	0,00	136,14	0,00%
14.4	BUCHA DE REDUÇÃO, LONGA, PVC, SOLDÁVEL, DN 50 X 32 MM, INSTALADO EM PRUMADA DE ÁGUA - FORNECIMENTO E INSTALAÇÃO. AF_06/2022	UNID.	R\$	10,00	1,00								0,00	0,00	0,00	0,00	10,00	0,00%
14.5	JOELHO 90 GRAUS, PVC, SERIE NORMAL, ESGOTO PREDIAL, DN 40 MM, JUNTA SOLDÁVEL, FORNECIDO E INSTALADO EM RAMAL DE DESCARGA OU RAMAL DE ESGOTO SANITÁRIO. AF_08/2022	UNID.	R\$	8,29	2,00								0,00	0,00	0,00	0,00	16,58	0,00%
14.6	JOELHO 90 GRAUS, PVC, SERIE NORMAL, ESGOTO PREDIAL, DN 40 MM, JUNTA SOLDÁVEL, FORNECIDO E INSTALADO EM RAMAL DE DESCARGA OU RAMAL DE ESGOTO SANITÁRIO. AF_08/2022	UNID.	R\$	8,29	2,00								0,00	0,00	0,00	0,00	16,58	0,00%
14.7	JUNÇÃO SIMPLES, PVC, SERIE R, ÁGUA PLUVIAL, DN 100 X 75 MM, JUNTA ELÁSTICA, FORNECIDO E INSTALADO EM RAMAL DE ENCAMINHAMENTO. AF_06/2022	UNID.	R\$	74,45	1,00								0,00	0,00	0,00	0,00	74,45	0,00%
14.8	TE, PVC, SERIE NORMAL, ESGOTO PREDIAL, DN 50 X 50 MM, JUNTA ELÁSTICA, FORNECIDO E INSTALADO EM RAMAL DE DESCARGA OU RAMAL DE ESGOTO SANITÁRIO. AF_08/2022	UNID.	R\$	21,90	1,00								0,00	0,00	0,00	0,00	21,90	0,00%
14.9	CURVA CURTA 90 GRAUS, PVC, SERIE NORMAL, ESGOTO PREDIAL, DN 100 MM, JUNTA ELÁSTICA, FORNECIDO E INSTALADO EM RAMAL DE DESCARGA OU RAMAL DE ESGOTO SANITÁRIO. AF_08/2022	UNID.	R\$	38,61	1,00								0,00	0,00	0,00	0,00	38,61	0,00%
14.10	CURVA CURTA 90 GRAUS, PVC, SERIE NORMAL, ESGOTO PREDIAL, DN 40 MM, JUNTA SOLDÁVEL, FORNECIDO E INSTALADO EM RAMAL DE DESCARGA OU RAMAL DE ESGOTO SANITÁRIO. AF_08/2022	UNID.	R\$	10,93	2,00								0,00	0,00	0,00	0,00	21,86	0,00%
14.11	CAXA SIFONADA, PVC, DN 100 X 100 X 50 MM, JUNTA ELÁSTICA, FORNECIDA E INSTALADA EM RAMAL DE DESCARGA OU EM RAMAL DE ESGOTO SANITÁRIO. AF_08/2022	UNID.	R\$	44,05	1,00								0,00	0,00	0,00	0,00	44,05	0,00%
14.12	CAXA SIFONADA, PVC, DN 100 X 100 X 50 MM, JUNTA ELÁSTICA, FORNECIDA E INSTALADA EM RAMAL DE DESCARGA OU EM RAMAL DE ESGOTO SANITÁRIO. AF_08/2022	UNID.	R\$	44,05	1,00								0,00	0,00	0,00	0,00	44,05	0,00%
14.13	CAXA EM ALVENARIA (60X60X60cm) DE 1/2 TIPOLO COMUM, LASTRO DE CONCRETO E TAMPA DE CONCRETO	UNID.	R\$	444,76	2,00								0,00	0,00	0,00	0,00	889,51	0,00%
14.14	TERMINAL DE VENTILAÇÃO PVC 50MM	UNID.	R\$	18,07	1,00								0,00	0,00	0,00	0,00	18,07	0,00%
14.15	TANQUE SEPTICO RETANGULAR, EM ALVENARIA COM BLOCOS DE CONCRETO, DIMENSÕES INTERNAS: 1,2 X 2,4 X H=1,6 M, VOLUME ÚTL: 3456 L (PARA 13 CONTRIBUINTES). AF_12/2020	UNID.	R\$	4.434,27	1,00								0,00	0,00	0,00	0,00	4.434,27	0,00%
14.16	SANIDUORO CIRCULAR EM CONCRETO PRÉ-FABRICADO, DIÂMETRO INTERNO = 2,30 M, ALTURA INTERNA = 2,50 M, ABRIGA DE INFILTRAÇÃO: 21,3 M ² (PARA 8 CONTRIBUINTES). AF_12/2020 PA	UNID.	R\$	4.882,90	1,00								0,00	0,00	0,00	0,00	4.882,90	0,00%
15	LOUÇAS, ACESSÓRIOS E METAIS																2.551,06	0,00%
15.1	VASO SANITÁRIO SIFONADO CONVENCIONAL COM LOUÇA BRANCA, INCLUIDO CONJUNTO DE LIGAÇÃO PARA BACIA SANITÁRIA AJUSTÁVEL - FORNECIMENTO E INSTALAÇÃO. AF_10/2016	UNID.	R\$	320,97	1,00								0,00	0,00	0,00	0,00	320,97	0,00%
15.2	CUBA DE EMBUTIR OVAL EM LOUÇA BRANCA, 35 X 50CM OU EQUIVALENTE - FORNECIMENTO E INSTALAÇÃO. AF_01/2020	UNID.	R\$	159,57	1,00								0,00	0,00	0,00	0,00	159,57	0,00%

19.6	CONJUNTO PARA FUTSAL COM TRAVES OFICIAIS DE 3,00 X 2,00 M EM TUBO DE AÇO GALVANIZADO 3" COM REQUADRO EM TUBO DE 1", PINTURA EM PRIMER COM TINTA ESVALETE SINTETICO E REDES	UNID.	R\$	4.452,67	1,00	R\$	4.452,67	0,00	0,00	0,00	0,00	4.452,67	0,00%
19.7	ALAMBRADO PARA QUADRA POLIESPORTIVA, ESTRUTURADO POR TUBOS DE AÇO GALVANIZADO, (MONTANTES COM DIÂMETRO 2", TRAVESAS E ESCORAS COM DIÂMETRO 1 1/2"), COM TELA DE ARAME GALVANIZADO, FIO 14 BWG E MALHA QUADRADA SUSCM (EXCETO MURETA), AF_03/2021	M²	R\$	164,11	171,50	R\$	28.144,58	0,00	0,00	0,00	0,00	28.144,58	0,00%
20	SERVIÇOS FINAIS						3.350,14					3.350,14	0,00%
20.1	LIMPEZA DE PISO CERÂMICO OU PORCELANATO COM PANO ÚMIDO, AF_04/2019	M²	R\$	1,94	655,75	R\$	1.271,11	0,00	0,00	0,00	0,00	1.271,11	0,00%
20.2	Placa de maquiagem de obra em alumínio 0,50 x 0,70 m	UNID.	R\$	2.079,03	1,00	R\$	2.079,03	0,00	0,00	0,00	0,00	2.079,03	0,00%
TOTAL SEM BDI						820.673,81						133.454,11	
BDI						221.635,52						36.045,96	
TOTAL COM BDI						1.042.309,33						169.500,07	16,26%

VALOR DA MEDIÇÃO R\$ 169.500,07

(CENTO E SESENTA E NOVE MIL E QUINHENTOS REAIS E SETE CENTAVOS)

BRUNA VIANA SILVA
CPF 054.698.583 - 98
ENG CIVIL E SOCIA PROPRIETÁRIA

ITEM	CODIGO	DESCRICAO	FONTE	UND	QUANT.	PREÇO UNITÁRIO R\$	PREÇO TOTAL R\$	QUANT. % EXCEDENTE/DIVERGENTE	ACUM. ANTERIOR	QUANT. % EXCEDENTE/DIVERGENTE	ACUMULADO	QUANT. % EXCEDENTE/DIVERGENTE	VALOR FINAL
SERVIÇOS PRELIMINARES ADMINISTRAÇÃO LOCAL													
1													
1.1													
1.1.1	90778	ENCARGOS GERAIS	SINAPI	H	66,00	R\$ 103,78	R\$ 6.849,48	0,00%		22,00	33,33%		R\$ 27.444,39
1.1.2	90776	Placa de obra em Iona com impressão digital 1,50 x 2,00m, inclusive estrutura em metal 20 x 20cm e escoramento, instalada	SINAPI	H	704,00	R\$ 28,01	R\$ 19.719,04	0,00%		250,00	35,51%		R\$ 27.444,39
1.2	11397	EXECUÇÃO DE DEPOSITO EM CANTEIRO DE OBRAS, FORA DA PROJEÇÃO DA LAJE EM CHAPA DE MADEIRA COMPENSADA, NÃO INCLUSIVE MOBILIÁRIO E EQUIPAMENTOS	ORSE	UNID.	1,00	R\$ 750,00	R\$ 750,00	0,00%		1,00	100,00%		R\$ 2.283,16
1.3	104894	LOCAÇÃO DA OBRA - EXECUÇÃO DE GABARITO	SINAPI	M²	9,00	R\$ 1.206,18	R\$ 10.855,58	0,00%		9,00	100,00%		R\$ 7.002,50
1.4	C1630	Limpeza mecanizada do terreno c/ retroscavadeira (vegetação rasteira) inclusive carga e transporte - dmt até 1km	SEINFRA	M²	655,75	R\$ 7,11	R\$ 4.661,76	0,00%		655,75	100,00%		R\$ 750,00
1.5	9937	MOVIMENTO DE TERRA PARA FUNDAÇÕES	ORSE	M³	1.000,00	R\$ 1,89	R\$ 1.891,38	0,00%		1.000,00	100,00%		R\$ 10.855,58
2													
2.1	96527	ESCAVAÇÃO MANUAL PARA VIGA BALDRAME OU SAPATA CORRIDA (INCLUINDO ESCAVAÇÃO PARA COLOCAÇÃO DE FÓRMAS). AF_01/2024	SINAPI	M³	23,24	R\$ 84,62	R\$ 1.966,47	0,00%		23,24	100,00%		R\$ 4.661,76
2.2	101617	PREPARO DE FUNDO DE VALA COM LARGURA MAIOR OU IGUAL A 1,5 M E MENOR QUE 2,5 M (ACERTO DO SOLO NATURAL). AF_08/2020	SINAPI	M²	97,01	R\$ 2,58	R\$ 250,69	0,00%		97,01	100,00%		R\$ 1.891,38
2.3	93381	REATERRO MECANIZADO DE VALA COM RETROSCAVADEIRA (CAPACIDADE DA CACAMBA DA RETRO: 0,26 M³/POTÊNCIA: 88 HP), LARGURA 0,8 A 1,5 M, PROFUNDIDADE 1,5 A 3,0 M, COM SOLO (SEM SUBSTITUIÇÃO) DE 1ª CATEGORIA E COMPACTADOR DE SOLOS DE PERCUSSÃO. AF_08/2023	SINAPI	M³	50,52	R\$ 11,23	R\$ 567,56	0,00%		50,52	100,00%		R\$ 23.200,76
2.4	C0328	MOVIMENTO DE TERRA PARA FUNDAÇÕES	SEINFRA	M³	196,73	R\$ 103,78	R\$ 20.416,04	0,00%		196,73	100,00%		R\$ 1.966,47
3													
3.1													
3.1.1	96619	CONCRETO ARMADO PARA FUNDAÇÕES - BLOCO	SINAPI	M³	39,47	R\$ 36,43	R\$ 1.438,08	0,00%		39,47	100,00%		R\$ 250,69
3.1.2	96535	LASTRO DE CONCRETO MAGRO, APLICADO EM BLOCOS DE COROAMENTO OU SAPATAS, ESPESSURA DE 5 CM. AF_01/2024	SINAPI	M²	34,53	R\$ 129,61	R\$ 4.475,53	0,00%		34,53	100,00%		R\$ 567,56
3.1.3	92919	SAPATA, EM MADEIRA SERRADA, E=25 MM, 4 UTILIZAÇÕES. ARMAÇÃO DE ESTRUTURAS DIVERSAS DE CONCRETO ARMADO, EXCETO VIGAS, PILARES, LAJES E FUNDAÇÕES, UTILIZANDO AÇO CA-50 DE 10,0 MM - MONTAGEM. AF_06/2022	SINAPI	KG	481,26	R\$ 11,90	R\$ 5.725,15	0,00%		481,26	100,00%		R\$ 20.416,04
3.1.4	96558	CONCRETAGEM DE SAPATA, FCK 30 MPa, COM USO DE BOMBA - LANÇAMENTO, ADENSAMENTO E ACABAMENTO. AF_01/2024	SINAPI	M³	29,82	R\$ 810,24	R\$ 24.161,33	0,00%		29,82	100,00%		R\$ 55.899,78
3.2													
3.2.1	C3529	CONCRETO ARMADO PARA FUNDAÇÕES - VIGA BALDRAME C/AGREGADOS ADQUIRIDOS	SEINFRA	M³	23,24	R\$ 331,43	R\$ 7.702,49	0,00%		23,24	100,00%		R\$ 35.800,08
3.2.2	96536	FABRICAÇÃO, MONTAGEM E DESMONTAGEM DE FÓRMA PARA VIGA BALDRAME, EM MADEIRA SERRADA, E=25 MM, 4 UTILIZAÇÕES. AF_01/2024	SINAPI	M²	38,74	R\$ 69,44	R\$ 2.690,08	0,00%		38,74	100,00%		R\$ 1.438,08
3.2.3	92917	ARMAÇÃO DE ESTRUTURAS DIVERSAS DE CONCRETO ARMADO, EXCETO VIGAS, PILARES, LAJES E FUNDAÇÕES, UTILIZANDO AÇO CA-50 DE 8,0 MM - MONTAGEM. AF_06/2022	SINAPI	KG	246,48	R\$ 13,61	R\$ 3.354,99	0,00%		246,48	100,00%		R\$ 4.475,53
3.2.4	92915	ARMAÇÃO DE ESTRUTURAS DIVERSAS DE CONCRETO ARMADO, EXCETO VIGAS, PILARES, LAJES E FUNDAÇÕES, UTILIZANDO AÇO CA-60 DE 5,0 MM - MONTAGEM. AF_06/2022	SINAPI	KG	112,73	R\$ 16,19	R\$ 1.825,48	0,00%		112,73	100,00%		R\$ 5.725,15
3.2.5	96557	CONCRETAGEM DE BLOCO DE COROAMENTO OU VIGA BALDRAME, FCK 30 MPa, COM USO DE BOMBA - LANÇAMENTO, ADENSAMENTO E ACABAMENTO. AF_01/2024	SINAPI	M³	5,81	R\$ 779,11	R\$ 4.526,65	0,00%		5,81	100,00%		R\$ 24.161,33
ACUMULADO													
R\$ 20.099,69													
R\$ 20.099,69													
R\$ 7.702,49													
R\$ 2.690,08													
R\$ 3.354,99													
R\$ 1.825,48													
R\$ 4.526,65													

		CONCRETO ARMADO - PILARES										R\$	R\$	R\$	R\$
												R\$	R\$	R\$	R\$
												R\$	R\$	R\$	R\$
4.1.1	92443	MONTAGEM E DESMONTAGEM DE FÓRMA DE PILARES RETANGULARES E ESTRUTURAS SIMILARES, PÉ-DIREITO SIMPLES, EM CHAPA DE MADEIRA COMPENSADA PLASTIFICADA, 18 UTILIZAÇÕES. AF_09/2020	SINAPI	M²	45,66	R\$ 47,15	R\$ 2.152,83	0,00%	0,00	0,00%	R\$ -	R\$ -	R\$ -	R\$ -	
4.1.2	92762	ARMAÇÃO DE PILAR OU VIGA DE ESTRUTURA CONVENCIONAL DE CONCRETO ARMADO UTILIZANDO AÇO CA-50 DE 10,0 MM - MONTAGEM. AF_06/2022	SINAPI	KG	407,22	R\$ 10,98	R\$ 4.470,19	0,00%	0,00	0,00%	R\$ -	R\$ -	R\$ -	R\$ -	
4.1.3	92763	ARMAÇÃO DE PILAR OU VIGA DE ESTRUTURA CONVENCIONAL DE CONCRETO ARMADO UTILIZANDO AÇO CA-50 DE 12,5 MM - MONTAGEM. AF_06/2022	SINAPI	KG	543,13	R\$ 9,19	R\$ 4.990,68	0,00%	0,00	0,00%	R\$ -	R\$ -	R\$ -	R\$ -	
4.1.4	92759	ARMAÇÃO DE PILAR OU VIGA DE ESTRUTURA CONVENCIONAL DE CONCRETO ARMADO UTILIZANDO AÇO CA-60 DE 5,0 MM - MONTAGEM. AF_06/2022	SINAPI	KG	181,10	R\$ 13,67	R\$ 2.475,59	0,00%	0,00	0,00%	R\$ -	R\$ -	R\$ -	R\$ -	
4.1.5	103669	CONCRETAGEM DE PILARES, FCK = 25 MPa, COM USO DE BALDES - LANÇAMENTO, ADENSAMENTO E ACABAMENTO. AF_02/2022	SINAPI	M³	13,07	R\$ 980,86	R\$ 12.819,89	0,00%	0,00	0,00%	R\$ -	R\$ -	R\$ -	R\$ -	
4.2		CONCRETO ARMADO - VIGAS					R\$ 14.375,09								
4.2.1	92479	MONTAGEM E DESMONTAGEM DE FÓRMA DE VIGA, ESCORAMENTO COM GARFO DE MADEIRA, PÉ-DIREITO SIMPLES, EM CHAPA DE MADEIRA PLASTIFICADA, 18 UTILIZAÇÕES. AF_09/2020	SINAPI	M²	44,38	R\$ 72,38	R\$ 3.212,06	0,00%	0,00	0,00%	R\$ -	R\$ -	R\$ -	R\$ -	
4.2.2	92762	ARMAÇÃO DE PILAR OU VIGA DE ESTRUTURA CONVENCIONAL DE CONCRETO ARMADO UTILIZANDO AÇO CA-50 DE 10,0 MM - MONTAGEM. AF_06/2022	SINAPI	KG	451,64	R\$ 10,98	R\$ 4.957,80	0,00%	0,00	0,00%	R\$ -	R\$ -	R\$ -	R\$ -	
4.2.3	92759	ARMAÇÃO DE PILAR OU VIGA DE ESTRUTURA CONVENCIONAL DE CONCRETO ARMADO UTILIZANDO AÇO CA-60 DE 5,0 MM - MONTAGEM. AF_06/2022	SINAPI	KG	105,34	R\$ 13,67	R\$ 1.439,97	0,00%	0,00	0,00%	R\$ -	R\$ -	R\$ -	R\$ -	
2.4	103682	CONCRETAGEM DE VIGAS E LAJES, FCK=25 MPa, PARA QUALQUER TIPO DE LAJE COM BALDES EM EDIFICAÇÃO TÉRREA - LANÇAMENTO, ADENSAMENTO E ACABAMENTO. AF_02/2022	SINAPI	M³	4,78	R\$ 996,92	R\$ 4.765,26	0,00%	0,00	0,00%	R\$ -	R\$ -	R\$ -	R\$ -	
3		CONCRETO ARMADO PARA VERGAS					R\$ 270,05								
3.1	93184	VERGA PRÉ-MOLDADA COM ATÉ 1,5 M DE VÃO, ESPESSURA DE *20* CM. AF_03/2024	SINAPI	M	6,01	R\$ 36,83	R\$ 221,33	0,00%	0,00	0,00%	R\$ -	R\$ -	R\$ -	R\$ -	
3.2	93194	CONTRAVERGA PRÉ-MOLDADA, ESPESSURA DE *20* CM. AF_03/2024	SINAPI	M	1,03	R\$ 47,30	R\$ 48,72	0,00%	0,00	0,00%	R\$ -	R\$ -	R\$ -	R\$ -	
4		CONCRETO ARMADO - LAJE					R\$ 765,52								
4.1	101964	LAJE PRÉ-MOLDADA UNIDIRECIONAL, BIPOIADA, PARA FORRO, ENCHIMENTO EM CERÂMICA, VIGOTA CONVENCIONAL, ALTURA TOTAL DA LAJE (ENCHIMENTO+CAPA) = (8+3). AF_11/2020_PA	SINAPI	M²	4,00	R\$ 191,38	R\$ 765,52	0,00%	0,00	0,00%	R\$ -	R\$ -	R\$ -	R\$ -	
5		CONCRETO ARMADO - PISO					R\$ 89.089,48								
5.1	92526	MONTAGEM E DESMONTAGEM DE FÓRMA DE LAJE MACIÇA, PÉ-DIREITO SIMPLES, EM CHAPA DE MADEIRA COMPENSADA PLASTIFICADA, 10 UTILIZAÇÕES. AF_09/2020	SINAPI	M²	6,32	R\$ 39,15	R\$ 247,43	0,00%	0,00	0,00%	R\$ -	R\$ -	R\$ -	R\$ -	
5.2	C2862	LASTRO DE BRITA	SEINFRA	M³	34,00	R\$ 151,91	R\$ 5.165,09	0,00%	0,00	0,00%	R\$ -	R\$ -	R\$ -	R\$ -	
5.3	C1631	LONA PLÁSTICA PRETA, P/SERVICOS EM COBERTAS	SEINFRA	M²	680,00	R\$ 10,23	R\$ 6.959,26	0,00%	0,00	0,00%	R\$ -	R\$ -	R\$ -	R\$ -	
5.4	97088	ARMAÇÃO PARA EXECUÇÃO DE RADIER, PISO DE CONCRETO OU LAJE SOBRE SOLO, COM USO DE TELA Q-92. AF_09/2021	SINAPI	KG	680,00	R\$ 13,80	R\$ 9.382,07	0,00%	0,00	0,00%	R\$ -	R\$ -	R\$ -	R\$ -	
5.5	101747	PISO EM CONCRETO 20 MPa PREPARO MECÂNICO, ESPESSURA 7CM. AF_09/2020	SINAPI	M²	680,00	R\$ 98,99	R\$ 67.315,63	0,00%	0,00	0,00%	R\$ -	R\$ -	R\$ -	R\$ -	
5		ESTRUTURA METÁLICA					R\$ 213.316,28								
1	100775	ESTRUTURA TRELICADA DE COBERTURA, TIPO FINK, COM LIGAÇÕES SOLDADAS, INCLUSOS PERFS METÁLICOS, CHAPAS METÁLICAS, MÃO DE OBRA E TRANSPORTE COM GUINDASTE - FORNECIMENTO E INSTALAÇÃO. AF_01/2020_PSA	SINAPI	M²	16.205,58	R\$ 13,16	R\$ 213.316,28	0,00%	0,00	0,00%	R\$ -	R\$ -	R\$ -	R\$ -	
1		CONCRETO ARMADO - PISO/ASSENTO DE ARQUIBANCADA					R\$ 4.195,92								
1	C2862	LASTRO DE BRITA	SEINFRA	M³	1,90	R\$ 151,91	R\$ 288,64	0,00%	0,00	0,00%	R\$ -	R\$ -	R\$ -	R\$ -	
1	C1631	LONA PLÁSTICA PRETA, P/SERVICOS EM COBERTAS	SEINFRA	M²	31,76	R\$ 10,23	R\$ 325,04	0,00%	0,00	0,00%	R\$ -	R\$ -	R\$ -	R\$ -	
1	97088	ARMAÇÃO PARA EXECUÇÃO DE RADIER, PISO DE CONCRETO OU LAJE SOBRE SOLO, COM USO DE TELA Q-92. AF_09/2021	SINAPI	KG	31,76	R\$ 13,80	R\$ 438,20	0,00%	0,00	0,00%	R\$ -	R\$ -	R\$ -	R\$ -	
1	101747	PISO EM CONCRETO 20 MPa PREPARO MECÂNICO, ESPESSURA 7CM. AF_09/2020	SINAPI	M²	31,76	R\$ 98,99	R\$ 3.144,04	0,00%	0,00	0,00%	R\$ -	R\$ -	R\$ -	R\$ -	

Item	Quantidade	Unidade	Valor Unitário (R\$)	Valor Total (R\$)	Porcentagem (%)	Valor Total (R\$)	Porcentagem (%)	Valor Total (R\$)	Porcentagem (%)	Valor Total (R\$)	Porcentagem (%)	Valor Total (R\$)	Porcentagem (%)	Valor Total (R\$)	Porcentagem (%)
10.5	94990	SINAPI	117,13	327,95	0,00%										
10.6	88649	SINAPI	741,80	5.949,25	0,00%										
11 PINTURAS E ACABAMENTOS															
11.1	88497	SINAPI	2,80	29.757,86	0,00%										
11.2	88497	SINAPI	4,00	65,47	0,00%										
11.3	88489	SINAPI	968,04	15.845,29	0,00%										
11.4	88489	SINAPI	4,00	56,98	0,00%										
12 INSTALAÇÃO HIDRÁULICA															
12.1	89446	SINAPI	12,00	1.849,96	0,00%										
12.2	89449	SINAPI	3,00	48,72	0,00%										
12.3	94656	SINAPI	4,00	19,89	0,00%										
12.4	89596	SINAPI	2,00	18,09	0,00%										
12.5	89605	SINAPI	1,00	17,99	0,00%										
12.6	89362	SINAPI	6,00	45,48	0,00%										
12.7	89501	SINAPI	1,00	12,18	0,00%										
12.8	89605	SINAPI	6,00	107,95	0,00%										
12.9	89605	SINAPI	2,00	35,98	0,00%										
12.10	89645	SINAPI	3,00	79,16	0,00%										
12.11	89395	SINAPI	1,00	10,47	0,00%										
12.12	86884	SINAPI	3,00	28,35	0,00%										
12.13	89987	SINAPI	2,00	146,87	0,00%										
12.14	102615	SINAPI	1,00	1.215,65	0,00%										
13 DRENAGEM DE ÁGUAS PLUVIAIS															
13.1 TUBULAÇÕES E CONEXÕES DE PVC															
13.1.1	89578	SINAPI	54,00	1.533,47	0,00%										
13.1.2	89746	SINAPI	22,00	510,89	0,00%										
13.1.3	89744	SINAPI	30,00	749,46	0,00%										

13.1-1.4	89567	JUNTA ELÁSTICA, FORNECIDO E INSTALADO EM RAMAL DE ENCAMINHAMENTO. AF_06/2022	SINAPI	UNID.	2,00	R\$	70,82	R\$	141,64	0,00%	0,00%	0,00	0,00%	R\$	-	R\$
ACESSÓRIOS																
R\$ 1.805,06																
13.2	97907	CAIXA ENTERRADA HIDRÁULICA RETANGULAR, EM ALVENARIA COM BLOCOS DE CONCRETO, DIMENSÕES INTERNAS: 0,8X0,8X0,6 M PARA REDE DE ESGOTO. AF_12/2020	SINAPI	UNID.	3,00	R\$	601,69	R\$	1.805,06	0,00%	0,00%	0,00	0,00%	R\$	-	R\$
INSTALAÇÃO SANITÁRIA																
R\$ 11.133,74																
14	89714	TUBO PVC, SERIE NORMAL, ESGOTO PREDIAL, DN 100 MM, FORNECIDO E INSTALADO EM RAMAL DE DESCARGA OU RAMAL DE ESGOTO SANITÁRIO. AF_08/2022	SINAPI	M	12,00	R\$	31,58	R\$	378,94	0,00%	0,00%	0,00	0,00%	R\$	-	R\$
14.2	89711	TUBO PVC, SERIE NORMAL, ESGOTO PREDIAL, DN 40 MM, FORNECIDO E INSTALADO EM RAMAL DE DESCARGA OU RAMAL DE ESGOTO SANITÁRIO. AF_08/2022	SINAPI	M	6,00	R\$	17,64	R\$	105,83	0,00%	0,00%	0,00	0,00%	R\$	-	R\$
14.3	89712	TUBO PVC, SERIE NORMAL, ESGOTO PREDIAL, DN 50 MM, FORNECIDO E INSTALADO EM RAMAL DE DESCARGA OU RAMAL DE ESGOTO SANITÁRIO. AF_08/2022	SINAPI	M	6,00	R\$	22,69	R\$	136,14	0,00%	0,00%	0,00	0,00%	R\$	-	R\$
14.4	103967	BUCHA DE REDUÇÃO , LONGA, PVC, SOLDÁVEL, DN 50 X 32 MM, INSTALADO EM PRUMADA DE ÁGUA - FORNECIMENTO E INSTALAÇÃO. AF_06/2022	SINAPI	UNID.	1,00	R\$	10,00	R\$	10,00	0,00%	0,00%	0,00	0,00%	R\$	-	R\$
14.5	89724	JOELHO 90 GRAUS, PVC, SERIE NORMAL, ESGOTO PREDIAL, DN 40 MM, JUNTA SOLDÁVEL, FORNECIDO E INSTALADO EM RAMAL DE DESCARGA OU RAMAL DE ESGOTO SANITÁRIO. AF_08/2022	SINAPI	UNID.	2,00	R\$	8,29	R\$	16,58	0,00%	0,00%	0,00	0,00%	R\$	-	R\$
14.6	89724	JOELHO 90 GRAUS, PVC, SERIE NORMAL, ESGOTO PREDIAL, DN 40 MM, JUNTA SOLDÁVEL, FORNECIDO E INSTALADO EM RAMAL DE DESCARGA OU RAMAL DE ESGOTO SANITÁRIO. AF_08/2022	SINAPI	UNID.	2,00	R\$	8,29	R\$	16,58	0,00%	0,00%	0,00	0,00%	R\$	-	R\$
14.7	89569	JUNÇÃO SIMPLES, PVC, SERIE R, ÁGUA PLUVIAL, DN 100 X 75 MM, JUNTA ELÁSTICA, FORNECIDO E INSTALADO EM RAMAL DE ENCAMINHAMENTO. AF_06/2022	SINAPI	UNID.	1,00	R\$	74,45	R\$	74,45	0,00%	0,00%	0,00	0,00%	R\$	-	R\$
14.8	89784	TE, PVC, SERIE NORMAL, ESGOTO PREDIAL, DN 50 X 50 MM, JUNTA ELÁSTICA, FORNECIDO E INSTALADO EM RAMAL DE DESCARGA OU RAMAL DE ESGOTO SANITÁRIO. AF_08/2022	SINAPI	UNID.	1,00	R\$	21,90	R\$	21,90	0,00%	0,00%	0,00	0,00%	R\$	-	R\$
14.9	89748	CURVA CURTA 90 GRAUS, PVC, SERIE NORMAL, ESGOTO PREDIAL, DN 100 MM, JUNTA ELÁSTICA, FORNECIDO E INSTALADO EM RAMAL DE DESCARGA OU RAMAL DE ESGOTO SANITÁRIO. AF_08/2022	SINAPI	UNID.	1,00	R\$	38,61	R\$	38,61	0,00%	0,00%	0,00	0,00%	R\$	-	R\$
14.10	89728	CURVA CURTA 90 GRAUS, PVC, SERIE NORMAL, ESGOTO PREDIAL, DN 40 MM, JUNTA SOLDÁVEL, FORNECIDO E INSTALADO EM RAMAL DE DESCARGA OU RAMAL DE ESGOTO SANITÁRIO. AF_08/2022	SINAPI	UNID.	2,00	R\$	10,93	R\$	21,86	0,00%	0,00%	0,00	0,00%	R\$	-	R\$
14.11	89707	CAIXA SIFONADA, PVC, DN 100 X 100 X 50 MM, JUNTA ELÁSTICA, FORNECIDA E INSTALADA EM RAMAL DE DESCARGA OU EM RAMAL DE ESGOTO SANITÁRIO. AF_08/2022	SINAPI	UNID.	1,00	R\$	44,05	R\$	44,05	0,00%	0,00%	0,00	0,00%	R\$	-	R\$
14.12	89707	CAIXA SIFONADA, PVC, DN 100 X 100 X 50 MM, JUNTA ELÁSTICA, FORNECIDA E INSTALADA EM RAMAL DE DESCARGA OU EM RAMAL DE ESGOTO SANITÁRIO. AF_08/2022	SINAPI	UNID.	1,00	R\$	44,05	R\$	44,05	0,00%	0,00%	0,00	0,00%	R\$	-	R\$
14.13	C0609	CAIXA EM ALVENARIA (60X60X60cm) DE 1/2 TIPOLO COMUM, LASTRO DE CONCRETO E TAMPA DE CONCRETO	SEINFRA	UNID.	2,00	R\$	444,76	R\$	889,51	0,00%	0,00%	0,00	0,00%	R\$	-	R\$
14.14	C4822	TERMINAL DE VENTILAÇÃO PVC 50MM	SEINFRA	UNID.	1,00	R\$	18,07	R\$	18,07	0,00%	0,00%	0,00	0,00%	R\$	-	R\$
14.15	98083	TANQUE SÉPTICO RETANGULAR, EM ALVENARIA COM BLOCOS DE CONCRETO, DIMENSÕES INTERNAS: 1,2 X 2,4 X H=1,6 M, VOLUME ÚTL: 3456 L (PARA 13 CONTRIBUINTES). AF_12/2020	SINAPI	UNID.	1,00	R\$	4.434,27	R\$	4.434,27	0,00%	0,00%	0,00	0,00%	R\$	-	R\$
14.16	98063	SUMIDOURO CIRCULAR, EM CONCRETO PRÉ-MOLDADO, DIÂMETRO INTERNO = 2,38 M, ALTURA INTERNA = 2,50 M, ÁREA DE INFILTRAÇÃO: 21,3 M² (PARA 8 CONTRIBUINTES). AF_12/2020_PA	SINAPI	UNID.	1,00	R\$	4.882,90	R\$	4.882,90	0,00%	0,00%	0,00	0,00%	R\$	-	R\$
LOUÇAS, ACESSÓRIOS E METAIS																
R\$ 2.551,06																
15.1	95470	VASO SANITÁRIO SIFONADO CONVENCIONAL COM LOUÇA BRANCA, INCLUSO CONJUNTO DE LIGAÇÃO PARA BACIA SANITÁRIA AJUSTÁVEL - FORNECIMENTO E INSTALAÇÃO. AF_10/2016	SINAPI	UNID.	1,00	R\$	320,97	R\$	320,97	0,00%	0,00%	0,00	0,00%	R\$	-	R\$
15.2	86901	CUBA DE EMBUTIR OVAL EM LOUÇA BRANCA, 35 X 50CM OU EQUIVALENTE - FORNECIMENTO E INSTALAÇÃO. AF_01/2020	SINAPI	UNID.	1,00	R\$	159,57	R\$	159,57	0,00%	0,00%	0,00	0,00%	R\$	-	R\$
15.3	95544	PAPELEIRA DE PAREDE EM METAL CROMADO SEM TAMPA, INCLUSO FIXAÇÃO. AF_01/2020	SINAPI	UNID.	1,00	R\$	76,38	R\$	76,38	0,00%	0,00%	0,00	0,00%	R\$	-	R\$

ITEM	DESCRIÇÃO	SINAPI UNID.	R\$	R\$	R\$	R\$	0,00%	0,00%	0,00%	0,00%	R\$	R\$	R\$
17.3.9	EM PAREDE - FORNECIMENTO E INSTALAÇÃO. AF_03/2023	SINAPI UNID.	17,00	R\$ 21,80	R\$ 370,60		0,00%						R\$ -
17.3.10	CAIXA OCTOGONAL 4" X 4", METÁLICA, INSTALADA EM LAJE - FORNECIMENTO E INSTALAÇÃO. AF_03/2023	SINAPI UNID.	2,00	R\$ 13,14	R\$ 26,28		0,00%						R\$ -
17.3.11	CAIXA DE PASSAGEM COM TAMPA PARAFUSADA 150X150X80mm	SEINFRA UNID.	2,00	R\$ 49,12	R\$ 98,24		0,00%						R\$ -
17.4	CAIXA DE PASSAGEM COM TAMPA PARAFUSADA 200X200X100mm	SEINFRA UNID.	1,00	R\$ 78,82	R\$ 78,82		0,00%						R\$ -
17.4.1	CABOS E FIOS (CONDUTORES)			R\$ 11.392,55									R\$ -
17.4.1	CABO DE COBRE FLEXÍVEL ISOLADO, 2,5 MM², ANTI-CHAMA 450/750 V, PARA CIRCUITOS TERMINAIS - FORNECIMENTO E INSTALAÇÃO. AF_03/2023	SINAPI M	850,50	R\$ 3,97	R\$ 3.375,72		0,00%						R\$ -
17.4.2	CABO DE COBRE FLEXÍVEL ISOLADO, 4 MM², ANTI-CHAMA 450/750 V, PARA CIRCUITOS TERMINAIS - FORNECIMENTO E INSTALAÇÃO. AF_03/2023	SINAPI M	66,00	R\$ 6,15	R\$ 405,84		0,00%						R\$ -
17.4.3	CABO DE COBRE FLEXÍVEL ISOLADO, 6 MM², ANTI-CHAMA 450/750 V, PARA CIRCUITOS TERMINAIS - FORNECIMENTO E INSTALAÇÃO. AF_03/2023	SINAPI M	286,75	R\$ 8,59	R\$ 2.464,22		0,00%						R\$ -
17.4.4	CABO DE COBRE FLEXÍVEL ISOLADO, 16 MM², ANTI-CHAMA 450/750 V, PARA CIRCUITOS TERMINAIS - FORNECIMENTO E INSTALAÇÃO. AF_03/2023	SINAPI M	231,50	R\$ 22,23	R\$ 5.146,77		0,00%						R\$ -
17.5	ILUMINAÇÃO E TOMIADAS			R\$ 6.404,58									R\$ -
17.5.1	TOMADA MÉDIA DE EMBUTIR (1 MÓDULO), 2P+1 10 A, INCLUINDO SUPORTE E PLACA - FORNECIMENTO E INSTALAÇÃO. AF_03/2023	SINAPI UNID.	5,00	R\$ 35,16	R\$ 175,80		0,00%						R\$ -
17.5.2	INTERRUPTOR SIMPLES (1 MÓDULO), 10A/250V, INCLUINDO SUPORTE E PLACA - FORNECIMENTO E INSTALAÇÃO. AF_03/2023	SINAPI UNID.	2,00	R\$ 29,95	R\$ 59,90		0,00%						R\$ -
17.5.3	LUMINÁRIA TIPO CALHA, DE EMBUTIR, COM 2 LÂMPADAS FLUORESCENTES DE 14 W, COM REATOR DE PARTIDA RÁPIDA - FORNECIMENTO E INSTALAÇÃO. AF_02/2020	SINAPI UNID.	3,00	R\$ 286,79	R\$ 860,38		0,00%						R\$ -
17.5.4	Refletor Slim LED 200W de potência, branco Frio, 6500k, Autovolt, marca G-light ou similar	ORSE UNID.	20,00	R\$ 265,42	R\$ 5.308,50		0,00%						R\$ -
18	SISTEMA DE PROTEÇÃO CONTRA DESCARGA ATMOSFÉRICA (SPDA)			R\$ 23.901,09									R\$ -
18.1	TERMINAL OIHAL PARA CABO DE 4,00MM² A 6,00MM²	SEINFRA UNID.	15,00	R\$ 8,41	R\$ 126,11		0,00%						R\$ -
18.2	CONECTOR PARA HASTE DE ATERRAMENTO TIPO U COM DUPLA ROSCA	SINAPI UNID.	18,00	R\$ 25,00	R\$ 450,00		0,00%						R\$ -
18.3	HASTE DE ATERRAMENTO, DIÂMETRO 5/8", COM 3 METROS - FORNECIMENTO E INSTALAÇÃO. AF_08/2023	SINAPI UNID.	18,00	R\$ 80,25	R\$ 1.444,52		0,00%						R\$ -
18.4	CORDOALHA DE COBRE NU 50 MM², NÃO ENTERRADA, COM ISOLADOR FORNECIMENTO E INSTALAÇÃO. AF_08/2023	SINAPI M	255,00	R\$ 83,55	R\$ 21.305,09		0,00%						R\$ -
18.5	CAIXA DE INSPEÇÃO PARA ATERRAMENTO, CIRCULAR, EM POLIETILENO, DIÂMETRO INTERNO = 0,3 M. AF_12/2020	SINAPI UNID.	4,00	R\$ 52,38	R\$ 209,51		0,00%						R\$ -
18.6	ALVENARIA OU CONCRETO - FORNECIMENTO E INSTALAÇÃO. AF_08/2023	SINAPI UNID.	15,00	R\$ 24,39	R\$ 365,86		0,00%						R\$ -
19	SERVIÇOS COMPLEMENTARES			R\$ 44.662,57									R\$ -
19.1	BANCADA DE GRANITO CINZA E=2cm	SEINFRA M²	0,14	R\$ 409,18	R\$ 57,29		0,00%						R\$ -
19.2	PEITORIL DE GRANITO L=15 cm	SEINFRA M²	0,85	R\$ 94,27	R\$ 80,13		0,00%						R\$ -
19.3	CONJUNTO DE MASTRO P/ TRÊS BANDEIRAS E PEDESTAL	SEINFRA UNID.	1,00	R\$ 4.088,62	R\$ 4.088,62		0,00%						R\$ -
19.4	CONJUNTO PARA QUADRA DE VOLEI OFICIAL COM POSTES EM TUBO DE AÇO GALVANIZADO 3", H = *255* CM, PINTURA EM TINTA ESMALTE SINTÉTICO, REDE DE NYLON COM 2 MM, MALHA 10 X 10 CM E ANTENAS OFICIAIS	SEINFRA UNID.	1,00	R\$ 2.703,16	R\$ 2.703,16		0,00%						R\$ -
19.5	CONJUNTO PARA BASQUETE COM TABELAS EM COMPENSADO NAVAL, MODELO OFICIAL, 1,05X1,80M, ESP. 18MM, COMPLETO, INCLUSIVE ESTRUTURA EM TUBOS DE AÇO GALVANIZADO DE 4" E DE 1", ACABAMENTO EM MASSA PLÁSTICA, PRIMER E TINTA ESMALTE SINTÉTICO, COM REFORÇO TIPO MÃO FRANCESA, AVANÇO LIVRE DE 2,30M	SEINFRA UNID.	1,00	R\$ 5.136,12	R\$ 5.136,12		0,00%						R\$ -
19.6	CONJUNTO PARA FUTSAL COM TRAVES OFICIAIS DE 3,00 X 2,00 M EM TUBO DE AÇO GALVANIZADO 3" COM REQUADRO EM TUBO DE 1", PINTURA EM PRIMER COM TINTA ESMALTE SINTÉTICO E REDES ALAMBRADO PARA QUADRA POLIESPORTIVA, ESTRUTURADO POR TUBOS DE AÇO GALVANIZADO, (MONTANTES COM DIÂMETRO 2", TRAVESSAS ESCORAS COM DIÂMETRO 1 1/2"), COM TELA DE ARAME GALVANIZADO, FIO 14 BWG E MALHA QUADRADA 5X5CM (EXCETO MURETA). AF_03/2021	SEINFRA UNID.	1,00	R\$ 4.452,67	R\$ 4.452,67		0,00%						R\$ -
19.7		SINAPI M²	171,50	R\$ 164,11	R\$ 28.144,58		0,00%						R\$ -

20.1	99803	LIMPEZA DE PISO CERÂMICO OU PORCELANATO COM PANO ÚMIDO.	SINAPI	M²	655,75	R\$ 1,94	R\$ 1.271,11	0,00%	0,00%	0,00%	R\$ -
20.2	5	Placa de Inauguração de obra em alumínio 0,50 x 0,70 m	ORSE	UNID.	1,00	R\$ 2.079,03	R\$ 2.079,03	0,00%	0,00%	0,00%	R\$ -
VALOR DO ORÇAMENTO											
BDI											
VALOR TOTAL C/ BDI											
IMPORTA O PRESENTE ORÇAMENTO O VALOR DE R\$ 1.042.309,33 (UM MILHÃO QUARENTA E DOIS MIL, TREZENTOS E NOVE REAIS E TRINTA E TRÊS CENTAVOS)											
VALOR DA 01ª MEDIÇÃO R\$ 135.322,72 (CENTO E TRINTA E CINCO MIL E TREZENTOS E VINTE E DOIS REAIS E SETENTA E DOIS CENTAVOS).											
SALDO DA PROPOSTA: R\$ 906.986,62											

Julson Santana Costa Silva
 Engenheiro Civil
 CREA: 11208/0167-JA

ESTADO DO MARANHÃO
PREFEITURA MUNICIPAL DE CHAPADINHA
SECRETARIA MUNICIPAL DE INFRAESTRUTURA E URBANISMO

RELATÓRIO FOTOGRÁFICO

RELATÓRIO FOTOGRÁFICO REFERENTE A CONTRATAÇÃO DE EMPRESA ESPECIALIZADA EM SERVIÇOS DE ENGENHARIA PARA CONSTRUÇÃO DE QUADRAS POLIESPORTIVAS NO MUNICÍPIO DE CHAPADINHA – UNIDADE INTEGRADA RAIMUNDO ANTÃO FILHO
EMPRESA: BVS ENGENHARIA LTDA - CNPJ: 50.484.722/0001-37
CONTRATO: Nº 280/2024 PROCESSO ADMINISTRATIVO N.º 3229/2024
DATA: 24/10/2025



IMAGEM 01 – INSTALAÇÃO DA PLACA DE OBRA EM LONA COM IMPRESSÃO DIGITAL 1,50 X 2,00M, INCLUSIVE ESTRUTURA EM METALON 20 X 20CM E ESCORAMENTO.



IMAGEM 02 – MOVIMENTO DE TERRA PARA FUNDAÇÕES – ESCAVAÇÃO MANUAL PARA VIGA BALDRAME OU SAPATAS CORRIDA; PREPARO DE FUNDO DE VALA COM LARGURA MAIOR A 1,5M E MENOR QUE 2,5M; LASTRO DE CONCRETO MAGRO, APLICADO EM BLOCO DE COROAMENTO OU SAPATAS; ARMAÇÃO DE ESTRUTURAS DIVERSAS DE CONCRETO ARMADO, UTILIZANDO AÇO CA-50 DE 10,0MM; CONCRETAGEM DE SAPATA, FCK 30 MPa.

ESTADO DO MARANHÃO
PREFEITURA MUNICIPAL DE CHAPADINHA
SECRETARIA MUNICIPAL DE INFRAESTRUTURA E URBANISMO

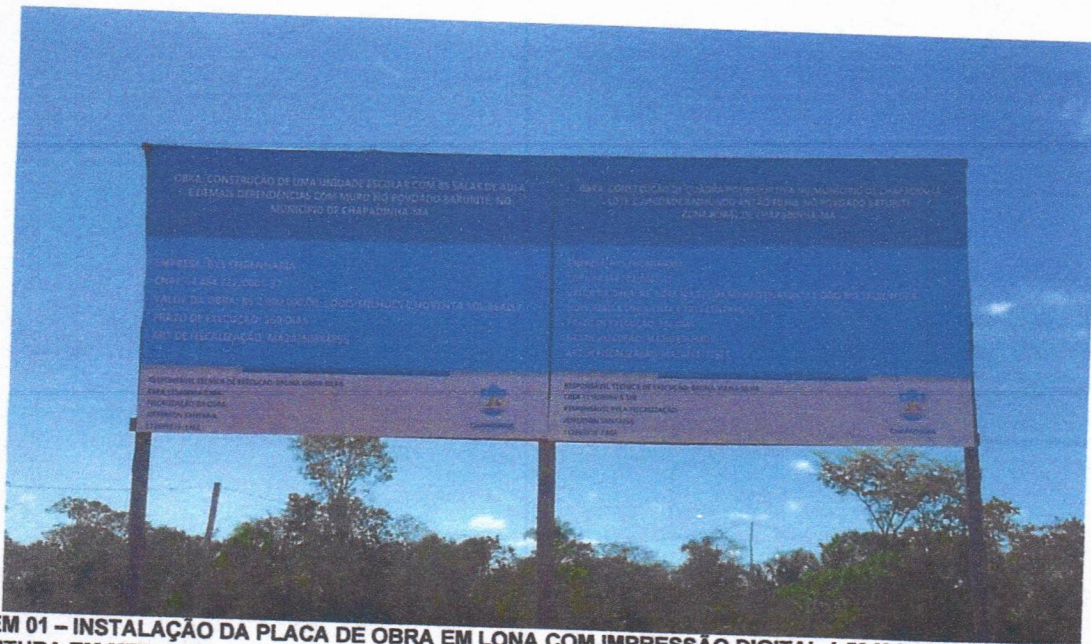

IMAGEM 03 – MOVIMENTO DE TERRA PARA FUNDAÇÕES – ESCAVAÇÃO MANUAL PARA VIGA BALDRAME OU SAPATAS CORRIDA; PREPARO DE FUNDO DE VALA COM LARGURA MAIOR A 1,5M E MENOR QUE 2,5M; LASTRO DE CONCRETO MAGRO, APLICADO EM BLOCO DE COROAMENTO OU SAPATAS; ARMAÇÃO DE ESTRUTURAS DIVERSAS DE CONCRETO ARMADO, UTILIZANDO AÇO CA-50 DE 10,0MM; CONCRETAGEM DE SAPATA, FCK 30 MPA.



IMAGEM 04 – MOVIMENTO DE TERRA PARA FUNDAÇÕES – ESCAVAÇÃO MANUAL PARA VIGA BALDRAME OU SAPATAS CORRIDA; PREPARO DE FUNDO DE VALA COM LARGURA MAIOR A 1,5M E MENOR QUE 2,5M; LASTRO DE CONCRETO MAGRO, APLICADO EM BLOCO DE COROAMENTO OU SAPATAS; ARMAÇÃO DE ESTRUTURAS DIVERSAS DE CONCRETO ARMADO, UTILIZANDO AÇO CA-50 DE 10,0MM; CONCRETAGEM DE SAPATA, FCK 30 MPA.

ESTADO DO MARANHÃO
PREFEITURA MUNICIPAL DE CHAPADINHA
SECRETARIA MUNICIPAL DE INFRAESTRUTURA E URBANISMO



IMAGEM 05 – MOVIMENTO DE TERRA PARA FUNDAÇÕES – ESCAVAÇÃO MANUAL PARA VIGA BALDRAME OU SAPATAS CORRIDA; FABRICAÇÃO, MONTAGEM E DESMONTAGEM DE FORMA PARA VIGA BALDRAME, EM MADEIRA SERRADA; ARMAÇÃO DE ESTRUTURAS DIVERSAS DE CONCRETO ARMADO, EXCETO VIGAS, PILARES, LAJES E FUNDAÇÕES, UTILIZANDO AÇO CA-50 DE 8,0 MM; ARMAÇÃO DE ESTRUTURAS DIVERSAS DE CONCRETO ARMADO, EXCETO VIGAS, PILARES, LAJES E FUNDAÇÕES, UTILIZANDO AÇO CA-60 DE 5,0 MM



IMAGEM 06 – ARMAÇÃO DE ESTRUTURAS DIVERSAS DE CONCRETO ARMADO, EXCETO VIGAS, PILARES, LAJES E FUNDAÇÕES, UTILIZANDO AÇO CA-50 DE 10,0 MM

ESTADO DO MARANHÃO
PREFEITURA MUNICIPAL DE CHAPADINHA
SECRETARIA MUNICIPAL DE INFRAESTRUTURA E URBANISMO



IMAGEM 07 – ESCAVAÇÃO MANUAL PARA VIGA BALDRAME OU SAPATA CORRIDA; PREPARO DE FUNDO DE VALA COM LARGURA MAIOR OU IGUAL A 1,5 M E MENOR QUE 2,5 M; LASTRO DE CONCRETO MAGRO, APLICADO EM BLOCOS DE COROAMENTO OU SAPATAS; ARMAÇÃO DE ESTRUTURAS DIVERSAS DE CONCRETO ARMADO, EXCETO VIGAS, PILARES, LAJES E FUNDAÇÕES, UTILIZANDO AÇO CA-50 DE 10,0 MM; CONCRETAGEM DE SAPATA, FCK 30 MPA

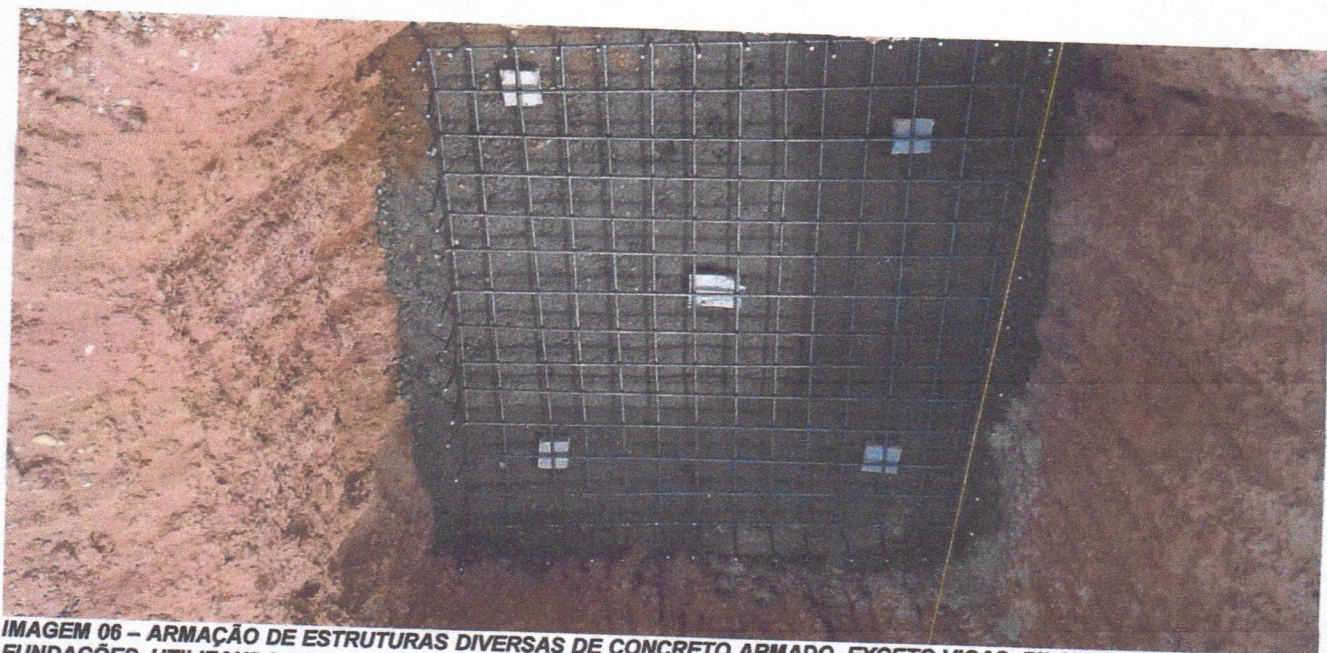

IMAGEM 08 – ESCAVAÇÃO MANUAL PARA VIGA BALDRAME OU SAPATA CORRIDA; PREPARO DE FUNDO DE VALA COM LARGURA MAIOR OU IGUAL A 1,5 M E MENOR QUE 2,5 M; LASTRO DE CONCRETO MAGRO, APLICADO EM BLOCOS DE COROAMENTO OU SAPATAS; ARMAÇÃO DE ESTRUTURAS DIVERSAS DE CONCRETO ARMADO, EXCETO VIGAS, PILARES, LAJES E FUNDAÇÕES, UTILIZANDO AÇO CA-50 DE 10,0 MM; CONCRETAGEM DE SAPATA, FCK 30 MPA; REATERRO MANUAL DE VALA.

OFÍCIO 38/2025**15 DE OUTUBRO DE 2025**

Ilma, Senhora

NARA DA SILVA MACEDO

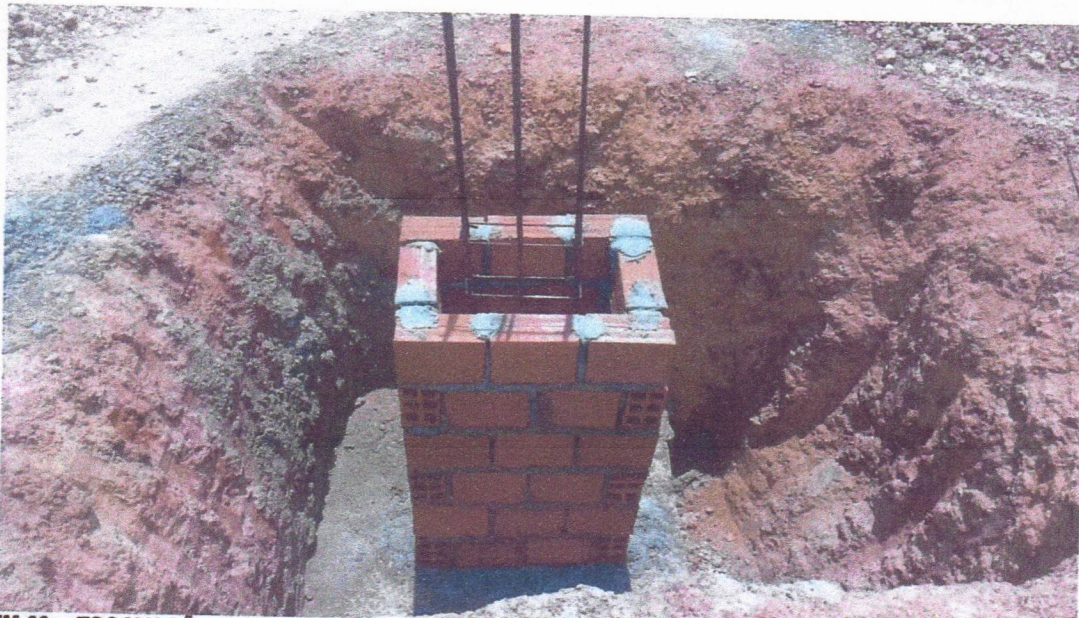
Secretária Municipal de Educação

Chapadinha – MA

Solicitação de Pagamento

A BVS ENGENHARIA LTDA, inscrita no CNPJ 50.484.722/0001-37, sediada na Rua Cinco, nº3, no bairro Cohaserma, CEP: 65.072-170, na Cidade de São Luis, Maranhão, por intermédio da representante legal BRUNA VIANA SILVA, portadora do CPF: 054.409.583-98, detentora do **contrato nº 268/2024 – CC 023/2024, processo administrativo 280/2024**, vem respeitosamente, á presença de Vossa Senhoria, solicitar o pagamento da NF **n°00000003**, no valor de **R\$135.322,72**, referente a primeira medição dos SERVIÇOS DE CONSTRUÇÃO DE UMA QUADRA POLIESPORTIVA CONTRATAÇÃO DE EMPRESA ESPECIALIZADA EM SERVIÇOS DE ENGENHARIA PARA CONSTRUÇÃO DE QUADRAS POLIESPORTIVAS NO MUNICIPIO DE CHAPADINHA – LOTE 2: POVOADO BATURITÉ NO MUNICIPIO DE CHAPADINHA – MA, objeto referido ao contrato.

DADOS BANCÁRIOS:

BANCO BTG Agência: 0050 – Conta: 484229-7

BVS ENGENHARIA

Atenciosamente,

Documento assinado digitalmente
gov.br BRUNA VIANA SILVA
Data: 21/10/2025 08:01:35-0300
Verifique em <https://validar.iti.gov.br>

BRUNA VIANA SILVA
Sócio – Administrador
CREA/MA Nº 1116049945
CPF: 054.409.583-98



PREFEITURA MUNICIPAL DE BOM JARDIM
SECRETARIA DE FINANÇAS E TRIBUTOS



NOTA FISCAL DE SERVIÇOS ELETRÔNICA - NFS-e

IDENTIFICAÇÃO DA NOTA

Data de Emissão	Natureza da Operação	Tributação	Período de Tributação
16/10/2025 11:36:18	EXIGIVEL	FORA DO MUNICIPIO	10/2025
Local de Tributação	Local da Prestação	Número RPS	Série RPS
LOCAL DA PRESTACAO	CHAPADINHA/MA		Data RPS

Número da Nota
20250000000003
Data de Emissão
16/10/2025 11:36:18
Código de Verificação
HQDX-CCE9

PRESTADOR DE SERVIÇOS

Nome/Razão Social
BVS ENGENHARIA LTDA
Endereço
RUA JOAO VITAL 216 - BAIRRO CENTRO - CEP:65.380-000 - BOM JARDIM/MA
CPF/CNPJ Insc Municipal Insc Estadual Telefone E-mail
50.484.722/0001-37 4883 9898451780 construtorabvengenharia@gmail.com

TOMADOR DOS SERVIÇOS

Nome/Razão Social
SECRETARIA MUNICIPAL DE EDUCACAO DE CHAPADINHA - MA
Endereço
AV SENADOR VITORINO FREIRE,1042 - CENTRO, CHAPADINHA/MA - CEP: 65500000
Telefone E-mail
9981866288 meritucontadores@hotmail.com
CPF/CNPJ Insc Municipal
30.887.156/0001-05

DISCRIMINAÇÃO DOS SERVIÇOS

Serviço 0702 : EXECUÇÃO, POR ADMINISTRAÇÃO, EMPREITADA OU SUBEMPREITADA, DE OBRAS DE CONSTRUÇÃO CIVIL, HIDRÁULICA OU ELÉTRICA E DE OUTRAS OBRAS SEMELHANTES, INCLUSIVE SONDAGEM, PERFURAÇÃO DE POÇOS, ESCAVAÇÃO, DRENAGEM E IRRIGAÇÃO,
Atividade 4120400 : CONSTRUCAO DE EDIFICIOS
Descrição PAGAMENTO REFERENTE A SEXTA MEDIÇÃO DO CONTRATO 280/2024 DA CONCORRÊNCIA N 023/2024 REFERENTE A CONTRATAÇÃO DE EMPRESA ESPECIALIZADA EM SERVIÇOS DE ENGENHARIA PARA CONSTRUÇÃO DE QUADRAS POLIESPORTIVAS NO MUNICÍPIO DE CHAPADINHA LOCAL: LÔTE 2. UNIDADE INTEGRADA QUADRA POLIESPORTIVA ANTAO FILHO POVOADO BATURITE - CHAPADINHA - MA

ITENS DA NOTA

Unidade	Descrição	R\$ Unitário	Qtde	R\$ Total
UNID	PRESTACAO DE SERVICOS	135.322,72	1	135.322,72

MAPA DE DEDUÇÕES

Tipo Dedução	CPF/CNPJ Prestador	Número NF	Valor Total (R\$)	Valor Dedução (R\$)
DESPESAS COM MATERIAIS	50.484.722/0001-37	3	135.322,72	54.129,09
				54.129,09

OBSERVAÇÕES DA NOTA

VALORES DA NOTA FISCAL DE SERVIÇOS - NFS-e

Valor dos Serviços	Deduções	Acréscimos	Desc. Condicionados	Desc Incondicionado	Crédito
R\$ 135.322,72	R\$ 54.129,09	R\$ 0,00	R\$ 0,00	R\$ 0,00	R\$ 0,00
PIS	COFINS	INSS	IR	CSLL	Outras Retenções
R\$ 0,00	R\$ 0,00	R\$ 0,00	R\$ 0,00	R\$ 0,00	R\$ 0,00
Base de Cálculo	Alíquota	ISS	ISS Retido	Total das Retenções	Valor Líquido
R\$ 81.193,63	5,00 %	R\$ 0,00	R\$ 4.059,68	R\$ 4.059,68	R\$ 131.263,04

NOTA FISCAL ELETRÔNICA DE SERVIÇOS - NFS-e

Número da Nota
20250000000003
Código de Verificação
HQDX-CCE9
Recebi da empresa BVS ENGENHARIA LTDA os serviços contantes nessa NOTA FISCAL ELETRONICA DE SERVICOS.
Consulte a autenticidade no site <https://bomjardim.portalpublico.net/> ou através da leitura do QRCode.



Jefferson Santana Costa Silva
Engenheiro Civil
CREA: 1128830167/MA

[Voltar](#)[Imprimir](#)

Certificado de Regularidade do FGTS - CRF

Inscrição: 50.484.722/0001-37
Razão Social: BVS ENGENHARIA LDA ME
Endereço: R H-15 01 / PARQUE SHALON / SAO LUIS / MA / 65072-810

A Caixa Econômica Federal, no uso da atribuição que lhe confere o Art. 7, da Lei 8.036, de 11 de maio de 1990, certifica que, nesta data, a empresa acima identificada encontra-se em situação regular perante o Fundo de Garantia do Tempo de Serviço - FGTS.

O presente Certificado não servirá de prova contra cobrança de quaisquer débitos referentes a contribuições e/ou encargos devidos, decorrentes das obrigações com o FGTS.

Validade: 29/10/2025 a 27/11/2025

Certificação Número: 2025102907356176829889

Informação obtida em 29/10/2025 09:10:07

A utilização deste Certificado para os fins previstos em Lei esta condicionada a verificação de autenticidade no site da Caixa:
www.caixa.gov.br



PODER JUDICIÁRIO
JUSTIÇA DO TRABALHO

CERTIDÃO NEGATIVA DE DÉBITOS TRABALHISTAS

Nome: BVS ENGENHARIA LTDA (MATRIZ E FILIAIS)

CNPJ: 50.484.722/0001-37

Certidão nº: 54455662/2025

Expedição: 15/09/2025, às 17:58:50

Validade: 14/03/2026 - 180 (cento e oitenta) dias, contados da data de sua expedição.

Certifica-se que **BVS ENGENHARIA LTDA (MATRIZ E FILIAIS)**, inscrito(a) no CNPJ sob o nº **50.484.722/0001-37**, **NÃO CONSTA** como inadimplente no Banco Nacional de Devedores Trabalhistas.

Certidão emitida com base nos arts. 642-A e 883-A da Consolidação das Leis do Trabalho, acrescentados pelas Leis ns.º 12.440/2011 e 13.467/2017, e no Ato 01/2022 da CGJT, de 21 de janeiro de 2022. Os dados constantes desta Certidão são de responsabilidade dos Tribunais do Trabalho.

No caso de pessoa jurídica, a Certidão atesta a empresa em relação a todos os seus estabelecimentos, agências ou filiais.

A aceitação desta certidão condiciona-se à verificação de sua autenticidade no portal do Tribunal Superior do Trabalho na Internet (<http://www.tst.jus.br>).

Certidão emitida gratuitamente.

INFORMAÇÃO IMPORTANTE

Do Banco Nacional de Devedores Trabalhistas constam os dados necessários à identificação das pessoas naturais e jurídicas inadimplentes perante a Justiça do Trabalho quanto às obrigações estabelecidas em sentença condenatória transitada em julgado ou em acordos judiciais trabalhistas, inclusive no concernente aos recolhimentos previdenciários, a honorários, a custas, a emolumentos ou a recolhimentos determinados em lei; ou decorrentes de execução de acordos firmados perante o Ministério Público do Trabalho, Comissão de Conciliação Prévia ou demais títulos que, por disposição legal, contiver força executiva.



MINISTÉRIO DA FAZENDA
Secretaria da Receita Federal do Brasil
Procuradoria-Geral da Fazenda Nacional

**CERTIDÃO POSITIVA COM EFEITOS DE NEGATIVA DE DÉBITOS RELATIVOS AOS TRIBUTOS
FEDERAIS E À DÍVIDA ATIVA DA UNIÃO**

Nome: BVS ENGENHARIA LTDA
CNPJ: 50.484.722/0001-37

Ressalvado o direito de a Fazenda Nacional cobrar e inscrever quaisquer dívidas de responsabilidade do sujeito passivo acima identificado que vierem a ser apuradas, é certificado que:

1. constam débitos administrados pela Secretaria da Receita Federal do Brasil (RFB) com exigibilidade suspensa nos termos do art. 151 da Lei nº 5.172, de 25 de outubro de 1966 - Código Tributário Nacional (CTN), ou objeto de decisão judicial que determina sua desconsideração para fins de certificação da regularidade fiscal, ou ainda não vencidos; e
2. não constam inscrições em Dívida Ativa da União (DAU) na Procuradoria-Geral da Fazenda Nacional (PGFN).

Conforme disposto nos arts. 205 e 206 do CTN, este documento tem os mesmos efeitos da certidão negativa.

Esta certidão é válida para o estabelecimento matriz e suas filiais e, no caso de ente federativo, para todos os órgãos e fundos públicos da administração direta a ele vinculados. Refere-se à situação do sujeito passivo no âmbito da RFB e da PGFN e abrange inclusive as contribuições sociais previstas nas alíneas 'a' a 'd' do parágrafo único do art. 11 da Lei nº 8.212, de 24 de julho de 1991.

A aceitação desta certidão está condicionada à verificação de sua autenticidade na Internet, nos endereços <<http://rfb.gov.br>> ou <<http://www.pgfn.gov.br>>.

Certidão emitida gratuitamente com base na Portaria Conjunta RFB/PGFN nº 1.751, de 2/10/2014.

Emitida às 05:01:58 do dia 14/07/2025 <hora e data de Brasília>.

Válida até 10/01/2026.

Código de controle da certidão: **5E22.29EC.202B.8B94**

Qualquer rasura ou emenda invalidará este documento.



**GOVERNO DO ESTADO DO MARANHÃO
SECRETARIA DE ESTADO DA FAZENDA**

CERTIDÃO NEGATIVA DE DÉBITO

Nº Certidão: 329076/25

Data da

29/10/2025 09:18:15

Inscrição Estadual: 128645830

CPF/CNPJ:50484722000137

Razão Social: BVS ENGENHARIA LTDA

Endereço: RUA JOAO VITAL, 216 CEP: 65380000 - CENTRO

Telefone: (98)984517807

Município: BOM JARDIM

UF: MA

Certificamos que, após a realização das consultas procedidas no sistema desta Secretaria, substanciado pelos artigos 240 a 242, da lei nº 7.799, de 19/12/2002 e disposto no artigo 205 da lei nº 5.172, de 25 de outubro de 1966 (Código Tributário Nacional), não constam débitos relativos aos tributos estaduais, administrados por esta Secretaria, em nome do sujeito passivo acima identificado. Ressalvado, todavia, à Fazenda Pública Estadual o direito da cobrança de dívidas que venham a ser apuradas e não alcançadas pela decadência.

Validade da Certidão: 90 (noventa) dias: 27/01/2026.

A autenticidade desta certidão deverá ser confirmada no endereço:

<http://portal.sefaz.ma.gov.br/>, clicando no item "Certidões" e em seguida em "Validação de Certidão Negativa de Débito".

CERTIDÃO EMITIDA GRATUITAMENTE.



**GOVERNO DO ESTADO DO MARANHÃO
SECRETARIA DE ESTADO DA FAZENDA**

CERTIDÃO NEGATIVA DE DÍVIDA ATIVA

Nº Certidão: 101381/25

Data da

29/10/2025 09:19:27

Inscrição Estadual: 128645830

CPF/CNPJ:50484722000137

Razão Social: BVS ENGENHARIA LTDA

Endereço: RUA JOAO VITAL, 216 CEP: 65380000 - CENTRO

Telefone: (98)984517807

Município: BOM JARDIM

UF: MA

Certificamos que, após a realização das consultas procedidas no sistema desta Secretaria e na forma do disposto do artigo 156, da lei nº 2.231, de 29/12/1962, substanciado pelos artigos 240 a 242 da lei nº 7.799, de 19/12/2002, bem como prescreve o artigo 205 da lei nº 5.172, de 25 de outubro de 1966 (Código Tributário Nacional) não constam débitos inscritos na Dívida Ativa, em nome do sujeito passivo acima identificado.

Validade da Certidão: 90 (noventa) dias: 27/01/2026.

A autenticidade desta certidão deverá ser confirmada no endereço:

<http://portal.sefaz.ma.gov.br/>, clicando no item "Certidões" e em seguida em "Validação de Certidão Negativa de Dívida Ativa".

CERTIDÃO EMITIDA GRATUITAMENTE.



PREFEITURA MUNICIPAL DE BOM JARDIM

SECRETARIA DE FINANÇAS E TRIBUTOS

CNPJ: 06.229.975/0001-72



04/09/2025 09:08:39
USUÁRIO:SEBASTIAO

CERTIDÃO NEGATIVA DE DÍVIDA ATIVA MUNICIPAL-CNDA Nº 786/2025 AUTENTICAÇÃO:SUHN4hSoNRF9

CERTIFICO a pedido da pessoa interessada, que a empresa **BVS ENGENHARIA LTDA**, inscrita sob o CNPJ: **50.484.722/0001-37**, situada à **RUA JOAO VITAL, 216 CENTRO**, Neste Município, encontra-se quites com os tributos municipais, bem como o livro de **DÍVIDA ATIVA** deste setor de arrecadação desta prefeitura, nada consta no desrespeito a débito em nome da referida empresa. O Requerente pretende com esta, fazer prova de Quitação de Tributos, não podendo ser usado para outros fins.

A Referida Certidão terá validade até **03/12/2025**.

Ressalvado à Prefeitura o direito de cobrar dívidas que venham a ser apuradas.

BOM JARDIM-MA, 04/09/2025.