

OFICIO Nº 214/2026-GAB. SINURB

Chapadina MA, 14 de maio de 2026

À Senhora
Nara da Silva Macedo
Secretária Municipal de Educação.

Assunto: Processo para pagamento da 3ª medição dos serviços de construção de quadras poliesportivas no município de Chapadina, executados pela empresa ARCANJO CONSTRUÇÕES LTDA.

Senhora Secretária,

Com os cumprimentos iniciais, aproveitamos do expediente, para encaminhar em anexo, processo para análise e posterior deliberação do pagamento da **3ª medição** de serviços executados pela empresa **ARCANJO CONSTRUÇÕES LTDA**, sob CNPJ nº 03.720.572/0001-33, referente a **serviços de construção de quadras poliesportivas no município de Chapadina** (LOTE 1. U.I. Agostinho Ribeiro, LOTE 2. U.I. José Sousa dos Santos, Pov. Canto do Ferreira, LOTE 3. U.E. Dr. Otavio Passos, Pov. Brejo do Meio, LOTE 4. U.I. Prof. Oliveira Roma) conforme:

Contrato nº 231/2024,

Apenso ao Proc. Adm. nº 1900/2024,

Concorrência nº 018/2024,

Referência: LOTE 2.: U.I. José Sousa dos Santos, Pov. Canto do Ferreira,
NF nº 011,

Valor R\$ 173.415,52.

Sem mais para o momento, colocamo-nos à disposição para eventuais esclarecimentos ao passo que renovamos nossos votos de estima e consideração.

Atenciosamente,

RAIMUNDO PERES DA SILVA FILHO
Secretário Municipal de Infraestrutura e Urbanismo

RECEBIDO

EM: 18/05/26

HORÁRIO: 08:16

RESPONSÁVEL PELO RECEBIMENTO

Travessa Sebastião Barbosa, S/N- Centro, Chapadina-MA.

Email: seobrasch@gmail.com



ARCANJO CONSTRUCOES LTDA
R TREZE DE MAIO Nº 339 – CENTRO
CNPJ.: 03.720.572/0001-33
CAXIAS – MA CEP.: 65.606-180
Email: arcanjoconstrucoes23@hotmail.com

Caxias/MA, em 23 de Abril de 2026.

Ilmo. Senhor

RAIMUNDO PERES DA SILVA FILHO

Secretário Municipal de Infraestrutura e Urbanismo de Chapadinha-MA

Nesta

Eu, Karllyson Carvalho Moura, brasileiro, casado, empresário, portador da Cédula de Identidade RG no 0315375220061 SESP/MA, inscrito no CPF no 053.774.783-47, representante legal da Empresa ARCANJO CONSTRUÇÕES LTDA, com sede na rua 13 de Maio, nº 339, Bairro centro, CEP :65608-480, Cidade de Caxias, Estado do Maranhão, vem requerer a Vossa Senhoria o pagamento a confirmação da medição dos serviços já executados, **referente a referente a 3ª (terceira) medição da execução da CONSTRUÇÃO DE QUADRA POLIESPORTIVA COBERTA NA UNIDADE INTEGRADA JOSÉ SOUSA DOS SANTOS, NO POV. CANTO DO FERREIRA, ZONA RURAL DE CHAPADINHA- LOTE 02, DE ACORDO COM O 3º TERMO ADITIVO AO CONTRATO Nº 231/2024, PROCESSO ADMINISTRATIVO 1900/2024, CONCORRENCIA 018/2024, e especificações constantes o Projeto Básico de Engenharia em anexo no processo licitatório.**

KARLLYSON CARVALHO MOURA
ENG. CIVIL – CONFEA 1118602986
CPF Nº 053.774.783-47
Representante Legal

PROPONENTE: PREFEITURA MUNICIPAL DE CHAPADINHA
 LICITAÇÃO: Nº 231/2024
 PROPOSTA: 3ª Medição R\$ 173.415,52



SECRETARIA DE
**INFRAESTRUTURA
 E URBANISMO**

EMPRESA: ARCANJO CONSTRUÇÕES LTDA CNPJ: 03.720.572/0001-33
 OBJETO: CONSTRUÇÃO DE QUADRA POLIESPORTIVA NO POV. CANTO DO FERREIRA
 PERÍODO DE REFERÊNCIA A: 05/03/2026 a 23/04/2026
 DATA: 23/04/2026

PLS - PLANILHA DE LEVANTAMENTO DE SERVIÇOS - OBRAS GERAIS

ITEM	DESCRIÇÃO	FONTE	CONTRATADO			ACUM. ANTERIOR		MEDIÇÃO ATUAL		ACUMULADO		VALOR FINAL		
			UNID	QUANTIDADE	PREÇO UNITÁRIO	PREÇO TOTAL R\$	QUANT.	%	QUANT. EXCEDENT E/ DIVERGENT E	%	QUANT.	%	QUANT. EXCEDENT E/ DIVERGENT E	ATUAL
1	SERVIÇOS PRELIMINARES													34.467,02
1.1	ADMINISTRAÇÃO LOCAL													34.467,02
1.1.1	ENGENHEIRO CIVIL DE OBRA PLENO COM ENCARGOS COMPLEMENTARES	SINAPI	H	66,00	86,99	42.254,28	24,00	36%	24,00	36%	48,00	73%	R\$ 2.375,76	R\$ 4.751,52
1.1.2	ENCARREGADO GERAL COM ENCARGOS COMPLEMENTARES	SINAPI	H	704,00	26,81	18.974,24	240,00	34%	240,00	34%	480,00	68%	R\$ 6.434,40	R\$ 12.868,80
1.2	PLACA DE OBRA EM LONA COM IMPRESSÃO DIGITAL, 1,50 X 2,00M, INCLUSIVE ESTRUTURA EM METALON 20 X 20CM E ESCORAMENTO, INSTALADA - REV 02 - 08/2021	ORSE	UN	1,00	750,00	750,00	1,00	100%	0,00	0%	1,00	100%	R\$ -	R\$ 750,00
1.3	EXECUÇÃO DE DEPOSITO EM CANTO DE OBRAS, FORA DA PROJEÇÃO DA LAJE, EM CHAPA DE MADEIRA COMPENSADA, NÃO INCLUSIVE MOBILIÁRIO E EQUIPAMENTOS. AF. 01/2024, PE	SINAPI	M2	9,00	1.206,93	10.862,37	9,00	100%	0,00	0%	9,00	100%	R\$ -	R\$ 10.862,37
1.4	2304/2026	SEINFRA	M2	655,75	5,10	3.344,33	655,75	100%	0,00	0%	655,75	100%	R\$ -	R\$ 3.344,33
1.5	LIMPEZA MECANIZADA DE TERRENO COM REMOÇÃO DE CAMADA VEGETAL	ORSE	M2	1.000,00	1,89	1.890,00	1.000,00	100%	0,00	0%	1.000,00	100%	R\$ -	R\$ 1.890,00
2	MONTAGEM DE TERRA PARA FUNDAÇÕES													22.032,27
2.1	ESCAVAÇÃO MANUAL PARA VIGA BALDRAME OU SAPATA CORRIDA (INCLUINDO ESCAVAÇÃO PARA COLOCAÇÃO DE FORMAS). AF. 01/2024	SINAPI	M3	23,24	95,16	2.211,52	23,24	100%	0,00	0%	23,24	100%	R\$ -	R\$ 2.211,52
2.2	REGULARIZAÇÃO E COMPACTAÇÃO DO FUNDO DE VALAS	SINAPI	M2	97,01	2,86	277,45	97,01	100%	0,00	0%	97,01	100%	R\$ -	R\$ 277,45
2.3	REATERRO MECANIZADO DE VALAS COM RETRO-SCAVADEIRA	SINAPI	M3	50,52	11,14	562,79	50,52	100%	0,00	0%	50,52	100%	R\$ -	R\$ 562,79
2.4	ATERRO C/COMPACTAÇÃO MECÂNICA E CONTROLE: MAT. DE AQUISIÇÃO	SEINFRA	M3	196,73	96,46	18.980,51	196,73	100%	0,00	0%	196,73	100%	R\$ -	R\$ 18.980,51
3	FUNDAÇÕES													54.901,36
3.1	CONCRETO ARMADO PARA FUNDAÇÕES - BLOCOS													35.795,66
3.1.1	LASTRO DE CONCRETO NÃO-ESTRUTURAL, ESPESURA 5CM - FUNDO DE VALA	SINAPI	M2	39,47	36,58	1.443,81	39,47	100%	0,00	0%	39,47	100%	R\$ -	R\$ 1.443,81
3.1.2	FORMA DE MADEIRA EM TÁBUAS PARA FUNDAÇÕES, COM REAPROVEITAMENTO	SINAPI	M2	34,53	127,21	4.392,56	34,53	100%	0,00	0%	34,53	100%	R\$ -	R\$ 4.392,56
3.1.3	ARMAÇÃO DE AÇO CA-50 Ø 10MM, INCLUSIVE FORNECIMENTO, CORTE, DOBRA E COLOCAÇÃO	SINAPI	KG	481,26	11,86	5.702,93	481,26	100%	0,00	0%	481,26	100%	R\$ -	R\$ 5.702,93
3.1.4	CONCRETO BOMBADO FCK= 25MPA, INCLUSIVE PREPARO, LANÇAMENTO E ADENSAMENTO	SINAPI	M3	29,82	813,56	24.260,36	29,82	100%	0,00	0%	29,82	100%	R\$ -	R\$ 24.260,36
3.2	CONCRETO ARMADO PARA FUNDAÇÕES - VIGAS BALDRAMES													19.101,70
3.2.1	MUTIRÃO MISTO - ALVENARIA DE PEDRA ARGAMASSADA (TRAÇO 1:6) CI/AGREGADOS ADQUIRIDOS	SEINFRA	M3	23,24	280,69	6.755,64	23,24	100%	0,00	0%	23,24	100%	R\$ -	R\$ 6.755,64
3.2.2	FORMA DE MADEIRA EM TÁBUAS PARA FUNDAÇÕES, COM REAPROVEITAMENTO	SINAPI	M2	38,74	68,92	2.669,96	38,74	100%	0,00	0%	38,74	100%	R\$ -	R\$ 2.669,96
3.2.3	ARMAÇÃO DE AÇO CA-50 Ø 8MM, INCLUSIVE FORNECIMENTO, CORTE, DOBRA E COLOCAÇÃO	SINAPI	KG	246,48	13,53	3.334,87	246,48	100%	0,00	0%	246,48	100%	R\$ -	R\$ 3.334,87
3.2.4	ARMAÇÃO DE AÇO CA-60 Ø 5,0MM, INCLUSIVE FORNECIMENTO, CORTE, DOBRA E COLOCAÇÃO	SINAPI	KG	112,73	16,00	1.803,68	112,73	100%	0,00	0%	112,73	100%	R\$ -	R\$ 1.803,68
3.2.5	CONCRETO BOMBADO FCK= 25MPA, INCLUSIVE PREPARO, LANÇAMENTO E ADENSAMENTO	SINAPI	M3	5,81	780,99	4.537,55	5,81	100%	0,00	0%	5,81	100%	R\$ -	R\$ 4.537,55
4	SUPERESTRUTURA													127.691,82
4.1	CONCRETO ARMADO - PILARES													26.848,21
4.1.1	MONTAGEM E DESMONTAGEM DE FORMA PARA PILARES, EM CHAPA DE MADEIRA COMPENSADA PLASTIFICADA COM REAPROVEITAMENTO	SINAPI	M2	45,66	47,33	2.161,09	45,66	100%	0,00	0%	45,66	100%	R\$ -	R\$ 2.161,09
4.1.2	ARMAÇÃO DE PILAR OU VIGA DE ESTRUTURA CONVENCIONAL DE CONCRETO ARMADO UTILIZANDO AÇO CA-50 DE 10,0 MM - MONTAGEM. AF. 06/2022	SINAPI	KG	407,22	10,98	4.471,28	366,50	90%	40,72	10%	407,22	100%	R\$ 447,13	R\$ 4.471,28
4.1.3	ARMAÇÃO DE PILAR OU VIGA DE ESTRUTURA CONVENCIONAL DE CONCRETO ARMADO UTILIZANDO AÇO CA-50 DE 12,5 MM - MONTAGEM. AF. 06/2022	SINAPI	KG	543,13	9,24	5.018,52	488,82	90%	54,31	10%	543,13	100%	R\$ 501,85	R\$ 5.018,52
4.1.4	ARMAÇÃO DE PILAR OU VIGA DE ESTRUTURA CONVENCIONAL DE CONCRETO ARMADO UTILIZANDO AÇO CA-60 DE 5,0 MM - MONTAGEM. AF. 06/2022	SINAPI	KG	181,10	13,60	2.462,96	162,99	90%	18,11	10%	181,10	100%	R\$ 246,30	R\$ 2.462,96
4.1.5	CONCRETAGEM DE PILARES, FCK = 25 MPa, COM USO DE BALDES - LANÇAMENTO, ADENSAMENTO E ACABAMENTO AF. 02/2022	SINAPI	M3	13,07	974,32	12.734,36	11,76	90%	1,31	10%	13,07	100%	R\$ 1.273,44	R\$ 12.734,36
4.2	CONCRETO ARMADO - VIGAS													14.372,68
4.2.1	MONTAGEM E DESMONTAGEM DE FORMA PARA VIGAS, EM CHAPA DE MADEIRA COMPENSADA PLASTIFICADA COM REAPROVEITAMENTO	SINAPI	M2	44,38	73,12	3.245,07	35,50	80%	8,88	20%	44,38	100%	R\$ 649,01	R\$ 3.245,07
4.2.2	ARMAÇÃO DE PILAR OU VIGA DE ESTRUTURA CONVENCIONAL DE CONCRETO ARMADO UTILIZANDO AÇO CA-50 DE 10,0 MM - MONTAGEM. AF. 06/2022	SINAPI	KG	451,64	10,98	4.959,01	361,31	80%	90,33	20%	451,64	100%	R\$ 991,80	R\$ 4.959,01
4.2.3	ARMAÇÃO DE PILAR OU VIGA DE ESTRUTURA CONVENCIONAL DE CONCRETO ARMADO UTILIZANDO AÇO CA-60 DE 5,0 MM - MONTAGEM. AF. 06/2022	SINAPI	KG	105,34	13,60	1.432,62	84,27	80%	21,07	20%	105,34	100%	R\$ 286,52	R\$ 1.432,62
4.2.4	CONCRETAGEM DE VIGAS E LAJES, FCK=25 MPa, PARA QUALQUER TIPO DE LAJE COM BALDES EM EDIFICAÇÃO TERRELA - LANÇAMENTO, ADENSAMENTO E ACABAMENTO AF. 02/2022	SINAPI	M3	4,78	960,77	4.735,88	3,82	80%	0,96	20%	4,78	100%	R\$ 947,18	R\$ 4.735,88
4.3	CONCRETO ARMADO PARA PORTAS													280,06
4.3.1	VERGA PRÉ-MOLDADA PARA PORTA	SINAPI	M	6,01	38,01	228,44	6,01	100%	0,00	0%	6,01	100%	R\$ 228,44	R\$ 228,44
4.3.2	CONTRAVERGA PRÉ-MOLDADA PARA JANELA	SINAPI	M	1,03	50,12	51,62	1,03	100%	0,00	0%	1,03	100%	R\$ 51,62	R\$ 51,62
4.4	CONCRETO ARMADO - LAJE													784,80
4.4.1	LAJE DE VIGOTA TRELIÇADA H=13CM	SINAPI	M2	4,00	196,20	784,80	4,00	100%	0,00	0%	4,00	100%	R\$ 784,80	R\$ 784,80
4.5	CONCRETO ARMADO - PISO													0,00
4.5.1	MONTAGEM E DESMONTAGEM DE FORMA PARA LAJE, EM CHAPA DE MADEIRA COMPENSADA PLASTIFICADA COM REAPROVEITAMENTO	SINAPI	M2	6,32	40,36	255,08	6,32	100%	0,00	0%	6,32	100%	R\$ -	R\$ -
4.5.2	LASTRO DE BRITA COMPACTADA, ESPESURA 5CM	SEINFRA	M3	34,00	137,96	4.690,64	34,00	100%	0,00	0%	34,00	100%	R\$ -	R\$ -
4.5.3	LONA PLÁSTICA EM LAJE DE PISO DA QUADRA, ESPESURA 150 MICRAS	SEINFRA	M2	680,00	6,91	4.698,80	680,00	100%	0,00	0%	680,00	100%	R\$ -	R\$ -

Lucas de B. Monteles
 ENGENHEIRO CIVIL
 CREA-MA: 111983915-7

Item	Descrição	Quantidade	Unidade	Valor Unitário (R\$)	Valor Total (R\$)	Porcentagem (%)	Valor (R\$)	Valor (R\$)	Valor (R\$)
15.6	TORNEIRA PARA LAVATÓRIO COM ACIONAMENTO POR ALAVANCA, DECA OU EQUIVALENTE	1,00	UN	106,94	106,94	0%	0,00	0,00	0,00
15.7	DISPENSER SABONETEIRA, MELHORAMENTOS OU EQUIVALENTE	1,00	UN	115,35	115,35	0%	0,00	0,00	0,00
15.8	DISPENSER TOALHA, MELHORAMENTOS OU EQUIVALENTE	1,00	UN	115,35	115,35	0%	0,00	0,00	0,00
15.9	CABIDE METÁLICO, DECA OU EQUIVALENTE	1,00	UN	113,46	113,46	0%	0,00	0,00	0,00
15.10	BARRA DE APOIO 40 CM, AÇO INOX POLIDO, DECA OU EQUIVALENTE	2,00	UN	324,32	648,64	0%	0,00	0,00	0,00
15.11	BARRA DE APOIO 80 CM, AÇO INOX POLIDO, DECA OU EQUIVALENTE	2,00	UN	359,27	718,54	0%	0,00	0,00	0,00
16	SISTEMA DE PROTEÇÃO CONTRA INCÊNDIO				2.584,98				0,00
16.1	LUMINÁRIA DE EMERGÊNCIA DE BLOCOS AUTÔNOMOS DE LED, COM AUTONOMIA DE 2H	8,00	UN	21,39	171,12	0%	0,00	0,00	0,00
16.2	LUMINÁRIA DE EMERGÊNCIA DE BLOCOS AUTÔNOMOS DE LED, TIPO REFLETOR	2,00	UN	295,75	591,50	0%	0,00	0,00	0,00
16.3	KIT BOTOEIRA DE EMERGÊNCIA	2,00	UN	794,09	1.588,18	0%	0,00	0,00	0,00
16.4	PLACA DE SINALIZAÇÃO EM PVC FOTOLUMINESCENTE, DIMENSÕES ATÉ 480x60	18,00	UN	13,01	234,18	0%	0,00	0,00	0,00
17	INSTALAÇÃO ELÉTRICA - ZRV				28.572,61				0,00
17.1	CENTRO DE DISTRIBUIÇÃO				638,65				0,00
17.1.1	QUADRO DE DISTRIBUIÇÃO DE EMBUTIR, COMPLETO, (PARA 18 DISJUNTORES MONOPOLARES, COM BARRAMENTO PARA AS FASES: NEUTRO E PARA PROTEÇÃO, METÁLICO, PINTURA ELETROSTÁTICA EPOXI COR BEGE, C/ PORTA, TRINCO E ACESSÓRIOS)	1,00	UN	511,58	511,58	0%	0,00	0,00	0,00
17.1.2	QUADRO DE MEDIÇÃO	1,00	UN	127,07	127,07	0%	0,00	0,00	0,00
17.2	DISJUNTORES				480,69				0,00
17.2.1	DISJUNTOR MONOPOLAR TERMOMAGNÉTICO 10A	12,00	UN	10,29	123,48	0%	0,00	0,00	0,00
17.2.2	DISJUNTOR MONOPOLAR TERMOMAGNÉTICO 13A	1,00	UN	10,88	10,88	0%	0,00	0,00	0,00
17.2.3	DISJUNTOR MONOPOLAR TERMOMAGNÉTICO 32A	8,00	UN	13,51	108,08	0%	0,00	0,00	0,00
17.2.4	DISJUNTOR TRIPOLAR TERMOMAGNÉTICO 50A	1,00	UN	86,64	86,64	0%	0,00	0,00	0,00
17.2.5	INTERRUPTOR BIPOLAR DR - 25A	1,00	UN	151,61	151,61	0%	0,00	0,00	0,00
17.3	ELETRODUTOS E ACESSÓRIOS				10.458,59				0,00
17.3.1	ELETRODUTO PVC FLEXÍVEL CORRUGADO REFORÇADO, Ø25MM (DN 3/4"), INCLUSIVE CONEXÕES	270,40	M	17,82	4.818,53	0%	0,00	0,00	0,00
17.3.2	ELETRODUTO PVC RÍGIDO ROSCAVEL, Ø40MM (DN 1 1/4"), INCLUSIVE CONEXÕES	11,70	M	20,85	243,96	0%	0,00	0,00	0,00
17.3.3	ELETRODUTO PVC RÍGIDO ROSCAVEL, Ø65MM (DN 3"), INCLUSIVE CONEXÕES	60,00	M	45,21	2.712,60	0%	0,00	0,00	0,00
17.3.4	LUBA PVC ROSCA 3/4"	2,00	UN	11,12	22,24	0%	0,00	0,00	0,00
17.3.5	LUBA PVC ROSCA 1 1/4"	103,00	UN	15,39	1.585,17	0%	0,00	0,00	0,00
17.3.6	LUBA PVC ROSCA 3"	13,00	UN	38,74	503,62	0%	0,00	0,00	0,00
17.3.7	CURVA 90° LONGA 1 1/4"	1,00	UN	24,25	24,25	0%	0,00	0,00	0,00
17.3.8	CAIXA DE PASSAGEM PVC 4X4"	17,00	UN	22,03	374,51	0%	0,00	0,00	0,00
17.3.9	CAIXA DE PASSAGEM DE SOBREPOR NO TETO AÇO PINTADA 100X100X60MM	2,00	UN	13,74	27,48	0%	0,00	0,00	0,00
17.3.10	CAIXA DE PASSAGEM DE EMBUTIR PVC 150X150X68MM	2,00	UN	40,55	81,10	0%	0,00	0,00	0,00
17.3.11	CAIXA DE PASSAGEM DE EMBUTIR PVC 250X323X74MM	1,00	UN	65,14	65,14	0%	0,00	0,00	0,00
17.4	CABOS E FIOS (CONDUTORES)				11.927,17				0,00
17.4.1	CONDUTOR DE COBRE FLEXÍVEL ISOLADO, 2,5 MM², ANTI-CHAMAS, 450/750 V	850,50	M	4,02	3.419,01	0%	0,00	0,00	0,00
17.4.2	CONDUTOR DE COBRE FLEXÍVEL ISOLADO, 4,0 MM², ANTI-CHAMAS, 450/750 V	66,00	M	6,21	409,86	0%	0,00	0,00	0,00
17.4.3	CONDUTOR DE COBRE FLEXÍVEL ISOLADO, 6,0 MM², ANTI-CHAMAS, 450/750 V	286,75	M	6,69	1.910,18	0%	0,00	0,00	0,00
17.4.4	CONDUTOR DE COBRE FLEXÍVEL ISOLADO, 16,0 MM², ANTI-CHAMAS, 450/750 V	231,50	M	22,49	5.206,44	0%	0,00	0,00	0,00
17.5	ILUMINAÇÃO E TOMADAS				6.467,51				0,00
17.5.1	TOMADA UNIVERSAL 10A, COR BRANCA, COMPLETA	5,00	UN	35,09	175,45	0%	0,00	0,00	0,00
17.5.2	INTERRUPTOR 1 TECLA SIMPLES	2,00	UN	29,97	59,94	0%	0,00	0,00	0,00
17.5.3	LUMINÁRIAS LED SOBREPOR 270X1250MM, 18W	3,00	UN	309,24	927,72	0%	0,00	0,00	0,00
17.5.4	REFLETOR LED 200W	20,00	UN	265,22	5.304,40	0%	0,00	0,00	0,00
18	SISTEMA DE PROTEÇÃO CONTRA DESCARGAS ATMOSFÉRICAS (SPDA)				24.989,35				0,00
18.1	CONECTOR TIPO TERMINAL OLHAL PARA CABO #50 MM²	15,00	UN	7,21	108,15	0%	0,00	0,00	0,00
18.2	CONECTOR PARA HASTE DE ATERRAMENTO TIPO U COM DUPLA ROSCA	18,00	UN	25,16	452,88	0%	0,00	0,00	0,00
18.3	HASTE DE COBRE 2,4 M X 5/8" COPPERWELD	18,00	UN	84,22	1.515,96	0%	0,00	0,00	0,00
18.4	CABO DE COBRE NU 50MM²	255,00	M	84,00	21.420,00	0%	0,00	0,00	0,00
18.5	CAIXA DE INSPEÇÃO COM TAMPA EM PVC, Ø 230MM X 250MM	4,00	UN	53,74	214,96	0%	0,00	0,00	0,00
18.6	PARAFUSO 5/16" INOX CABEÇA SEXTAVADA COM ARRUELA	15,00	UN	25,16	377,40	0%	0,00	0,00	0,00

Lucas de B. Monteleo
 ENGENHEIRO CIVIL
 CREA-MA: 111983915-7



ITEM	DESCRIÇÃO	CONTRATADO				ACUM. ANTERIOR		MEDIÇÃO ATUAL		ACUMULADO		VALOR FINAL	
		UNID	QUANTIDADE	PREÇO UNITÁRIO R\$	PREÇO TOTAL R\$	QUANT.	%	QUANT.	%	QUANT.	%	QUANT.	ATUAL
1	SERVIÇOS PRELIMINARES				42.254,26							8.810,16	34.467,02
1.1	ADMINISTRAÇÃO LOCAL				42.254,26							8.810,16	34.467,02
1.1.1	ENGENHEIRO CIVIL DE OBRA PLENO COM ENCARGOS COMPLEMENTARES	SINAPI	H	66,00	98,99	6.533,34	24,00	36%	24,00	36%	48,00	73%	34.467,02
1.1.2	ENCARREGADO GERAL COM ENCARGOS COMPLEMENTARES	SINAPI	H	704,00	26,81	18.874,24	240,00	34%	240,00	34%	480,00	68%	12.868,80
1.2	PLACA DE OBRA EM LONA COM IMPRESSÃO DIGITAL 1,50 X 2,00M, INCLUSIVE ESTRUTURA EM METALON 20 X 20CM E ESCORAMENTO, INSTALADA - REV 02 - 09/2021	ORSE	UN	1,00	750,00	750,00	1,00	100%	0,00	0%	1,00	100%	750,00
1.3	EXECUÇÃO DE DEPOSITO EM CANTEIRO DE OBRAS, FORA DA PROJEÇÃO DA LAJE, EM CHAPA DE MADEIRA COMPENSADA, NÃO INCLUSIVE MOBILIÁRIO E EQUIPAMENTOS. AF_01/2024_PE	SINAPI	M2	9,00	1.206,93	10.862,37	9,00	100%	0,00	0%	9,00	100%	10.862,37
1.4	23/04/2026	SEINFRA	M2	655,75	5,10	3.344,33	655,75	100%	0,00	0%	655,75	100%	3.344,33
1.5	LIMPEZA MECANIZADA DE TERRENO COM REMOÇÃO DE CAMADA VEGETAL	ORSE	M2	1.000,00	1,89	1.890,00	1.000,00	100%	0,00	0%	1.000,00	100%	1.890,00
2	MOVIMENTO DE TERRA PARA FUNDADOES				22.032,27							0,00	22.032,27
2.1	ESCAVAÇÃO MANUAL PARA VIGA BALDRAME OU SAPATA CORRIDA (INCLUINDO ESCAVAÇÃO PARA COLOCAÇÃO DE FORMAS). AF_01/2024	SINAPI	M3	23,24	95,16	2.211,52	23,24	100%	0,00	0%	23,24	100%	2.211,52
2.2	REGULARIZAÇÃO E COMPACTAÇÃO DO FUNDO DE VALAS	SINAPI	M2	97,01	2,86	277,45	97,01	100%	0,00	0%	97,01	100%	277,45
2.3	REATERRO MECANIZADO DE VALAS COM RETROSCAVADEIRA	SINAPI	M3	50,52	11,14	562,79	50,52	100%	0,00	0%	50,52	100%	562,79
2.4	ATERRO C/COMPACTAÇÃO MECANICA E CONTROLE. MAT. DE AQUISIÇÃO	SEINFRA	M3	196,73	96,46	18.980,51	196,73	100%	0,00	0%	196,73	100%	18.980,51
3	FUNDADOES				54.901,36							0,00	54.901,36
3.1	CONCRETO ARMADO PARA FUNDADOES - BLOCOS				36.799,96							0,00	36.799,96
3.1.1	LASTRO DE CONCRETO NAO-ESTRUTURAL, ESPESSURA 5CM - FUNDO DE VALA	SINAPI	M2	39,47	36,58	1.443,81	39,47	100%	0,00	0%	39,47	100%	1.443,81
3.1.2	FORMA DE MADEIRA EM TABUAS PARA FUNDADOES, COM REAPROVEITAMENTO	SINAPI	M2	34,53	127,21	4.392,56	34,53	100%	0,00	0%	34,53	100%	4.392,56
3.1.3	ARMAÇÃO DE AÇO CA-50 Ø 10MM, INCLUSIVE FORNECIMENTO, CORTE, DOBRA E COLOCAÇÃO	SINAPI	KG	481,26	11,85	5.702,93	481,26	100%	0,00	0%	481,26	100%	5.702,93
3.1.4	CONCRETO BOMBADO FCK=25MPA, INCLUINDO PREPARO, LANÇAMENTO E ADENSAMENTO	SINAPI	M3	29,82	813,56	24.260,36	29,82	100%	0,00	0%	29,82	100%	24.260,36
3.2	CONCRETO ARMADO PARA FUNDADOES - VIGAS BALDRAMES				19.101,70							0,00	19.101,70
3.2.1	MULTÍPLA MISTO - ALVEARIA DE PEDRA ARGAMASSADA (TRAÇO 1:6) C/AGREGADOS ADQUIRIDOS	SEINFRA	M3	23,24	290,69	6.755,64	23,24	100%	0,00	0%	23,24	100%	6.755,64
3.2.2	FORMA DE MADEIRA EM TABUAS PARA FUNDADOES, COM REAPROVEITAMENTO	SINAPI	M2	38,74	68,92	2.669,96	38,74	100%	0,00	0%	38,74	100%	2.669,96
3.2.3	ARMAÇÃO DE AÇO CA-50 Ø 8MM, INCLUSIVE FORNECIMENTO, CORTE, DOBRA E COLOCAÇÃO	SINAPI	KG	246,48	13,53	3.334,87	246,48	100%	0,00	0%	246,48	100%	3.334,87
3.2.4	ARMAÇÃO DE AÇO CA-60 Ø 5,0MM, INCLUSIVE FORNECIMENTO, CORTE, DOBRA E COLOCAÇÃO	SINAPI	KG	112,73	16,00	1.803,68	112,73	100%	0,00	0%	112,73	100%	1.803,68
3.2.5	CONCRETO BOMBADO FCK=25MPA, INCLUINDO PREPARO, LANÇAMENTO E ADENSAMENTO	SINAPI	M3	5,81	780,99	4.537,55	5,81	100%	0,00	0%	5,81	100%	4.537,55
4	SUPERESTRUTURA				346.084,71							91.714,36	127.591,82
4.1	CONCRETO ARMADO - PILARES				26.846,21							2.468,72	26.846,21
4.1.1	MONTAGEM E DESMONTAGEM DE FORMA PARA PILARES, EM CHAPA DE MADEIRA COMPENSADA PLASTIFICADA COM REAPROVEITAMENTO	SINAPI	M2	45,66	47,33	2.161,09	45,66	100%	0,00	0%	45,66	100%	2.161,09
4.1.2	ARMAÇÃO DE PILAR OU VIGA DE ESTRUTURA CONVENCIONAL DE CONCRETO ARMADO UTILIZANDO AÇO CA-50 DE 10,0 MM - MONTAGEM. AF_06/2022	SINAPI	KG	407,22	10,98	4.471,28	386,50	90%	40,72	10%	407,22	100%	4.471,28
4.1.3	ARMAÇÃO DE PILAR OU VIGA DE ESTRUTURA CONVENCIONAL DE CONCRETO ARMADO UTILIZANDO AÇO CA-50 DE 12,5 MM - MONTAGEM. AF_06/2022	SINAPI	KG	543,13	9,24	5.018,52	488,82	90%	54,31	10%	543,13	100%	5.018,52
4.1.4	ARMAÇÃO DE PILAR OU VIGA DE ESTRUTURA CONVENCIONAL DE CONCRETO ARMADO UTILIZANDO AÇO CA-60 DE 5,0 MM - MONTAGEM. AF_05/2022	SINAPI	KG	181,10	13,60	2.462,96	162,98	90%	18,11	10%	181,10	100%	2.462,96
4.1.5	CONCRETAGEM DE PILARES; FCK = 25 MPa, COM USO DE BALDES - LANÇAMENTO, ADENSAMENTO E ACABAMENTO. AF_02/2022	SINAPI	M3	13,07	97,32	12.734,36	11,76	90%	1,31	10%	13,07	100%	12.734,36
4.2	CONCRETO ARMADO - VIGAS				14.372,56							2.874,51	14.372,56
4.2.1	MONTAGEM E DESMONTAGEM DE FORMA PARA VIGAS, EM CHAPA DE MADEIRA COMPENSADA PLASTIFICADA COM REAPROVEITAMENTO	SINAPI	M2	44,38	73,12	3.245,07	35,50	80%	8,88	20%	44,38	100%	3.245,07
4.2.2	ARMAÇÃO DE PILAR OU VIGA DE ESTRUTURA CONVENCIONAL DE CONCRETO ARMADO UTILIZANDO AÇO CA-50 DE 10,0 MM - MONTAGEM. AF_06/2022	SINAPI	KG	451,64	10,98	4.959,01	361,31	80%	90,33	20%	451,64	100%	4.959,01
4.2.3	ARMAÇÃO DE PILAR OU VIGA DE ESTRUTURA CONVENCIONAL DE CONCRETO ARMADO UTILIZANDO AÇO CA-60 DE 5,0 MM - MONTAGEM. AF_06/2022	SINAPI	KG	105,34	13,60	1.432,62	84,27	80%	21,07	20%	105,34	100%	1.432,62
4.2.4	CONCRETAGEM DE VIGAS E LAJES. FCK=25 MPa, PARA QUALQUER TIPO DE LAJE COM BALDES EM EDIFICAÇÃO TERRELA - LANÇAMENTO, ADENSAMENTO E ACABAMENTO. AF_02/2022	SINAPI	M3	4,78	990,77	4.735,88	3,82	80%	0,96	20%	4,78	100%	4.735,88
4.3	CONCRETO ARMADO PARA VERGAS				280,06							280,06	280,06
4.3.1	VERGA PRE-MOLDADA PARA PORTA	SINAPI	M	6,01	38,01	228,44		0%	6,01	100%	6,01	100%	228,44
4.3.2	CONTRAVERGA PRE-MOLDADA PARA JANELA	SINAPI	M	1,03	50,12	51,62		0%	1,03	100%	1,03	100%	51,62
4.4	CONCRETO ARMADO - LAJES				784,80							784,80	784,80
4.4.1	LAJE DE VIGOTA, TRELICADA H=13CM	SINAPI	M2	4,00	196,20	784,80		0%	4,00	100%	4,00	100%	784,80
4.5	CONCRETO ARMADO - PISO				86.464,12							0,00	86.464,12

Item	Descrição	Quantidade	Valor Unitário	Valor Total	Alíquota (%)	Valor Base	Valor ICMS	Valor IPI	Valor PIS	Valor COFINS	Valor Total com Tributos
15.6	TORNEIRA PARA LAVATORIO COM ACOIONAMENTO POR ALAVANCA, DECA OU EQUIVALENTE	UN	1,00	106,94	0,00	0%	0,00	0,00	0,00	0,00	106,94
15.7	DISPENSER SABONETEIRA, MELHORAMENTOS OU EQUIVALENTE	SINAPI	UN	115,35	0,00	0%	0,00	0,00	0,00	0,00	115,35
15.8	DISPENSER TOALHA, MELHORAMENTOS OU EQUIVALENTE	SINAPI	UN	115,35	0,00	0%	0,00	0,00	0,00	0,00	115,35
15.9	CABIDE METALICO, DECA OU EQUIVALENTE	ORSE	UN	113,46	0,00	0%	0,00	0,00	0,00	0,00	113,46
15.10	BARRA DE APOIO 40 CM, AÇO INOX POLIDO, DECA OU EQUIVALENTE	SINAPI	UN	324,32	0,00	0%	0,00	0,00	0,00	0,00	324,32
15.11	BARRA DE APOIO 80 CM, AÇO INOX POLIDO, DECA OU EQUIVALENTE	SINAPI	UN	718,54	0,00	0%	0,00	0,00	0,00	0,00	718,54
16	SISTEMA DE PROTEÇÃO CONTRA INCÊNDIO			2.884,98							2.884,98
16.1	LUMINÁRIA DE EMERGÊNCIA DE BLOCOS ALÇOMIOS DE LED, COM AUTONOMIA DE 2H	SINAPI	UN	8,00	21,39	0%	0,00	0,00	0,00	0,00	21,39
16.2	LUMINÁRIA DE EMERGÊNCIA DE BLOCOS ALÇOMIOS DE LED, TIPO REFLETOR	ORSE	UN	2,00	255,75	0%	0,00	0,00	0,00	0,00	255,75
16.3	KIT BOTADEIRA DE EMERGÊNCIA	ORSE	UN	2,00	794,09	0%	0,00	0,00	0,00	0,00	794,09
16.4	PLACA DE SINALIZAÇÃO EM PVC FOTOLUMINESCENTE, DIMENSÕES ATÉ 480CM²	ORSE	UN	18,00	13,01	0%	0,00	0,00	0,00	0,00	13,01
17	INSTALAÇÃO ELÉTRICA - 220V			29.572,61							29.572,61
17.1	CENTRO DE DISTRIBUIÇÃO			638,65							638,65
17.1.1	QUADRO DE DISTRIBUIÇÃO DE EMBUTIR, COMPLETO, (PARA 18 DISJUNTORES MONOPOLARES, COM BARRAMENTO PARA AS FASES, NEUTRO E PARA PROTEÇÃO, METÁLICO, PINTURA ELETROSTÁTICA EPOXI COR BEGE, C/ PORTA, TRINCO E ACESSÓRIOS)	SINAPI	UN	1,00	511,58	0%	0,00	0,00	0,00	0,00	511,58
17.1.2	QUADRO DE MEDIÇÃO	SINAPI	UN	1,00	127,07	0%	0,00	0,00	0,00	0,00	127,07
17.2	DISJUNTORES			480,69							480,69
17.2.1	DISJUNTOR MONOPOLAR TERMOMAGNETICO 10A	SINAPI	UN	12,00	10,29	0%	0,00	0,00	0,00	0,00	10,29
17.2.2	DISJUNTOR MONOPOLAR TERMOMAGNETICO 13A	SINAPI	UN	1,00	10,88	0%	0,00	0,00	0,00	0,00	10,88
17.2.3	DISJUNTOR MONOPOLAR TERMOMAGNETICO 32A	SINAPI	UN	8,00	13,51	0%	0,00	0,00	0,00	0,00	108,08
17.2.4	DISJUNTOR TRIPOLAR TERMOMAGNETICO 50A	SINAPI	UN	1,00	86,64	0%	0,00	0,00	0,00	0,00	86,64
17.2.5	INTERRUPTOR BIPOLAR DR - 25A	SEINFRA	UN	1,00	151,61	0%	0,00	0,00	0,00	0,00	151,61
17.3	ELETRODUTOS E ACESSÓRIOS			10.458,59							10.458,59
17.3.1	ELETRODUTO PVC FLEXÍVEL CORRUGADO REFORÇADO, Ø25MM (DN 3/4"), INCLUSIVE CONEXÕES	SINAPI	M	270,40	17,82	0%	0,00	0,00	0,00	0,00	17,82
17.3.2	ELETRODUTO PVC RÍGIDO ROSCAVEL, Ø40MM (DN 1 1/4"), INCLUSIVE CONEXÕES	SINAPI	M	11,70	20,85	0%	0,00	0,00	0,00	0,00	20,85
17.3.3	ELETRODUTO PVC RÍGIDO ROSCAVEL, Ø83MM (DN 3"), INCLUSIVE CONEXÕES	SINAPI	M	60,00	45,21	0%	0,00	0,00	0,00	0,00	2.712,60
17.3.4	LUVA PVC ROSCA 3/4"	SINAPI	UN	2,00	11,12	0%	0,00	0,00	0,00	0,00	22,24
17.3.5	LUVA PVC ROSCA 1 1/4"	SINAPI	UN	103,00	15,39	0%	0,00	0,00	0,00	0,00	1.585,17
17.3.6	LUVA PVC ROSCA 3"	SINAPI	UN	13,00	38,74	0%	0,00	0,00	0,00	0,00	503,62
17.3.7	CURVA 90° LONGA 1 1/4"	SINAPI	UN	1,00	24,25	0%	0,00	0,00	0,00	0,00	24,25
17.3.8	CAIXA DE PASSAGEM PVC 4X4"	SINAPI	UN	17,00	22,03	0%	0,00	0,00	0,00	0,00	374,51
17.3.9	CAIXA DE PASSAGEM DE SOBREPOR NO TETO AÇO PINTADA 100X100X80MM	SINAPI	UN	2,00	13,74	0%	0,00	0,00	0,00	0,00	27,48
17.3.10	CAIXA DE PASSAGEM DE EMBUTIR PVC 150X150X68MM	SEINFRA	UN	2,00	40,55	0%	0,00	0,00	0,00	0,00	81,10
17.3.11	CAIXA DE PASSAGEM DE EMBUTIR PVC 250X233X74MM	SEINFRA	UN	1,00	65,14	0%	0,00	0,00	0,00	0,00	65,14
17.4	CABOS E FIOS (CONDUTORES)			11.627,17							11.627,17
17.4.1	CONDUTOR DE COBRE FLEXÍVEL ISOLADO, 2.5 MM², ANTI-CHAMAS, 450/750 V	SINAPI	M	850,50	4,02	0%	0,00	0,00	0,00	0,00	3.419,01
17.4.2	CONDUTOR DE COBRE FLEXÍVEL ISOLADO, 4.0 MM², ANTI-CHAMAS, 450/750 V	SINAPI	M	66,00	6,21	0%	0,00	0,00	0,00	0,00	409,86
17.4.3	CONDUTOR DE COBRE FLEXÍVEL ISOLADO, 6.0 MM², ANTI-CHAMAS, 450/750 V	SINAPI	M	286,75	8,69	0%	0,00	0,00	0,00	0,00	2.491,86
17.4.4	CONDUTOR DE COBRE FLEXÍVEL ISOLADO, 16.0 MM², ANTI-CHAMAS, 450/750 V	SINAPI	M	231,50	22,49	0%	0,00	0,00	0,00	0,00	5.206,44
17.5	LUMINAÇÃO E TOMADAS			6.487,51							6.487,51
17.5.1	TOMADA UNIVERSAL, 10A, COR BRANCA, COMPLETA	SINAPI	UN	5,00	35,09	0%	0,00	0,00	0,00	0,00	175,45
17.5.2	INTERRUPTOR 1 TECLA SIMPLES	SINAPI	UN	2,00	29,97	0%	0,00	0,00	0,00	0,00	59,94
17.5.3	LUMINÁRIAS LED SOBREPOR 270X1250MM, 18W	SINAPI	UN	3,00	309,24	0%	0,00	0,00	0,00	0,00	927,72
17.5.4	REFLETOR LED 200W	ORSE	UN	20,00	265,22	0%	0,00	0,00	0,00	0,00	5.304,40
18	SISTEMA DE PROTEÇÃO CONTRA DESCARGAS ATMOSFÉRICAS (SPDA)			24.885,35							24.885,35
18.1	CONECTOR TIPO TERMINAL OLHAL PARA CABO #50 MM²	SEINFRA	UN	15,00	7,21	0%	0,00	0,00	0,00	0,00	108,15
18.2	CONECTOR PARA HASTE DE ATERRAMENTO TIPO U COM DUPLA ROSCA	SINAPI	UN	18,00	25,16	0%	0,00	0,00	0,00	0,00	452,88
18.3	HASTE DE COBRE 2,4 M X 5/8" COPPERWELD	SINAPI	UN	18,00	84,22	0%	0,00	0,00	0,00	0,00	1.515,96
18.4	CABO DE COBRE NJ 50MM²	SINAPI	M	255,00	84,00	0%	0,00	0,00	0,00	0,00	21.420,00
18.5	CAIXA DE INSPEÇÃO COM TAMPA EM PVC, Ø 230MM X 250MM	SINAPI	UN	4,00	53,74	0%	0,00	0,00	0,00	0,00	214,96
18.6	PARAFUSO 5/16" INOX CABEÇA SEXTAVADA COM ARRUELA	SINAPI	UN	15,00	25,16	0%	0,00	0,00	0,00	0,00	377,40

ESTADO DO MARANHÃO
PREFEITURA MUNICIPAL DE CHAPADINHA
SECRETARIA MUNICIPAL DE INFRAESTRUTURA E URBANISMO

RELATÓRIO FOTOGRÁFICO

Relatório fotográfico para 3ª medição realizada "in loco" na Quadra coberta na NO POVOADO CANTO DO FERREIRA, no município Chapadina - MA, 65500-000.



Imagem 1 – Execução da alvenaria, chapisco, reboco e armação das vigas superiores.



Imagem 2 – Execução da alvenaria, chapisco, reboco e armação das vigas superiores.

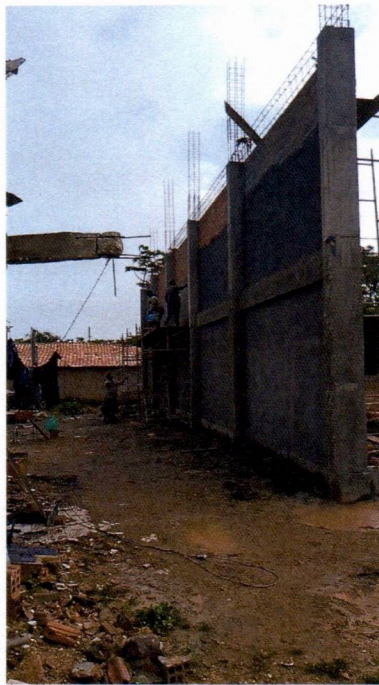

Lucas de B. Montelcs
ENGENHEIRO CIVIL
CREA-MA: 111983915-7



Imagem 3 – Execução da alvenaria, chapisco e reboco.



Imagem 4 – Execução da alvenaria, chapisco e reboco.



Imagem 5 – Execução do reboco externo da quadra.



Imagem 6 – Execução do reboco interno da quadra.



Imagem 7 – Execução das vigas superiores, alvenaria, pilares, chapisco e reboco.



Imagem 8 – Execução do chapisco e reboco externo.



Imagem 9 – Execução do reboco externo.



Imagem 10 – Instalação dos pilares da cobertura metálica.



Imagem 11 – Instalação dos pilares da cobertura metálica.



ARCANJO CONSTRUCOES LTDA
R TREZE DE MAIO Nº 339 – CENTRO
CNPJ.: 03.720.572/0001-33
CAXIAS – MA CEP.: 65.606-180
Email: arcanjoconstrucoes23@hotmail.com

Caxias/MA, em 07 de Maio de 2026.

Ilma. Senhora.,

NARA DA SILVA MACEDO
Secretário Municipal de Educação
Nesta

Eu, Karllyson Carvalho Moura, brasileiro, casado, empresário, portador da Cédula de Identidade RG no 0315375220061 SESP/MA, inscrito no CPF no 053.774.783-47, representante legal da Empresa **ARCANJO CONSTRUÇÕES LTDA**, com sede na rua 13 de Maio, nº 339, Bairro centro, CEP :65608-480, Cidade de Caxias, Estado do Maranhão, vem requerer a Vossa Senhoria o pagamento da **NFS-e nº 0011** no valor de **R\$ R\$ 173.415,52 (CENTO E SETENTA E TRÊS MIL E QUATROCENTOS E QUINZE REAIS E CINQUENTA E DOIS CENTAVOS)**, referente a **3ª (terceira) medição da execução da CONSTRUÇÃO DE QUADRA POLIESPORTIVA COBERTA NA UNIDADE INTEGRADA JOSÉ SOUSA DOS SANTOS, NO POV. CANTO DO FERREIRA, ZONA RURAL DE CHAPADINHA- LOTE 02, DE ACORDO COM O 3º TERMO ADITIVO AO CONTRATO Nº 231/2024, PROCESSO ADMINISTRATIVO 1900/2024, CONCORRENCIA 018/2024**, e especificações constantes o Projeto Básico de Engenharia em anexo no processo licitatório.

Banco: BANCO DO BRASIL

Agência: 124-4

Conta: 86910-4

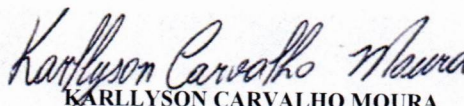
KARLLYSON CARVALHO MOURA
ENG. CIVIL – CONFEA 1118602986
CPF Nº 053.774.783-47
Representante Legal

Chave de Acesso da NFS-e
2103000220372057200013300000000001126051829790190



Número da NFS-e
11

Competência da NFS-e
07/05/2026

Data e Hora da emissão da NFS-e
07/05/2026 15:40:50

Número da DPS
7

Série da DPS
70000

Data e Hora da emissão da DPS
07/05/2026 15:40:50

A autenticidade desta NFS-e pode ser verificada pela leitura deste código QR ou pela consulta da chave de acesso no portal nacional da NFS-e

EMITENTE DA NFS-e Prestador do Serviço	CNPJ / CPF / NIF 03.720.572/0001-33	Inscrição Municipal 30975	Telefone (99) 8473-3314
Nome / Nome Empresarial ARCANJO CONSTRUCOES LTDA		E-mail ARCANJOCONSTRUCOES23@HOTMAIL.COM	
Endereço RUA TREZE DE MAIO, 339, CENTRO		Município Caxias - MA	CEP 65606-180
Simplex Nacional na Data de Competência Optante - Microempresa ou Empresa de Pequeno Porte (ME/EPP)		Regime de Apuração Tributária pelo SN Regime de apuração dos tributos federais e municipal pelo Simplex Nacional	

TOMADOR DO SERVIÇO	CNPJ / CPF / NIF 30.887.156/0001-05	Inscrição Municipal -	Telefone -
Nome / Nome Empresarial SECRETARIA MUNICIPAL DE EDUCACAO DE CHAPADINHA - MA		E-mail -	
Endereço SENADOR VITORINO FREIRE, 1042, CENTRO		Município Chapadinha - MA	CEP 65500-000

INTERMEDIÁRIO DO SERVIÇO NÃO IDENTIFICADO NA NFS-e

SERVIÇO PRESTADO

Código de Tributação Nacional 07.02.01 - Execução, por administração, de obras de construção civil...	Código de Tributação Municipal -	Local da Prestação Chapadinha - MA	País da Prestação -
Descrição do Serviço REFERENTE PAGAMENTO DA 3ª MEDIÇÃO DA EXECUÇÃO DA CONSTRUÇÃO DE QUADRA POLIESPORTIVA COBERTA NA UNIDADE INTEGRADA JOSÉ SOUSA DOS SANTOS NO POVOADO CANTO DO FERREIRA ZONA RURAL DE CHAPADINHA - LOTE 02 DE ACORDO COM O 3º TERMO DE ADITIVO AO CONTRATO Nº 231/2024 PROCESSO ADMINISTRATIVO 1900/2024 CONCORRÊNCIA 018/2024			

TRIBUTAÇÃO MUNICIPAL

Tributação do ISSQN Operação Tributável	País Resultado da Prestação do Serviço -	Município de Incidência do ISSQN Chapadinha - MA	Regime Especial de Tributação Nenhum
Tipo de Imunidade -	Suspensão da Exigibilidade do ISSQN Não	Número Processo Suspensão -	Benefício Municipal -
Valor do Serviço R\$ 173.415,52	Desconto Incondicionado -	Total Deduções/Reduções R\$ 69.366,21	Cálculo do BM -
BC ISSQN R\$ 104.049,31	Alíquota Aplicada 5,00%	Retenção do ISSQN Retido pelo Tomador	ISSQN Apurado R\$ 5.202,47

TRIBUTAÇÃO FEDERAL

IRRF -	Contribuição Previdenciária - Retida -	Contribuições Sociais - Retidas -	Descrição Contrib. Sociais - Retidas -
PIS - Débito Apuração Própria -	COFINS - Débito Apuração Própria -		

VALOR TOTAL DA NFS-E

Valor do Serviço R\$ 173.415,52	Desconto Condicionado -	Desconto Incondicionado -	ISSQN Retido R\$ 5.202,47
Total das Retenções Federais -	PIS/COFINS - Débito Apur. Própria -		Valor Líquido da NFS-e R\$ 168.213,05

TOTAIS APROXIMADOS DOS TRIBUTOS

Federais -	Estaduais -	Municipais -
---------------	----------------	-----------------

INFORMAÇÕES COMPLEMENTARES

NBS: 101012900

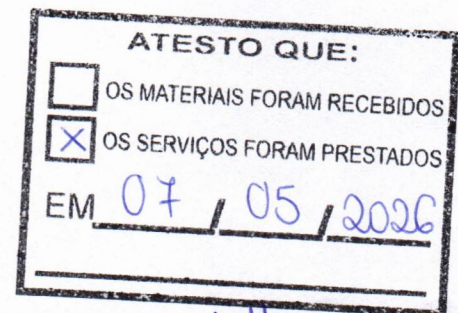

Lucas de B. Monteles
ENGENHEIRO CIVIL
CREA-MA: 111983915-7

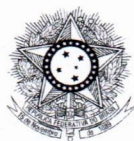

PODER JUDICIÁRIO
JUSTIÇA DO TRABALHO

CERTIDÃO NEGATIVA DE DÉBITOS TRABALHISTAS

Nome: ARCANJO CONSTRUCOES LTDA (MATRIZ E FILIAIS)
CNPJ: 03.720.572/0001-33
Certidão n°: 46500271/2026
Expedição: 07/05/2026, às 11:02:05
Validade: 03/11/2026 - 180 (cento e oitenta) dias, contados da data de sua expedição.

Certifica-se que **ARCANJO CONSTRUCOES LTDA (MATRIZ E FILIAIS)**, inscrito(a) no CNPJ sob o n° **03.720.572/0001-33**, **NÃO CONSTA** como inadimplente no Banco Nacional de Devedores Trabalhistas. Certidão emitida com base nos arts. 642-A e 883-A da Consolidação das Leis do Trabalho, acrescentados pelas Leis ns.º 12.440/2011 e 13.467/2017, e no Ato 01/2022 da CGJT, de 21 de janeiro de 2022. Os dados constantes desta Certidão são de responsabilidade dos Tribunais do Trabalho.

No caso de pessoa jurídica, a Certidão atesta a empresa em relação a todos os seus estabelecimentos, agências ou filiais.

A aceitação desta certidão condiciona-se à verificação de sua autenticidade no portal do Tribunal Superior do Trabalho na Internet (<http://www.tst.jus.br>).

Certidão emitida gratuitamente.

INFORMAÇÃO IMPORTANTE

Do Banco Nacional de Devedores Trabalhistas constam os dados necessários à identificação das pessoas naturais e jurídicas inadimplentes perante a Justiça do Trabalho quanto às obrigações estabelecidas em sentença condenatória transitada em julgado ou em acordos judiciais trabalhistas, inclusive no concernente aos recolhimentos previdenciários, a honorários, a custas, a emolumentos ou a recolhimentos determinados em lei; ou decorrentes de execução de acordos firmados perante o Ministério Público do Trabalho, Comissão de Conciliação Prévia ou demais títulos que, por disposição legal, contiver força executiva.

[Voltar](#)[Imprimir](#)

Certificado de Regularidade do FGTS - CRF

Inscrição: 03.720.572/0001-33
Razão Social: ARCANJO CONSTRUCOES LTDA
Endereço: R TREZE DE MAIO 339 / CENTRO / CAXIAS / MA / 65606-180

A Caixa Econômica Federal, no uso da atribuição que lhe confere o Art. 7, da Lei 8.036, de 11 de maio de 1990, certifica que, nesta data, a empresa acima identificada encontra-se em situação regular perante o Fundo de Garantia do Tempo de Serviço - FGTS.

O presente Certificado não servirá de prova contra cobrança de quaisquer débitos referentes a contribuições e/ou encargos devidos, decorrentes das obrigações com o FGTS.

Validade: 03/05/2026 a 01/06/2026

Certificação Número: 2026050303091306594817

Informação obtida em 07/05/2026 11:00:56

A utilização deste Certificado para os fins previstos em Lei esta condicionada a verificação de autenticidade no site da Caixa:
www.caixa.gov.br



MINISTÉRIO DA FAZENDA
Secretaria da Receita Federal do Brasil
Procuradoria-Geral da Fazenda Nacional

**CERTIDÃO NEGATIVA DE DÉBITOS RELATIVOS AOS TRIBUTOS FEDERAIS E À DÍVIDA
ATIVA DA UNIÃO**

Nome: ARCANJO CONSTRUCOES LTDA
CNPJ: 03.720.572/0001-33

Ressalvado o direito de a Fazenda Nacional cobrar e inscrever quaisquer dívidas de responsabilidade do sujeito passivo acima identificado que vierem a ser apuradas, é certificado que não constam pendências em seu nome, relativas a créditos tributários administrados pela Secretaria da Receita Federal do Brasil (RFB) e a inscrições em Dívida Ativa da União (DAU) junto à Procuradoria-Geral da Fazenda Nacional (PGFN).

Esta certidão é válida para o estabelecimento matriz e suas filiais e, no caso de ente federativo, para todos os órgãos e fundos públicos da administração direta a ele vinculados. Refere-se à situação do sujeito passivo no âmbito da RFB e da PGFN e abrange inclusive as contribuições sociais previstas nas alíneas 'a' a 'd' do parágrafo único do art. 11 da Lei nº 8.212, de 24 de julho de 1991.

A aceitação desta certidão está condicionada à verificação de sua autenticidade na Internet, nos endereços <<http://rfb.gov.br>> ou <<http://www.pgfn.gov.br>>.

Certidão emitida gratuitamente com base na Portaria Conjunta RFB/PGFN nº 1.751, de 2/10/2014.

Emitida às 11:59:04 do dia 04/12/2025 <hora e data de Brasília>.

Válida até 02/06/2026.

Código de controle da certidão: **EDAB.BEBF.9F58.0CD7**

Qualquer rasura ou emenda invalidará este documento.



**GOVERNO DO ESTADO DO MARANHÃO
SECRETARIA DE ESTADO DA FAZENDA**

CERTIDÃO NEGATIVA DE DÉBITO

Nº Certidão: 029291/26

Data da

03/02/2026 14:44:36

Inscrição Estadual: 128224320

CPF/CNPJ: 03720572000133

Razão Social: ARCANJO CONSTRUCOES LTDA

Endereço: RUA TREZE DE MAIO, 339 CEP: 65606180 - CENTRO

Telefone: (99)81111179

Município: CAXIAS

UF: MA

Certificamos que, após a realização das consultas procedidas no sistema desta Secretaria, substanciado pelos artigos 240 a 242, da lei nº 7.799, de 19/12/2002 e disposto no artigo 205 da lei nº 5.172, de 25 de outubro de 1966 (Código Tributário Nacional), não constam débitos relativos aos tributos estaduais, administrados por esta Secretaria, em nome do sujeito passivo acima identificado. Ressalvado, todavia, à Fazenda Pública Estadual o direito da cobrança de dívidas que venham a ser apuradas e não alcançadas pela decadência.

Validade da Certidão: 90 (noventa) dias: 04/05/2026.

A autenticidade desta certidão deverá ser confirmada no endereço:
<http://portal.sefaz.ma.gov.br/>, clicando no item "Certidões" e em seguida em "Validação de Certidão Negativa de Débito".

CERTIDÃO EMITIDA GRATUITAMENTE.

Data Impressão: 12/03/2026 17:45:24



**GOVERNO DO ESTADO DO MARANHÃO
SECRETARIA DE ESTADO DA FAZENDA**

CERTIDÃO NEGATIVA DE DÍVIDA ATIVA

Nº Certidão: 027153/26

Data da

12/03/2026 17:46:39

Inscrição Estadual: 128224320

CPF/CNPJ:03720572000133

Razão Social: ARCANJO CONSTRUCOES LTDA

Endereço: RUA TREZE DE MAIO, 339 CEP: 65606180 - CENTRO

Telefone: (99)81111179

Município: CAXIAS

UF: MA

Certificamos que, após a realização das consultas procedidas no sistema desta Secretaria e na forma do disposto do artigo 156, da lei nº 2.231, de 29/12/1962, substanciado pelos artigos 240 a 242 da lei nº 7.799, de 19/12/2002, bem como prescreve o artigo 205 da lei nº 5.172, de 25 de outubro de 1966 (Código Tributário Nacional) não constam débitos inscritos na Dívida Ativa, em nome do sujeito passivo acima identificado.

Validade da Certidão: 90 (noventa) dias: 10/06/2026.

A autenticidade desta certidão deverá ser confirmada no endereço:
<http://portal.sefaz.ma.gov.br/>, clicando no item "Certidões" e em seguida em "Validação de Certidão Negativa de Dívida Ativa".

CERTIDÃO EMITIDA GRATUITAMENTE.

Data Impressão: 12/03/2026 17:46:39



PREFEITURA MUNICIPAL DE CAXIAS
GOVERNO DE CAXIAS

CERTIDÃO NEGATIVA

Nº: 0002162

Informações do Contribuinte			
CÓDIGO 230607	NOME DO CONTRIBUINTE ARCANJO CONSTRUÇOES LTDA	CPF / CNPJ 03.720.572/0001-33	
ENDEREÇO RUA TREZE DE MAIO	NÚMERO 339	COMPLEMENTO	BAIRRO CENTRO
NÚMERO CEP	MUNICÍPIO - UF CAXIAS - MA	APTO / SALA	NOME EDIFÍCIO

Informações do Requerente		
Nº DE DOCUMENTO 053.774.783-47	NOME DO REQUERENTE ARCANJO CONSTRUÇÕES LTDA	FINALIDADE NADA CONSTA
OBSERVAÇÕES		

**Data de Emissão: 05/02/2026 Hora de Emissão:
15:30:56**

Validade: 06/05/2026

A prefeitura do **Município de Caxias - MA**, por intermédio da Secretaria Adjunta de Gestão Fazendária, **CERTIFICA** que o contribuinte acima qualificado, encontra-se em situação regular perante a **FAZENDA PÚBLICA MUNICIPAL** não constatando débitos referentes a Tributos Municipais, inscritos ou não em Dívida Ativa até a presente data, com validade da presente certidão em (90) dias, Conforme Código Tributário Municipal, fica ressalvado o direito de a Fazenda Pública Municipal inscrever e cobrar eventuais débitos que vierem a ser apurados, mesmo referente a período anterior a emissão da presente certidão.

NADA MAIS havendo, o referido e verdade do que dou fé.

A respectiva Certidão de Débitos poderá ser VALIDADA no site <http://www.prefeituramoderna.com.br>

Escolha o município- IPTU- Documentos Emitidos - Validação da Certidão

Já nas certidões de empresas:

A respectiva Certidão de Débitos poderá ser VALIDADA no site <http://www.prefeituramoderna.com.br>

Escolha o município- ISS - Suporte - Validação de Certidão.

CAXIAS (MA), 05 de Fevereiro de 2026





PREFEITURA MUNICIPAL DE CAXIAS
GOVERNO DE CAXIAS

CERTIDÃO NEGATIVA

Nº: 0004176

Informações do Contribuinte			
CÓDIGO 230607	NOME DO CONTRIBUINTE ARCANJO CONSTRUÇOES LTDA	CPF / CNPJ 03.720.572/0001-33	
ENDEREÇO RUA TREZE DE MAIO	NÚMERO 339	COMPLEMENTO	BAIRRO CENTRO
NÚMERO CEP	MUNICÍPIO - UF CAXIAS - MA	APTO / SALA	NOME EDIFÍCIO

Informações do Requerente		
Nº DE DOCUMENTO 053.774.783-47	NOME DO REQUERENTE ARCANJO CONSTRUÇÕES LTDA	FINALIDADE NADA CONSTA
OBSERVAÇÕES		

**Data de Emissão: 29/04/2026 Hora de Emissão:
17:33:51**

Validade: 28/07/2026

A prefeitura do **Município de Caxias - MA**, por intermédio da Secretaria Adjunta de Gestão Fazendária, **CERTIFICA** que o contribuinte acima qualificado, encontra-se em situação regular perante a **FAZENDA PÚBLICA MUNICIPAL** não constatando débitos referentes a Tributos Municipais, inscritos ou não em Dívida Ativa até a presente data, com validade da presente certidão em (90) dias, Conforme Código Tributário Municipal, fica ressalvado o direito de a Fazenda Pública Municipal inscrever e cobrar eventuais débitos que vierem a ser apurados, mesmo referente a período anterior a emissão da presente certidão.

NADA MAIS havendo, o referido e verdade do que dou fé.

A respectiva Certidão de Débitos poderá ser VALIDADA no site <http://www.prefeituramoderna.com.br>

Escolha o município- IPTU- Documentos Emitidos - Validação da Certidão

Já nas certidões de empresas:

A respectiva Certidão de Débitos poderá ser VALIDADA no site <http://www.prefeituramoderna.com.br>

Escolha o município- ISS - Suporte - Validação de Certidão.

CAXIAS (MA), 29 de Abril de 2026

