

LOTE 2
2ª medição

OFICIO Nº 112/2026-GAB. SINURB

Chapadina MA, 17 de março de 2026

À Senhora
Nara da Silva Macedo
Secretária Municipal de Educação.

Assunto: Processo para pagamento da 2ª medição dos serviços de construção de quadras poliesportivas no município de Chapadina, executados pela empresa ARCANJO CONSTRUÇÕES LTDA.

Senhora Secretária,

Com os cumprimentos iniciais, aproveitamos do expediente, para encaminhar em anexo, processo para análise e posterior deliberação do pagamento da **2ª medição** de serviços executados pela empresa **ARCANJO CONSTRUÇÕES LTDA**, sob CNPJ nº 03.720.572/0001-33, referente a **serviços de construção de quadras poliesportivas no município de Chapadina** (LOTE 1. U.I. Agostinho Ribeiro, LOTE 2. U.I. José Sousa dos Santos, Pov. Canto do Ferreira, LOTE 3. U.E. Dr. Otavio Passos, Pov. Brejo do Meio, LOTE 4. U.I. Prof. Oliveira Roma) conforme:

Contrato nº 231/2024,

Apenso ao Proc. Adm. nº 1900/2024,

Concorrência nº 018/2024,

Referência: LOTE 2.: U.I. José Sousa dos Santos, Pov. Canto do Ferreira, **NF** nº 07,

Valor R\$ 111.602,30.

Sem mais para o momento, colocamo-nos à disposição para eventuais esclarecimentos ao passo que renovamos nossos votos de estima e consideração.

Atenciosamente,

RAIMUNDO PERES DA SILVA FILHO
Secretário Municipal de Infraestrutura e Urbanismo

RECEBIDO
EM 18/03/2026
HORÁRIO: 09:24
RESPONSÁVEL PELO RECEBIMENTO



ARCANJO CONSTRUCOES LTDA
R TREZE DE MAIO Nº 339 – CENTRO
CNPJ.: 03.720.572/0001-33
CAXIAS – MA CEP.: 65.606-180
Email: arcanjoconstrucoes23@hotmail.com

Caxias/MA, em 05 de Março de 2026.

Ilmo. Senhor

RAIMUNDO PERES DA SILVA FILHO

Secretário Municipal de Infraestrutura e Urbanismo de Chapadinha-MA

Nesta

Eu, Karllyson Carvalho Moura, brasileiro, casado, empresário, portador da Cédula de Identidade RG no 0315375220061 SESP/MA, inscrito no CPF no 053.774.783-47, representante legal da Empresa ARCANJO CONSTRUÇÕES LTDA, com sede na rua 13 de Maio, nº 339, Bairro centro, CEP :65608-480, Cidade de Caxias, Estado do Maranhão, vem requerer a Vossa Senhoria o pagamento a confirmação da medição dos serviços já executados, **referente a referente a 2ª (segunda) medição da execução da CONSTRUÇÃO DE QUADRA POLIESPORTIVA COBERTA NA UNIDADE INTEGRADA JOSÉ SOUSA DOS SANTOS, NO POV. CANTO DO FERREIRA, ZONA RURAL DE CHAPADINHA- LOTE 02, DE ACORDO COM O 3º TERMO ADITIVO AO CONTRATO Nº 231/2024, PROCESSO ADMINISTRATIVO 1900/2024, CONCORRENCIA 018/2024,** e especificações constantes o Projeto Básico de Engenharia em anexo no processo licitatório.

KARLLYSON CARVALHO MOURA
ENG. CIVIL – CONFEA 1118602986
CPF Nº 053.774.783-47
Representante Legal

PLS - PLANILHA DE LEVANTAMENTO DE SERVIÇOS - OBRAS GERAIS

PROPOSTANTE: PREFEITURA MUNICIPAL DE CHAPADINHA

LICITAÇÃO: Nº 231/2024

PROC ADM: 1900/2024

MEDIÇÃO: 2ª Medição R\$ 111.602,34

EMPRESA: ARCANJO CONSTRUÇÕES LTDA CNPJ.: 03.720.572/0001-33

OBJETO: CONSTRUÇÃO DE QUADRA POLIESPORTIVA NO POV. CANTO DO FERREIRA

PERÍODO DE REFERÊNCIA A: 28/01/2026 a 05/03/2026

DATA: 05/03/2026



SECRETARIA DE
INFRAESTRUTURA
E URBANISMO



PREFEITURA DE
CHAPADINHA
O TRABALHO CONTINUA

ITEM	DESCRIÇÃO	CONTRATADO				ACUM. ANTERIOR		MEDIÇÃO ATUAL				ACUMULADO		VALOR FINAL		
		FONTE	UND	QUANTIDADE	PREÇO UNITÁRIO	PREÇO TOTAL R\$	QUANT.	%	QUANT.	%	QUANT. EXCEDENT E/ DIVERGENT E	QUANT. EXCEDENT E/ DIVERGENT E	QUANT.	%	QUANT. EXCEDENT E/ DIVERGENT E	ACUM.
1	SERVIÇOS PRELIMINARES					42.254,28									4.405,08	25.656,86
1.1	ADMINISTRAÇÃO LOCAL					42.254,28									4.405,08	25.656,86
1.1.1	ENGENHEIRO CIVIL DE OBRA PLENO COM ENCARGOS COMPLEMENTARES	SINAPI	H	66,00	98,99	6.535,34	18%	12,00	18%	12,00	18%	24,00	36%	12,00	18%	25.656,86
1.1.2	ENCARGADO GERAL COM ENCARGOS COMPLEMENTARES	SINAPI	H	704,00	26,81	18.874,24	17%	120,00	17%	120,00	17%	240,00	34%	120,00	17%	6.434,40
1.2	PLACA DE OBRA EM LONA COM IMPRESSÃO DIGITAL 1,50 X 2,00M, INCLUSIVE ESTRUTURA EM METALON 20 X 20CM E ESCORAMENTO, INSTALADA - REV 02 - 09/2021	ORSE	UN	1,00	750,00	750,00	100%	0,00	0%	0,00	0%	1,00	100%	0,00	0%	750,00
1.3	EXECUÇÃO DE DEPOSITO EM CANTEIRO DE OBRAS, FORA DA PROJEÇÃO DA LAJE, EM CHAPA DE MADEIRA COMPENSADA, NAO INCLUSO MOBILIARIO E EQUIPAMENTOS. AF_01/2024_PE	SINAPI	M2	9,00	1.206,93	10.862,37	100%	0,00	0%	0,00	0%	9,00	100%	0,00	0%	10.862,37
1.4	LOCAÇÃO DA OBRA (EXECUÇÃO DE GABARITO)	SEINFRA	M2	655,75	5,10	3.344,33	100%	0,00	0%	0,00	0%	655,75	100%	0,00	0%	3.344,33
1.5	LIMPEZA MECANIZADA DE TERRENO COM REMOÇÃO DE CAMADA VEGETAL	ORSE	M2	1.000,00	1,89	1.890,00	100%	0,00	0%	0,00	0%	1.000,00	100%	0,00	0%	1.890,00
2	MOVIMENTO DE TERRA PARA FUNDAMENTOS					22.032,27									0,00	22.032,27
2.1	ESCAVAÇÃO MANUAL PARA VIGA BALDRAME OU SAPATA CORRIDA (INCLUINDO ESCAVAÇÃO PARA COLOCAÇÃO DE FORMAS). AF_01/2024	SINAPI	M3	23,24	95,16	2.211,52	100%	0,00	0%	0,00	0%	23,24	100%	0,00	0%	2.211,52
2.2	REGULARIZAÇÃO E COMPACTAÇÃO DO FUNDO DE VALAS	SINAPI	M2	97,01	2,86	277,45	100%	0,00	0%	0,00	0%	97,01	100%	0,00	0%	277,45
2.3	REATERRO MECANIZADO DE VALAS COM RETROESCALVADEIRA	SINAPI	M3	50,52	11,14	562,79	100%	0,00	0%	0,00	0%	50,52	100%	0,00	0%	562,79
2.4	ATERRO C/COMPACTAÇÃO MECÂNICA E CONTROLE, MAT. DE AQUISIÇÃO	SEINFRA	M3	196,73	96,48	18.980,51	100%	0,00	0%	0,00	0%	196,73	100%	0,00	0%	18.980,51
3	FUNDAÇÕES					54.901,36									16.188,87	54.901,36
3.1	CONCRETO ARMADO PARA FUNDAMENTOS - BLOCOS					35.799,66									0,00	35.799,66
3.1.1	LASTRO DE CONCRETO NÃO-ESTRUTURAL, ESPESURA 5CM - FUNDO DE VALA	SINAPI	M2	39,47	36,58	1.443,81	100%	0,00	0%	0,00	0%	39,47	100%	0,00	0%	1.443,81
3.1.2	FORMA DE MADEIRA EM TABUAS PARA FUNDAMENTOS, COM REAPROVEITAMENTO	SINAPI	M2	34,53	127,21	4.392,56	100%	0,00	0%	0,00	0%	34,53	100%	0,00	0%	4.392,56
3.1.3	ARMAÇÃO DE AÇO CA-50 Ø 10MM; INCLUSO FORNECIMENTO, CORTE, DOBRA E COLOCAÇÃO	SINAPI	KG	481,26	11,85	5.702,93	100%	0,00	0%	0,00	0%	481,26	100%	0,00	0%	5.702,93
3.1.4	CONCRETO BOMBADO FCK= 25MPA; INCLUINDO PREPARO, LANÇAMENTO E ADENSAMENTO	SINAPI	M3	29,82	813,56	24.260,36	100%	0,00	0%	0,00	0%	29,82	100%	0,00	0%	24.260,36
3.2	CONCRETO ARMADO PARA FUNDAMENTOS - VIGAS BALDRAMES					19.101,70									16.188,87	19.101,70
3.2.1	MULTIRÃO MISTO - ALVENARIA DE PEDRA ARGAMASSADA (TRAÇO 1:6) CIAGREGADOS ADQUIRIDOS	SEINFRA	M3	23,24	290,69	6.755,64	20%	18,59	80%	18,59	80%	23,24	100%	0,00	0%	6.755,64
3.2.2	FORMA DE MADEIRA EM TABUAS PARA FUNDAMENTOS, COM REAPROVEITAMENTO	SINAPI	M2	38,74	68,92	2.669,96	20%	30,99	80%	30,99	80%	38,74	100%	0,00	0%	2.669,96
3.2.3	ARMAÇÃO DE AÇO CA-50 Ø 8MM; INCLUSO FORNECIMENTO, CORTE, DOBRA E COLOCAÇÃO	SINAPI	KG	246,48	13,53	3.334,87	20%	197,18	80%	197,18	80%	246,48	100%	0,00	0%	3.334,87
3.2.4	ARMAÇÃO DE AÇO CA-60 Ø 5,0MM; INCLUSO FORNECIMENTO, CORTE, DOBRA E COLOCAÇÃO	SINAPI	KG	112,73	16,00	1.803,68	20%	90,18	80%	90,18	80%	112,73	100%	0,00	0%	1.803,68
3.2.5	CONCRETO BOMBADO FCK= 25MPA; INCLUINDO PREPARO, LANÇAMENTO E ADENSAMENTO	SINAPI	M3	5,81	780,99	4.537,55	0%	0,00	0%	5,81	100%	5,81	100%	0,00	0%	4.537,55
4	SUPERESTRUTURA					346.084,71									27.390,88	346.084,71
4.1	CONCRETO ARMADO - PILARES					26.848,21									15.892,82	26.848,21
4.1.1	MONTAGEM E DESMONTAGEM DE FORMA PARA PILARES, EM CHAPA DE MADEIRA COMPENSADA PLASTIFICADA, COM REAPROVEITAMENTO	SINAPI	M2	45,66	47,33	2.161,09	50%	22,83	50%	22,83	50%	45,66	100%	0,00	0%	2.161,09
4.1.2	ARMAÇÃO DE PILAR OU VIGA DE ESTRUTURA CONVENCIONAL DE CONCRETO ARMADO UTILIZANDO AÇO CA-50 DE 10,0 MM - MONTAGEM AF_06/2022	SINAPI	KG	407,22	10,98	4.471,28	30%	244,33	60%	244,33	60%	366,50	90%	0,00	0%	4.471,28
4.1.3	ARMAÇÃO DE PILAR OU VIGA DE ESTRUTURA CONVENCIONAL DE CONCRETO ARMADO UTILIZANDO AÇO CA-50 DE 12,5 MM - MONTAGEM AF_06/2022	SINAPI	KG	543,13	9,24	5.018,52	30%	325,88	60%	325,88	60%	488,82	90%	0,00	0%	5.018,52
4.1.4	ARMAÇÃO DE PILAR OU VIGA DE ESTRUTURA CONVENCIONAL DE CONCRETO ARMADO UTILIZANDO AÇO CA-60 DE 5,0 MM - MONTAGEM AF_06/2022	SINAPI	KG	181,10	13,60	2.462,96	30%	108,66	60%	108,66	60%	162,99	90%	0,00	0%	2.462,96
4.1.5	CONCRETAGEM DE PILARES, FCK = 25 MPa, COM USO DE BALDES - LANÇAMENTO, ADENSAMENTO E ACABAMENTO AF_02/2022	SINAPI	M3	13,07	974,32	12.734,36	30%	3,92	60%	3,92	60%	11,76	90%	0,00	0%	12.734,36
4.2	CONCRETO ARMADO - VIGAS					14.372,58									11.498,06	14.372,58
4.2.1	MONTAGEM E DESMONTAGEM DE FORMA PARA VIGAS, EM CHAPA DE MADEIRA COMPENSADA PLASTIFICADA COM REAPROVEITAMENTO	SINAPI	M2	44,38	73,12	3.245,07	0%	0,00	0%	35,50	80%	35,50	80%	0,00	0%	3.245,07
4.2.2	ARMAÇÃO DE PILAR OU VIGA DE ESTRUTURA CONVENCIONAL DE CONCRETO ARMADO UTILIZANDO AÇO CA-50 DE 10,0 MM - MONTAGEM AF_06/2022	SINAPI	KG	451,64	10,98	4.959,01	0%	361,31	80%	361,31	80%	361,31	80%	0,00	0%	4.959,01
4.2.3	ARMAÇÃO DE PILAR OU VIGA DE ESTRUTURA CONVENCIONAL DE CONCRETO ARMADO UTILIZANDO AÇO CA-60 DE 5,0 MM - MONTAGEM AF_06/2022	SINAPI	KG	105,34	13,60	1.432,62	0%	84,27	80%	84,27	80%	84,27	80%	0,00	0%	1.432,62

Lucas de B. Monteles
ENGENHEIRO CIVIL
CREA-MA: 111983915-7

10.2	PINTURA DE PISO COM TINTA EPÓXI, APLICAÇÃO MANUAL, 2 DEMÃOS, INCLUSO PRIMER EPÓXI. AF_05/2021	SINAPI	M2	481,25	56,36	27.123,25	0%	0,00	0%	0%	0%	RS	RS	0,00
10.3	PISO CERÂMICO ANTIDERRAPANTE PEI V - 45 X 45 CM - INCL. REJUNTE	SINAPI	M2	4,00	74,76	299,04	0%	0,00	0%	0%	0%	RS	RS	0,00
10.4	SOLEIRA EM GRANITO CINZA ANDORINHA, LARGURA 15 CM, ESPESSURA 2 CM	SINAPI	M	2,80	118,43	331,60	0%	0,00	0%	0%	0%	RS	RS	0,00
10.5	EXECUÇÃO DE PASSEIO (CALÇADA) OU PISO DE CONCRETO COM CONCRETO MOLDADO IN LOCO, FEITO EM OBRA, ACABAMENTO CONVENCIONAL, NÃO ARMADO. AF_08/2022	SINAPI	M3	8,02	750,77	6.021,18	0%	0,00	0%	0%	0%	RS	RS	0,00
10.6	RODAPÉ CERÂMICO DE 7CM DE ALTURA COM PLACAS TIPO ESMALTADA EXTRA DE DIMENSÕES 45X45CM. AF_02/2023	SINAPI	M	8,95	9,36	83,77	0%	0,00	0%	0%	0%	RS	RS	0,00
11	PINTURAS E ACABAMENTOS					29.365,33								0,00
11.1	EMASSAMENTO DE TETO COM MASSA CORRIDA PVA, 2 DEMÃOS	SINAPI	M2	4,00	16,07	64,28	0%	0,00	0%	0%	0%	RS	RS	0,00
11.2	EMASSAMENTO DE PAREDES INTERNAS E EXTERNAS COM MASSA ACRILICA, 2 DEMÃOS	SINAPI	M2	988,04	16,07	15.556,40	0%	0,00	0%	0%	0%	RS	RS	0,00
11.3	PINTURA EM ACRILICO SOBRE TETO, 2 DEMÃOS	SINAPI	M2	4,00	14,14	56,56	0%	0,00	0%	0%	0%	RS	RS	0,00
11.4	PINTURA EM LÁTEX ACRILICO SOBRE PAREDES INTERNAS E EXTERNAS - BRANCO GELCO, 2 DEMÃOS	SINAPI	M2	988,04	14,14	13.888,09	0%	0,00	0%	0%	0%	RS	RS	0,00
12	INSTALAÇÃO HIDRÁULICA					1.913,44								0,00
12.1	TUBO PVC SOLDÁVEL Ø 25 MM	SINAPI	M	12,00	4,93	59,16	0%	0,00	0%	0%	0%	RS	RS	0,00
12.2	TUBO PVC SOLDÁVEL Ø 50 MM	SINAPI	M	3,00	16,63	49,89	0%	0,00	0%	0%	0%	RS	RS	0,00
12.3	ADAPTADOR SOLDÁVEL CURTO COM BOLSA-ROSCA PARA REGISTRO - 25MM - 3/4"	SINAPI	UN	4,00	5,62	22,48	0%	0,00	0%	0%	0%	RS	RS	0,00
12.4	ADAPTADOR SOLDÁVEL CURTO COM BOLSA-ROSCA PARA REGISTRO - 50MM - 1/2"	SINAPI	UN	2,00	9,08	18,16	0%	0,00	0%	0%	0%	RS	RS	0,00
12.5	BUCHA DE REDUÇÃO SOLDÁVEL LONGA 50MM-25MM	SINAPI	UN	1,00	18,05	18,05	0%	0,00	0%	0%	0%	RS	RS	0,00
12.6	JOELHO 90 SOLDÁVEL - 25MM	SINAPI	UN	6,00	8,27	49,62	0%	0,00	0%	0%	0%	RS	RS	0,00
12.7	JOELHO 90 SOLDÁVEL - 50MM	SINAPI	UN	1,00	12,45	12,45	0%	0,00	0%	0%	0%	RS	RS	0,00
12.8	LUVA SOLDÁVEL 25MM	SINAPI	UN	6,00	18,05	108,30	0%	0,00	0%	0%	0%	RS	RS	0,00
12.9	LUVA SOLDÁVEL 50MM	SINAPI	UN	2,00	18,05	36,10	0%	0,00	0%	0%	0%	RS	RS	0,00
12.10	JOELHO DE REDUÇÃO 90° SOLDÁVEL COM BUCHA LATÃO - 25MM - 1/2"	SINAPI	UN	3,00	27,06	81,18	0%	0,00	0%	0%	0%	RS	RS	0,00
12.11	TE 90 SOLDÁVEL 25MM	SINAPI	UN	1,00	11,39	11,39	0%	0,00	0%	0%	0%	RS	RS	0,00
12.12	ENGATE FLEXÍVEL PLÁSTICO 1/2" - 30CM	SINAPI	UN	3,00	9,53	28,59	0%	0,00	0%	0%	0%	RS	RS	0,00
12.13	REGISTRO DE GAVETA COM CANOPLA CROMADA 3/4"	SINAPI	UN	2,00	75,31	150,62	0%	0,00	0%	0%	0%	RS	RS	0,00
12.14	CAIXA D'ÁGUA EM POLIÉSTER REFORÇADO COM FIBRA DE VIDRO, 2000 LITROS - FORNECIMENTO E INSTALAÇÃO AF_06/2021	SINAPI	UN	1,00	1.267,45	1.267,45	0%	0,00	0%	0%	0%	RS	RS	0,00
13	DRENAGEM DE ÁGUAS PLUVIAIS					4.834,79								0,00
13.1	TUBULAÇÕES E CONEXÕES DE PVC					3.047,12								0,00
13.1.1	TUBO DE PVC SÉRIE R Ø100MM	SINAPI	M	54,00	29,06	1.569,24	0%	0,00	0%	0%	0%	RS	RS	0,00
13.1.2	JOELHO 45° - 100MM	SINAPI	UN	22,00	26,09	573,98	0%	0,00	0%	0%	0%	RS	RS	0,00
13.1.3	JOELHO 90° - 100MM	SINAPI	UN	30,00	25,36	760,80	0%	0,00	0%	0%	0%	RS	RS	0,00
13.1.4	JUNÇÃO SIMPLES - 100MM - 100MM	SINAPI	UN	2,00	71,55	143,10	0%	0,00	0%	0%	0%	RS	RS	0,00
13.2	ACESSÓRIOS					1.787,67								0,00
13.2.1	CAIXA DE INSPEÇÃO EM ALVENARIA 80X80X40 CM	SINAPI	UN	3,00	595,89	1.787,67	0%	0,00	0%	0%	0%	RS	RS	0,00
14	INSTALAÇÃO SANITÁRIA					11.067,48								0,00
14.1	TUBO DE PVC RÍGIDO 100MM	SINAPI	M	12,00	33,46	401,52	0%	0,00	0%	0%	0%	RS	RS	0,00
14.2	TUBO DE PVC RÍGIDO 40MM	SINAPI	M	6,00	16,96	101,76	0%	0,00	0%	0%	0%	RS	RS	0,00
14.3	TUBO DE PVC RÍGIDO 50MM	SINAPI	M	6,00	24,04	144,24	0%	0,00	0%	0%	0%	RS	RS	0,00
14.4	BUCHA DE REDUÇÃO PVC LONGA 50MM-40MM	SINAPI	UN	1,00	10,13	10,13	0%	0,00	0%	0%	0%	RS	RS	0,00
14.5	JOELHO PVC 90° 40MM	SINAPI	UN	2,00	8,86	17,72	0%	0,00	0%	0%	0%	RS	RS	0,00
14.6	JOELHO PVC 90° COM ANEL PARA ESGOTO SECUNDÁRIO 40MM - 1/2"	SINAPI	UN	2,00	8,86	17,72	0%	0,00	0%	0%	0%	RS	RS	0,00
14.7	JUNÇÃO PVC SIMPLES 100MM-50MM	SINAPI	UN	1,00	82,83	82,83	0%	0,00	0%	0%	0%	RS	RS	0,00
14.8	TE PVC SANITÁRIO 50MM-50MM	SINAPI	UN	1,00	22,31	22,31	0%	0,00	0%	0%	0%	RS	RS	0,00
14.9	CURVA 90° CURTA 100 MM	SINAPI	UN	1,00	36,61	36,61	0%	0,00	0%	0%	0%	RS	RS	0,00
14.10	CURVA 90° CURTA 40 MM	SINAPI	UN	2,00	11,44	22,88	0%	0,00	0%	0%	0%	RS	RS	0,00
14.11	CAIXA SIFONADA 100X100X50MM	SINAPI	UN	1,00	46,60	46,60	0%	0,00	0%	0%	0%	RS	RS	0,00
14.12	CAIXA SIFONADA 150X150X50MM	SINAPI	UN	1,00	46,60	46,60	0%	0,00	0%	0%	0%	RS	RS	0,00
14.13	CAIXA DE INSPEÇÃO 60X60CM	SEINFRA	UN	2,00	346,00	696,00	0%	0,00	0%	0%	0%	RS	RS	0,00
14.14	TERMINAL DE VENTILAÇÃO 50MM	SEINFRA	UN	1,00	17,05	17,05	0%	0,00	0%	0%	0%	RS	RS	0,00
14.15	TANQUE SÉPTICO RETANGULAR, EM ALVENARIA COM BLOCOS DE CONCRETO, DIMENSÕES INTERNAS: 1,2 X 2,4 X H=1,6 M, VOLUME ÚTIL: 3456 L (PARA 13 CONTRIBUÍNTES) AF_12/2020	SINAPI	UN	1,00	4.456,29	4.456,29	0%	0,00	0%	0%	0%	RS	RS	0,00
14.16	SUMIDOURO CIRCULAR, EM CONCRETO PRÉ-MOLDADO, DIÂMETRO INTERNO = 2,38 M, ALTURA INTERNA = 2,50 M, ÁREA DE INFILTRAÇÃO: 21,3 M² (PARA 8 CONTRIBUÍNTES) AF_12/2020_PA	SINAPI	UN	1,00	4.933,22	4.933,22	0%	0,00	0%	0%	0%	RS	RS	0,00
15	LOUÇAS, ACESSÓRIOS E METAIS					2.578,21								0,00
15.1	BACIA SANITÁRIA CONVENCIONAL, DECA OU EQUIVALENTE COM ACESSÓRIOS	SINAPI	UN	1,00	340,01	340,01	0%	0,00	0%	0%	0%	RS	RS	0,00
15.2	CUBA DE EMBUTIR OVAL EM LOUÇA BRANCA, DECA OU EQUIVALENTE	SINAPI	UN	1,00	162,04	162,04	0%	0,00	0%	0%	0%	RS	RS	0,00
15.3	PORTA PAPEL HIGIÊNICO, MELHORAMENTO OU EQUIVALENTE	SINAPI	UN	1,00	77,30	77,30	0%	0,00	0%	0%	0%	RS	RS	0,00
15.4	PAPELEIRA DE SOBREPOR INTERFOLHADO, MELHORAMENTO OU EQUIVALENTE	SINAPI	UN	1,00	115,35	115,35	0%	0,00	0%	0%	0%	RS	RS	0,00
15.5	DUCHA HIGIÊNICA COM REGISTRO E DERIVAÇÃO, DECA OU EQUIVALENTE	SEINFRA	UN	1,00	65,23	65,23	0%	0,00	0%	0%	0%	RS	RS	0,00



ITEM	DESCRIÇÃO	FONTE	CONTRATADO			ACUM. ANTERIOR			MEDIDA ATUAL			ACUMULADO			VALOR FINAL	
			UNID	QUANTIDADE	PREÇO UNITÁRIO R\$	PREÇO TOTAL R\$	QUANT.	%	QUANT. EXCEDENT E/ DIVERGENT E	QUANT.	%	QUANT. EXCEDENT E/ DIVERGENT E	QUANT.	%	QUANT. EXCEDENT E/ DIVERGENT E	ATUAL
1	SERVIÇOS PRELIMINARES					42.264,28									4.406,08	26.666,86
1.1	ADMINISTRAÇÃO LOCAL					42.264,28									4.406,08	26.666,86
1.1.1	ENGENHEIRO CIVIL DE OBRA PLENO COM ENCARGOS COMPLEMENTARES	SINAPI	H	66,00	98,99	6.533,34	12,00	18%	12,00	18%	12,00	18%	24,00	36%	R\$ 1.187,68	R\$ 2.375,76
1.1.2	ENCARREGADO GERAL COM ENCARGOS COMPLEMENTARES	SINAPI	H	704,00	26,81	18.874,24	120,00	17%	120,00	17%	120,00	17%	240,00	34%	R\$ 3.217,20	R\$ 6.434,40
1.2	PLACA DE OBRA EM LONA COM IMPRESSÃO DIGITAL 1,50 X 2,00M, INCLUSIVE ESTRUTURA EM METALON 20 X 20CM E ESCORAMENTO, INSTALADA - REV 02 - 09/2021	ORSE	UN	1,00	750,00	750,00	1,00	100%	1,00	100%	1,00	100%	1,00	100%	R\$	R\$ 750,00
1.3	EXECUÇÃO DE DEPÓSITO EM CANTIEIRO DE OBRAS, FORA DA PROJEÇÃO DA LAJE, EM CHAPA DE MADEIRA COMPENSADA, NÃO INCLUSIVE MOBILIÁRIO E EQUIPAMENTOS, AF_01/2024_PE	SINAPI	M2	9,00	1.206,93	10.862,37	9,00	100%	9,00	100%	9,00	100%	9,00	100%	R\$	R\$ 10.862,37
1.4	LOCAÇÃO DA OBRA (EXECUÇÃO DE GABARITO)	SEINFRA	M2	655,75	5,10	3.344,33	655,75	100%	655,75	100%	655,75	100%	655,75	100%	R\$	R\$ 3.344,33
1.5	LIMPEZA MECANIZADA DE TERRENO COM REMOÇÃO DE CAMADA VEGETAL	ORSE	M2	1.000,00	1,89	1.890,00	1.000,00	100%	1.000,00	100%	1.000,00	100%	1.000,00	100%	R\$	R\$ 1.890,00
2	MONTAGEM DE TERRA PARA FUNDAÇÕES					22.032,27									0,00	22.032,27
2.1	ESCAVAÇÃO MANUAL PARA VIGA BALDRAME OU SAPATA CORRIDA (INCLUINDO ESCAVAÇÃO PARA COLOCAÇÃO DE FORMAS), AF_01/2024	SINAPI	M3	23,24	95,16	2.211,52	23,24	100%	23,24	100%	23,24	100%	23,24	100%	R\$	R\$ 2.211,52
2.2	REGULARIZAÇÃO E COMPACTAÇÃO DO FUNDO DE VALAS	SINAPI	M2	97,01	2,86	277,45	97,01	100%	97,01	100%	97,01	100%	97,01	100%	R\$	R\$ 277,45
2.3	REATERRO MECANIZADO DE VALAS COM RETROSCAVADEIRA	SINAPI	M3	50,52	11,14	562,78	50,52	100%	50,52	100%	50,52	100%	50,52	100%	R\$	R\$ 562,78
2.4	ATERRO/COMPACTAÇÃO MECÂNICA E CONTROLE, MAT. DE AQUISIÇÃO	SEINFRA	M3	196,73	96,48	18.980,51	196,73	100%	196,73	100%	196,73	100%	196,73	100%	R\$	R\$ 18.980,51
3	FUNDAÇÕES					64.901,36									16.188,87	64.901,36
3.1	CONCRETO ARMADO PARA FUNDAÇÕES - BLOCOS					35.799,66									0,00	35.799,66
3.1.1	LASTRO DE CONCRETO NÃO-ESTRUTURAL, ESPESSURA 5CM - FUNDO DE VALA	SINAPI	M2	39,47	36,58	1.443,81	39,47	100%	39,47	100%	39,47	100%	39,47	100%	R\$	R\$ 1.443,81
3.1.2	FORMA DE MADEIRA EM TABUAS PARA FUNDAÇÕES, COM REAPROVEITAMENTO	SINAPI	M2	34,53	127,21	4.392,96	34,53	100%	34,53	100%	34,53	100%	34,53	100%	R\$	R\$ 4.392,96
3.1.3	ARMAÇÃO DE AÇO CA-50 Ø 10MM; INCLUSO FORNECIMENTO, CORTE, DOBRA E COLOCAÇÃO	SINAPI	KG	481,26	11,85	5.709,93	481,26	100%	481,26	100%	481,26	100%	481,26	100%	R\$	R\$ 5.709,93
3.1.4	CONCRETO BOMBADO FCK= 25MPa; INCLUINDO PREPARO, LANÇAMENTO E ADENSAMENTO	SINAPI	M3	29,82	813,56	24.260,36	29,82	100%	29,82	100%	29,82	100%	29,82	100%	R\$	R\$ 24.260,36
3.2	CONCRETO ARMADO PARA FUNDAÇÕES - VIGAS BALDRAMES					19.101,70									16.188,87	19.101,70
3.2.1	MUTIRÃO MISTO - ALVENARIA DE PEDRA ARGAMASSADA (TRAÇO 1:6) CIAGREGADOS ADQUIRIDOS	SEINFRA	M3	23,24	290,69	6.755,64	4,65	20%	18,59	80%	18,59	80%	23,24	100%	R\$ 5.404,51	R\$ 6.755,64
3.2.2	FORMA DE MADEIRA EM TABUAS PARA FUNDAÇÕES, COM REAPROVEITAMENTO	SINAPI	M2	38,74	68,92	2.669,96	7,75	20%	30,99	80%	30,99	80%	38,74	100%	R\$ 2.135,97	R\$ 2.669,96
3.2.3	ARMAÇÃO DE AÇO CA-50 Ø 8MM; INCLUSO FORNECIMENTO, CORTE, DOBRA E COLOCAÇÃO	SINAPI	KG	246,46	13,53	3.334,87	49,30	20%	197,16	80%	197,16	80%	246,46	100%	R\$ 2.667,90	R\$ 3.334,87
3.2.4	ARMAÇÃO DE AÇO CA-60 Ø 5,0MM; INCLUSO FORNECIMENTO, CORTE, DOBRA E COLOCAÇÃO	SINAPI	KG	112,73	16,00	1.803,68	22,55	20%	90,18	80%	90,18	80%	112,73	100%	R\$ 1.442,84	R\$ 1.803,68
3.2.5	CONCRETO BOMBADO FCK= 25MPa; INCLUINDO PREPARO, LANÇAMENTO E ADENSAMENTO	SINAPI	M3	5,81	780,98	4.537,55	0,00	0%	5,81	100%	5,81	100%	5,81	100%	R\$ 4.537,55	R\$ 4.537,55
4	SUPERESTRUTURA					346.084,71									27.390,88	346.084,71
4.1	CONCRETO ARMADO - PILARES					26.848,21									16.892,82	26.848,21
4.1.1	MONTAGEM E DESMONTAGEM DE FORMA PARA PILARES, EM CHAPA DE MADEIRA COMPENSADA PLASTIFICADA COM REAPROVEITAMENTO	SINAPI	M2	45,66	47,33	2.161,09	22,83	50%	22,83	50%	22,83	50%	45,66	100%	R\$ 1.080,54	R\$ 2.161,09
4.1.2	ARMAÇÃO DE PILAR OU VIGA DE ESTRUTURA CONVENCIONAL DE CONCRETO ARMADO UTILIZANDO AÇO CA-50 DE 10,0 MM - MONTAGEM AF_06/2022	SINAPI	KG	407,22	10,98	4.471,28	122,17	30%	244,33	60%	244,33	60%	366,50	90%	R\$ 2.682,77	R\$ 4.024,15
4.1.3	ARMAÇÃO DE PILAR OU VIGA DE ESTRUTURA CONVENCIONAL DE CONCRETO ARMADO UTILIZANDO AÇO CA-50 DE 12,5 MM - MONTAGEM AF_06/2022	SINAPI	KG	543,13	9,24	5.019,52	162,94	30%	325,88	60%	325,88	60%	488,82	90%	R\$ 3.011,11	R\$ 4.516,67
4.1.4	ARMAÇÃO DE PILAR OU VIGA DE ESTRUTURA CONVENCIONAL DE CONCRETO ARMADO UTILIZANDO AÇO CA-60 DE 5,0 MM - MONTAGEM AF_06/2022	SINAPI	KG	181,10	13,60	2.462,96	54,33	30%	108,06	60%	108,06	60%	162,99	90%	R\$ 1.477,78	R\$ 2.216,66
4.1.5	CONCRETAGEM DE PILARES; FCK = 25 MPa, COM USO DE BALDES - LANÇAMENTO, ADENSAMENTO E ACABAMENTO, AF_02/2022	SINAPI	M3	13,07	974,32	12.734,36	3,92	30%	7,84	60%	7,84	60%	11,76	90%	R\$ 7.640,62	R\$ 11.460,93
4.2	CONCRETO ARMADO - VIGAS					14.372,58									11.498,06	14.372,58
4.2.1	MONTAGEM E DESMONTAGEM DE FORMA PARA VIGAS, EM CHAPA DE MADEIRA COMPENSADA PLASTIFICADA COM REAPROVEITAMENTO	SINAPI	M2	44,38	73,12	3.245,07	35,50	80%	35,50	80%	35,50	80%	44,38	100%	R\$ 2.596,05	R\$ 2.596,05
4.2.2	ARMAÇÃO DE PILAR OU VIGA DE ESTRUTURA CONVENCIONAL DE CONCRETO ARMADO UTILIZANDO AÇO CA-50 DE 10,0 MM - MONTAGEM AF_06/2022	SINAPI	KG	451,64	10,98	4.959,01	361,31	80%	361,31	80%	361,31	80%	451,64	100%	R\$ 3.987,21	R\$ 3.987,21
4.2.3	ARMAÇÃO DE PILAR OU VIGA DE ESTRUTURA CONVENCIONAL DE CONCRETO ARMADO UTILIZANDO AÇO CA-60 DE 5,0 MM - MONTAGEM AF_06/2022	SINAPI	KG	105,34	13,60	1.432,62	84,27	80%	84,27	80%	84,27	80%	105,34	100%	R\$ 1.146,10	R\$ 1.146,10



ESTADO DO MARANHÃO
PREFEITURA MUNICIPAL DE CHAPADINHA
SECRETARIA MUNICIPAL DE INFRAESTRUTURA E URBANISMO

RELATÓRIO FOTOGRÁFICO

Relatório fotográfico para 2ª medição realizada "in loco" na Quadra coberta na NO POVOADO CANTO DO FERREIRA, no município Chapadina - MA, 65500-000.



Imagem 1 – Execução das vigas baldrame, alvenaria, pilares, vigas superiores e chapisco.



Imagem 2 – Execução das vigas baldrame, alvenaria, pilares, vigas superiores e chapisco.

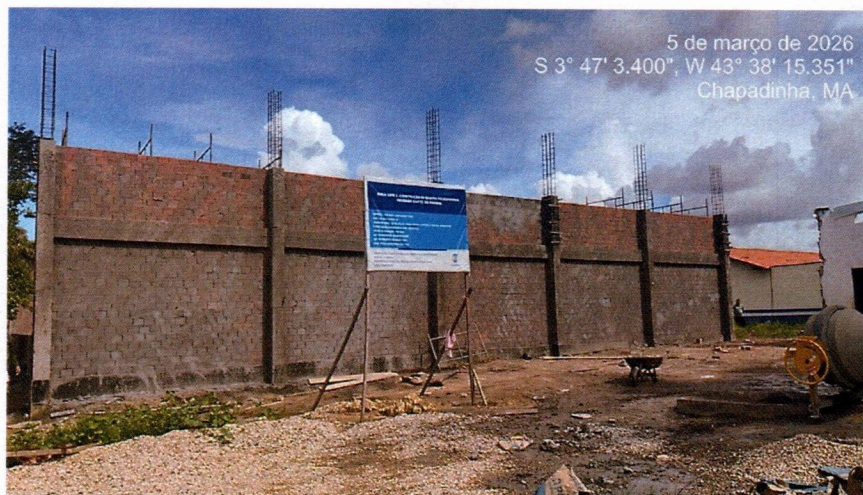

Lucas de B. Monteles
ENGENHEIRO CIVIL
CREA-MA: 111983915-7



Imagem 3 – Execução das vigas baldrame, alvenaria, pilares, vigas superiores e chapisco.



Imagem 4 – Execução das vigas baldrame, alvenaria, pilares, vigas superiores e chapisco.



Imagem 5 – Execução das vigas baldrame, alvenaria, pilares, aterro da quadra e chapisco na alvenaria.

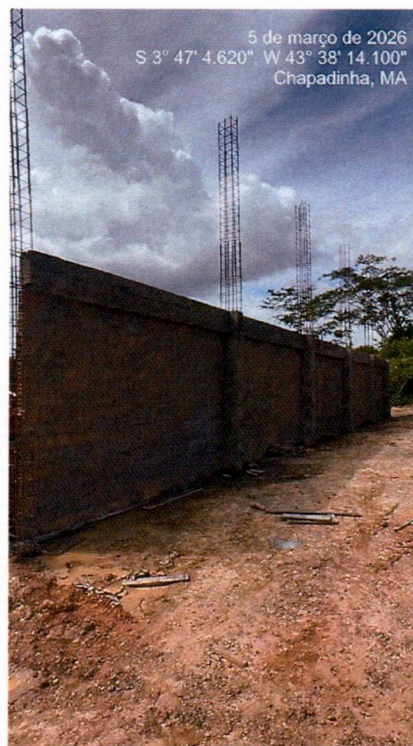

Imagem 6 – Execução das vigas baldrame, alvenaria, pilares e chapisco.



Imagem 7 – Execução das vigas baldrame, alvenaria, pilares e chapisco.



Imagem 8 – Execução do aterro da quadra.



Imagem 9 – Execução do aterro da quadra.



Imagem 10 – Execução do aterro da quadra.



ARCANJO CONSTRUCOES LTDA
R TREZE DE MAIO Nº 339 – CENTRO
CNPJ.: 03.720.572/0001-33
CAXIAS – MA CEP.: 65.606-180
Email: arcanjoconstrucoes23@hotmail.com

Caxias/MA, em 12 de Março de 2026.

Ilma. Senhora.,
NARA DA SILVA MACEDO
Secretário Municipal de Educação
Nesta

Eu, Karllyson Carvalho Moura, brasileiro, casado, empresário, portador da Cédula de Identidade RG no 0315375220061 SESP/MA, inscrito no CPF no 053.774.783-47, representante legal da Empresa **ARCANJO CONSTRUÇÕES LTDA**, com sede na rua 13 de Maio, nº 339, Bairro centro, CEP :65608-480, Cidade de Caxias, Estado do Maranhão, vem requerer a Vossa Senhoria o pagamento da **NFS-e nº 0007** no valor de **R\$ 111.602,34 (Cento e onze mil, seiscentos e dois reais e trinta e quatro centavos)**, referente a **2ª (primeira) medição** da execução da **CONSTRUÇÃO DE QUADRA POLIESPORTIVA COBERTA NA UNIDADE INTEGRADA JOSÉ SOUSA DOS SANTOS, NO POV. CANTO DO FERREIRA, ZONA RURAL DE CHAPADINHA- LOTE 02, DE ACORDO COM O 3º TERMO ADITIVO AO CONTRATO Nº 231/2024, PROCESSO ADMINISTRATIVO 1900/2024, CONCORRENCIA 018/2024**, e especificações constantes o Projeto Básico de Engenharia em anexo no processo licitatório.

Banco: BANCO DO BRASIL
Agência: 124-4
Conta: 86910-4

KARLLYSON CARVALHO MOURA
ENG. CIVIL – CONFEA 1118602986
CPF Nº 053.774.783-47
Representante Legal

Chave de Acesso da NFS-e
2103000220372057200013300000000000726036885991125



A autenticidade desta NFS-e pode ser verificada pela leitura deste código QR ou pela consulta da chave de acesso no portal nacional da NFS-e

Número da NFS-e 7	Competência da NFS-e 12/03/2026	Data e Hora da emissão da NFS-e 12/03/2026 16:58:06
Número da DPS 3	Série da DPS 70000	Data e Hora da emissão da DPS 12/03/2026 16:58:06

EMITENTE DA NFS-e Prestador do Serviço Nome / Nome Empresarial ARCANJO CONSTRUCOES LTDA Endereço TREZE DE MAIO, 339, CENTRO Simples Nacional na Data de Competência Optante - Microempresa ou Empresa de Pequeno Porte (ME/EPP)	CNPJ / CPF / NIF 03.720.572/0001-33	Inscrição Municipal 30975 E-mail ARCANJOCONSTRUCOES23@HOTMAIL.COM Município Caxias - MA Regime de Apuração Tributária pelo SN Regime de apuração dos tributos federais e municipal pelo Simples Nacional	Telefone (99) 8473-3314 CEP 65606-180
---	--	---	--

TOMADOR DO SERVIÇO Nome / Nome Empresarial SECRETARIA MUNICIPAL DE EDUCACAO DE CHAPADINHA - MA Endereço SENADOR VITORINO FREIRE, 1042, CENTRO	CNPJ / CPF / NIF 30.887.156/0001-05	Inscrição Municipal - E-mail - Município Chapadinha - MA	Telefone - CEP 65500-000
--	--	---	-----------------------------------

INTERMEDIÁRIO DO SERVIÇO NÃO IDENTIFICADO NA NFS-e

SERVIÇO PRESTADO Código de Tributação Nacional 07.02.01 - Execução, por administração, de obras de construção civil... Descrição do Serviço REFERENTE À 2ª (segunda) MEDIÇÃO DA EXECUÇÃO DA CONSTRUÇÃO DE QUADRA POLIESPORTIVA COBERTA NA UNIDADE INTEGRADA JOSÉ SOUSA DOS SANTOS, NO POV. CANTO DO FERREIRA, ZONA RURAL DE CHAPADINHA- LOTE 02, DE ACORDO COM O 3º TERMO ADITIVO AO CONTRATO Nº 231/2024, PROCESSO ADMINISTRATIVO 1900/2024, CONCORRENCIA 018/202	Código de Tributação Municipal -	Local da Prestação Chapadinha - MA	País da Prestação -
---	-------------------------------------	---------------------------------------	------------------------

TRIBUTAÇÃO MUNICIPAL Tributação do ISSQN Operação Tributável Tipo de Imunidade - Valor do Serviço R\$ 111.602,30 BC ISSQN R\$ 66.961,38	País Resultado da Prestação do Serviço - Suspensão da Exigibilidade do ISSQN Não Desconto Incondicionado - Alíquota Aplicada 5,00%	Município de Incidência do ISSQN Chapadinha - MA Número Processo Suspensão - Total Deduções/Reduções R\$ 44.640,92 Retenção do ISSQN Retido pelo Tomador	Regime Especial de Tributação Nenhum Benefício Municipal - Cálculo do BM - ISSQN Apurado R\$ 3.348,07
--	---	---	--

TRIBUTAÇÃO FEDERAL IRRF - PIS - Débito Apuração Própria -	Contribuição Previdenciária - Retida - COFINS - Débito Apuração Própria -	Contribuições Sociais - Retidas -	Descrição Contrib. Sociais - Retidas -
--	--	--------------------------------------	---

VALOR TOTAL DA NFS-E Valor do Serviço R\$ 111.602,30 Total das Retenções Federais -	Desconto Condicionado - PIS/COFINS - Débito Apur. Própria -	Desconto Incondicionado -	ISSQN Retido R\$ 3.348,07 Valor Líquido da NFS-e R\$ 108.254,23
--	--	------------------------------	--

TOTAIS APROXIMADOS DOS TRIBUTOS	Federais -	Estaduais -	Municipais -
--	---------------	----------------	-----------------

INFORMAÇÕES COMPLEMENTARES

ATESTO QUE:	
<input type="checkbox"/>	OS MATERIAIS FORAM RECEBIDOS
<input type="checkbox"/>	OS SERVIÇOS FORAM PRESTADOS
EM	____/____/____

Lucas de B. Monteles
ENGENHEIRO CIVIL
CREA-MA: 111983915-7

[Voltar](#)[Imprimir](#)

Certificado de Regularidade do FGTS - CRF

Inscrição: 03.720.572/0001-33
Razão Social: ARCANJO CONSTRUCOES LTDA
Endereço: R TREZE DE MAIO 339 / CENTRO / CAXIAS / MA / 65606-180

A Caixa Econômica Federal, no uso da atribuição que lhe confere o Art. 7, da Lei 8.036, de 11 de maio de 1990, certifica que, nesta data, a empresa acima identificada encontra-se em situação regular perante o Fundo de Garantia do Tempo de Serviço - FGTS.

O presente Certificado não servirá de prova contra cobrança de quaisquer débitos referentes a contribuições e/ou encargos devidos, decorrentes das obrigações com o FGTS.

Validade: 07/03/2026 a 05/04/2026

Certificação Número: 2026030716541306594849

Informação obtida em 12/03/2026 17:49:06

A utilização deste Certificado para os fins previstos em Lei esta condicionada a verificação de autenticidade no site da Caixa:
www.caixa.gov.br

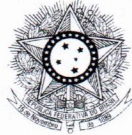

PODER JUDICIÁRIO
JUSTIÇA DO TRABALHO

CERTIDÃO NEGATIVA DE DÉBITOS TRABALHISTAS

Nome: ARCANJO CONSTRUCOES LTDA (MATRIZ E FILIAIS)
CNPJ: 03.720.572/0001-33
Certidão n°: 15929589/2026
Expedição: 12/03/2026, às 17:48:14
Validade: 08/09/2026 - 180 (cento e oitenta) dias, contados da data de sua expedição.

Certifica-se que **ARCANJO CONSTRUCOES LTDA (MATRIZ E FILIAIS)**, inscrito(a) no CNPJ sob o n° **03.720.572/0001-33**, **NÃO CONSTA** como inadimplente no Banco Nacional de Devedores Trabalhistas. Certidão emitida com base nos arts. 642-A e 883-A da Consolidação das Leis do Trabalho, acrescentados pelas Leis ns.º 12.440/2011 e 13.467/2017, e no Ato 01/2022 da CGJT, de 21 de janeiro de 2022. Os dados constantes desta Certidão são de responsabilidade dos Tribunais do Trabalho.

No caso de pessoa jurídica, a Certidão atesta a empresa em relação a todos os seus estabelecimentos, agências ou filiais.

A aceitação desta certidão condiciona-se à verificação de sua autenticidade no portal do Tribunal Superior do Trabalho na Internet (<http://www.tst.jus.br>).

Certidão emitida gratuitamente.

INFORMAÇÃO IMPORTANTE

Do Banco Nacional de Devedores Trabalhistas constam os dados necessários à identificação das pessoas naturais e jurídicas inadimplentes perante a Justiça do Trabalho quanto às obrigações estabelecidas em sentença condenatória transitada em julgado ou em acordos judiciais trabalhistas, inclusive no concernente aos recolhimentos previdenciários, a honorários, a custas, a emolumentos ou a recolhimentos determinados em lei; ou decorrentes de execução de acordos firmados perante o Ministério Público do Trabalho, Comissão de Conciliação Prévia ou demais títulos que, por disposição legal, contiver força executiva.



MINISTÉRIO DA FAZENDA
Secretaria da Receita Federal do Brasil
Procuradoria-Geral da Fazenda Nacional

**CERTIDÃO NEGATIVA DE DÉBITOS RELATIVOS AOS TRIBUTOS FEDERAIS E À DÍVIDA
ATIVA DA UNIÃO**

Nome: ARCANJO CONSTRUCOES LTDA
CNPJ: 03.720.572/0001-33

Ressalvado o direito de a Fazenda Nacional cobrar e inscrever quaisquer dívidas de responsabilidade do sujeito passivo acima identificado que vierem a ser apuradas, é certificado que não constam pendências em seu nome, relativas a créditos tributários administrados pela Secretaria da Receita Federal do Brasil (RFB) e a inscrições em Dívida Ativa da União (DAU) junto à Procuradoria-Geral da Fazenda Nacional (PGFN).

Esta certidão é válida para o estabelecimento matriz e suas filiais e, no caso de ente federativo, para todos os órgãos e fundos públicos da administração direta a ele vinculados. Refere-se à situação do sujeito passivo no âmbito da RFB e da PGFN e abrange inclusive as contribuições sociais previstas nas alíneas 'a' a 'd' do parágrafo único do art. 11 da Lei nº 8.212, de 24 de julho de 1991.

A aceitação desta certidão está condicionada à verificação de sua autenticidade na Internet, nos endereços <<http://rfb.gov.br>> ou <<http://www.pgfn.gov.br>>.

Certidão emitida gratuitamente com base na Portaria Conjunta RFB/PGFN nº 1.751, de 2/10/2014.

Emitida às 11:59:04 do dia 04/12/2025 <hora e data de Brasília>.

Válida até 02/06/2026.

Código de controle da certidão: **EDAB.BEBF.9F58.0CD7**

Qualquer rasura ou emenda invalidará este documento.



**GOVERNO DO ESTADO DO MARANHÃO
SECRETARIA DE ESTADO DA FAZENDA**

CERTIDÃO NEGATIVA DE DÍVIDA ATIVA

Nº Certidão: 027153/26

Data da

12/03/2026 17:46:39

Inscrição Estadual: 128224320

CPF/CNPJ: 03720572000133

Razão Social: ARCANJO CONSTRUCOES LTDA

Endereço: RUA TREZE DE MAIO, 339 CEP: 65606180 - CENTRO

Telefone: (99)81111179

Município: CAXIAS

UF: MA

Certificamos que, após a realização das consultas procedidas no sistema desta Secretaria e na forma do disposto do artigo 156, da lei nº 2.231, de 29/12/1962, substanciado pelos artigos 240 a 242 da lei nº 7.799, de 19/12/2002, bem como prescreve o artigo 205 da lei nº 5.172, de 25 de outubro de 1966 (Código Tributário Nacional) não constam débitos inscritos na Dívida Ativa, em nome do sujeito passivo acima identificado.

Validade da Certidão: 90 (noventa) dias: 10/06/2026.

A autenticidade desta certidão deverá ser confirmada no endereço:
<http://portal.sefaz.ma.gov.br/>, clicando no item "Certidões" e em seguida em "Validação de Certidão Negativa de Dívida Ativa".

CERTIDÃO EMITIDA GRATUITAMENTE.

Data Impressão: 12/03/2026 17:46:39



**GOVERNO DO ESTADO DO MARANHÃO
SECRETARIA DE ESTADO DA FAZENDA**

CERTIDÃO NEGATIVA DE DÉBITO

Nº Certidão: 029291/26

Data da

03/02/2026 14:44:36

Inscrição Estadual: 128224320

CPF/CNPJ: 03720572000133

Razão Social: ARCANJO CONSTRUCOES LTDA

Endereço: RUA TREZE DE MAIO, 339 CEP: 65606180 - CENTRO

Telefone: (99)81111179

Município: CAXIAS

UF: MA

Certificamos que, após a realização das consultas procedidas no sistema desta Secretaria, substanciado pelos artigos 240 a 242, da lei nº 7.799, de 19/12/2002 e disposto no artigo 205 da lei nº 5.172, de 25 de outubro de 1966 (Código Tributário Nacional), não constam débitos relativos aos tributos estaduais, administrados por esta Secretaria, em nome do sujeito passivo acima identificado. Ressalvado, todavia, à Fazenda Pública Estadual o direito da cobrança de dívidas que venham a ser apuradas e não alcançadas pela decadência.

Validade da Certidão: 90 (noventa) dias: 04/05/2026.

A autenticidade desta certidão deverá ser confirmada no endereço:

<http://portal.sefaz.ma.gov.br/>, clicando no item "Certidões" e em seguida em "Validação de Certidão Negativa de Débito".

CERTIDÃO EMITIDA GRATUITAMENTE.

Data Impressão: 12/03/2026 17:45:24



PREFEITURA MUNICIPAL DE CAXIAS
GOVERNO DE CAXIAS

CERTIDÃO NEGATIVA

Nº: 0002162

Informações do Contribuinte			
CÓDIGO 230607	NOME DO CONTRIBUINTE ARCANJO CONSTRUÇOES LTDA	CPF / CNPJ 03.720.572/0001-33	
ENDEREÇO RUA TREZE DE MAIO	NÚMERO 339	COMPLEMENTO	BAIRRO CENTRO
NÚMERO CEP	MUNICÍPIO - UF CAXIAS - MA	APTO / SALA	NOME EDIFÍCIO

Informações do Requerente		
Nº DE DOCUMENTO 053.774.783-47	NOME DO REQUERENTE ARCANJO CONSTRUÇÕES LTDA	FINALIDADE NADA CONSTA
OBSERVAÇÕES		

**Data de Emissão: 05/02/2026 Hora de Emissão:
15:30:56**

Validade: 06/05/2026

A prefeitura do **Município de Caxias - MA**, por intermédio da Secretaria Adjunta de Gestão Fazendária, **CERTIFICA** que o contribuinte acima qualificado, encontra-se em situação regular perante a **FAZENDA PÚBLICA MUNICIPAL** não constatando débitos referentes a Tributos Municipais, inscritos ou não em Dívida Ativa até a presente data, com validade da presente certidão em (90) dias, Conforme Código Tributário Municipal, fica ressalvado o direito de a Fazenda Pública Municipal inscrever e cobrar eventuais débitos que vierem a ser apurados, mesmo referente a período anterior a emissão da presente certidão.

NADA MAIS havendo, o referido e verdade do que dou fé.

A respectiva Certidão de Débitos poderá ser VALIDADA no site <http://www.prefeituramoderna.com.br>

Escolha o município- IPTU- Documentos Emitidos - Validação da Certidão

Já nas certidões de empresas:

A respectiva Certidão de Débitos poderá ser VALIDADA no site <http://www.prefeituramoderna.com.br>

Escolha o município- ISS - Suporte - Validação de Certidão.

CAXIAS (MA), 05 de Fevereiro de 2026

