

LOTE 2
1ª medição

OFICIO Nº 049/2026-GAB. SINURB

Chapadinha MA, 09 de fevereiro de 2026

À Senhora
Nara da Silva Macedo
Secretária Municipal de Educação.

Assunto: Processo para pagamento da 1ª medição dos serviços de construção de quadras poliesportivas no município de Chapadinha, executados pela empresa ARCANJO CONSTRUÇÕES LTDA.

Senhora Secretária,

Com os cumprimentos iniciais, aproveitamos do expediente, para encaminhar em anexo, processo para análise e posterior deliberação do pagamento da **1ª medição** de serviços executados pela empresa **ARCANJO CONSTRUÇÕES LTDA**, sob CNPJ nº 03.720.572/0001-33, referente a **serviços de construção de quadras poliesportivas no município de Chapadinha** (LOTE 1. U.I. Agustinho Ribeiro, LOTE 2. U.I. José Sousa dos Santos, Pov. Canto do Ferreira, LOTE 3. U.E. Dr. Otavio Passos, Pov. Brejo do Meio, LOTE 4. U.I. Prof. Oliveira Roma) conforme:
Contrato nº 231/2024,
Apenso ao Proc. Adm. nº 1900/2024,
Concorrência nº 018/2024,
Referência: LOTE 2.: U.I. José Sousa dos Santos, Pov. Canto do Ferreira,
NF nº 06,
Valor R\$ 109.385,16.

Sem mais para o momento, colocamo-nos à disposição para eventuais esclarecimentos ao passo que renovamos nossos votos de estima e consideração.

Atenciosamente,



RAIMUNDO PERES DA SILVA FILHO
Secretário Municipal de Infraestrutura e Urbanismo

RECEBIDO
EM 09/02/26
HORARIO: 15:46

RESPONSÁVEL PELO RECEBIMENTO

Caxias/MA, em 28 de Janeiro de 2026.

Ilmo. Senhor

RAIMUNDO PERES DA SILVA FILHO

Secretário Municipal de Infraestrutura e Urbanismo de Chapadinha-MA

Nesta

Eu, Karllyson Carvalho Moura, brasileiro, casado, empresário, portador da Cédula de Identidade RG no 0315375220061 SESP/MA, inscrito no CPF no 053.774.783-47, representante legal da Empresa ARCANJO CONSTRUÇÕES LTDA, com sede na rua 13 de Maio, nº 339, Bairro centro, CEP :65608-480, Cidade de Caxias, Estado do Maranhão, vem requerer a Vossa Senhoria o pagamento a confirmação da medição dos serviços já executados, referente a referente a 1ª (primeira) medição da execução da **CONSTRUÇÃO DE QUADRA POLIESPORTIVA COBERTA NA UNIDADE INTEGRADA JOSÉ SOUSA DOS SANTOS, NO POV. CANTO DO FERREIRA, ZONA RURAL DE CHAPADINHA-LOTE 02, DE ACORDO COM O 3º TERMO ADITIVO AO CONTRATO Nº 231/2024, PROCESSO ADMINISTRATIVO 1900/2024, CONCORRENCIA 018/2024,** e especificações constantes o Projeto Básico de Engenharia em anexo no processo licitatório.

Karllyson Carvalho Moura

KARLLYSON CARVALHO MOURA
ENG. CIVIL – CONFEA 1118602986
CPF Nº 053.774.783-47
Representante Legal

PLS - PLANILHA DE LEVANTAMENTO DE SERVIÇOS - OBRAS GERAIS

EMPRESA: ARCANJO CONSTRUÇÕES LTDA CNPJ: 03.720.572/0001-33

OBJETO: CONSTRUÇÃO DE QUADRA POLIESPORTIVA NO POV. CANTO DO FERREIRA

PERÍODO DE REFERÊNCIA A: 10/12/2025 a 28/01/2026

DATA: 28/01/2026

PROponente: PREFEITURA MUNICIPAL DE CHAPADINHA

Licitação: Nº 231/2024

PROC ADM: 1900/2024

Medição: 1ª Medição R\$ 109.385,16



ITEM	DESCRIÇÃO	FONTE	CONTRATADO			ACUM. ANTERIOR			MEIÇÃO ATUAL			ACUMULADO			VALOR FINAL	
			UNID	QUANTIDADE	PREÇO UNITÁRIO R\$	PREÇO TOTAL R\$	QUANT.	%	QUANT. EXCEDENT E/ DIVERGENT E	QUANT.	%	QUANT. EXCEDENT E/ DIVERGENT E	QUANT.	%	QUANT. EXCEDENT E/ DIVERGENT E	ATUAL
1	SERVIÇOS PRELIMINARES					42.254,28									21.251,78	21.251,78
1.1	ADMINISTRAÇÃO LOCAL					42.254,28									21.251,78	21.251,78
1.1.1	ENGENHEIRO CIVIL DE OBRA PLENO COM ENCARGOS COMPLEMENTARES	SINAPI	H	66,00	98,99	6.533,34			12,00	18%		12,00	18%		R\$ 1.187,88	R\$ 1.187,88
1.1.2	ENCARREGADO GERAL COM ENCARGOS COMPLEMENTARES	SINAPI	H	704,00	26,81	18.874,24			120,00	17%		120,00	17%		R\$ 3.217,20	R\$ 3.217,20
1.2	PLACA DE OBRA EM ALONIA COM IMPRESSÃO DIGITAL 1,50 X 2,00M INCLUSIVE ESTRUTURA EM METALON 20 X 20CM E ESCORAMENTO, INSTALADA - REV 02 - 09/2021	ORSE	UN	1,00	750,00	750,00			1,00	100%		1,00	100%		R\$ 750,00	R\$ 750,00
1.3	EXECUÇÃO DE DEPÓSITO EM CANTEIRO DE OBRAS, FORA DA PROJEÇÃO DA LAJE EM CHAPA DE MADEIRA COMPENSADA, NÃO INCLUSIVE MOBILIÁRIO E EQUIPAMENTOS. AF_01/2024_PE	SINAPI	M2	9,00	1.206,93	10.862,37			9,00	100%		9,00	100%		R\$ 10.862,37	R\$ 10.862,37
1.4	LOCAÇÃO DA OBRA (EXECUÇÃO DE GABARITO)	SEINFRA	M2	655,75	5,10	3.344,33			655,75	100%		655,75	100%		R\$ 3.344,33	R\$ 3.344,33
1.5	LIMPEZA MECANIZADA DE TERRENO COM REMOÇÃO DE CAMADA VEGETAL	ORSE	M2	1.000,00	1,89	1.890,00			1.000,00	100%		1.000,00	100%		R\$ 1.890,00	R\$ 1.890,00
2	MOVIMENTO DE TERRA PARA FUNDAMENTOS					22.032,27									22.032,27	22.032,27
2.1	ESCAVAÇÃO MANUAL PARA VIGA BALDRAME OU SAPATA CORRIDA (INCLUINDO ESCAVAÇÃO PARA COLOCAÇÃO DE FORMAS), AF_01/2024	SINAPI	M3	23,24	95,16	2.211,52			23,24	100%		23,24	100%		R\$ 2.211,52	R\$ 2.211,52
2.2	REGULARIZAÇÃO E COMPACTAÇÃO DO FUNDO DE VALAS	SINAPI	M2	97,01	2,68	277,45			97,01	100%		97,01	100%		R\$ 277,45	R\$ 277,45
2.3	REATERRO MECANIZADO DE VALAS COM RETROSCAVADEIRA	SINAPI	M3	50,52	11,14	562,79			50,52	100%		50,52	100%		R\$ 562,79	R\$ 562,79
2.4	ATERRO C/COMPACTAÇÃO MECÂNICA E CONTROLE, MAT. DE AQUISIÇÃO	SEINFRA	M3	196,73	96,48	18.980,51			196,73	100%		196,73	100%		R\$ 18.980,51	R\$ 18.980,51
3	FUNDAMENTOS					54.901,36									38.712,49	38.712,49
3.1	CONCRETO ARMADO PARA FUNDAMENTOS - BLOCOS					35.799,66									35.799,66	35.799,66
3.1.1	LASTRO DE CONCRETO NÃO-ESTRUTURAL, ESPESURA 5CM - FUNDO DE VALA	SINAPI	M2	39,47	36,58	1.443,81			39,47	100%		39,47	100%		R\$ 1.443,81	R\$ 1.443,81
3.1.2	FORMA DE MADEIRA EM TABUAS PARA FUNDAMENTOS, COM REAPROVEITAMENTO	SINAPI	M2	34,53	127,21	4.392,56			34,53	100%		34,53	100%		R\$ 4.392,56	R\$ 4.392,56
3.1.3	ARMAÇÃO DE AÇO CA-50 Ø 10MM, INCLUSIVE FORNECIMENTO, CORTE, DOBRA E COLOCAÇÃO	SINAPI	KG	481,26	11,85	5.702,93			481,26	100%		481,26	100%		R\$ 5.702,93	R\$ 5.702,93
3.1.4	CONCRETO BOMBADO FCK= 25MPA; INCLUSIVE PREPARO, LANÇAMENTO E ADENSAMENTO	SINAPI	M3	29,82	813,56	24.260,36			29,82	100%		29,82	100%		R\$ 24.260,36	R\$ 24.260,36
3.2	CONCRETO ARMADO PARA FUNDAMENTOS - VIGAS BALDRAMES					19.101,70									2.912,83	2.912,83
3.2.1	MUTIRÃO MISTO - ALVENARIA DE PEDRA ARGAMASSADA (TRAÇÃO 1:6) C/AGREGADOS ADQUIRIDOS	SEINFRA	M3	23,24	290,66	6.756,64			4,65	20%		4,65	20%		R\$ 1.351,13	R\$ 1.351,13
3.2.2	FORMA DE MADEIRA EM TABUAS PARA FUNDAMENTOS, COM REAPROVEITAMENTO	SINAPI	M2	38,74	68,92	2.669,96			7,75	20%		7,75	20%		R\$ 533,99	R\$ 533,99
3.2.3	ARMAÇÃO DE AÇO CA-50 Ø 8MM, INCLUSIVE FORNECIMENTO, CORTE, DOBRA E COLOCAÇÃO	SINAPI	KG	246,48	13,53	3.334,87			49,30	20%		49,30	20%		R\$ 666,97	R\$ 666,97
3.2.4	ARMAÇÃO DE AÇO CA-60 Ø 5,0MM, INCLUSIVE FORNECIMENTO, CORTE, DOBRA E COLOCAÇÃO	SINAPI	KG	112,73	16,00	1.803,68			22,55	20%		22,55	20%		R\$ 360,74	R\$ 360,74
3.2.5	CONCRETO BOMBADO FCK= 25MPA; INCLUSIVE PREPARO, LANÇAMENTO E ADENSAMENTO	SINAPI	M3	5,81	780,96	4.537,55			0,00	0%		0,00	0%		R\$ -	R\$ -
4	SUPERESTRUTURA					348.084,71									8.486,68	8.486,68
4.1	CONCRETO ARMADO - PILARES					26.848,21									8.486,68	8.486,68
4.1.1	MONTAGEM E DESMONTAGEM DE FORMA PARA PILARES, EM CHAPA DE MADEIRA COMPENSADA PLASTIFICADA COM REAPROVEITAMENTO	SINAPI	M2	45,66	47,33	2.161,09			22,83	50%		22,83	50%		R\$ 1.080,54	R\$ 1.080,54
4.1.2	ARMAÇÃO DE PILAR OU VIGA DE ESTRUTURA CONVENCIONAL DE CONCRETO ARMADO UTILIZANDO AÇO CA-50 DE 10,0 MM - MONTAGEM. AF_06/2022	SINAPI	KG	407,22	10,98	4.471,28			122,17	30%		122,17	30%		R\$ 1.341,38	R\$ 1.341,38
4.1.3	ARMAÇÃO DE PILAR OU VIGA DE ESTRUTURA CONVENCIONAL DE CONCRETO ARMADO UTILIZANDO AÇO CA-50 DE 12,5 MM - MONTAGEM. AF_06/2022	SINAPI	KG	543,13	9,24	5.018,52			162,94	30%		162,94	30%		R\$ 1.505,56	R\$ 1.505,56
4.1.4	ARMAÇÃO DE PILAR OU VIGA DE ESTRUTURA CONVENCIONAL DE CONCRETO ARMADO UTILIZANDO AÇO CA-60 DE 5,0 MM - MONTAGEM. AF_06/2022	SINAPI	KG	181,10	13,60	2.462,96			54,33	30%		54,33	30%		R\$ 738,89	R\$ 738,89
4.1.5	CONCRETAGEM DE PILARES, FCK = 25 MPa, COM USO DE BALDES - LANÇAMENTO, ADENSAMENTO E ACABAMENTO. AF_02/2022	SINAPI	M3	13,07	974,32	12.734,36			3,92	30%		3,92	30%		R\$ 3.820,31	R\$ 3.820,31
4.2	CONCRETO ARMADO - VIGAS					14.372,58									0,00	0,00
4.2.1	MONTAGEM E DESMONTAGEM DE FORMA PARA VIGAS, EM CHAPA DE MADEIRA COMPENSADA PLASTIFICADA COM REAPROVEITAMENTO	SINAPI	M2	44,38	73,12	3.245,07			0,00	0%		0,00	0%		R\$ -	R\$ -
4.2.2	ARMAÇÃO DE PILAR OU VIGA DE ESTRUTURA CONVENCIONAL DE CONCRETO ARMADO UTILIZANDO AÇO CA-50 DE 10,0 MM - MONTAGEM. AF_06/2022	SINAPI	KG	451,64	10,98	4.959,01			0,00	0%		0,00	0%		R\$ -	R\$ -



4.2.3	ARMAÇÃO DE PILAR OU VIGA DE ESTRUTURA CONVENCIONAL DE CONCRETO ARMADO UTILIZANDO AÇO CA-60 DE 5,0 MM - MONTAGEM, AF_08/2022	SINAPI	KG	105,34	13,60	1.432,82				0,00	0%			R\$		R\$	
4.2.4	CONCRETAGEM DE VIGAS E LAJES, FCK=25 MPA, PARA QUALQUER TIPO DE LAJE COM BALDES EM EDIFICAÇÃO TERRELA - LANÇAMENTO, ADENSAMENTO E ACABAMENTO, AF_02/2022	SINAPI	M3	4,78	980,77	4.735,88				0,00	0%			R\$		R\$	
4.3	CONCRETO ARMADO PARA VERGAS	SINAPI	M	6,01	38,01	280,06				0,00	0%			R\$		R\$	0,00
4.3.1	VERGA PRÉ-MOLDADA PARA PORTA	SINAPI	M	1,03	50,12	228,44				0,00	0%			R\$		R\$	
4.3.2	CONTRAVERGA PRÉ-MOLDADA PARA JANELA	SINAPI	M	1,03	50,12	228,44				0,00	0%			R\$		R\$	
4.4	CONCRETO ARMADO - LAJE	SINAPI	M2	4,00	198,20	784,80				0,00	0%			R\$		R\$	0,00
4.4.1	LAJE DE VIGOTA TRELÇADA H=13CM	SINAPI	M2	4,00	198,20	784,80				0,00	0%			R\$		R\$	0,00
4.5	CONCRETO ARMADO - PISO	SINAPI	M2	6,32	40,36	86.464,12				0,00	0%			R\$		R\$	0,00
4.5.1	MONTAGEM E DESMONTAGEM DE FORMA PARA LAJE, EM CHAPA DE MADEIRA COMPENSADA PLASTIFICADA COM REAPROVEITAMENTO	SINAPI	M2	6,32	40,36	255,08				0,00	0%			R\$		R\$	
4.5.2	LASTRO DE BRITA COMPACTADA, ESPESSURA 5CM	SEINFRA	M3	34,00	137,86	4.680,64				0,00	0%			R\$		R\$	
4.5.3	LONA PLÁSTICA EM LAJE DE PISO DA QUADRA, ESPESSURA 150 MICRAS	SEINFRA	M2	680,00	6,91	4.698,80				0,00	0%			R\$		R\$	
4.5.4	ARMAÇÃO EM TELA DE AÇO Q-92, AÇO CA-60, 4,2MM, MALHA 15X15CM	SINAPI	KG	880,00	13,91	9.458,80				0,00	0%			R\$		R\$	
4.5.5	PISO EM CONCRETO 20MPA USINADO, ESPESSURA 8CM, INCLUSO SELANTE A BASE DE POLIURETANO (DIMENSÕES 1X1M, PARA JUNTA DE DILATAÇÃO)	SINAPI	M2	680,00	99,06	67.360,80				0,00	0%			R\$		R\$	
4.6	ESTRUTURA METÁLICA	SINAPI	KG	16.205,58	13,16	213.265,43				0,00	0%			R\$		R\$	0,00
4.6.1	ESTRUTURA METÁLICA DE COBERTURA AÇO ASTM A36, INCLUSO PERFIS METÁLICOS, CHAPAS METÁLICAS E PINTURA	SINAPI	KG	16.205,58	13,16	213.265,43				0,00	0%			R\$		R\$	0,00
4.7	CONCRETO ARMADO - PISO/ASSENTAMENTO DA ARQUIBANCADA	SEINFRA	M3	1,90	137,86	4.069,51				0,00	0%			R\$		R\$	0,00
4.7.1	LASTRO DE BRITA COMPACTADA, ESPESSURA 5CM	SEINFRA	M2	31,78	6,91	219,46				0,00	0%			R\$		R\$	
4.7.2	LONA PLÁSTICA EM LAJE DE PISO DA QUADRA, ESPESSURA 150 MICRAS	SINAPI	KG	31,78	13,91	441,78				0,00	0%			R\$		R\$	
4.7.3	ARMAÇÃO EM TELA DE AÇO Q-92, AÇO CA-60, 4,2MM, MALHA 15X15CM	SINAPI	M2	31,78	99,06	3.146,15				0,00	0%			R\$		R\$	
4.7.4	PISO EM CONCRETO 20MPA USINADO, ESPESSURA 8CM, INCLUSO SELANTE A BASE DE POLIURETANO (DIMENSÕES 1X1M, PARA JUNTA DE DILATAÇÃO)	SINAPI	M2	31,78	99,06	3.146,15				0,00	0%			R\$		R\$	
5	SISTEMA DE VEDAÇÃO VERTICAL					43.162,44				0,00	0%			R\$		R\$	0,00
5.1	ALVENARIA DE VEDAÇÃO					43.162,44				0,00	0%			R\$		R\$	0,00
5.1.1	ALVENARIA DE VEDAÇÃO DE BLOCOS CERÂMICOS FURADOS NA HORIZONTAL DE 9X19X19 CM (ESPESSURA 9 CM) E ARGAMASSA DE ASSENTAMENTO COM PREPARO EM BETONEIRA, AF_12/2021	SINAPI	M2	491,21	85,98	42.234,24				0,00	0%			R\$		R\$	
5.1.2	FIXAÇÃO (ENCUNHAMENTO) DE ALVENARIA DE VEDAÇÃO COM ESPUMA DE POLIURETANO EXPANSIVA	SINAPI	M	60,00	15,47	928,20				0,00	0%			R\$		R\$	
6	ESQUADRIAS					6.994,81				0,00	0%			R\$		R\$	0,00
6.1	PORTAS DE MADEIRA					1.222,87				0,00	0%			R\$		R\$	0,00
6.1.1	PORTA DE MADEIRA COMPENSADA - PMZA - 100X210 CM, LISA, SEMI-OCA, PARA SANITÁRIO ACESSÍVEL, INCLUSO FERRAGENS E FECHADURA, SUPORTE E CHAPA DE ALUMÍNIO E=1MM, CONFORME PROJETO DE ESQUADRIAS	ORSE	UN	1,00	1.222,87	1.222,87				0,00	0%			R\$		R\$	
6.2	FERRAGENS E ACESSÓRIOS					1.651,24				0,00	0%			R\$		R\$	0,00
6.2.1	BARRA DE APOIO 40 CM, AÇO INOX POLIDO, DECA OU EQUIVALENTE - PM2	SINAPI	UN	2,00	324,32	648,64				0,00	0%			R\$		R\$	
6.2.2	CHAPA METÁLICA (ALUMÍNIO) 90X40 CM, E=1MM PARA AS PORTAS	ORSE	M2	2,00	142,03	284,06				0,00	0%			R\$		R\$	
6.2.3	BARRA DE APOIO RETA, EM AÇO INOX POLIDO, COMPRIMENTO 80 CM, FIXADA NA PAREDE - FORNECIMENTO E INSTALAÇÃO, AF_01/2020	SINAPI	UN	2,00	359,27	718,54				0,00	0%			R\$		R\$	
6.3	PORTÃO DE FERRO					3.736,28				0,00	0%			R\$		R\$	0,00
6.3.1	PORTA DE ABRIR - PA4 - 70X165 CM - VENEZIANA - CONFORME PROJETO DE ESQUADRIAS, INCLUSIVE FERRAGENS	ORSE	M2	4,20	889,59	3.736,28				0,00	0%			R\$		R\$	
6.4	JANELAS DE ALUMÍNIO - JA					182,40				0,00	0%			R\$		R\$	0,00
6.4.1	BASCULANTE EM ALUMÍNIO, COR NIP/B, MOLDURA-VIDRO, TIPO CONVENCIONAL OU PIVOTANTE, EXCLUSIVE VIDRO	ORSE	M2	0,40	456,01	182,40				0,00	0%			R\$		R\$	
6.5	VIDROS					202,02				0,00	0%			R\$		R\$	0,00
6.5.1	ESPELHO CRISTAL E=4MM SEM MOLDURA	SEINFRA	M2	0,40	505,04	202,02				0,00	0%			R\$		R\$	0,00
7	SISTEMAS DE COBERTURA					63.782,68				0,00	0%			R\$		R\$	0,00
7.1	TELHA METÁLICA TRAPEZOIDAL - ESPESSURA 0,5MM	SINAPI	M2	804,38	72,97	58.695,61				0,00	0%			R\$		R\$	
7.2	CALHA EM CHAPA METÁLICA DOBRADA, DESENVOLVIMENTO 40CM E=0,05MM	SINAPI	M	64,82	78,48	5.087,07				0,00	0%			R\$		R\$	
8.1	IMPERMEABILIZAÇÃO DE VIGA BALDRAME COM EMULSÃO ASFÁLTICA, 2 DEMÃOS	SINAPI	M2	100,72	42,17	4.247,36				0,00	0%			R\$		R\$	0,00
8.2	IMPERMEABILIZAÇÃO DE PAREDE COM EMULSÃO ASFÁLTICA, 2 DEMÃOS	SINAPI	M2	16,78	42,17	707,61				0,00	0%			R\$		R\$	
9	REVESTIMENTOS INTERIO E EXTERNO					40.321,59				0,00	0%			R\$		R\$	0,00
9.1	CHAPISCO DE ADERÊNCIA EM PAREDES INTERNAS, EXTERNAS, VIGAS, PLATIBANDA E CALHAS	SINAPI	M2	982,42	4,16	4.066,87				0,00	0%			R\$		R\$	
9.2	REBOCO PARA PAREDES INTERNAS E EXTERNAS TRAÇO 1:2:9 - PREPARO MECÂNICO - ESPESSURA 2,0 CM	SINAPI	M2	982,42	35,68	35.052,75				0,00	0%			R\$		R\$	

9.3	REVESTIMENTO CERÂMICO DE PAREDES PEI IV - CERÂMICA 32 X 45CM - INCL. REJUNTE	SINAPI	M2	12,78	74,04	946,23				0,00	0%		R\$
9.4	PASTILHA CERÂMICA 10X10CM - VERMELHA	SEINFRA	M2	0,80	147,34	117,87				0,00	0%		R\$
9.5	PASTILHA CERÂMICA 10X10CM - AZUL	SEINFRA	M2	0,80	147,34	117,87				0,00	0%		R\$
10	SISTEMAS DE PISOS					35.776,84				0,00	0,00		R\$
10.1	CONTRAPISO DE CONCRETO NÃO-ESTRUTURAL, ESPESURA 4 CM - ÁREAS MOLHADAS	SINAPI	M2	50,00	38,36	1.918,00				0,00	0%		R\$
10.2	PINTURA DE PISO COM TINTA EPOXI, APLICAÇÃO MANUAL, 2 DEMÃOS, INCLUSIVE PRIMER EPOXI, AF_06/2021	SINAPI	M2	481,25	56,36	27.123,25				0,00	0%		R\$
10.3	PISO CERÂMICO ANTIDERRAPANTE PEI V - 45 X 45 CM - INCL. REJUNTE	SINAPI	M2	4,00	74,76	299,04				0,00	0%		R\$
10.4	SOLEIRA EM GRANITO CINZA ANDORINHA, LARGURA 15 CM, ESPESURA 2 CM	SINAPI	M	2,80	118,43	331,60				0,00	0%		R\$
10.5	EXECUÇÃO DE PASSEIO (CALÇADA) OU PISO DE CONCRETO COM CONCRETO MOLDADO IN LOCO, FEITO EM OBRA, ACABAMENTO CONVENCIONAL, NÃO ARMADO, AF_08/2022	SINAPI	M3	8,02	750,77	6.021,18				0,00	0%		R\$
10.6	RODAPÉ CERÂMICO DE 7CM DE ALTURA COM PLACAS TIPO ESMALTADA EXTRA DE DIMENSÕES 45X45CM, AF_02/2023	SINAPI	M	8,95	9,36	83,77				0,00	0%		R\$
11	PINTURAS E ACABAMENTOS					29.365,33				0,00	0,00		R\$
11.1	EMASSAMENTO DE TETO COM MASSA CORRIDA PVA, 2 DEMÃOS	SINAPI	M2	4,00	16,07	64,28				0,00	0%		R\$
11.2	EMASSAMENTO DE PAREDES INTERNAS E EXTERNAS COM MASSA ACRÍLICA, 2 DEMÃOS	SINAPI	M2	968,04	19,07	15.556,40				0,00	0%		R\$
11.3	PINTURA EM ACRÍLICO SOBRE TETO, 2 DEMÃOS	SINAPI	M2	4,00	14,14	56,56				0,00	0%		R\$
11.4	PINTURA EM LÁTEX ACRÍLICO SOBRE PAREDES INTERNAS E EXTERNAS - BRANCO GELO, 2 DEMÃOS	SINAPI	M2	968,04	14,14	13.688,09				0,00	0%		R\$
12	INSTALAÇÃO HIDRÁULICA					1.913,44				0,00	0,00		R\$
12.1	TUBO PVC SOLDÁVEL Ø 25 MM	SINAPI	M	12,00	4,93	59,16				0,00	0%		R\$
12.2	TUBO PVC SOLDÁVEL Ø 50 MM	SINAPI	M	3,00	16,63	49,89				0,00	0%		R\$
12.3	ADAPTADOR SOLDÁVEL CURTO COM BOLSÃO ROSCA PARA REGISTRO - 25MM - 3/4"	SINAPI	UN	4,00	5,62	22,48				0,00	0%		R\$
12.4	ADAPTADOR SOLDÁVEL CURTO COM BOLSÃO ROSCA PARA REGISTRO - 50MM - 1 1/2"	SINAPI	UN	2,00	9,08	18,16				0,00	0%		R\$
12.5	BUCHA DE REDUÇÃO SOLDÁVEL LONGA 50MM-25MM	SINAPI	UN	1,00	18,05	18,05				0,00	0%		R\$
12.6	JOELHO 90 SOLDÁVEL - 25MM	SINAPI	UN	6,00	8,27	49,62				0,00	0%		R\$
12.7	JOELHO 90 SOLDÁVEL - 50MM	SINAPI	UN	1,00	12,45	12,45				0,00	0%		R\$
12.8	LUVA SOLDÁVEL 25MM	SINAPI	UN	6,00	18,05	108,30				0,00	0%		R\$
12.9	LUVA SOLDÁVEL 50MM	SINAPI	UN	2,00	18,05	36,10				0,00	0%		R\$
12.10	JOELHO DE REDUÇÃO 90° SOLDÁVEL COM BUCHA LATAO - 25MM - 1/2"	SINAPI	UN	3,00	27,06	81,18				0,00	0%		R\$
12.11	TE 90 SOLDÁVEL 25MM	SINAPI	UN	1,00	11,39	11,39				0,00	0%		R\$
12.12	ENGATE FLEXÍVEL PLÁSTICO 1/2" - 30CM	SINAPI	UN	3,00	9,59	28,59				0,00	0%		R\$
12.13	REGISTRO DE GAVETA COM CANOPLA CROMADA 3/4"	SINAPI	UN	2,00	75,31	150,62				0,00	0%		R\$
12.14	CAIXA D'ÁGUA EM POLIÉSTER REFORÇADO COM FIBRA DE VIDRO, 2000 LITROS - FORNECIMENTO E INSTALAÇÃO, AF_06/2021	SINAPI	UN	1,00	1.267,45	1.267,45				0,00	0%		R\$
13	DRENAGEM DE ÁGUAS PLUVIAIS					4.834,79				0,00	0,00		R\$
13.1	TUBULAÇÕES E CONEXÕES DE PVC					3.047,12				0,00	0,00		R\$
13.1.1	TUBO DE PVC SÉRIE R Ø100MM	SINAPI	M	54,00	29,06	1.569,24				0,00	0%		R\$
13.1.2	JOELHO 45° - 100MM	SINAPI	UN	22,00	26,08	573,98				0,00	0%		R\$
13.1.3	JOELHO 90° - 100MM	SINAPI	UN	30,00	25,36	760,80				0,00	0%		R\$
13.1.4	JUNÇÃO SIMPLES - 100MM - 100MM	SINAPI	UN	2,00	71,55	143,10				0,00	0%		R\$
13.2	ACESSÓRIOS					1.787,67				0,00	0,00		R\$
13.2.1	CAIXA DE INSPEÇÃO EM ALVENARIA 80X80X40 CM	SINAPI	UN	3,00	595,88	1.787,67				0,00	0%		R\$
14	INSTALAÇÃO SANITÁRIA					11.067,48				0,00	0,00		R\$
14.1	TUBO DE PVC RÍGIDO 100MM	SINAPI	M	12,00	33,46	401,52				0,00	0%		R\$
14.2	TUBO DE PVC RÍGIDO 40MM	SINAPI	M	6,00	18,96	113,76				0,00	0%		R\$
14.3	TUBO DE PVC RÍGIDO 50MM	SINAPI	M	6,00	24,04	144,24				0,00	0%		R\$
14.4	BUCHA DE REDUÇÃO PVC LONGA 50MM-40MM	SINAPI	UN	1,00	10,13	10,13				0,00	0%		R\$
14.5	JOELHO PVC 90° 40MM	SINAPI	UN	2,00	8,86	17,72				0,00	0%		R\$
14.6	JOELHO PVC 90° COM ANEL PARA ESGOTO SECUNDÁRIO 40MM - 1 1/2"	SINAPI	UN	1,00	82,83	82,83				0,00	0%		R\$
14.7	JUNÇÃO PVC SIMPLES 100MM-50MM	SINAPI	UN	1,00	22,31	22,31				0,00	0%		R\$
14.8	TE PVC SANITÁRIO 50MM-50MM	SINAPI	UN	1,00	22,31	22,31				0,00	0%		R\$
14.9	CURVA 90° CURTA 100 MM	SINAPI	UN	1,00	38,61	38,61				0,00	0%		R\$
14.10	CURVA 90° CURTA 40 MM	SINAPI	UN	2,00	11,44	22,88				0,00	0%		R\$
14.11	CAIXA SIFONADA 100X100X50MM	SINAPI	UN	1,00	46,60	46,60				0,00	0%		R\$
14.12	CAIXA SIFONADA 150X150X50MM	SINAPI	UN	1,00	46,60	46,60				0,00	0%		R\$
14.13	CAIXA DE INSPEÇÃO 60X60CM	SEINFRA	UN	2,00	349,00	698,00				0,00	0%		R\$
14.14	TERMINAL DE VENTILAÇÃO 50MM	SEINFRA	UN	1,00	17,05	17,05				0,00	0%		R\$

PLS - PLANILHA DE LEVANTAMENTO DE SERVIÇOS - OBRAS GERAIS

PROponente: PREFEITURA MUNICIPAL DE CHAPADINHA

LICITAÇÃO: Nº 231/2024

PROC ADM: 1900/2024

MEDICÃO: 1ª Medição R\$ 109.385,16

EMPRESA: ARCANJO CONSTRUÇÕES LTDA CNPJ: 03.720.572/0001-33

OBJETO: CONSTRUÇÃO DE QUADRA POLIESPORTIVA NO POV. CANTO DO FERREIRA

PERÍODO DE REFERÊNCIA A: 10/12/2025 a 28/01/2026

DATA: 28/01/2026



ITEM	DESCRIÇÃO	CONTRATADO					ACUM. ANTERIOR			MEDICÃO ATUAL			ACUMULADO			VALOR FINAL	
		FONTE	UNID	QUANTIDADE E	PREÇO UNITÁRIO R\$	PREÇO TOTAL R\$	QUANT.	%	QUANT. EXCEDENT E/ DIVERGENT F	QUANT.	%	QUANT. EXCEDENT E/ DIVERGENT F	QUANT.	%	QUANT. EXCEDENT E/ DIVERGENT F	ATUAL	ACUM.
1	SERVIÇOS PRELIMINARES					42.254,28									21.251,78	21.251,78	
1.1	ADMINISTRAÇÃO LOCAL					42.254,28									21.251,78	21.251,78	
1.1.1	ENGENHEIRO CIVIL DE OBRA PLENO COM ENCARGOS COMPLEMENTARES	SINAPI	H	66,00	98,99	6.533,34				12,00	18%			12,00	18%	R\$ 1.187,88	R\$ 1.187,88
1.1.2	ENCARGADO GERAL COM ENCARGOS COMPLEMENTARES	SINAPI	H	704,00	26,81	18.874,24				120,00	17%			120,00	17%	R\$ 3.217,20	R\$ 3.217,20
1.2	PLACA DE OBRA EM LONA COM IMPRESSÃO DIGITAL 1,50 X 2,00M INCLUSIVE ESTRUTURA EM METALON 20 X 20CM E ESCORAMENTO, INSTALADA - REV.02 - 09/2021	ORSE	UN	1,00	750,00	750,00				1,00	100%			1,00	100%	R\$ 750,00	R\$ 750,00
1.3	EXECUÇÃO DE DEPÓSITO EM CANTEIRO DE OBRAS, FORA DA PROJEÇÃO DA LAJE, EM CHAPA DE MADEIRA COMPENSADA, NÃO INCLUSO MOBILIÁRIO E EQUIPAMENTOS. AF_01/2024_PE	SINAPI	M2	9,00	1.206,93	10.862,37				9,00	100%			9,00	100%	R\$ 10.862,37	R\$ 10.862,37
1.4	LOCAÇÃO DA OBRA (EXECUÇÃO DE GABARITO)	SEINFRA	M2	655,75	5,10	3.344,33				655,75	100%			655,75	100%	R\$ 3.344,33	R\$ 3.344,33
1.5	LIMPEZA MECANIZADA DE TERRENO COM REMOÇÃO DE CAMADA VEGETAL	ORSE	M2	1.000,00	1,89	1.890,00				1.000,00	100%			1.000,00	100%	R\$ 1.890,00	R\$ 1.890,00
2	MOVIMENTO DE TERRA PARA FUNDAÇÕES					22.032,27									22.032,27	22.032,27	
2.1	ESCAVAÇÃO MANUAL PARA VIGA BALDRAME OU SAPATA CORRIDA (INCLUINDO ESCAVAÇÃO PARA COLOCAÇÃO DE FÓRMAS) AF_01/2024	SINAPI	M3	23,24	95,16	2.211,52				23,24	100%			23,24	100%	R\$ 2.211,52	R\$ 2.211,52
2.2	REGULARIZAÇÃO E COMPACTAÇÃO DO FUNDO DE VALAS	SINAPI	M2	97,01	2,86	277,45				97,01	100%			97,01	100%	R\$ 277,45	R\$ 277,45
2.3	REATERRO MECANIZADO DE VALAS COM RETROESCAVADEIRA	SINAPI	M3	50,52	11,14	562,79				50,52	100%			50,52	100%	R\$ 562,79	R\$ 562,79
2.4	ATERRO C/COMPACTAÇÃO MECÂNICA E CONTROLE, MAT. DE AQUISIÇÃO	SEINFRA	M3	198,73	96,48	18.980,51				198,73	100%			198,73	100%	R\$ 18.980,51	R\$ 18.980,51
3	FUNDAÇÕES					54.901,36									38.712,49	38.712,49	
3.1	CONCRETO ARMADO PARA FUNDAÇÕES - BLOCOS					35.799,66									35.799,66	35.799,66	
3.1.1	LASTRO DE CONCRETO NÃO-ESTRUTURAL, ESPESURA 5CM - FUNDO DE VALA	SINAPI	M2	39,47	36,58	1.443,81				39,47	100%			39,47	100%	R\$ 1.443,81	R\$ 1.443,81
3.1.2	FORMA DE MADEIRA EM TÁBUAS PARA FUNDAÇÕES, COM REAPROVEITAMENTO	SINAPI	M2	34,53	127,21	4.392,56				34,53	100%			34,53	100%	R\$ 4.392,56	R\$ 4.392,56
3.1.3	ARMAÇÃO DE AÇO CA-50 Ø 10MM, INCLUSO FORNECIMENTO, CORTE, DOBRA E COLOCAÇÃO	SINAPI	KG	481,26	11,85	5.702,93				481,26	100%			481,26	100%	R\$ 5.702,93	R\$ 5.702,93
3.1.4	CONCRETO BOMBEADO FCK= 25MPA; INCLUINDO PREPARO, LANÇAMENTO E ADENSAMENTO	SINAPI	M3	29,82	813,56	24.260,36				29,82	100%			29,82	100%	R\$ 24.260,36	R\$ 24.260,36
3.2	CONCRETO ARMADO PARA FUNDAÇÕES - VIGAS BALDRAMES					19.101,70									2.912,83	2.912,83	
3.2.1	MUTIRÃO MISTO - ALVENARIA DE PEDRA ARGAMASSADA (TRAÇO 1:6) C/AGREGADOS ADQUIRIDOS	SEINFRA	M3	23,24	290,69	6.756,64				4,65	20%			4,65	20%	R\$ 1.351,13	R\$ 1.351,13
3.2.2	FORMA DE MADEIRA EM TÁBUAS PARA FUNDAÇÕES, COM REAPROVEITAMENTO	SINAPI	M2	38,74	66,92	2.669,96				7,75	20%			7,75	20%	R\$ 533,99	R\$ 533,99
3.2.3	ARMAÇÃO DE AÇO CA-50 Ø 8MM; INCLUSO FORNECIMENTO, CORTE, DOBRA E COLOCAÇÃO	SINAPI	KG	246,48	13,53	3.334,87				49,30	20%			49,30	20%	R\$ 666,97	R\$ 666,97
3.2.4	ARMAÇÃO DE AÇO CA-60 Ø 5,0MM; INCLUSO FORNECIMENTO, CORTE, DOBRA E COLOCAÇÃO	SINAPI	KG	112,73	16,00	1.803,68				22,55	20%			22,55	20%	R\$ 360,74	R\$ 360,74
3.2.5	CONCRETO BOMBEADO FCK= 25MPA; INCLUINDO PREPARO, LANÇAMENTO E ADENSAMENTO	SINAPI	M3	5,81	780,99	4.537,55				0,00	0%			0,00	0%	R\$ -	R\$ -
4	SUPERESTRUTURA					346.084,71									8.486,68	8.486,68	
4.1	CONCRETO ARMADO - PILARES					26.848,21									8.486,68	8.486,68	
4.1.1	MONTAGEM E DESMONTAGEM DE FORMA PARA PILARES, EM CHAPA DE MADEIRA COMPENSADA PLASTIFICADA COM REAPROVEITAMENTO	SINAPI	M2	45,66	47,33	2.161,09				22,83	50%			22,83	50%	R\$ 1.080,54	R\$ 1.080,54
4.1.2	ARMAÇÃO DE PILAR OU VIGA DE ESTRUTURA CONVENCIONAL DE CONCRETO ARMADO UTILIZANDO AÇO CA-50 DE 10,0 MM - MONTAGEM. AF_06/2022	SINAPI	KG	407,22	10,98	4.471,28				122,17	30%			122,17	30%	R\$ 1.341,38	R\$ 1.341,38
4.1.3	ARMAÇÃO DE PILAR OU VIGA DE ESTRUTURA CONVENCIONAL DE CONCRETO ARMADO UTILIZANDO AÇO CA-50 DE 12,5 MM - MONTAGEM. AF_06/2022	SINAPI	KG	543,13	9,24	5.018,52				162,94	30%			162,94	30%	R\$ 1.505,56	R\$ 1.505,56
4.1.4	ARMAÇÃO DE PILAR OU VIGA DE ESTRUTURA CONVENCIONAL DE CONCRETO ARMADO UTILIZANDO AÇO CA-60 DE 5,0 MM - MONTAGEM. AF_06/2022	SINAPI	KG	181,10	13,60	2.462,96				54,33	30%			54,33	30%	R\$ 738,89	R\$ 738,89
4.1.5	CONCRETAGEM DE PILARES, FCK = 25 MPA, COM USO DE BALDES - LANÇAMENTO, ADENSAMENTO E ACABAMENTO. AF_02/2022	SINAPI	M3	13,07	974,32	12.734,36				3,92	30%			3,92	30%	R\$ 3.820,31	R\$ 3.820,31
4.2	CONCRETO ARMADO - VIGAS					14.372,58									0,00	0,00	
4.2.1	MONTAGEM E DESMONTAGEM DE FORMA PARA VIGAS, EM CHAPA DE MADEIRA COMPENSADA PLASTIFICADA COM REAPROVEITAMENTO	SINAPI	M2	44,38	73,12	3.245,07				0,00	0%			0,00	0%	R\$ -	R\$ -
4.2.2	ARMAÇÃO DE PILAR OU VIGA DE ESTRUTURA CONVENCIONAL DE CONCRETO ARMADO UTILIZANDO AÇO CA-50 DE 10,0 MM - MONTAGEM. AF_06/2022	SINAPI	KG	451,64	10,98	4.959,01				0,00	0%			0,00	0%	R\$ -	R\$ -

Item	Descrição	SEINFRA	M2	0,80	147,34	117,87		0,00	0%			0%			R\$	R\$	R\$
9.4	PASTILHA CERÂMICA 10X10CM - VERMELHA	SEINFRA	M2	0,80	147,34	117,87		0,00	0%			0%			R\$	R\$	R\$
9.5	PASTILHA CERÂMICA 10X10CM - AZUL	SEINFRA	M2	0,80	147,34	117,87		0,00	0%			0%			R\$	R\$	R\$
10	SISTEMAS DE PISOS					35.776,84		0,00	0%			0%			R\$	0,00	R\$
10.1	CONTRAPISO DE CONCRETO MÃO-ESTRUTURAL, ESPESURA 4 CM - ÁREAS MOLHADAS	SINAPI	M2	50,00	38,36	1.918,00		0,00	0%			0%			R\$	R\$	R\$
10.2	PINTURA DE PISO COM TINTA EPÓXI, APLICAÇÃO MANUAL, 2 DEMÃOS, INCLUSO PRIMER EPÓXI. AF_05/2021	SINAPI	M2	481,25	56,36	27.123,25		0,00	0%			0%			R\$	R\$	R\$
10.3	PISO CERÂMICO ANTIDERRAPANTE PEI V - 45 X 45 CM - INCL. REJUNTE	SINAPI	M2	4,00	74,76	299,04		0,00	0%			0%			R\$	R\$	R\$
10.4	SOLEIRA EM GRANITO CINZA ANDORINHA, LARGURA 15 CM, ESPESURA 2 CM	SINAPI	M	2,80	118,43	331,60		0,00	0%			0%			R\$	R\$	R\$
10.5	EXECUÇÃO DE PASSEIO (CALÇADA) OU PISO DE CONCRETO COM CONCRETO MOLDADO IN LOCO, FEITO EM OBRA, ACABAMENTO CONVENCIONAL, NÃO ARMADO. AF_08/2022	SINAPI	M3	8,02	750,77	6.021,18		0,00	0%			0%			R\$	R\$	R\$
10.6	RODAPÉ CERÂMICO DE 7CM DE ALTURA COM PLACAS TIPO ESMALTADA EXTRA DE DIMENSÕES 45X45CM. AF_02/2023	SINAPI	M	8,95	9,36	83,77		0,00	0%			0%			R\$	R\$	R\$
11	PINTURAS E ACABAMENTOS					29.385,33		0,00	0%			0%			R\$	0,00	R\$
11.1	EMASSAMENTO DE TETO COM MASSA CORRIDA PVA, 2 DEMÃOS	SINAPI	M2	4,00	16,07	64,28		0,00	0%			0%			R\$	R\$	R\$
11.2	EMASSAMENTO DE PAREDES INTERNAS E EXTERNAS COM MASSA ACRÍLICA, 2 DEMÃOS	SINAPI	M2	968,04	16,07	15.566,40		0,00	0%			0%			R\$	R\$	R\$
11.3	PINTURA EM ACRÍLICO SOBRE TETO, 2 DEMÃOS	SINAPI	M2	4,00	14,14	56,56		0,00	0%			0%			R\$	R\$	R\$
11.4	PINTURA EM LÁTEX ACRÍLICO SOBRE PAREDES INTERNAS E EXTERNAS - BRANCO GELO, 2 DEMÃOS	SINAPI	M2	968,04	14,14	13.688,08		0,00	0%			0%			R\$	R\$	R\$
12	INSTALAÇÃO HIDRÁULICA					1.913,44		0,00	0%			0%			R\$	0,00	R\$
12.1	TUBO PVC SOLDÁVEL Ø 25 MM	SINAPI	M	12,00	4,93	59,16		0,00	0%			0%			R\$	R\$	R\$
12.2	TUBO PVC SOLDÁVEL Ø 50 MM	SINAPI	M	3,00	16,63	49,89		0,00	0%			0%			R\$	R\$	R\$
12.3	ADAPTADOR SOLDÁVEL CURTO COM BOLSA-ROSCA PARA REGISTRO - 25MM - 3/4"	SINAPI	UN	4,00	5,62	22,48		0,00	0%			0%			R\$	R\$	R\$
12.4	ADAPTADOR SOLDÁVEL CURTO COM BOLSA-ROSCA PARA REGISTRO - 50MM - 1 1/2"	SINAPI	UN	2,00	9,08	18,16		0,00	0%			0%			R\$	R\$	R\$
12.5	BUCHA DE REDUÇÃO SOLDÁVEL LONGA 50MM-25MM	SINAPI	UN	1,00	18,05	18,05		0,00	0%			0%			R\$	R\$	R\$
12.6	JOELHO 90 SOLDÁVEL - 25MM	SINAPI	UN	6,00	8,27	49,62		0,00	0%			0%			R\$	R\$	R\$
12.7	JOELHO 90 SOLDÁVEL - 50MM	SINAPI	UN	1,00	12,45	12,45		0,00	0%			0%			R\$	R\$	R\$
12.8	LUVA SOLDÁVEL 25MM	SINAPI	UN	6,00	18,05	108,30		0,00	0%			0%			R\$	R\$	R\$
12.9	LUVA SOLDÁVEL 50MM	SINAPI	UN	2,00	18,05	36,10		0,00	0%			0%			R\$	R\$	R\$
12.10	JOELHO DE REDUÇÃO 90° SOLDÁVEL COM BUCHA LATÃO - 25MM - 1/2"	SINAPI	UN	3,00	27,06	81,18		0,00	0%			0%			R\$	R\$	R\$
12.11	TE 90 SOLDÁVEL 25MM	SINAPI	UN	1,00	11,39	11,39		0,00	0%			0%			R\$	R\$	R\$
12.12	ENGATE FLEXIVEL PLÁSTICO 1/2" - 30CM	SINAPI	UN	3,00	9,53	28,59		0,00	0%			0%			R\$	R\$	R\$
12.13	REGISTRO DE GAVETA COM CANOPLA CROMADA 3/4"	SINAPI	UN	2,00	75,31	150,62		0,00	0%			0%			R\$	R\$	R\$
12.14	CAIXA D'ÁGUA EM POLIESTER REFORÇADO COM FIBRA DE VIDRO, 2000 LITROS - FORNECIMENTO E INSTALAÇÃO. AF_06/2021	SINAPI	UN	1,00	1.267,45	1.267,45		0,00	0%			0%			R\$	R\$	R\$
13	DRENAGEM DE ÁGUAS PLUVIAIS					4.834,79		0,00	0%			0%			R\$	0,00	R\$
13.1	TUBULAÇÕES E CONEXÕES DE PVC					3.047,12		0,00	0%			0%			R\$	0,00	R\$
13.1.1	TUBO DE PVC SÉRIE R Ø100MM	SINAPI	M	54,00	29,06	1.569,24		0,00	0%			0%			R\$	R\$	R\$
13.1.2	JOELHO 45° - 100MM	SINAPI	UN	22,00	26,09	573,98		0,00	0%			0%			R\$	R\$	R\$
13.1.3	JOELHO 90° - 100MM	SINAPI	UN	30,00	25,36	760,80		0,00	0%			0%			R\$	R\$	R\$
13.1.4	JUNÇÃO SIMPLES - 100MM - 100MM	SINAPI	UN	2,00	71,55	143,10		0,00	0%			0%			R\$	R\$	R\$
13.1.5	ACESSÓRIOS					1.787,67		0,00	0%			0%			R\$	0,00	R\$
13.2.1	CAIXA DE INSPEÇÃO EM ALVENARIA 60X80X40 CM	SINAPI	UN	3,00	595,89	1.787,67		0,00	0%			0%			R\$	R\$	R\$
14	INSTALAÇÃO SANITÁRIA					11.067,48		0,00	0%			0%			R\$	0,00	R\$
14.1	TUBO DE PVC RÍGIDO 100MM	SINAPI	M	12,00	33,46	401,52		0,00	0%			0%			R\$	R\$	R\$
14.2	TUBO DE PVC RÍGIDO 40MM	SINAPI	M	6,00	18,96	113,76		0,00	0%			0%			R\$	R\$	R\$
14.3	TUBO DE PVC RÍGIDO 50MM	SINAPI	M	6,00	24,04	144,24		0,00	0%			0%			R\$	R\$	R\$
14.4	BUCHA DE REDUÇÃO PVC LONGA 50MM-40MM	SINAPI	UN	1,00	10,13	10,13		0,00	0%			0%			R\$	R\$	R\$
14.5	JOELHO PVC 90° 40MM	SINAPI	UN	2,00	8,86	17,72		0,00	0%			0%			R\$	R\$	R\$
14.6	JOELHO PVC 90° COM ANEL PARA ESGOTO SECUNDÁRIO 40MM - 1 1/2"	SINAPI	UN	2,00	8,86	17,72		0,00	0%			0%			R\$	R\$	R\$
14.7	JUNÇÃO PVC SIMPLES 100MM-50MM	SINAPI	UN	1,00	82,83	82,83		0,00	0%			0%			R\$	R\$	R\$
14.8	TE PVC SANITÁRIO 50MM-50MM	SINAPI	UN	1,00	22,31	22,31		0,00	0%			0%			R\$	R\$	R\$
14.9	CURVA 90° CURTA 100 MM	SINAPI	UN	1,00	38,61	38,61		0,00	0%			0%			R\$	R\$	R\$
14.10	CURVA 90° CURTA 40 MM	SINAPI	UN	2,00	11,44	22,88		0,00	0%			0%			R\$	R\$	R\$
14.11	CAIXA SIFONADA 100X100X50MM	SINAPI	UN	1,00	46,60	46,60		0,00	0%			0%			R\$	R\$	R\$
14.12	CAIXA SIFONADA 150X150X50MM	SINAPI	UN	1,00	46,60	46,60		0,00	0%			0%			R\$	R\$	R\$
14.13	CAIXA DE INSPEÇÃO 60X60CM	SEINFRA	UN	2,00	348,00	696,00		0,00	0%			0%			R\$	R\$	R\$
14.14	TERMINAL DE VENTILAÇÃO 50MM	SEINFRA	UN	1,00	17,05	17,05		0,00	0%			0%			R\$	R\$	R\$
14.15	TANQUE SÉPTICO RETANGULAR EM ALVENARIA COM BLOCOS DE CONCRETO, DIMENSÕES INTERNAS = 1,2 X 2,4 X H=1,8 M, VOLUME ÚTL. 3456 L (PARA 13 CONTRIBUINTES). AF_12/2020	SINAPI	UN	1,00	4.456,29	4.456,29		0,00	0%			0%			R\$	R\$	R\$
14.16	SUMIDOURO CIRCULAR EM CONCRETO PRÉ-MOLDADO, DIÂMETRO INTERNO = 2,38 M, ALTURA INTERNA = 2,50 M, ÁREA DE INFILTRAÇÃO: 21,3 M² (PARA 6 CONTRIBUINTES). AF_12/2020_PA	SINAPI	UN	1,00	4.933,22	4.933,22		0,00	0%			0%			R\$	R\$	R\$

ESTADO DO MARANHÃO
PREFEITURA MUNICIPAL DE CHAPADINHA
SECRETARIA MUNICIPAL DE INFRAESTRUTURA E URBANISMO

RELATÓRIO FOTOGRÁFICO

Relatório fotográfico para 1ª medição realizada "in loco" na Quadra coberta na NO POVOADO CANTO DO FERREIRA, no município Chapadinho - MA, 65500-000.



Imagem 1 – Instalação de placa de obra.



Imagem 2 – Limpeza mecanizada do terreno e terraplanagem.



Imagem 3 – Execução do gabarito.



Imagem 4 – Execução do gabarito.

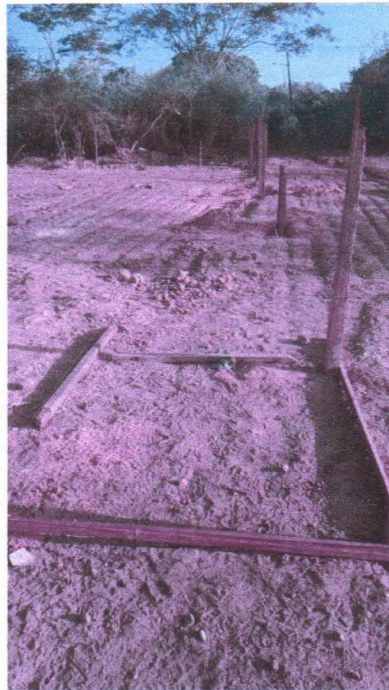

Imagem 5 – Execução da escavação da fundação.

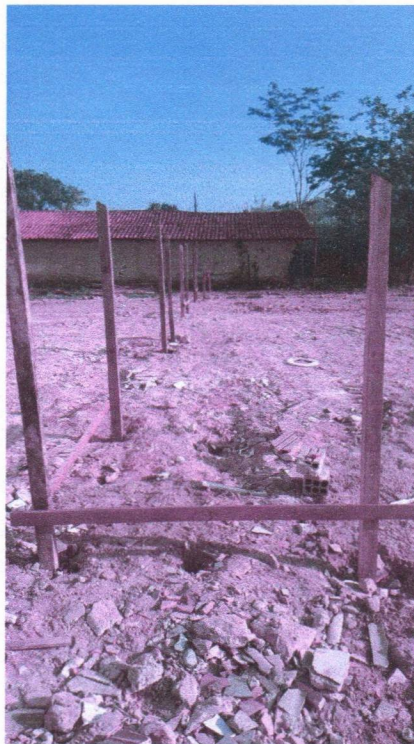

Imagem 6 – Execução da escavação das estacas armadas.



Imagem 7 – Execução da escavação das estacas armadas.

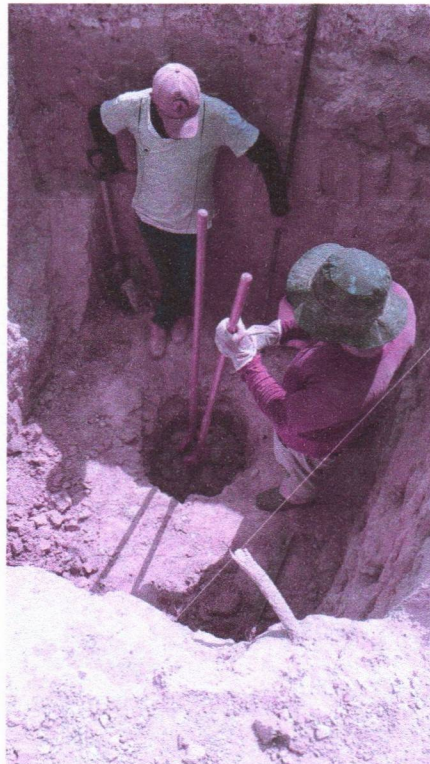

Imagem 8 – Armação das estacas e dos pilares.



Imagem 9 – Execução da concretagem das estacas.



Imagem 10 – Execução da concretagem das estacas.



Imagem 11 – Execução da concretagem das sapatas.



Imagem 12 – Execução da concretagem das sapatas.



Imagem 13 – Execução dos arranques dos pilares.

Caxias/MA, em 05 de Fevereiro de 2026.

Ilma. Senhora.,

NARA DA SILVA MACEDO

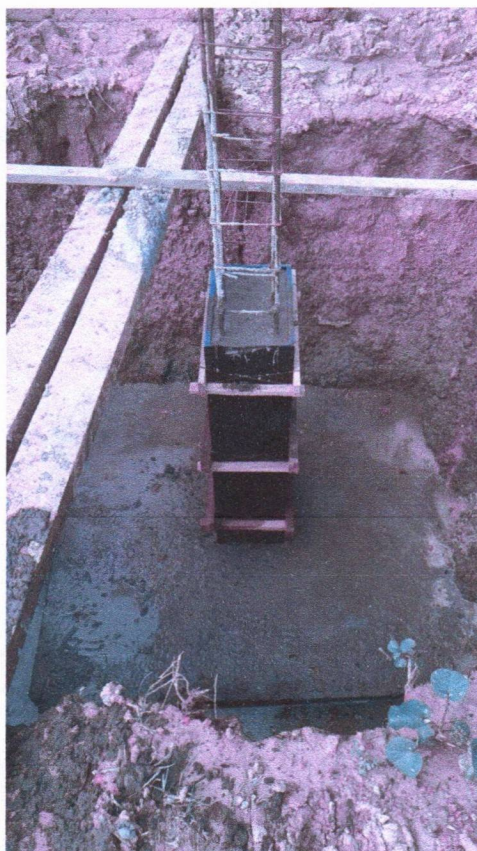
Secretário Municipal de Educação

Nesta

Eu, Karllyson Carvalho Moura, brasileiro, casado, empresário, portador da Cédula de Identidade RG no 0315375220061 SESP/MA, inscrito no CPF no 053.774.783-47, representante legal da Empresa ARCANJO CONSTRUÇÕES LTDA, com sede na rua 13 de Maio, nº 339, Bairro centro, CEP :65608-480, Cidade de Caxias, Estado do Maranhão, vem requerer a Vossa Senhoria o pagamento da NFS-e nº 0006 no valor de **R\$ 109.385,16 (Cento e nove mil, trezentos e oitenta e cinco reais e dezesseis centavos)**, referente a 1ª (primeira) medição da execução da **CONSTRUÇÃO DE QUADRA POLIESPORTIVA COBERTA NA UNIDADE INTEGRADA JOSÉ SOUSA DOS SANTOS, NO POV. CANTO DO FERREIRA, ZONA RURAL DE CHAPADINHA- LOTE 02, DE ACORDO COM O 3º TERMO ADITIVO AO CONTRATO Nº 231/2024, PROCESSO ADMINISTRATIVO 1900/2024, CONCORRENCIA 018/2024**, e especificações constantes o Projeto Básico de Engenharia em anexo no processo licitatório.

Banco: BANCO DO BRASIL

Agência: 124-4

Conta: 86910-4

KARLLYSON CARVALHO MOURA
ENG. CIVIL – CONFEA 1118602986
CPF Nº 053.774.783-47
Representante Legal

Chave de Acesso da NFS-e
2103000220372057200013300000000000626024612957384



Número da NFS-e 6	Competência da NFS-e 05/02/2026	Data e Hora da emissão da NFS-e 05/02/2026 17:21:10
Número da DPS 2	Série da DPS 70000	Data e Hora da emissão da DPS 05/02/2026 17:21:09

A autenticidade desta NFS-e pode ser verificada pela leitura deste código QR ou pela consulta da chave de acesso no portal nacional da NFS-e

EMITENTE DA NFS-e Prestador do Serviço	CNPJ / CPF / NIF 03.720.572/0001-33	Inscrição Municipal 30975	Telefone (99) 8473-3314
Nome / Nome Empresarial ARCANJO CONSTRUCOES LTDA		E-mail ARCANJOCONSTRUCOES23@HOTMAIL.COM	
Endereço TREZE DE MAIO, 339, CENTRO		Município Caxias - MA	CEP 65606-180
Simple Nacional na Data de Competência Optante - Microempresa ou Empresa de Pequeno Porte (ME/EPP)		Regime de Apuração Tributária pelo SN Regime de apuração dos tributos federais e municipal pelo Simples Nacional	

TOMADOR DO SERVIÇO	CNPJ / CPF / NIF 30.887.156/0001-05	Inscrição Municipal -	Telefone -
Nome / Nome Empresarial SECRETARIA MUNICIPAL DE EDUCACAO DE CHAPADINHA - MA		E-mail -	
Endereço SENADOR VITORINO FREIRE, 1042, CENTRO		Município Chapadinha - MA	CEP 65500-000

INTERMEDIÁRIO DO SERVIÇO NÃO IDENTIFICADO NA NFS-e

SERVIÇO PRESTADO

Código de Tributação Nacional 07.02.01 - Execução, por administração, de obras de construção civil...	Código de Tributação Municipal -	Local da Prestação Chapadinha - MA	País da Prestação -
Descrição do Serviço REFERENTE À 1ª MEDIÇÃO DA EXECUÇÃO DA CONSTRUÇÃO DE UMA QUADRA POLIESPORTIVA COBERTA NA UNIDADE INTEGRADA JOSÉ SOUSA DOS SANTOS NO POVOADO CANTO DO FERREIRA ZONA RURAL DE CHAPADINHA LOTE 02 DE ACORDO COM O 3º TERMO DE ADITIVO AO CONTRATO Nº 231/2024 PROCESSO ADMINISTRATIVO 1900/2024 CONCORRÊNCIA 018/2024			

TRIBUTAÇÃO MUNICIPAL

Tributação do ISSQN Operação Tributável	País Resultado da Prestação do Serviço -	Município de Incidência do ISSQN Chapadinha - MA	Regime Especial de Tributação Nenhum
Tipo de Imunidade -	Suspensão da Exigibilidade do ISSQN Não	Número Processo Suspensão -	Benefício Municipal -
Valor do Serviço R\$ 109.385,16	Desconto Incondicionado -	Total Deduções/Reduções R\$ 43.754,06	Cálculo do BM -
BC ISSQN R\$ 65.631,10	Alíquota Aplicada 5,00%	Retenção do ISSQN Retido pelo Tomador	ISSQN Apurado R\$ 3.281,55

TRIBUTAÇÃO FEDERAL

IRRF -	CP Retido -	PIS/COFINS/CSLL Retidos -	
PIS Devido -	COFINS Devido -	Retenção do PIS/COFINS/CSLL -	TOTAL TRIBUTAÇÃO FEDERAL -

VALOR TOTAL DA NFS-E

Valor do Serviço R\$ 109.385,16	Desconto Condicionado R\$	Desconto Incondicionado R\$	ISSQN Retido R\$ 3.281,55
IRRF, CP, PIS, COFINS, CSLL R\$ 0,00	PIS/COFINS Devidos -		Valor Líquido da NFS-e R\$ 106.103,61

TOTAIS APROXIMADOS DOS TRIBUTOS

Federais -	Estaduais -
---------------	----------------

INFORMAÇÕES COMPLEMENTARES

NBS: 101012200

ATESTADO:

OS MATERIAIS FORAM RECEBIDOS

OS SERVIÇOS FORAM PRESTADOS

EM 05 / 02 / 2026

Lucas de B. Monteles
ENGENHEIRO CIVIL
CREA-MA: 111983915-7



Anotação de Responsabilidade Técnica - ART
Lei nº 6.496, de 7 de dezembro de 1977

CREA-MA

ART OBRA / SERVIÇO
Nº MA20261010089

Conselho Regional de Engenharia e Agronomia do Estado do Maranhão

INICIAL

1. Responsável Técnico

KARLLYSON CARVALHO MOURA

Título profissional: **ENGENHEIRO CIVIL**

RNP: **1118602986**

Registro: **111903MA**

Empresa contratada: **ARCANJO CONSTRUÇÕES LTDA**

Registro : **000009750-MA**

2. Dados do Contrato

Contratante: **SECRETARIA MUNICIPAL DE EDUCAÇÃO DE CHAPADINHA**

CPF/CNPJ: **30.887.156/0001-05**

AVENIDA AVENIDA VITORINO FREIRE

Nº: **1045**

Complemento:

Bairro: **TERRAS DURA**

Cidade: **CHAPADINHA**

UF: **MA**

CEP: **65500000**

Contrato: **231/2024 P. ADM 1900/2024**

Celebrado em:

Valor: **R\$ 983.912,52**

Tipo de contratante: **Pessoa Jurídica de Direito Público**

Ação Institucional: **Agricultura familiar**

3. Dados da Obra/Serviço

POVOADO POVOADO CANTO DO FERREIRA ZONA RURAL

Nº: **S/N**

Complemento:

Bairro: **POVOADO CANTO DO FERREIRA**

Cidade: **CHAPADINHA**

UF: **MA**

CEP: **65500000**

Data de Início: **10/12/2025**

Previsão de término: **08/06/2026**

Coordenadas Geográficas: **-3.784417, -43.637591**

Finalidade: **SEM DEFINIÇÃO**

Código: **Não Especificado**

Proprietário: **SECRETARIA MUNICIPAL DE EDUCAÇÃO DE CHAPADINHA**

CPF/CNPJ: **30.887.156/0001-05**

4. Atividade Técnica

16 - Execução	Quantidade	Unidade
49 - Execução de obra > ESTRUTURAS > FUNDAÇÕES > DE FUNDAÇÕES SUPERFICIAIS > #2.9.1.2 - EM SAPATAS ISOLADAS	768,63	m²
49 - Execução de obra > ESTRUTURAS > ESTRUTURAS DE CONCRETO E ARGAMASSA ARMADA > #2.1.1 - DE ESTRUTURA DE CONCRETO ARMADO	768,63	m²
49 - Execução de obra > ESTRUTURAS > ESTRUTURAS METÁLICAS > DE ESTRUTURA METÁLICA > #2.2.1.1 - PARA EDIFICAÇÃO	768,63	m²
49 - Execução de obra > CONSTRUÇÃO CIVIL > INSTALAÇÕES DE PREVENÇÃO E COMBATE A INCÊNDIO > #1.6.6 - DE PREVENÇÃO E COMBATE A INCÊNDIO E PÂNICO	768,63	m²
49 - Execução de obra > ELETROTÉCNICA > SISTEMAS DE PROTEÇÃO CONTRA DESCARGAS ATMOSFÉRICAS - SPDA > #11.12.1 - DE SISTEMAS DE PROTEÇÃO CONTRA DESCARGAS ATMOSFÉRICAS - SPDA	768,63	m²
49 - Execução de obra > CONSTRUÇÃO CIVIL > EDIFICAÇÕES > DE EDIFICAÇÃO > #1.1.1.1 - DE ALVENARIA	768,63	m²
49 - Execução de obra > CONSTRUÇÃO CIVIL > INSTALAÇÕES HIDROSSANITÁRIAS > #1.4.1 - DE SISTEMA DE ÁGUA POTÁVEL	768,63	m²
49 - Execução de obra > CONSTRUÇÃO CIVIL > INSTALAÇÕES HIDROSSANITÁRIAS > #1.4.3 - DE INSTALAÇÃO DE SISTEMA DE ESGOTO SANITÁRIO	768,63	m²
49 - Execução de obra > CONSTRUÇÃO CIVIL > INSTALAÇÕES HIDROSSANITÁRIAS > #1.4.2 - DE SISTEMA DE REDES DE ÁGUAS PLUVIAIS	768,63	m²
49 - Execução de obra > ELETROTÉCNICA > INSTALAÇÕES ELÉTRICAS > DE INSTALAÇÕES ELÉTRICAS EM BAIXA TENSÃO > #11.10.1.2 - PARA FINS COMERCIAIS	768,63	m²

Após a conclusão das atividades técnicas o profissional deve proceder a baixa desta ART

5. Observações

Contratação de empresa especializada em serviços de engenharia para construção de quadra poliesportivas no município de Chapadinha - MA (LOTE 2. UNIDADE INTEGRADA JOSÉ SOUSA DOS SANTOS, POVOADO CANTO DO FERREIRA ZONA RURAL MUNICÍPIO DE CHAPADINHA -MA. CONTRATO Nº 231/2024 PROCESSO ADMINISTRATIVO Nº 1900/2024 CONCORRÊNCIA Nº 018/2024. As instalações elétricas de baixa tensão serão executadas nas edificações dos banheiros.

6. Declarações

- Declaro que estou cumprindo as regras de acessibilidade previstas nas normas técnicas da ABNT, na legislação específica e no decreto n. 5296/2004 e 9451/2018.

A autenticidade desta ART pode ser verificada em: <https://crea-ma.sitac.com.br/publico/>, com a chave: B2zY6
Impresso em: 14/01/2026 às 11:01:52 por: , ip: 24.152.21.15

www.creama.org.br
Tel: (98) 2106-8300

atendimento@creama.org.br
Fax: (98) 2106-8303





Anotação de Responsabilidade Técnica - ART
Lei nº 6.496, de 7 de dezembro de 1977

CREA-MA

ART OBRA / SERVIÇO
Nº MA20261010089

Conselho Regional de Engenharia e Agronomia do Estado do Maranhão

INICIAL

7. Entidade de Classe

UEMA - UNIVERSIDADE ESTADUAL DO MARANHÃO

8. Assinaturas

Declaro serem verdadeiras as informações acima

_____, _____ de _____ de _____
Local data



Documento assinado eletronicamente
com credenciais de login e senha

KARLLYSON CARVALHO MOURA

RNP: 1118602986

Data: 14/01/2026 11:01:52

KARLLYSON CARVALHO MOURA - CPF: *.774.783-****

SECRETARIA MUNICIPAL DE EDUCAÇÃO DE CHAPADINHA - CNPJ:
30.887.156/0001-05

9. Informações

* A ART é válida somente quando quitada, mediante apresentação do comprovante do pagamento ou conferência no site do Crea.

* O comprovante de pagamento deverá ser apensado para comprovação de quitação

10. Valor

Valor da ART: **R\$ 285,59** Registrada em: **09/01/2026** Valor pago: **R\$ 285,59** Nosso Número: **8306732750**

A autenticidade desta ART pode ser verificada em: <https://crea-ma.sitac.com.br/publico/>, com a chave: B2zY6
Impresso em: 14/01/2026 às 11:01:52 por: , ip: 24.152.21.15

www.creama.org.br
Tel: (98) 2106-8300

atendimento@creama.org.br
Fax: (98) 2106-8303

CREA-MA
Conselho Regional de Engenharia
e Agronomia do Estado do
Maranhão



COMPROVANTE DE INSCRIÇÃO E DE SITUAÇÃO CADASTRAL

Comprovante de Inscrição e de Situação Cadastral

Cidadão,

Confira os dados de Identificação da Pessoa Jurídica e, se houver qualquer divergência, providencie junto à RFB a sua atualização cadastral.

A informação sobre o porte que consta neste comprovante é a declarada pelo contribuinte.

REPÚBLICA FEDERATIVA DO BRASIL			
CADASTRO NACIONAL DA PESSOA JURÍDICA			
NUMERO DE INSCRIÇÃO 03.720.572/0001-33 MATRIZ	COMPROVANTE DE INSCRIÇÃO E DE SITUAÇÃO CADASTRAL		DATA DE ABERTURA 29/02/2000
NOME EMPRESARIAL ARCANJO CONSTRUCOES LTDA			
TITULO DO ESTABELECIMENTO (NOME DE FANTASIA) ARCANJO CONSTRUCOES			PORTE EPP
CÓDIGO E DESCRIÇÃO DA ATIVIDADE ECONÔMICA PRINCIPAL 41.20-4-00 - Construção de edifícios			
CÓDIGO E DESCRIÇÃO DAS ATIVIDADES ECONÔMICAS SECUNDARIAS 16.22-6-01 - Fabricação de casas de madeira pré-fabricadas 16.22-6-02 - Fabricação de esquadrias de madeira e de peças de madeira para instalações industriais e comerciais 16.22-6-99 - Fabricação de outros artigos de carpintaria para construção 23.30-3-01 - Fabricação de estruturas pré-moldadas de concreto armado, em série e sob encomenda 23.30-3-02 - Fabricação de artefatos de cimento para uso na construção 23.30-3-03 - Fabricação de artefatos de fibrocimento para uso na construção 23.30-3-04 - Fabricação de casas pré-moldadas de concreto 23.30-3-05 - Preparação de massa de concreto e argamassa para construção 23.30-3-99 - Fabricação de outros artefatos e produtos de concreto, cimento, fibrocimento, gesso e materiais semelhantes 25.99-3-01 - Serviços de confecção de armações metálicas para a construção 25.99-3-02 - Serviço de corte e dobra de metais 36.00-6-02 - Distribuição de água por caminhões 37.02-9-00 - Atividades relacionadas a esgoto, exceto a gestão de redes 42.11-1-01 - Construção de rodovias e ferrovias 42.11-1-02 - Pintura para sinalização em pistas rodoviárias e aeroportos 42.12-0-00 - Construção de obras de arte especiais 42.13-8-00 - Obras de urbanização - ruas, praças e calçadas 42.21-9-01 - Construção de barragens e represas para geração de energia elétrica 42.21-9-02 - Construção de estações e redes de distribuição de energia elétrica 42.21-9-03 - Manutenção de redes de distribuição de energia elétrica			
CÓDIGO E DESCRIÇÃO DA NATUREZA JURÍDICA 206-2 - Sociedade Empresária Limitada			
LOGRADOURO R TREZE DE MAIO	NUMERO 339	COMPLEMENTO *****	
CEP 65.606-180	BAIRRO/DISTRITO CENTRO	MUNICIPIO CAXIAS	UF MA
ENDEREÇO ELETRÔNICO ARCANJOCONSTRUCOES23@HOTMAIL.COM		TELEFONE (99) 8473-3314	
ENTE FEDERATIVO RESPONSÁVEL (EFR) *****			
SITUAÇÃO CADASTRAL ATIVA		DATA DA SITUAÇÃO CADASTRAL 27/08/2005	
MOTIVO DE SITUAÇÃO CADASTRAL			
SITUAÇÃO ESPECIAL *****		DATA DA SITUAÇÃO ESPECIAL *****	

Aprovado pela Instrução Normativa RFB nº 2.119, de 06 de dezembro de 2022.

Emitido no dia 02/02/2026 às 15:31:03 (data e hora de Brasília).

Página: 1/4

		REPÚBLICA FEDERATIVA DO BRASIL COMPROVANTE DE INSCRIÇÃO E DE SITUAÇÃO CADASTRAL CADASTRO NACIONAL DA PESSOA JURÍDICA	
		NÚMERO DE INSCRIÇÃO 03.720.572/0001-33 MATRIZ	COMPROVANTE DE INSCRIÇÃO E DE SITUAÇÃO CADASTRAL
NOME EMPRESARIAL ARCANJO CONSTRUÇOES LTDA			
CÓDIGO E DESCRIÇÃO DAS ATIVIDADES ECONÔMICAS SECUNDÁRIAS 42.21-9-04 - Construção de estações e redes de telecomunicações 42.21-9-05 - Manutenção de estações e redes de telecomunicações 42.22-7-01 - Construção de redes de abastecimento de água, coleta de esgoto e construções correlatas, exceto obras de irrigação 42.22-7-02 - Obras de irrigação 42.23-5-00 - Construção de redes de transportes por dutos, exceto para água e esgoto 42.91-0-00 - Obras portuárias, marítimas e fluviais 42.92-8-01 - Montagem de estruturas metálicas 42.92-8-02 - Obras de montagem industrial 42.99-5-01 - Construção de instalações esportivas e recreativas 43.11-8-01 - Demolição de edifícios e outras estruturas 43.11-8-02 - Preparação de canteiro e limpeza de terreno 43.13-4-00 - Obras de terraplenagem 43.21-5-00 - Instalação e manutenção elétrica 43.22-3-01 - Instalações hidráulicas, sanitárias e de gás 43.22-3-02 - Instalação e manutenção de sistemas centrais de ar condicionado, de ventilação e refrigeração 43.22-3-03 - Instalações de sistema de prevenção contra incêndio 43.29-1-01 - Instalação de painéis publicitários 43.29-1-02 - Instalação de equipamentos para orientação à navegação marítima fluvial e lacustre 43.29-1-03 - Instalação, manutenção e reparação de elevadores, escadas e esteiras rolantes 43.29-1-04 - Montagem e instalação de sistemas e equipamentos de iluminação e sinalização em vias públicas, portos e aeroportos			
CÓDIGO E DESCRIÇÃO DA NATUREZA JURÍDICA 206-2 - Sociedade Empresária Limitada			
LOGRADOURO R TREZE DE MAIO	NÚMERO 339	COMPLEMENTO *****	
CEP 65.606-180	BAIRRO/DISTRITO CENTRO	MUNICÍPIO CAXIAS	UF MA
ENDEREÇO ELETRÔNICO ARCANJOCONSTRUÇOES23@HOTMAIL.COM		TELEFONE (99) 8473-3314	
ENTE FEDERATIVO RESPONSÁVEL (EFR) *****			
SITUAÇÃO CADASTRAL ATIVA		DATA DA SITUAÇÃO CADASTRAL 27/08/2005	
MOTIVO DE SITUAÇÃO CADASTRAL 			
SITUAÇÃO ESPECIAL *****		DATA DA SITUAÇÃO ESPECIAL *****	

Aprovado pela Instrução Normativa RFB nº 2.119, de 06 de dezembro de 2022.

Emitido no dia 02/02/2026 às 15:31:03 (data e hora de Brasília).

Página: 2/4

 REPÚBLICA FEDERATIVA DO BRASIL COMPROVANTE DE INSCRIÇÃO E DE SITUAÇÃO CADASTRAL CADASTRO NACIONAL DA PESSOA JURÍDICA		
NÚMERO DE INSCRIÇÃO 03.720.572/0001-33 MATRIZ	COMPROVANTE DE INSCRIÇÃO E DE SITUAÇÃO CADASTRAL	DATA DE ABERTURA 29/02/2000
NOME EMPRESARIAL ARCANJO CONSTRUÇOES LTDA		
CÓDIGO E DESCRIÇÃO DAS ATIVIDADES ECONÔMICAS SECUNDÁRIAS 43.29-1-05 - Tratamentos térmicos, acústicos ou de vibração 43.30-4-01 - Impermeabilização em obras de engenharia civil 43.30-4-02 - Instalação de portas, janelas, tetos, divisórias e armários embutidos de qualquer material 43.30-4-03 - Obras de acabamento em gesso e estuque 43.30-4-04 - Serviços de pintura de edifícios em geral 43.30-4-05 - Aplicação de revestimentos e de resinas em interiores e exteriores 43.30-4-99 - Outras obras de acabamento da construção 43.91-6-00 - Obras de fundações 43.99-1-01 - Administração de obras 43.99-1-02 - Montagem e desmontagem de andaimes e outras estruturas temporárias 43.99-1-05 - Perfuração e construção de poços de água 49.30-2-01 - Transporte rodoviário de carga, exceto produtos perigosos e mudanças, municipal. 49.30-2-02 - Transporte rodoviário de carga, exceto produtos perigosos e mudanças, intermunicipal, interestadual e internacional 62.04-0-00 - Consultoria em tecnologia da informação 62.09-1-00 - Suporte técnico, manutenção e outros serviços em tecnologia da informação 63.11-9-00 - Tratamento de dados, provedores de serviços de aplicação e serviços de hospedagem na internet 68.22-6-00 - Gestão e administração da propriedade imobiliária 70.20-4-00 - Atividades de consultoria em gestão empresarial, exceto consultoria técnica específica 71.11-1-00 - Serviços de arquitetura 71.12-0-00 - Serviços de engenharia		
CÓDIGO E DESCRIÇÃO DA NATUREZA JURÍDICA 206-2 - Sociedade Empresária Limitada		
LOGRADOURO R TREZE DE MAIO	NÚMERO 339	COMPLEMENTO *****
CEP 65.606-180	BAIRRO/DISTRITO CENTRO	MUNICÍPIO CAXIAS
ENDEREÇO ELETRÔNICO ARCANJOCONSTRUÇOES23@HOTMAIL.COM		TELEFONE (99) 8473-3314
ENTE FEDERATIVO RESPONSÁVEL (EFR) *****		
SITUAÇÃO CADASTRAL ATIVA	DATA DA SITUAÇÃO CADASTRAL 27/08/2005	
MOTIVO DE SITUAÇÃO CADASTRAL 		
SITUAÇÃO ESPECIAL *****	DATA DA SITUAÇÃO ESPECIAL *****	

Aprovado pela Instrução Normativa RFB nº 2.119, de 06 de dezembro de 2022.

Emitido no dia 02/02/2026 às 15:31:03 (data e hora de Brasília).

Página: 3/4

 REPÚBLICA FEDERATIVA DO BRASIL COMPROVANTE DE INSCRIÇÃO E DE SITUAÇÃO CADASTRAL CADASTRO NACIONAL DA PESSOA JURÍDICA		
NÚMERO DE INSCRIÇÃO 03.720.572/0001-33 MATRIZ	COMPROVANTE DE INSCRIÇÃO E DE SITUAÇÃO CADASTRAL	DATA DE ABERTURA 29/02/2000
NOME EMPRESARIAL ARCANJO CONSTRUCOES LTDA		
CÓDIGO E DESCRIÇÃO DAS ATIVIDADES ECONÔMICAS SECUNDÁRIAS 71.19-7-01 - Serviços de cartografia, topografia e geodésia 71.19-7-02 - Atividades de estudos geológicos 71.19-7-03 - Serviços de desenho técnico relacionados à arquitetura e engenharia 71.19-7-04 - Serviços de pericia técnica relacionados à segurança do trabalho 71.19-7-99 - Atividades técnicas relacionadas à engenharia e arquitetura não especificadas anteriormente 71.20-1-00 - Testes e análises técnicas 74.10-2-02 - Design de interiores 77.32-2-01 - Aluguel de máquinas e equipamentos para construção sem operador, exceto andaimes 81.11-7-00 - Serviços combinados para apoio a edifícios, exceto condomínios prediais 81.21-4-00 - Limpeza em prédios e em domicílios 81.30-3-00 - Atividades paisagísticas 82.11-3-00 - Serviços combinados de escritório e apoio administrativo 82.19-9-01 - Fotocópias 85.99-5-03 - Treinamento em informática 85.99-5-04 - Treinamento em desenvolvimento profissional e gerencial		
CÓDIGO E DESCRIÇÃO DA NATUREZA JURÍDICA 206-2 - Sociedade Empresária Limitada		
LOGRADOURO R TREZE DE MAIO	NÚMERO 339	COMPLEMENTO *****
CEP 65.606-180	BAIRRO/DISTRITO CENTRO	MUNICÍPIO CAXIAS
UF MA		
ENDEREÇO ELETRÔNICO ARCANJOCONSTRUCOES23@HOTMAIL.COM		TELEFONE (99) 8473-3314
ENTE FEDERATIVO RESPONSÁVEL (EFR) *****		
SITUAÇÃO CADASTRAL ATIVA	DATA DA SITUAÇÃO CADASTRAL 27/08/2005	
MOTIVO DE SITUAÇÃO CADASTRAL 		
SITUAÇÃO ESPECIAL *****	DATA DA SITUAÇÃO ESPECIAL *****	

Aprovado pela Instrução Normativa RFB nº 2.119, de 06 de dezembro de 2022.

Emitido no dia **02/02/2026** às **15:31:03** (data e hora de Brasília).

Página: **4/4**

 [CONSULTAR QSA](#)
 [VOLTAR](#)
 [IMPRIMIR](#)

A RFB agradece a sua visita. Para informações sobre política de privacidade e uso, [clique aqui](#).

[Passo a passo para o CNPJ](#)
[Consultas CNPJ](#)
[Estatísticas](#)
[Parceiros](#)
[Serviços CNPJ](#)

[Voltar](#)[Imprimir](#)

Certificado de Regularidade do FGTS - CRF

Inscrição: 03.720.572/0001-33
Razão Social: ARCANJO CONSTRUCOES LTDA
Endereço: R TREZE DE MAIO 339 / CENTRO / CAXIAS / MA / 65606-180

A Caixa Econômica Federal, no uso da atribuição que lhe confere o Art. 7, da Lei 8.036, de 11 de maio de 1990, certifica que, nesta data, a empresa acima identificada encontra-se em situação regular perante o Fundo de Garantia do Tempo de Serviço - FGTS.

O presente Certificado não servirá de prova contra cobrança de quaisquer débitos referentes a contribuições e/ou encargos devidos, decorrentes das obrigações com o FGTS.

Validade: 27/01/2026 a 25/02/2026

Certificação Número: 2026012706421306594870

Informação obtida em 02/02/2026 15:34:09

A utilização deste Certificado para os fins previstos em Lei esta condicionada a verificação de autenticidade no site da Caixa:
www.caixa.gov.br



PODER JUDICIÁRIO
JUSTIÇA DO TRABALHO

CERTIDÃO NEGATIVA DE DÉBITOS TRABALHISTAS

Nome: ARCANJO CONSTRUCOES LTDA (MATRIZ E FILIAIS)

CNPJ: 03.720.572/0001-33

Certidão n°: 7099340/2026

Expedição: 02/02/2026, às 15:33:30

Validade: 01/08/2026 - 180 (cento e oitenta) dias, contados da data de sua expedição.

Certifica-se que **ARCANJO CONSTRUCOES LTDA (MATRIZ E FILIAIS)**, inscrito(a) no CNPJ sob o n° **03.720.572/0001-33**, **NÃO CONSTA** como inadimplente no Banco Nacional de Devedores Trabalhistas. Certidão emitida com base nos arts. 642-A e 883-A da Consolidação das Leis do Trabalho, acrescentados pelas Leis ns.º 12.440/2011 e 13.467/2017, e no Ato 01/2022 da CGJT, de 21 de janeiro de 2022. Os dados constantes desta Certidão são de responsabilidade dos Tribunais do Trabalho.

No caso de pessoa jurídica, a Certidão atesta a empresa em relação a todos os seus estabelecimentos, agências ou filiais.

A aceitação desta certidão condiciona-se à verificação de sua autenticidade no portal do Tribunal Superior do Trabalho na Internet (<http://www.tst.jus.br>).

Certidão emitida gratuitamente.

INFORMAÇÃO IMPORTANTE

Do Banco Nacional de Devedores Trabalhistas constam os dados necessários à identificação das pessoas naturais e jurídicas inadimplentes perante a Justiça do Trabalho quanto às obrigações estabelecidas em sentença condenatória transitada em julgado ou em acordos judiciais trabalhistas, inclusive no concernente aos recolhimentos previdenciários, a honorários, a custas, a emolumentos ou a recolhimentos determinados em lei; ou decorrentes de execução de acordos firmados perante o Ministério Público do Trabalho, Comissão de Conciliação Prévia ou demais títulos que, por disposição legal, contiver força executiva.



MINISTÉRIO DA FAZENDA
Secretaria da Receita Federal do Brasil
Procuradoria-Geral da Fazenda Nacional

CERTIDÃO NEGATIVA DE DÉBITOS RELATIVOS AOS TRIBUTOS FEDERAIS E À DÍVIDA ATIVA DA UNIÃO

Nome: ARCANJO CONSTRUCOES LTDA
CNPJ: 03.720.572/0001-33

Ressalvado o direito de a Fazenda Nacional cobrar e inscrever quaisquer dívidas de responsabilidade do sujeito passivo acima identificado que vierem a ser apuradas, é certificado que não constam pendências em seu nome, relativas a créditos tributários administrados pela Secretaria da Receita Federal do Brasil (RFB) e a inscrições em Dívida Ativa da União (DAU) junto à Procuradoria-Geral da Fazenda Nacional (PGFN).

Esta certidão é válida para o estabelecimento matriz e suas filiais e, no caso de ente federativo, para todos os órgãos e fundos públicos da administração direta a ele vinculados. Refere-se à situação do sujeito passivo no âmbito da RFB e da PGFN e abrange inclusive as contribuições sociais previstas nas alíneas 'a' a 'd' do parágrafo único do art. 11 da Lei nº 8.212, de 24 de julho de 1991.

A aceitação desta certidão está condicionada à verificação de sua autenticidade na Internet, nos endereços <<http://rfb.gov.br>> ou <<http://www.pgfn.gov.br>>.

Certidão emitida gratuitamente com base na Portaria Conjunta RFB/PGFN nº 1.751, de 2/10/2014.

Emitida às 11:59:04 do dia 04/12/2025 <hora e data de Brasília>.

Válida até 02/06/2026.

Código de controle da certidão: **EDAB.BEBF.9F58.0CD7**

Qualquer rasura ou emenda invalidará este documento.



**GOVERNO DO ESTADO DO MARANHÃO
SECRETARIA DE ESTADO DA FAZENDA**

CERTIDÃO NEGATIVA DE DÉBITO

Nº Certidão: 029291/26

Data da

03/02/2026 14:44:36

Inscrição Estadual: 128224320

CPF/CNPJ: 03720572000133

Razão Social: ARCANJO CONSTRUCOES LTDA

Endereço: RUA TREZE DE MAIO, 339 CEP: 65606180 - CENTRO

Telefone: (99)81111179

Município: CAXIAS

UF: MA

Certificamos que, após a realização das consultas procedidas no sistema desta Secretaria, substanciado pelos artigos 240 a 242, da lei nº 7.799, de 19/12/2002 e disposto no artigo 205 da lei nº 5.172, de 25 de outubro de 1966 (Código Tributário Nacional), não constam débitos relativos aos tributos estaduais, administrados por esta Secretaria, em nome do sujeito passivo acima identificado. Ressalvado, todavia, à Fazenda Pública Estadual o direito da cobrança de dívidas que venham a ser apuradas e não alcançadas pela decadência.

Validade da Certidão: 90 (noventa) dias: 04/05/2026.

A autenticidade desta certidão deverá ser confirmada no endereço:
<http://portal.sefaz.ma.gov.br/>, clicando no item "Certidões" e em seguida em "Validação de Certidão Negativa de Débito".

CERTIDÃO EMITIDA GRATUITAMENTE.

Data Impressão: 05/02/2026 15:04:03



**GOVERNO DO ESTADO DO MARANHÃO
SECRETARIA DE ESTADO DA FAZENDA**

CERTIDÃO NEGATIVA DE DÍVIDA ATIVA

Nº Certidão: 114576/25

Data da

04/12/2025 11:57:50

Inscrição Estadual: 128224320

CPF/CNPJ:03720572000133

Razão Social: ARCANJO CONSTRUCOES LTDA

Endereço: RUA TREZE DE MAIO, 339 CEP: 65606180 - CENTRO

Telefone: (99)81111179

Município: CAXIAS

UF: MA

Certificamos que, após a realização das consultas procedidas no sistema desta Secretaria e na forma do disposto do artigo 156, da lei nº 2.231, de 29/12/1962, substanciado pelos artigos 240 a 242 da lei nº 7.799, de 19/12/2002, bem como prescreve o artigo 205 da lei nº 5.172, de 25 de outubro de 1966 (Código Tributário Nacional) não constam débitos inscritos na Dívida Ativa, em nome do sujeito passivo acima identificado.

Validade da Certidão: 90 (noventa) dias: 04/03/2026.

A autenticidade desta certidão deverá ser confirmada no endereço:
<http://portal.sefaz.ma.gov.br/>, clicando no item "Certidões" e em seguida em "Validação de Certidão Negativa de Dívida Ativa".

CERTIDÃO EMITIDA GRATUITAMENTE.

Data Impressão: 05/02/2026 15:04:50



PREFEITURA MUNICIPAL DE CAXIAS
GOVERNO DE CAXIAS

CERTIDÃO NEGATIVA

Nº: 0002162

Informações do Contribuinte

CÓDIGO 230607	NOME DO CONTRIBUINTE ARCANJO CONSTRUCOES LTDA	CPF / CNPJ 03.720.572/0001-33	
ENDEREÇO RUA TREZE DE MAIO	NÚMERO 339	COMPLEMENTO	BAIRRO CENTRO
NÚMERO CEP	MUNICÍPIO - UF CAXIAS - MA	APTO / SALA	NOME EDIFÍCIO

Informações do Requerente

Nº DE DOCUMENTO 053.774.783-47	NOME DO REQUERENTE ARCANJO CONSTRUÇÕES LTDA	FINALIDADE NADA CONSTA
OBSERVAÇÕES		

**Data de Emissão: 05/02/2026 Hora de Emissão:
15:30:56**

Validade: 06/05/2026

A prefeitura do **Município de Caxias - MA**, por intermédio da Secretaria Adjunta de Gestão Fazendária, **CERTIFICA** que o contribuinte acima qualificado, encontra-se em situação regular perante a **FAZENDA PÚBLICA MUNICIPAL** não constatando débitos referentes a Tributos Municipais, inscritos ou não em Dívida Ativa até a presente data, com validade da presente certidão em (90) dias, Conforme Código Tributário Municipal, fica ressalvado o direito de a Fazenda Pública Municipal inscrever e cobrar eventuais débitos que vierem a ser apurados, mesmo referente a período anterior a emissão da presente certidão.

NADA MAIS havendo, o referido e verdade do que dou fé.

A respectiva Certidão de Débitos poderá ser VALIDADA no site <http://www.prefeituramoderna.com.br>

Escolha o município- IPTU- Documentos Emitidos - Validação da Certidão

Já nas certidões de empresas:

A respectiva Certidão de Débitos poderá ser VALIDADA no site <http://www.prefeituramoderna.com.br>

Escolha o município- ISS - Suporte - Validação de Certidão.

CAXIAS (MA), 05 de Fevereiro de 2026





**TERCEIRO TERMO ADITIVO AO CONTRATO ADMINISTRATIVO Nº 231/2024
PROCESSO ADMINISTRATIVO nº 6072/2025 APENSO AO PROC. ADM Nº 1900/2024**

1º TERMO ADITIVO PARA PRORROGAÇÃO DE PRAZO, QUE ENTRE SI CELEBRAM A SECRETARIA MUNICIPAL DE EDUCAÇÃO DE CHAPADINHA E A EMPRESA ARCANJO CONSTRUÇÕES LTDA.

CLÁUSULA PRIMEIRA – DAS PARTES

Pelo presente Termo Aditivo, de um lado, a **SECRETARIA MUNICIPAL DE EDUCAÇÃO**, através do **Fundo Municipal de Educação de Chapadina**, inscrito no CNPJ nº 30.887.156/0001-05, com sede na Avenida Vitorino Freire nº 1045, Terras Dura, Chapadina – MA, representada pela **Sra. Nara da Silva Macedo**, Secretária Municipal de Educação, doravante denominada **CONTRATANTE**, e de outro lado, a empresa **ARCANJO CONSTRUÇÕES LTDA**, sediada na Rua Treze de Maio Nº 339, Centro, Caxias/Ma inscrita no CNPJ sob o Nº 03.720.572/0001-33, representada pela **Sr. KARLLYSON CARVALHO MOURA**, brasileiro, maior, casado em comunhão parcial de bens, empresário, natural de Caxias - MA, nascido em 28/08/1991 portador da Cédula de Identidade nº 031537522006-1 SESP/MA e CPF Nº 053.774.783-47, doravante denominada **CONTRATADA**, resolvem celebrar o presente Termo Aditivo, mediante as condições a seguir estabelecidas:

CLÁUSULA SEGUNDA – DO OBJETO

Este Termo Aditivo tem por objeto a **prorrogação do prazo de vigência** do Contrato Administrativo nº 231/2024, que tem por finalidade a execução da obra de **Contratação de empresa especializada em serviços de engenharia para construção de quadras poliesportivas no município de Chapadina (LOTE 1. Unidade Integrada Augustinho Ribeiro no município de Chapadina; LOTE 2. Unidade Integrada José Sousa dos Santos, no Pov. Canto do Ferreira, zona rural de Chapadina; LOTE 3. Unidade Escolar Dr. Otavio Passos no Pov. Brejo do Meio, zona rural de Chapadina e LOTE 4. Unidade Integrada Professor Oliveira Roma, situada no Bairro Corrente, zona urbana do Município de Chapadina/MA (de acordo com o 2º Termo aditivo), conforme especificações constantes no Contrato originário e seus anexos.**

CLÁUSULA TERCEIRA – DA FUNDAMENTAÇÃO LEGAL

A prorrogação de prazo encontra respaldo no artigo 107 da **Lei nº 14.133/2021**, sendo necessária para a conclusão do objeto contratual.

CLÁUSULA QUARTA – DO PRAZO

- 4.1. Fica prorrogado o prazo de vigência do Contrato nº 231/2024 por mais **12 (doze) meses**, contados a partir de **31/12/2025**, com término previsto para **31/12/2026**.
- 4.2. Permanecem inalteradas todas as demais condições contratuais originalmente pactuadas, inclusive aquelas relativas às responsabilidades das partes.

CLÁUSULA QUINTA – DA RATIFICAÇÃO



Ratificam-se todas as demais cláusulas e condições do Contrato nº 231/2024 que não tenham sido expressamente alteradas por este Termo Aditivo.

CLÁUSULA SEXTA – DAS DISPOSIÇÕES FINAIS

O presente Termo Aditivo entra em vigor na data de sua assinatura, produzindo efeitos a partir de 31/12/2025, sendo parte integrante e complementar do Contrato originário.

E, por estarem justas e acordadas, as partes assinam o presente Termo Aditivo em 02 vias de igual teor e forma, na presença das testemunhas abaixo identificadas.

Chapadina – MA, 31 de Dezembro de 2025.

SECRETARIA MUNICIPAL DE EDUCAÇÃO

Nara da Silva Macedo

Contratante

ARCANJO CONSTRUÇÕES LTDA

KARLLYSON CARVALHO MOURA

Contratada