

OFICIO Nº 193/2026 – GAB. SINURB

Chapadina MA, 04 de maio de 2026.

À Senhora
DEUSILENE MENESES PONTES
Secretária de Municipal Finanças

Assunto: Processo para pagamento da 2ª medição dos serviços de reforma e substituição do telhado de fibrocimento da Secretaria Municipal de Segurança Pública, Defesa Social e Trânsito do município de Chapadina, executados pela Empresa IDL EMPREENDIMENTOS LTDA.

Senhora Secretaria,

Com os cumprimentos iniciais, aproveitamos do expediente, para encaminhar em anexo processo para pagamento da **2ª medição** de serviços executados pela empresa **IDL EMPREENDIMENTOS LTDA**, sob nº CNPJ: 00.513.233/0001-98, referente execução dos **serviços de reforma e substituição do telhado de fibrocimento da Secretaria Municipal de Segurança Pública, Defesa Social e Trânsito do município de Chapadina**, Conforme:

Contrato nº 097/2026,
Processo Adm. nº 6229/2025,
Concorrência nº 040/2025,
NF nº 077,
Valor R\$ 153.670,76

DADOS PARA PAGAMENTO:
BANCO DO BRASIL
AG. 4323-0
C/C. 50835-7
IDL EMPREENDIMENTOS LTDA

Sem mais para o momento, colocamo-nos a disposição para eventuais esclarecimentos ao tempo que renovamos votos de elevada estima e consideração.

Atenciosamente,



RAIMUNDO PERES DA SILVA FILHO
Secretário Municipal de Infraestrutura e Urbanismo

PREFEITURA MUN. DE CHAPADINHA
DATA RECEBIMENTO 05/05/26
ÁS: 08:31K
ASSINATURA *Falvauberti*



Ao
Sr. Raimundo Peres da Silva Filho
SECRETARIO DE INFRAESTRUTURA E URBANISMO
CHAPADINHA-MA

REF.: 2ª MEDIÇÃO CONTRATO 097/2026

OFICIO DE SOLICITAÇÃO DE MEDIÇÃO

A empresa **IDL EMPREENDIMENTOS LTDA**, estabelecida na **Rua Das Juçaras, Cond Executive Lake, Número 3, Sala 402, Renascença, São Luís – MA, CEP 65.075 – 230** inscrita no Cadastro Nacional de Pessoa Jurídica do Ministério da Fazenda sob nº **00.513.233/0001 – 98**, , através da sua sócia proprietária **Beatriz Pereira Diniz**, CPF **014.291.133 - 08**, RG **015466842000**, vem solicitar a **2** medição do contrato para execução dos serviços de reforma e substituição do telhado de fibrocimento da secretaria municipal de segurança publica, defesa social e transito do municipio de chapadinha - MA.

São Luís, MA – 27 de ABRIL de 2026

BEATRIZ PEREIRA
DINIZ:014291133
08

Assinado de forma digital
por BEATRIZ PEREIRA
DINIZ:01429113308
Dados: 2026.04.29
13:32:20 -03'00'

BEATRIZ PEREIRA DINIZ
SOCIA-PROPRIETARIA
IDL EMPREENDIMENTOS LTDA

BOLETIM DE MEDIÇÃO

ITEM	CÓDIGO	FONTE	DESCRIÇÃO	UND	QNT	PÇ UNITARIO	PÇ TOTAL	QUANTIDADE			VALORES			SALDO		
								AC ANT	AC ATUAL	AC TOTAL	AC ANT	AC ATUAL	AC TOTAL	R\$	%	
SERVIÇOS PRELIMINARES								R\$ 750,00								
1.1	11397	ORSE	Placa de obra em lona com impressão digital 1,50 x 2,00m, inclusive estrutura em metalon 20 x 20cm e escoramento, instalada - Rev 02 - 09/2021	unid.	1,00	RS 750,00	RS 750,00	1,00		1,00	RS 750,00	RS -	RS 750,00	RS -	0,0%	
ADMINISTRAÇÃO LOCAL								R\$ 10.188,00								
2.1	90776	SINAPI	ENCARREGADO GERAL COM ENCARGOS COMPLEMENTARES	H	360,00	RS 28,30	RS 10.188,00	180,00	180,00	360,00	RS 5.094,00	RS 5.094,00	RS 10.188,00	RS -	0,0%	
DEMOLIÇÕES, REMOÇÕES E RETIRADAS								R\$ 3.483,36								
3.1	97640	SINAPI	REMOÇÃO DE FORROS DE DRYWALL, PVC E FIBROMINERAL, DE FORMA MANUAL, SEM REAPROVEITAMENTO, AF_09/2023	M²	444,36	RS 1,84	RS 817,62		444,36	444,36	RS -	RS 817,62	RS 817,62	RS 0,00	0,0%	
3.2	97649	SINAPI	REMOÇÃO DE TELHAS DE FIBROCIMENTO, METÁLICA E CERÂMICA, DE FORMA MECANIZADA, COM USO DE GUINDASTE, SEM REAPROVEITAMENTO, AF_09/2023	M²	575,86	RS 4,30	RS 2.476,20	403,10	172,76	575,86	RS 1.733,34	RS 742,86	RS 2.476,20	RS 0,00	0,0%	
3.3	97644	SINAPI	REMOÇÃO DE PORTAS, DE FORMA MANUAL, SEM REAPROVEITAMENTO, AF_09/2023	M²	19,32	RS 9,81	RS 189,53		19,32	19,32	RS -	RS 189,53	RS 189,53	RS 0,00	0,0%	
ALVENARIA E VEDAÇÕES								R\$ 1.855,82								
4.1	103332	SINAPI	ALVENARIA DE VEDAÇÃO DE BLOCOS CERÂMICOS FURADOS NA HORIZONTAL DE 9X14X19 CM (ESPESSURA 9 CM) E ARGAMASSA DE ASSENTAMENTO COM PREPARO EM BETONEIRA, AF_12/2021	M³	15,75	RS 117,83	RS 1.855,82	15,75		15,75	RS 1.855,82	RS -	RS 1.855,82	RS 0,00	0,0%	
REVESTIMENTO EXTERNO								R\$ 1.346,32								
5.1	87879	SINAPI	CHAPISCO APLICADO EM ALVENARIAS E ESTRUTURAS DE CONCRETO INTERNAS, COM COLHER DE PEDREIRO, ARGAMASSA TRAÇO 1:3 COM PREPARO EM BETONEIRA 400L, AF_10/2022	M²	31,50	RS 4,65	RS 146,48	31,50		31,50	RS 146,48	RS -	RS 146,48	RS 0,00	0,0%	
5.2	87529	SINAPI	MASSA ÚNICA, EM ARGAMASSA TRAÇO 1:2:8, PREPARO MECÂNICO, APLICADA MANUALMENTE EM PAREDES INTERNAS DE AMBIENTES COM ÁREA ENTRE 5M² E 10M², E = 17,5MM, COM TALISCAS, AF_03/2024	M²	31,50	RS 38,09	RS 1.199,84	31,50		31,50	RS 1.199,84	RS -	RS 1.199,84	RS 0,00	0,0%	
COBERTURA								R\$ 109.241,88								
6.1	12718	ORSE	Telhamento com telha em aço galvanizado, simples, trapezoidal, não pintada, TP40 - D 43mm, Kingspan-licença ou similar - Rev 02 - 10/2022	M²	627,28	RS 133,09	RS 83.484,70	439,10	188,18	627,28	RS 58.439,29	RS 25.045,41	RS 83.484,70	RS 0,00	0,0%	
6.2	C1353	SEINFRA	ESTRUTURA METÁLICA TRELICADA EM AÇO, EM MARQUISES	M²	71,36	RS 254,65	RS 18.171,82	49,95	21,41	71,36	RS 12.720,28	RS 5.451,55	RS 18.171,82	RS 0,00	0,0%	
6.3	12410	ORSE	Coluna metálica, em perfil UDC75x38x3,84, diagonais duplas, diversos usos ou composição de pórticos até 10,0m de vão, largura 0,50m, PDmax. 7,00, pintura 01 demão de epoxi fundo óxido ferro + 02 demãos esmalte epoxi branco	M	17,40	RS 435,94	RS 7.585,36	12,18	5,22	17,40	RS 5.309,75	RS 2.275,61	RS 7.585,36	RS 0,00	0,0%	
FORRO								R\$ 20.444,42								
7.1	96485	SINAPI	FORRO EM RÉGUAS DE PVC, LISO, PARA AMBIENTES RESIDENCIAIS, INCLUSIVE ESTRUTURA UNIDIRECIONAL DE FIXAÇÃO, AF_08/2023_PS	M²	266,62	RS 76,68	RS 20.444,42		266,62	266,62	RS -	RS 20.444,42	RS 20.444,42	RS 0,00	0,0%	
INSTALAÇÕES SANITÁRIAS								R\$ 2.418,30								
8.1	1205	ORSE	Revisão de ponto de água tipo 3	unid.	15,00	RS 161,22	RS 2.418,30		15,00	15,00	RS -	RS 2.418,30	RS 2.418,30	RS -	0,0%	
INSTALAÇÕES HIDRÁULICAS								R\$ 3.479,69								
ÁGUA FRIA								R\$ 2.418,30								
9.1.1	1205	ORSE	Revisão de ponto de água tipo 3	unid.	15,00	RS 161,22	RS 2.418,30		15,00	15,00	RS -	RS 2.418,30	RS 2.418,30	RS -	0,0%	
LOUÇAS, ACESSÓRIOS E METAIS								R\$ 218,89								
9.2.1	36796	SINAPI	FORNEIRA METÁLICA CROMADA DE MESA, PARA LAVATÓRIO, TEMPORIZADA PRESSÃO FECHAMENTO AUTOMÁTICO, BICA BAIXA	unid.	1,00	RS 218,89	RS 218,89		1,00	1,00	RS -	RS 218,89	RS 218,89	RS -	0,0%	
DRENAGEM DE AR CONDICIONADO								R\$ 842,40								
9.3.1	104316	SINAPI	TUBO, PVC, SOLDÁVEL, DE 32MM, INSTALADO EM DRENO DE AR CONDICIONADO - FORNECIMENTO E INSTALAÇÃO, AF_08/2022	M	40,00	RS 21,06	RS 842,40		40,00	40,00	RS -	RS 842,40	RS 842,40	RS -	0,0%	
INSTALAÇÕES ELÉTRICAS E LOGÍSTICAS								R\$ 19.489,79								
PONTOS DE TOMADA E ILUMINAÇÃO								R\$ 13.476,67								
10.1.1	632	ORSE	Revisão de ponto de interruptor com reposição do interruptor e fiação	PT	28,00	RS 99,94	RS 2.798,32		28,00	28,00	RS -	RS 2.798,32	RS 2.798,32	RS -	0,0%	
10.1.2	629	ORSE	Revisão de ponto de tomada de força tipo 1	PT	60,00	RS 55,13	RS 3.307,80		60,00	60,00	RS -	RS 3.307,80	RS 3.307,80	RS -	0,0%	
10.1.3	12807	ORSE	Refletor Slim LED 50W de potência, branco Frio, 6500k, Autovolt, marca G-light ou similar	unid.	5,00	RS 47,11	RS 235,55		5,00	5,00	RS -	RS 235,55	RS 235,55	RS -	0,0%	
10.1.4	12971	ORSE	Luminária Painel Led embutir 18w quadrada, 6000k da G-light ou similar - Rev01 - 11/2021	unid.	60,00	RS 76,13	RS 4.567,80		60,00	60,00	RS -	RS 4.567,80	RS 4.567,80	RS -	0,0%	
10.1.5	3396	ORSE	Ponto de tomada 3p para chuveiro elétrico até 4000 va, com eletroduto de pvc flexível sanfonado embutido Ø 3/4", inclusive aterramento	PT	10,00	RS 256,72	RS 2.567,20		10,00	10,00	RS -	RS 2.567,20	RS 2.567,20	RS -	0,0%	
CABOS E ELETRODUTOS								R\$ 6.013,06								
10.2.1	91924	SINAPI	CABO DE COBRE FLEXÍVEL ISOLADO, 1,5 MM², ANTI-CHAMA 450/750 V, PARA CIRCUITOS TERMINAIS - FORNECIMENTO E INSTALAÇÃO, AF_03/2023	M	1.022,14	RS 3,30	RS 3.373,06		1.022,14	1.022,14	RS -	RS 3.373,06	RS 3.373,06	RS 0,00	0,0%	
10.2.2	91925	SINAPI	CABO DE COBRE FLEXÍVEL ISOLADO, 1,5 MM², ANTI-CHAMA 0,6/1,0 KV, PARA CIRCUITOS TERMINAIS - FORNECIMENTO E INSTALAÇÃO, AF_03/2023	M	600,00	RS 4,40	RS 2.640,00		600,00	600,00	RS -	RS 2.640,00	RS 2.640,00	RS -	0,0%	
ESQUADRIAS								R\$ 9.148,64								
ESQUADRIAS DE MADEIRA								R\$ 5.753,11								
11.1.1	3540	ORSE	Porta em madeira de lei, almofadada, 0,80 x 2,10 m, inclusive batentes e ferragens	unid.	1,00	RS 1.732,30	RS 1.732,30		1,00	1,00	RS -	RS 1.732,30	RS 1.732,30	RS -	0,0%	
11.1.2	102189	SINAPI	JOGO DE FERRAGENS CROMADAS PARA PORTA DE VIDRO TEMPERADO, UMA FOLHA COMPOSTO DE DOBRADILHAS SUPERIOR E INFERIOR, TRINCO, FECHADURA, CONTRA FECHADURA COM CAPUCHINHO SEM MOLLA E PUXADOR, AF_11/2025	unid.	1,00	RS 262,00	RS 262,00		1,00	1,00	RS -	RS 262,00	RS 262,00	RS -	0,0%	
11.1.3	1783	ORSE	Conjunto de ferragens p/ porta interna com fechadura de embutir c/maçaneta, acabam. inox 304 (STAM, linha residencial, ref.1801/19 ou similar) e dobradiças aço, tipo reforçadas, pino solto c/ bolas 3 1/2" x 2 1/2", esp. = 2,40mm (Líder ou similar)	CJ	11,00	RS 341,71	RS 3.758,81		11,00	11,00	RS -	RS 3.758,81	RS 3.758,81	RS -	0,0%	
ESQUADRIAS METÁLICAS								R\$ 3.395,53								
11.2.1	9072	ORSE	Portão em ferro, em gradil metálico, padrão belgo ou equivalente, de correr	M²	3,80	RS 893,56	RS 3.395,53		3,80	3,80	RS -	RS 3.395,53	RS 3.395,53	RS 0,00	0,0%	
PINTURA								R\$ 40.916,42								
PINTURA INTERNA								R\$ 28.748,11								
12.1.1	88485	SINAPI	FUNDO SELADOR ACRÍLICO, APLICAÇÃO MANUAL EM PAREDE, UMA DEMÃO, AF_04/2023	M²	793,27	RS 3,63	RS 2.879,57	317,31	475,96	793,27	RS 1.151,83	RS 1.727,74	RS 2.879,57	RS 0,00	0,0%	
12.1.2	88497	SINAPI	EMASSAMENTO COM MASSA LÁTEX, APLICAÇÃO EM PAREDE, DUAS DEMÃOS, LIXAMENTO MANUAL, AF_04/2023	M²	793,27	RS 17,29	RS 13.715,64	317,31	475,96	793,27	RS 5.486,26	RS 8.229,38	RS 13.715,64	RS 0,00	0,0%	
12.1.3	88489	SINAPI	PINTURA LÁTEX ACRÍLICA PREMIUM, APLICAÇÃO MANUAL EM PAREDES, DUAS DEMÃOS, AF_04/2023	M²	793,27	RS 15,32	RS 12.152,90		793,27	793,27	RS -	RS 12.152,90	RS 12.152,90	RS 0,00	0,0%	
PINTURA EXTERNA								R\$ 9.806,06								
12.2.1	88485	SINAPI	FUNDO SELADOR ACRÍLICO, APLICAÇÃO MANUAL EM PAREDE, UMA DEMÃO, AF_04/2023	M²	517,47	RS 3,63	RS 1.878,42	517,47		517,47	RS 1.878,42	RS -	RS 1.878,42	RS 0,00	0,0%	
12.2.2	88489	SINAPI	PINTURA LÁTEX ACRÍLICA PREMIUM, APLICAÇÃO MANUAL EM PAREDES, DUAS DEMÃOS, AF_04/2023	M²	517,47	RS 15,32	RS 7.927,64	517,47		517,47	RS 7.927,64	RS -	RS 7.927,64	RS 0,00	0,0%	

PLS - PLANILHA DE LEVANTAMENTO DE SERVIÇOS - OBRAS GERAIS													
EMPRESA: DL EMPREENDIMENTOS LTDA - CNPJ: 00.513.233/0001-98													
OBJETO - EXECUÇÃO DOS SERVIÇOS DE REFORMA E SUBSTITUIÇÃO DO TELHADO DE FIBROCIMENTO DA SECRETARIA MUNICIPAL DE SEGURANÇA PÚBLICA, DEFESA SOCIAL E TRÂNSITO DO MUNICÍPIO DE CHAPADINHA/MA.													
PERÍODO DE REFERÊNCIA A: 31 DE MARÇO DE 2026 A 04 DE MAIO DE 2026													
DATA: 04 DE MAIO DE 2026													
ITEM	CODIGO	DESCRIÇÃO	FONTE	UND	QUANT.	CONTRATADO		QUANT.	MEDIÇÃO ATUAL		ACUMULADO		VALOR FINAL
						PREÇO UNITÁRIO R\$	PREÇO TOTAL R\$		QUANT.	%	QUANT. EXCEDENTE/DIVERGENTE	%	
1		SERVIÇOS PRELIMINARES											
1.1	11397	Placa de obra em lona com impressão digital 1,50 x 2,00m, inclusive estrutura em metal 20 x 20cm e escoramento, instalada - Rev 02 - 09/2021	ORSE	unid.	1,00	R\$ 750,00	R\$ 750,00	1,00	100%			1,00	R\$ 750,00
2		ADMINISTRAÇÃO LOCAL											
2.1	90776	ENCARGADO GERAL COM ENCARGOS COMPLEMENTARES	SINAPI	H	360,00	R\$ 28,30	R\$ 10.186,00	180,00	50%			180,00	R\$ 5.094,00
3		DEMOIÇÕES, REMOÇÕES E RETIRADAS											
3.1	97640	REMOÇÃO DE FORROS DE DRYWALL, PVC E FIBROMINERAL, DE FORMA MANUAL, SEM REAPROVEITAMENTO. AF 09/2023	SINAPI	M²	444,36	R\$ 1,84	R\$ 817,62	444,36	100%			444,36	R\$ 817,62
3.2	97649	REMOÇÃO DE TELHAS DE FIBROCIMENTO, METÁLICA E CERÂMICA, DE FORMA MECANIZADA, COM USO DE GUINDASTE, SEM REAPROVEITAMENTO. AF 09/2023	SINAPI	M²	575,86	R\$ 4,30	R\$ 2.476,20	403,10	70%			575,86	R\$ 742,87
3.3	97644	REMOÇÃO DE PORTAS, DE FORMA MANUAL, SEM REAPROVEITAMENTO. AF 09/2023	SINAPI	M²	19,32	R\$ 9,81	R\$ 189,53	19,32	100%			19,32	R\$ 189,53
4		ALVENARIA E VEDAÇÕES											
4.1	103332	ALVENARIA DE VEDAÇÃO DE BLOCOS CERÂMICOS FURADOS NA HORIZONTAL DE 9X14X19 CM (ESPESSURA 9 CM) E ARGAMASSA DE ASSENTAMENTO COM PREPARO EM BETONEIRA. AF 12/2021	SINAPI	M²	15,75	R\$ 117,83	R\$ 1.855,82	15,75	100%			15,75	R\$ 1.855,82
5		REVESTIMENTO EXTERNO											
5.1	87879	CHAPISCO APLICADO EM ALVENARIAS E ESTRUTURAS DE CONCRETO INTERNAS, COM COLHER DE PEDREIRO, ARGAMASSA TRACO 1:3 COM PREPARO EM BETONEIRA 400L. AF 10/2022	SINAPI	M²	31,50	R\$ 4,65	R\$ 146,48	31,50	100%			31,50	R\$ 146,48
5.2	87529	MASSA ÚNICA, EM ARGAMASSA TRACO 1:2:8, PREPARO MECÂNICO, APLICADA MANUALMENTE EM PAREDES INTERNAS DE AMBIENTES COM ÁREA ENTRE 5M² E 10M², E = 17,5MM, COM TALISCAS. AF 03/2024	SINAPI	M²	31,50	R\$ 38,09	R\$ 1.199,84	31,50	100%			31,50	R\$ 1.199,84
6		COBERTURA											
6.1	12718	Telhamento com telha em aço galvanizado, simples, trapezoidal, não pintada, TP40 - 0,43mm, Kingspan - Isoeste ou similar - Rev 02_10/2022	ORSE	M²	627,28	R\$ 133,09	R\$ 83.484,70	439,10	70%			627,28	R\$ 25.044,88
6.2	C1353	ESTRUTURA METÁLICA TRELICADA EM AÇO, EM MARQUISES Coluna metálica, em perfis UD75x38x3,84, diagonais duplas, diversos usos ou composição de pórticos até 10,0m de vão, largura 0,50m, PDimax, 7,00, pinturado01 de epoxi fundo óxido ferro + 02 de epoxi esmalte epoxi branco	SEINFRA	M²	71,36	R\$ 254,65	R\$ 18.171,82	49,95	70%			71,36	R\$ 5.452,06
6.3	12410	FORRO	ORSE	M	17,40	R\$ 435,94	R\$ 7.585,36	12,18	70%			17,40	R\$ 2.275,61
7		FORRO											
7.1	96485	FORRO EM REGUAS DE PVC LISO, PARA AMBIENTES RESIDENCIAIS, INCLUSIVE ESTRUTURA UNIDIRECIONAL DE FIXAÇÃO. AF 08/2023_P5	SINAPI	M²	266,62	R\$ 76,68	R\$ 20.444,42	266,62	100%			266,62	R\$ 20.444,42
8		INSTALAÇÕES SANITÁRIAS											
8.1	1205	Revisão de ponto de água tipo 3	ORSE	unid.	15,00	R\$ 161,22	R\$ 2.418,30	15,00	100%			15,00	R\$ 2.418,30
9		INSTALAÇÕES HIDRÁULICAS											
9.1		ÁGUA FRIA											
9.1.1	1205	Revisão de ponto de água tipo 3	ORSE	unid.	15,00	R\$ 161,22	R\$ 2.418,30	15,00	100%			15,00	R\$ 2.418,30
9.2		LOUÇAS, ACESSÓRIOS E METAIS											
9.2.1	36796	TORNEIRA METÁLICA CROMADA DE MESA, PARA LAVATÓRIO, TEMPORIZADA PRESSÃO FECHAMENTO AUTOMÁTICO, BICA BAIXA	SINAPI	unid.	1,00	R\$ 218,89	R\$ 218,89	1,00	100%			1,00	R\$ 218,89
9.3		DRENAGEM DE AR CONDICIONADO											
9.3.1	104316	TUJO PVC SOLDAVEL DE 32MM, INSTALADO EM DRENO DE AR CONDICIONADO - FORNECIMENTO E INSTALAÇÃO. AF 08/2022	SINAPI	M	40,00	R\$ 21,06	R\$ 842,40	40,00	100%			40,00	R\$ 842,40
10		INSTALAÇÕES ELÉTRICAS E LOGÍSTICAS											
10.1		PONTOS DE TOMADA E ILUMINAÇÃO											
10.1.1	632	Revisão de ponto de interruptor com reposição do interruptor e fiação	ORSE	PT	28,00	R\$ 99,94	R\$ 2.798,32	28,00	100%			28,00	R\$ 2.798,32
10.1.2	629	Revisão de ponto de tomada de força tipo 1	ORSE	PT	60,00	R\$ 55,13	R\$ 3.307,80	60,00	100%			60,00	R\$ 3.307,80
10.1.3	12807	Refletor Slim LED 50W de potência, branco Frio, 6500K, Autovolt, marca G-light ou similar	ORSE	unid.	5,00	R\$ 47,11	R\$ 235,55	5,00	100%			5,00	R\$ 235,55
10.1.4	12971	Luminária Panel Led embutir 18w quadrada, 6000K de G-light ou similar - Rev03_11/2021	ORSE	unid.	60,00	R\$ 76,13	R\$ 4.567,80	60,00	100%			60,00	R\$ 4.567,80
10.1.5	3396	Ponto de tomada 3p para chuveiro elétrico até 4000 va, com eletroduto de pvc flexível sanfonado embutido Ø 3/4", inclusive aterramento	ORSE	PT	10,00	R\$ 256,72	R\$ 2.567,20	10,00	100%			10,00	R\$ 2.567,20
10.2		CABOS E ELETRODUTOS											
10.2.1	91924	CABO DE COBRE FLEXÍVEL ISOLADO, 1,5 MM², ANTI-CHAMA 450/750 V, PARA CIRCUITOS TERMINAIS - FORNECIMENTO E INSTALAÇÃO. AF 03/2023	SINAPI	M	1.022,14	R\$ 3,30	R\$ 3.373,06	1.022,14	100%			1.022,14	R\$ 3.373,06
10.2.2	91925	CABO DE COBRE FLEXÍVEL ISOLADO, 1,5 MM², ANTI-CHAMA 0,6/1,0 KV, PARA CIRCUITOS TERMINAIS - FORNECIMENTO E INSTALAÇÃO. AF 03/2023	SINAPI	M	600,00	R\$ 4,40	R\$ 2.640,00	600,00	100%			600,00	R\$ 2.640,00
11		ESQUADRIAS											
11.1		ESQUADRIAS DE MADEIRA											
11.1.1	3540	Porta em madeira de lei, almofadada, 0,80 x 2,10 m, inclusive batentes e ferragens	ORSE	unid.	1,00	R\$ 1.732,30	R\$ 1.732,30	1,00	100%			1,00	R\$ 1.732,30

REGISTRO FOTOGRÁFICO DOS SERVIÇOS EXECUTADOS

EMPRESA: IDL EMPREENDIMENTOS LTDA

Contrato: 097/2026

Medição: SEGUNDA

REFORMA SECRETARIA DE SEGURANÇA PUBLICA



PINTURA DE PAREDES E ESQUADRIAS DE MADEIRA

REGISTRO FOTOGRÁFICO DOS SERVIÇOS EXECUTADOS

EMPRESA: IDL EMPREENDIMENTOS LTDA

Contrato: 097/2026

Medição: SEGUNDA

REFORMA SECRETARIA DE SEGURANÇA PUBLICA



PINTURA DE PISO, ESQUADRIAS DE MADEIRA E PORTÕES

REGISTRO FOTOGRÁFICO DOS SERVIÇOS EXECUTADOS

EMPRESA: IDL EMPREENDIMENTOS LTDA
Contrato: 097/2026
Medição: SEGUNDA

REFORMA SECRETARIA DE SEGURANÇA PUBLICA



PINTURA DE FACHADA E CALÇADA

REGISTRO FOTOGRÁFICO DOS SERVIÇOS EXECUTADOS

EMPRESA: IDL EMPREENDIMENTOS LTDA

Contrato: 097/2026

Medição: SEGUNDA

REFORMA SECRETARIA DE SEGURANÇA PUBLICA



FORRO E LUMINARIAS

REGISTRO FOTOGRÁFICO DOS SERVIÇOS EXECUTADOS

EMPRESA: IDL EMPREENDIMENTOS LTDA

Contrato: 097/2026

Medição: SEGUNDA

REFORMA SECRETARIA DE SEGURANÇA PUBLICA

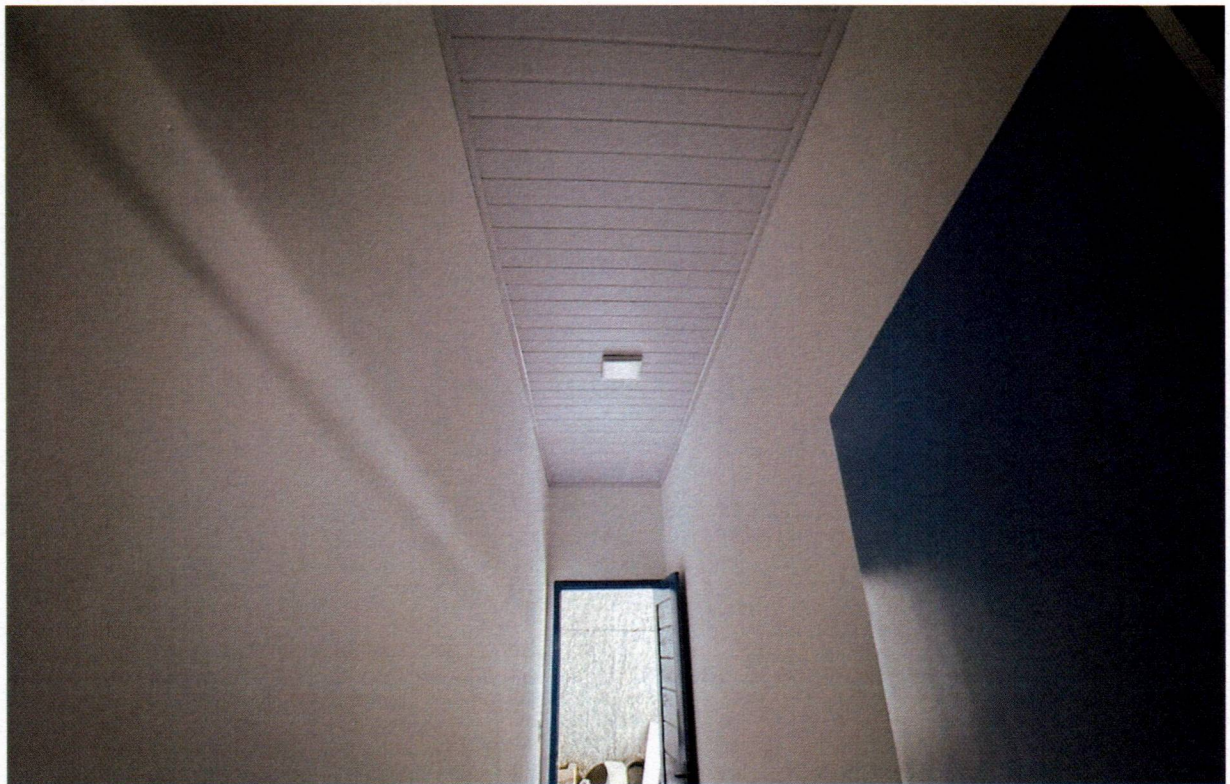

FORRO E LUMINARIAS

REGISTRO FOTOGRÁFICO DOS SERVIÇOS EXECUTADOS

EMPRESA: IDL EMPREENDIMENTOS LTDA

Contrato: 097/2026

Medição: SEGUNDA

REFORMA SECRETARIA DE SEGURANÇA PÚBLICA



FORRO, LUMINARIAS E PINTURA DE PAREDES

REGISTRO FOTOGRÁFICO DOS SERVIÇOS EXECUTADOS

EMPRESA: IDL EMPREENDIMENTOS LTDA

Contrato: 097/2026

Medição: SEGUNDA

REFORMA SECRETARIA DE SEGURANÇA PÚBLICA



PINTURA DE PORTÕES



A Sra.
Sr. Raimundo Peres da Silva Filho
SECRETARIO DE INFRAESTRUTURA E URBANISMO
CHAPADINHA-MA

REF.: SOLICITAÇÃO DE PAGAMENTO

A empresa **IDL EMPREENDIMENTOS LTDA**, estabelecida na **Rua Das Juçaras, Cond Executive Lake, Número 3, Sala 402, Renascença, São Luís – MA, CEP 65.075 – 230** inscrita no Cadastro Nacional de Pessoa Jurídica do Ministério da Fazenda sob nº **00.513.233/0001 – 98**, , através da sua sócia proprietária **Beatriz Pereira Diniz**, CPF **014.291.133 - 08**, RG **015466842000**, vem solicitar através deste solicitar da **PREFEITURA MUNICIPAL DE CHAPADINHA, MARANHÃO** o valor de **R\$ 153.670,76** (CENTO E CINQUENTA E TRÊS MIL, SEISCENTOS E SETENTA REAIS E SETENTA E SEIS CENTAVOS) referente a construção da secretaria de obras de Chapadinha MA.

DADOS PARA PAGAMENTO:

Agencia: 4323 – 0
Conta Corrente: 50835 – 7
IDL EMPREENDIMENTOS LTDA
BANCO DO BRASIL

São Luís, MA - 28 de MARÇO de 2026

BEATRIZ PEREIRA
DINIZ:01429113
308

Assinado de forma digital
por BEATRIZ PEREIRA
DINIZ:01429113308
Dados: 2026.04.29
13:32:48 -03'00'

BEATRIZ PEREIRA DINIZ
SOCIA-PROPRIETARIA
IDL EMPREENDIMENTOS LTDA

Rua das Juçaras, 03, Cond Executive Lake, Sala 402 – Renascença
CNPJ: 00.513.233/0001 - 98 CEP: 65.075-230 · Tel.: (98) 98407 - 7992
Email: biapdiniz@gmail.com

**PREFEITURA DE SÃO LUÍS**

SECRETARIA MUNICIPAL DE FAZENDA

NOTA FISCAL DE SERVIÇO ELETRÔNICA - NFS-e

Número da Nota
00000077Data e Hora da Emissão
28/04/2026 09:09:47Competência da NFS-e
04/2026**CERTIFICADO**
1020260092159846

Chave de Acesso da NFS-e

211130012005132330001980000000007726042531223155

Código de Verificação

85FC.607A.DDCA.241A.042E.2035.0561.993E

PRESTADOR DE SERVIÇOSNome / Razão Social: **IDL EMPREENDIMENTOS LTDA**CPF / CNPJ: **00.513.233/0001-98**Inscrição Municipal: **550000**Endereço: **R DAS JUCARAS, COND:EXECUTIVE LAKE CENTER, COND:EXECUTIVE LAKE - BAIRRO RENASCENCA - CEP:**Município: **SAO LUIS**UF: **MA** Email: **trinta.contabilidade@hotmail.** Telefone: **(98) 88373415****TOMADOR DE SERVIÇOS**Nome / Razão Social: **MUNICIPIO DE CHAPADINHA**CPF/CNPJ: **06.117.709/0001-58**

Inscrição Municipal:

Endereço: **AV PRESIDENTE VARGAS - BAIRRO CENTRO - CEP: 65500000**Município: **CHAPADINHA**UF: **MA** Email: **nickmacklewre@gmail.com** Telefone: **(98) 91660182****DISCRIMINAÇÃO DOS SERVIÇOS**

Descrição: SEGUNDA MEDIÇÃO REFERENTE AOS SERVIÇOS DE REFORMA E SUBSTITUIÇÃO DO TELHADO DE FIBROCEMENTO DA SECRETARIA MUNICIPAL DE SEGURANÇA PÚBLICA, DEFESA SOCIAL E TRANSITO DO MUNICIPIO DE CHAPADINHA - MA. CONTRATO 097/2026. AGENCIA: 0178 CONTA: 5883701 BANCO SAFRA VALOR R\$ 153.670,76

Tipo do Item	Item	Quantidade	Valor Unitário (R\$)	Valor Total (R\$)
TRIBUTÁVEL	VALOR DOS SERVIÇOS.	1	92.202,46	92.202,46
TRIBUTÁVEL	VALOR DE MATERIAIS E EQUIPAMENTOS.	1	61.468,30	61.468,30

PIS (0,00%): R\$ 0,00	COFINS (0,00%): R\$ 0,00	INSS (0,0000%): R\$ 0,00	IR (1,2000%): R\$ 1.844,05
CSLL (0,0000%): R\$ 0,00	IBS MUNICIPAL (0,00%): R\$ 0,00	IBS ESTADUAL (0,05%): R\$ 72,99	CBS (0,45%): R\$ 656,94

VALOR TOTAL DA NOTA = R\$ 153.670,76

Valor Total Composição: R\$ 0,00	Valor Total Deduções: R\$ 0,00	Base Cálculo: R\$ 153.670,76	Alíquota: 5,00%	Valor ISS: R\$ 7.683,54
--	--	--	---------------------------	-----------------------------------

OUTRAS INFORMAÇÕES

Local de Incidência Imposto: Local da Prestação Tributação: NÃO INCIDENTE NO MUNICÍPIO
 Local de Prestação do Serviço: CHAPADINHA / MA
 Recolhimento: RETIDO
 Atividade: 439919900 - SERVIÇOS ESPECIALIZADOS PARA CONSTRUCAO NAO ESPECIFICADOS ANTERIORMENTE
 NBS: 101053000 - Serviços de construção de telhados e coberturas e serviços de
 Serviço: 070202 - Execução, por empreitada ou subempreitada, de obras de construção civil,
 Mês de



A autenticidade desta NFS-e pode ser verificada pela leitura deste código QR ou pela consulta da chave de acesso no portal nacional da NFS-e

ATESTO QUE:

- OS MATERIAIS FORAM RECEBIDOS
 OS SERVIÇOS FORAM PRESTADOS

EM 28 / 04 / 2026

Jefferson Santana Costa Silva
 Engenheiro Civil
 CREA: 1120890187 MA

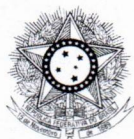

PODER JUDICIÁRIO
JUSTIÇA DO TRABALHO

CERTIDÃO NEGATIVA DE DÉBITOS TRABALHISTAS

Nome: IDL EMPREENDIMENTOS LTDA (MATRIZ E FILIAIS)
CNPJ: 00.513.233/0001-98
Certidão nº: 9922119/2026
Expedição: 12/02/2026, às 13:50:21
Validade: 11/08/2026 - 180 (cento e oitenta) dias, contados da data de sua expedição.

Certifica-se que **IDL EMPREENDIMENTOS LTDA (MATRIZ E FILIAIS)**, inscrito(a) no CNPJ sob o nº **00.513.233/0001-98**, **NÃO CONSTA** como inadimplente no Banco Nacional de Devedores Trabalhistas. Certidão emitida com base nos arts. 642-A e 883-A da Consolidação das Leis do Trabalho, acrescentados pelas Leis ns.º 12.440/2011 e 13.467/2017, e no Ato 01/2022 da CGJT, de 21 de janeiro de 2022. Os dados constantes desta Certidão são de responsabilidade dos Tribunais do Trabalho.

No caso de pessoa jurídica, a Certidão atesta a empresa em relação a todos os seus estabelecimentos, agências ou filiais.

A aceitação desta certidão condiciona-se à verificação de sua autenticidade no portal do Tribunal Superior do Trabalho na Internet (<http://www.tst.jus.br>).

Certidão emitida gratuitamente.

INFORMAÇÃO IMPORTANTE

Do Banco Nacional de Devedores Trabalhistas constam os dados necessários à identificação das pessoas naturais e jurídicas inadimplentes perante a Justiça do Trabalho quanto às obrigações estabelecidas em sentença condenatória transitada em julgado ou em acordos judiciais trabalhistas, inclusive no concernente aos recolhimentos previdenciários, a honorários, a custas, a emolumentos ou a recolhimentos determinados em lei; ou decorrentes de execução de acordos firmados perante o Ministério Público do Trabalho, Comissão de Conciliação Prévia ou demais títulos que, por disposição legal, contiver força executiva.

Voltar

Imprimir



Certificado de Regularidade do FGTS - CRF

Inscrição: 00.513.233/0001-98

Razão Social: IDL EMPREENDIMENTOS LTDA

Endereço: R DAS JUCARAS 3 / RENASCENCA / SAO LUIS / MA / 65075-230

A Caixa Econômica Federal, no uso da atribuição que lhe confere o Art. 7, da Lei 8.036, de 11 de maio de 1990, certifica que, nesta data, a empresa acima identificada encontra-se em situação regular perante o Fundo de Garantia do Tempo de Serviço - FGTS.

O presente Certificado não servirá de prova contra cobrança de quaisquer débitos referentes a contribuições e/ou encargos devidos, decorrentes das obrigações com o FGTS.

Validade: 03/04/2026 a 02/05/2026

Certificação Número: 2026040300420036292064

Informação obtida em 23/04/2026 14:32:34

A utilização deste Certificado para os fins previstos em Lei esta condicionada a verificação de autenticidade no site da Caixa: www.caixa.gov.br



MINISTÉRIO DA FAZENDA
Secretaria da Receita Federal do Brasil
Procuradoria-Geral da Fazenda Nacional

**CERTIDÃO POSITIVA COM EFEITOS DE NEGATIVA DE DÉBITOS RELATIVOS AOS TRIBUTOS
FEDERAIS E À DÍVIDA ATIVA DA UNIÃO**

Nome: IDL EMPREENDIMENTOS LTDA
CNPJ: 00.513.233/0001-98

Ressalvado o direito de a Fazenda Nacional cobrar e inscrever quaisquer dívidas de responsabilidade do sujeito passivo acima identificado que vierem a ser apuradas, é certificado que:

1. constam débitos administrados pela Secretaria da Receita Federal do Brasil (RFB) com exigibilidade suspensa nos termos do art. 151 da Lei nº 5.172, de 25 de outubro de 1966 - Código Tributário Nacional (CTN), ou objeto de decisão judicial que determina sua desconsideração para fins de certificação da regularidade fiscal, ou ainda não vencidos; e
2. não constam inscrições em Dívida Ativa da União (DAU) na Procuradoria-Geral da Fazenda Nacional (PGFN).

Conforme disposto nos arts. 205 e 206 do CTN, este documento tem os mesmos efeitos da certidão negativa.

Esta certidão é válida para o estabelecimento matriz e suas filiais e, no caso de ente federativo, para todos os órgãos e fundos públicos da administração direta a ele vinculados. Refere-se à situação do sujeito passivo no âmbito da RFB e da PGFN e abrange inclusive as contribuições sociais previstas nas alíneas 'a' a 'd' do parágrafo único do art. 11 da Lei nº 8.212, de 24 de julho de 1991.

A aceitação desta certidão está condicionada à verificação de sua autenticidade na Internet, nos endereços <<http://rfb.gov.br>> ou <<http://www.pgfn.gov.br>>.

Certidão emitida gratuitamente com base na Portaria Conjunta RFB/PGFN nº 1.751, de 2/10/2014.

Emitida às 14:04:42 do dia 22/01/2026 <hora e data de Brasília>.

Válida até 21/07/2026.

Código de controle da certidão: **A8A1.A3B5.63B0.9C50**

Qualquer rasura ou emenda invalidará este documento.



**GOVERNO DO ESTADO DO MARANHÃO
SECRETARIA DE ESTADO DA FAZENDA**

CERTIDÃO NEGATIVA DE DÍVIDA ATIVA

Nº Certidão: 023392/26

Data da

04/03/2026 19:06:17

Inscrição Estadual: 127598723

CPF/CNPJ:00513233000198

Razão Social: IDL EMPREENDIMENTOS LTDA

Endereço: RUA DAS JUCARAS COND:EXECUTIVE LAKE CENTER COND:EXECUTIVE LAKE,

Telefone: (98)88373415

Município: SAO LUIS

UF: MA

Certificamos que, após a realização das consultas procedidas no sistema desta Secretaria e na forma do disposto do artigo 156, da lei nº 2.231, de 29/12/1962, substanciado pelos artigos 240 a 242 da lei nº 7.799, de 19/12/2002, bem como prescreve o artigo 205 da lei nº 5.172, de 25 de outubro de 1966 (Código Tributário Nacional) não constam débitos inscritos na Dívida Ativa, em nome do sujeito passivo acima identificado.

Validade da Certidão: 90 (noventa) dias: 02/06/2026.

A autenticidade desta certidão deverá ser confirmada no endereço:
<http://portal.sefaz.ma.gov.br/>, clicando no item "Certidões" e em seguida em "Validação de Certidão Negativa de Dívida Ativa".

CERTIDÃO EMITIDA GRATUITAMENTE.

Data Impressão: 16/03/2026 19:09:20



**GOVERNO DO ESTADO DO MARANHÃO
SECRETARIA DE ESTADO DA FAZENDA**

CERTIDÃO NEGATIVA DE DÉBITO

Nº Certidão: 049966/26

Data da

04/03/2026 19:05:14

Inscrição Estadual: 127598723

CPF/CNPJ:00513233000198

Razão Social: IDL EMPREENDIMENTOS LTDA

Endereço: RUA DAS JUCARAS COND:EXECUTIVE LAKE CENTER COND:EXECUTIVE LAKE,

Telefone: (98)88373415

Município: SAO LUIS

UF: MA

Certificamos que, após a realização das consultas procedidas no sistema desta Secretaria, substanciado pelos artigos 240 a 242, da lei nº 7.799, de 19/12/2002 e disposto no artigo 205 da lei nº 5.172, de 25 de outubro de 1966 (Código Tributário Nacional), não constam débitos relativos aos tributos estaduais, administrados por esta Secretaria, em nome do sujeito passivo acima identificado. Ressalvado, todavia, à Fazenda Pública Estadual o direito da cobrança de dívidas que venham a ser apuradas e não alcançadas pela decadência.

Validade da Certidão: 90 (noventa) dias: 02/06/2026.

A autenticidade desta certidão deverá ser confirmada no endereço:

<http://portal.sefaz.ma.gov.br/>, clicando no item "Certidões" e em seguida em "Validação de Certidão Negativa de Débito".

CERTIDÃO EMITIDA GRATUITAMENTE.

Data Impressão: 16/03/2026 19:07:51



PREFEITURA DE SAO LUÍS

SECRETARIA MUNICIPAL DA FAZENDA

CERTIDÃO POSITIVA COM EFEITO DE NEGATIVA

NÚMERO DA CERTIDÃO: 00012103532025

Validade: 06/04/2026

Certificamos que, verificando os registros da secretaria municipal da fazenda, constatamos existir, nesta data, pendências cadastradas na inscrição da pessoa jurídica descrita abaixo, as quais estão com exigibilidade suspensa, conforme o disposto no artigo 151 do ctn e nos artigos 80 e 81, da lei 6.289, de 28/12/2017, ressalvado o direito de a fazenda pública municipal inscrever e cobrar débitos ainda não registrados ou que venham a ser apurados.

DADOS DA PESSOA JURÍDICA	
CNPJ: 00.513.233/0001-98	Inscrição Municipal: 550000
Razão Social: IDL EMPREENDIMENTOS LTDA	
ATIVIDADE ECONÔMICA PRINCIPAL	
412040000 – CONSTRUCAO DE EDIFICIOS	
ENDEREÇO DE LOCALIZAÇÃO	
Logradouro: RUA DAS JUCARAS, COND:EXECUTIVE LAKE CENTER, COND:EXECUTIVE LAKE	
Número: 3	Complemento: JARDIM DE ALAH
Bairro: RENASCENCA	
Município: SAO LUIS – MA	CEP: 65075230

A presente certidão, sem conter rasuras, tem sua eficácia até a data de validade acima informada, tendo sido lavrada em São Luís (MA), em **08 de outubro de 2025 as 16:18**, sob o código de autenticidade nº **8A57D59823769A1FF2802C8A1E00F07E**.

A autenticidade desta certidão poderá ser confirmada na Internet, em
<https://stm.semfaz.saoluis.ma.gov.br/validacaocertidao>.

"NÃO É VÁLIDA A CERTIDÃO QUE CONTIVER EMENDAS, RASURAS OU ENTRELINHAS."