

Ilmo. Senhor

RAIMUNDO PERES DA SILVA FILHO

Secretário Municipal de Infraestrutura e Urbanismo de Chapadinha-MA

A empresa **L S CONSTRUCOES & COMERCIO LTDA**, devidamente registrada no cadastro nacional de pessoa jurídica (CNPJ) **19.400.176/0001-69**, vem requerer a Vossa Senhoria a confirmação da medição dos serviços já executados, **REFERENTE A 2ª MEDIÇÃO, CONFORME O PROJETO, DOS SERVIÇOS DE CONCLUSÃO DA CONSTRUÇÃO DA CRECHE TIPO I, PADRÃO FNDE DO BAIRRO RENASCER EM CHAPADINHA/MA, MEDIANTE O CONTRATO ADMINISTRATIVO Nº 291/2024 - PROC. ADM. Nº 3688/2024**, segue fotos dos serviços realizados em anexo.

São Luís - MA, em 10 de junho de 2025.

Atenciosamente

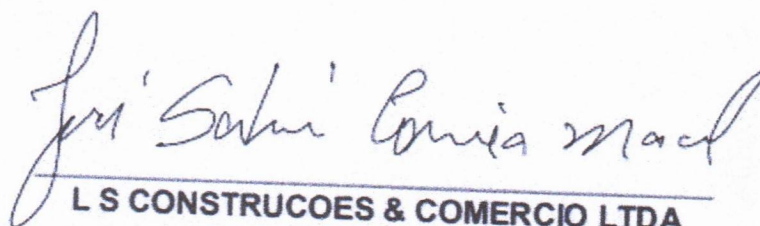

L S CONSTRUCOES & COMERCIO LTDA

CNPJ: 19.400.176/0001-69

LS CONSTRUCOES E COMERCIO LTDA CNPJ: 19.400.176/0001-69

CNPJ: 19.400.176/0001-69
RUA CANDIDO RIBEIRO, RUA 01 Nº 10, BAIRRO COHAMA SÃO LUIS -MA CEP 66.073-780



Documento assinado digitalmente
JOSE SALIM CORREA MACIEL
Data: 25/06/2025 18:28:32 -0300
Verifique em <https://validar.it.gov.br>



CONSTRUCOES

PROPOSTANTE: PREFEITURA MUNICIPAL DE CHAPADINHA-MA
OBJETO : EXECUÇÃO DOS SERVIÇOS DE CONCLUSÃO DA CONSTRUÇÃO DA CRECHE TIPO I PADRÃO FNDE DO BAIRRO RENASCER
LICITAÇÃO: CONCORRÊNCIA 026/2024 PERÍODO DE REFERÊNCIA A: 13/02/2025 A 10/06/2025
Nº DO CONTRATO : 294/2024 DATA: 10/06/2025
2º MEDIÇÃO VALOR DA MEDIÇÃO: R\$ 677.713,90

Documento assinado digitalmente
LUCAS ERICERAMACIEL
Data: 17/06/2025 13:33:25 -0300
Verifique em <https://validar.it.gov.br>

PLANILHA DE LEVANTAMENTO DE SERVIÇOS - 2º BOLETIM DE MEDIÇÃO

ITEM	CODIG O	DESCRIÇÃO	CONTRATO			ACUMULADO ANTERIOR			MEDIÇÃO ATUAL			ACUMULADO ATUAL			SALDO		
			FONT E	UND	QUANTIDADE	PREÇO UNITÁRIO R\$	PREÇO TOTAL R\$	QUANT.	PREÇO TOTAL R\$	%	QUANT.	PREÇO TOTAL R\$	%	QUANT.	PREÇO TOTAL R\$	%	
1	SERVIÇOS PRELIMINARES				R\$	45.815,20											
1.1	103689	PLACA DA OBRA PADRÃO GOVERNO FEDERAL	SINAPI	M2	6,00	R\$ 311,25	R\$ 1.867,50	6,00		0,00	0,00%	6,00	R\$ 1.867,50	100,00%	0,00	R\$ -	0,00%
1.2	C2851	INSTALAÇÃO PROVISORIA DE ÁGUA	SEINF RA	UN	1,00	R\$ 1.221,46	R\$ 1.221,46	1,00		0,00	0,00%	1,00	R\$ 1.221,46	100,00%	0,00	R\$ -	0,00%
1.3	101609	ENTRADA DE ENERGIA ELÉTRICA AEREA MONOFÁSICA 50A COM POSTE DE CONCRETO. INCLUSIVE CABEAMENTO, CAIXA DE PROTEÇÃO PARA MEDIDOR E ATERRAMENTO	SINAPI	UN	1,00	R\$ 1.774,23	R\$ 1.774,23	1,00		0,00	0,00%	1,00	R\$ 1.774,23	100,00%	0,00	R\$ -	0,00%
1.4	C2849	INSTALAÇÕES PROVISÓRIAS DE ESGOTO	SEINF RA	UN	1,00	R\$ 262,81	R\$ 262,81	1,00		0,00	0,00%	1,00	R\$ 262,81	100,00%	0,00	R\$ -	0,00%
1.5	C0002	BARRAÇÕES PROVISÓRIOS (DEPOSITO, ESCRITÓRIO, VESTIÁRIO E REFEITÓRIO) COM PISO CIMENTADO	SEINF RA	M2	40,00	R\$ 808,45	R\$ 32.338,00	40,00		0,00	0,00%	40,00	R\$ 32.338,00	100,00%	0,00	R\$ -	0,00%
1.6	-	LOGCOAO DA OBRA(EXECUCAO DE GABARITO)			0,00	R\$ -	R\$ -	0,00		0,00		0,00	R\$ -		0,00	R\$ -	
1.7	-	SONDAGEM DOTERRENO (UM FURO DE 2Mx0,20x0,20M)			0,00	R\$ -	R\$ -	0,00		0,00		0,00	R\$ -		0,00	R\$ -	
1.8	98459	TAPUME DE CHAPA DE MADEIRA COMPENSADA, 6MM(40x2,00M, FRENTE DO TERRENO)	SINAPI	M2	80,00	R\$ 104,39	R\$ 8.351,20	80,00		0,00	0,00%	80,00	R\$ 8.351,20	100,00%	0,00	R\$ -	0,00%
2	MOVIMENTO DE TERRAS PARA FUNDAÇÕES					R\$ -	R\$ -	0,00		0,00		0,00	R\$ -		0,00	R\$ -	
2.1	EDIFICAÇÃO					R\$ -	R\$ -	0,00		0,00		0,00	R\$ -		0,00	R\$ -	
2.1.1	-	REATERRO MANUAL DE VALAS OU AREAS, COM ESPALHAMENTO E COMPACTAÇÃO, UTILIZANDO COMPACTADOR A PERCUSSÃO SAPIÑO, SEM CONTROLE DO GRAU DE COMPACTAÇÃO			0,00	R\$ -	R\$ -	0,00		0,00		0,00	R\$ -		0,00	R\$ -	
2.1.2	-	ESCAVAÇÃO MANUAL DE VALA OU CAVA EM MATERIAL DE 1ª CATEGORIA, PROFUNDIDADE ATÉ 1,50M			0,00	R\$ -	R\$ -	0,00		0,00		0,00	R\$ -		0,00	R\$ -	
2.1.3	-	COMPACTAÇÃO MANUAL COM COMPACTADOR A PERCUSSÃO SAPIÑO, SEM CONTROLE DO GRAU DE COMPACTAÇÃO			0,00	R\$ -	R\$ -	0,00		0,00		0,00	R\$ -		0,00	R\$ -	
2.1.4	-	COMPACTAÇÃO MANUAL COM COMPACTADOR A PERCUSSÃO SAPIÑO, SEM CONTROLE DO GRAU DE COMPACTAÇÃO			0,00	R\$ -	R\$ -	0,00		0,00		0,00	R\$ -		0,00	R\$ -	
2.2	MURETA					R\$ -	R\$ -	0,00		0,00		0,00	R\$ -		0,00	R\$ -	
2.2.1	-	ESCAVAÇÃO MANUAL DE VALA OU CAVA EM MATERIAL DE 1ª CATEGORIA, PROFUNDIDADE ATÉ 1,50M			0,00	R\$ -	R\$ -	0,00		0,00		0,00	R\$ -		0,00	R\$ -	
2.2.2	-	COMPACTAÇÃO MANUAL COM COMPACTADOR A PERCUSSÃO SAPIÑO, SEM CONTROLE DO GRAU DE COMPACTAÇÃO			0,00	R\$ -	R\$ -	0,00		0,00		0,00	R\$ -		0,00	R\$ -	
2.2.3	-	COMPACTAÇÃO MANUAL COM COMPACTADOR A PERCUSSÃO SAPIÑO, SEM CONTROLE DO GRAU DE COMPACTAÇÃO			0,00	R\$ -	R\$ -	0,00		0,00		0,00	R\$ -		0,00	R\$ -	
2.3	CASTELO D'ÁGUA					R\$ -	R\$ -	0,00		0,00		0,00	R\$ -		0,00	R\$ -	

18.3.5	-	ELETRODUTO PVC FLEXIVEL RIGIDO ROSCAVEL, Ø40MM (DN 1 1/2"), INCLUSIVE CONEXÕES	SINAPI	M	0,00	R\$	16,38	R\$	-	0,00	R\$	-	0,00%	0,00	R\$	-	0,00%	0,00	R\$	-	0,00%	0,00	R\$	-	0,00%
18.3.6	97987	ELETRODUTO PVC FLEXIVEL RIGIDO ROSCAVEL Ø50MM (DN 2"), INCLUSIVE CONEXÕES	SINAPI	M	14,70	R\$	9,31	R\$	136,86	0,00	R\$	-	0,00%	0,00	R\$	-	0,00%	0,00	R\$	-	0,00%	0,00	R\$	-	0,00%
18.3.7	72309	ELETRODUTO AÇO GALVANIZADO 28MM (1") INCLUSIVE CONEXÕES	SINAPI	M	164,60	R\$	37,38	R\$	6.152,75	0,00	R\$	-	0,00%	0,00	R\$	-	0,00%	0,00	R\$	-	0,00%	0,00	R\$	-	0,00%
18.3.8	72310	ELETRODUTO AÇO GALVANIZADO 32MM (1 1/4") INCLUSIVE CONEXÕES	SINAPI	M	68,60	R\$	44,28	R\$	3.036,24	0,00	R\$	-	0,00%	0,00	R\$	-	0,00%	0,00	R\$	-	0,00%	0,00	R\$	-	0,00%
18.3.9	72311	ELETRODUTO AÇO GALVANIZADO 100MM (2") INCLUSIVE CONEXÕES	SINAPI	M	2,30	R\$	66,49	R\$	152,93	0,00	R\$	-	0,00%	0,00	R\$	-	0,00%	0,00	R\$	-	0,00%	0,00	R\$	-	0,00%
18.3.10	72312	ELETRODUTO AÇO GALVANIZADO 62MM (2 1/2") INCLUSIVE CONEXÕES	SINAPI	M	3,50	R\$	90,28	R\$	315,98	0,00	R\$	-	0,00%	0,00	R\$	-	0,00%	0,00	R\$	-	0,00%	0,00	R\$	-	0,00%
18.3.11	72316	ELETRODUTO AÇO GALVANIZADO 125MM (3") INCLUSIVE CONEXÕES	SINAPI	M	21,90	R\$	93,19	R\$	2.040,66	0,00	R\$	-	0,00%	0,00	R\$	-	0,00%	0,00	R\$	-	0,00%	0,00	R\$	-	0,00%
18.3.12	97891	CAIXA DE PASSAGEM 30X30CM EM ALVENARIA COM TAMPA DE FERRO FUNDIÇO TIPO LEVE	SINAPI	UN	17,00	R\$	195,04	R\$	3.315,68	0,00	R\$	-	0,00%	0,00	R\$	-	0,00%	0,00	R\$	-	0,00%	0,00	R\$	-	0,00%
18.3.13	97891	CAIXA DE PASSAGEM 40X40CM EM ALVENARIA COM TAMPA DE FERRO FUNDIÇO TIPO LEVE	SINAPI	UN	17,00	R\$	195,04	R\$	3.315,68	0,00	R\$	-	0,00%	0,00	R\$	-	0,00%	0,00	R\$	-	0,00%	0,00	R\$	-	0,00%
18.3.14	98111	CAIXA DE PASSAGEM PVC 4X2" 250X250X400MM	SINAPI	UN	2,00	R\$	55,98	R\$	111,96	0,00	R\$	-	0,00%	0,00	R\$	-	0,00%	0,00	R\$	-	0,00%	0,00	R\$	-	0,00%
18.3.15	91941	FORNECIMENTO E INSTALACAO CAIXA DE PASSAGEM PVC 4X4"	SINAPI	UN	282,00	R\$	12,09	R\$	3.167,58	0,00	R\$	-	0,00%	0,00	R\$	-	0,00%	0,00	R\$	-	0,00%	0,00	R\$	-	0,00%
18.3.16	91938	FORNECIMENTO E INSTALACAO CAIXA DE PASSAGEM PVC 4X4" COM A SEGUINTE SEÇÃO NOMINAL: #25	SINAPI	UN	10,00	R\$	19,87	R\$	198,70	0,00	R\$	-	0,00%	0,00	R\$	-	0,00%	0,00	R\$	-	0,00%	0,00	R\$	-	0,00%
18.3.17	91937	FORNECIMENTO E INSTALACAO CABOS E FIOS (CONDUTORES)	SINAPI	UN	205,00	R\$	17,06	R\$	3.487,30	0,00	R\$	-	0,00%	0,00	R\$	-	0,00%	0,00	R\$	-	0,00%	0,00	R\$	-	0,00%
18.4																									
18.4.1	91928	CONDUTOR DE COBRE UNIPOLAR, ISOLACAO EM PVC/70°C, CAMADA DE PROTEÇÃO EM PVC, NÃO PROPAGADOR DE CHAMAS, CLASSE DE TENSÃO 750V, ENCORCAMENTO CLASSE 5, FLEXIVEL, COM A SEGUINTE SEÇÃO NOMINAL: #2,5	SINAPI	M	7.957,10	R\$	3,98	R\$	31.669,26	0,00	R\$	-	0,00%	0,00	R\$	-	0,00%	0,00	R\$	-	0,00%	0,00	R\$	-	0,00%
18.4.2	91928	CONDUTOR DE COBRE UNIPOLAR, ISOLACAO EM PVC/70°C, CAMADA DE PROTEÇÃO EM PVC, NÃO PROPAGADOR DE CHAMAS, CLASSE DE TENSÃO 750V, ENCORCAMENTO CLASSE 5, FLEXIVEL, COM A SEGUINTE SEÇÃO NOMINAL: #4	SINAPI	M	502,00	R\$	6,15	R\$	3.087,30	0,00	R\$	-	0,00%	0,00	R\$	-	0,00%	0,00	R\$	-	0,00%	0,00	R\$	-	0,00%
18.4.3	91930	CONDUTOR DE COBRE UNIPOLAR, ISOLACAO EM PVC/70°C, CAMADA DE PROTEÇÃO EM PVC, NÃO PROPAGADOR DE CHAMAS, CLASSE DE TENSÃO 750V, ENCORCAMENTO CLASSE 5, FLEXIVEL, COM A SEGUINTE SEÇÃO NOMINAL: #6	SINAPI	M	2.335,30	R\$	8,59	R\$	20.060,23	0,00	R\$	-	0,00%	0,00	R\$	-	0,00%	0,00	R\$	-	0,00%	0,00	R\$	-	0,00%
18.4.4	91932	CONDUTOR DE COBRE UNIPOLAR, ISOLACAO EM PVC/70°C, CAMADA DE PROTEÇÃO EM PVC, NÃO PROPAGADOR DE CHAMAS, CLASSE DE TENSÃO 750V, ENCORCAMENTO CLASSE 5, FLEXIVEL, COM A SEGUINTE SEÇÃO NOMINAL: #10	SINAPI	M	602,80	R\$	15,37	R\$	9.265,04	0,00	R\$	-	0,00%	0,00	R\$	-	0,00%	0,00	R\$	-	0,00%	0,00	R\$	-	0,00%
18.4.5	91934	CONDUTOR DE COBRE UNIPOLAR, ISOLACAO EM PVC/70°C, CAMADA DE PROTEÇÃO EM PVC, NÃO PROPAGADOR DE CHAMAS, CLASSE DE TENSÃO 750V, ENCORCAMENTO CLASSE 5, FLEXIVEL, COM A SEGUINTE SEÇÃO NOMINAL: #16	SINAPI	M	267,50	R\$	22,19	R\$	5.935,83	0,00	R\$	-	0,00%	0,00	R\$	-	0,00%	0,00	R\$	-	0,00%	0,00	R\$	-	0,00%
18.4.6	92984	CONDUTOR DE COBRE UNIPOLAR, ISOLACAO EM PVC/70°C, CAMADA DE PROTEÇÃO EM PVC, NÃO PROPAGADOR DE CHAMAS, CLASSE DE TENSÃO 750V, ENCORCAMENTO CLASSE 5, FLEXIVEL, COM A SEGUINTE SEÇÃO NOMINAL: #25	SINAPI	M	41,40	R\$	25,36	R\$	1.049,90	0,00	R\$	-	0,00%	0,00	R\$	-	0,00%	0,00	R\$	-	0,00%	0,00	R\$	-	0,00%

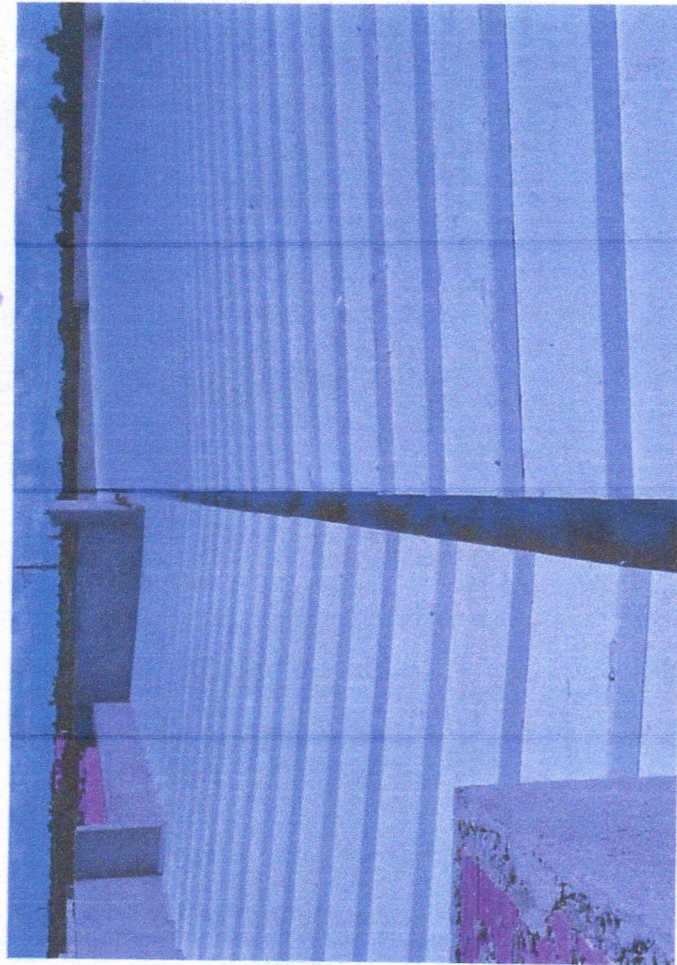
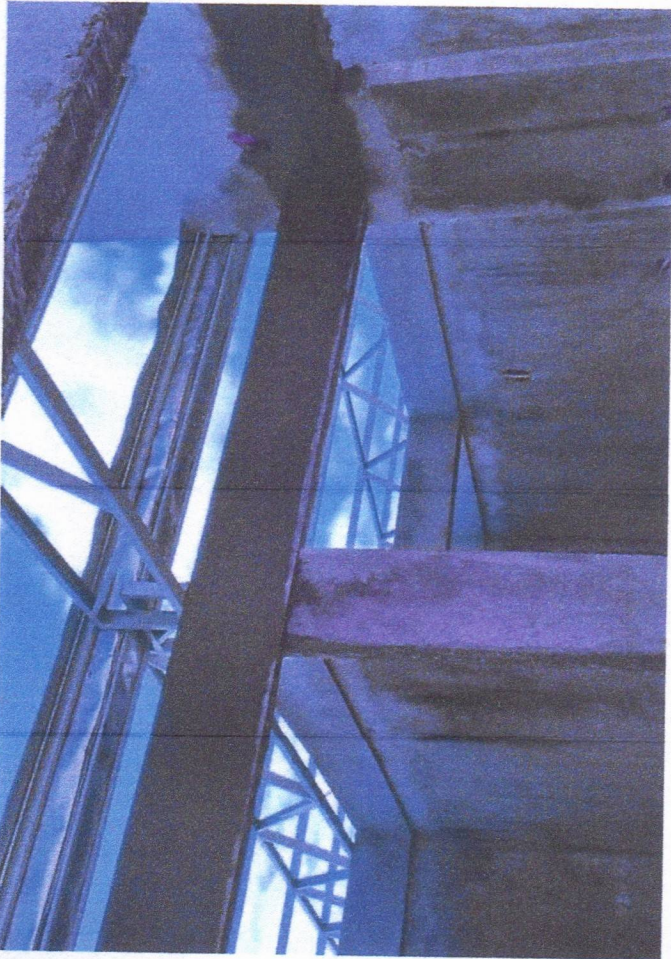

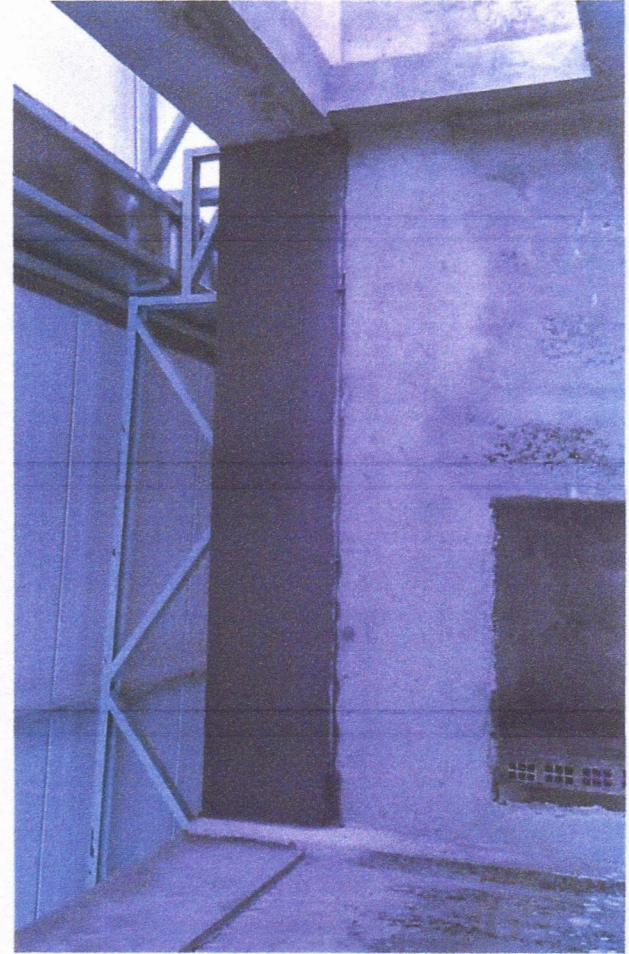
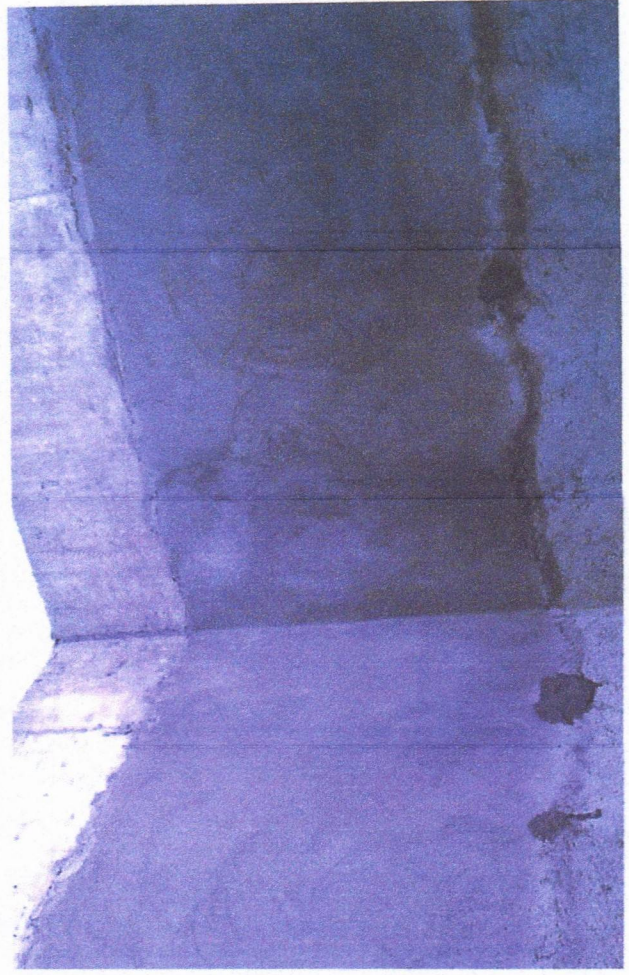
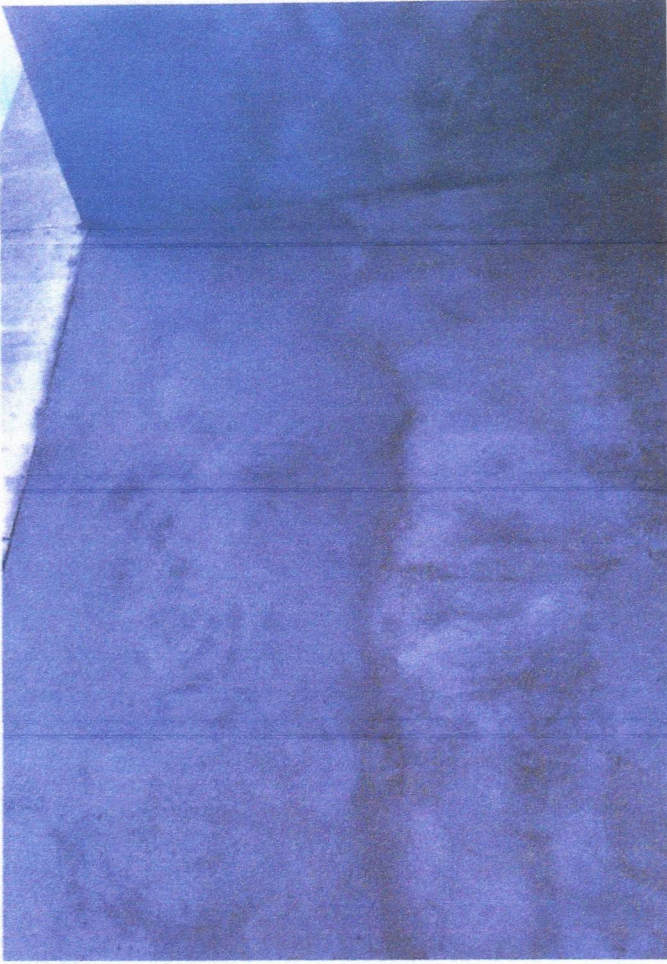



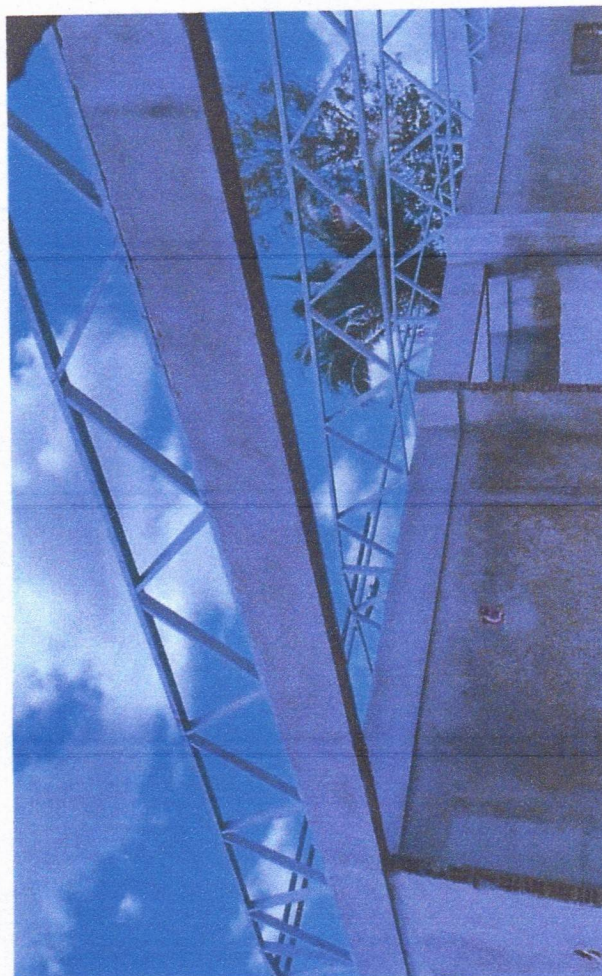
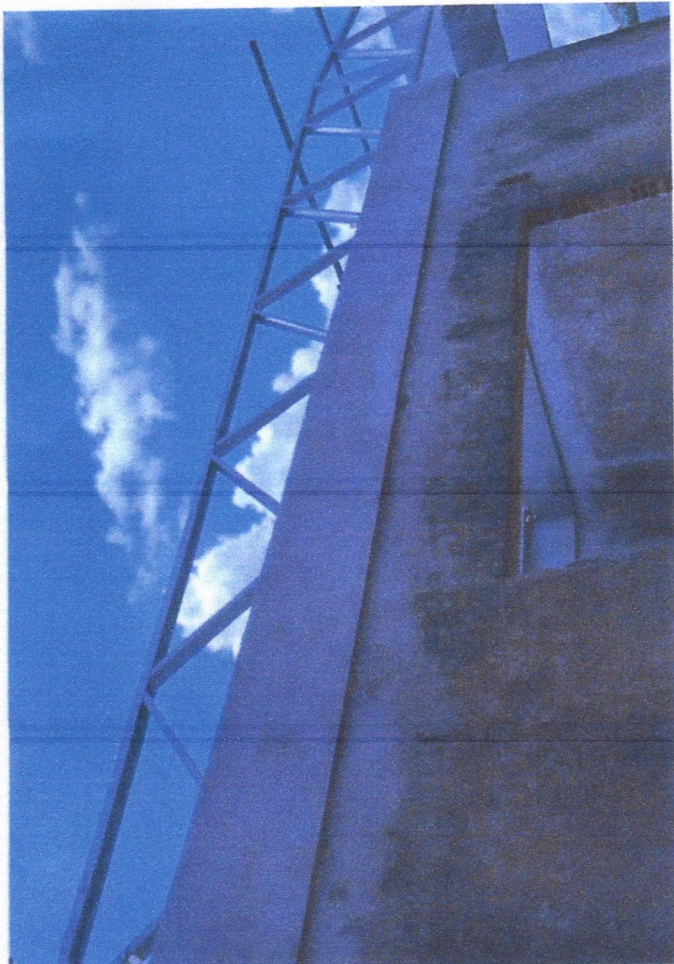

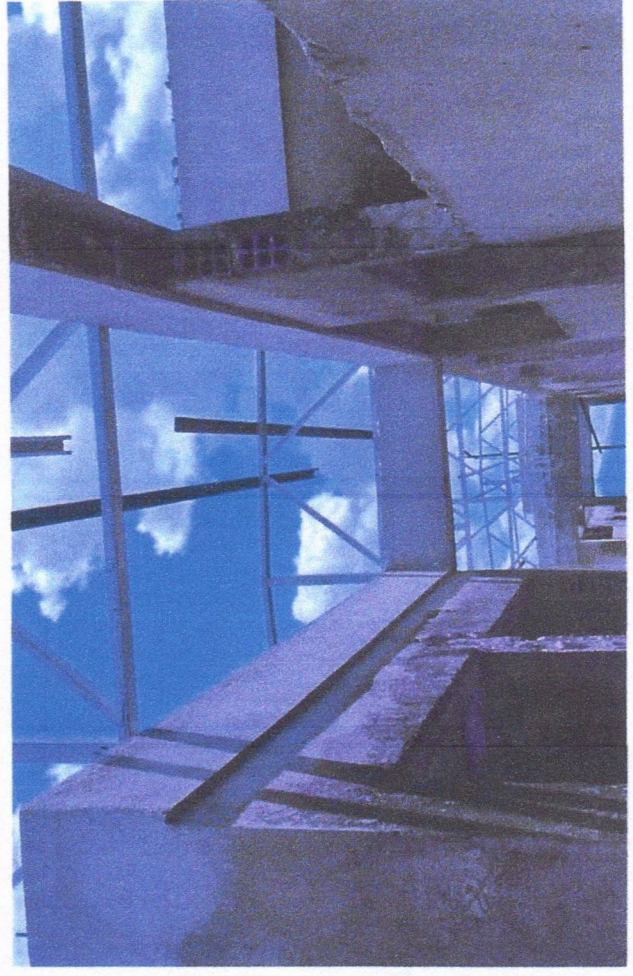

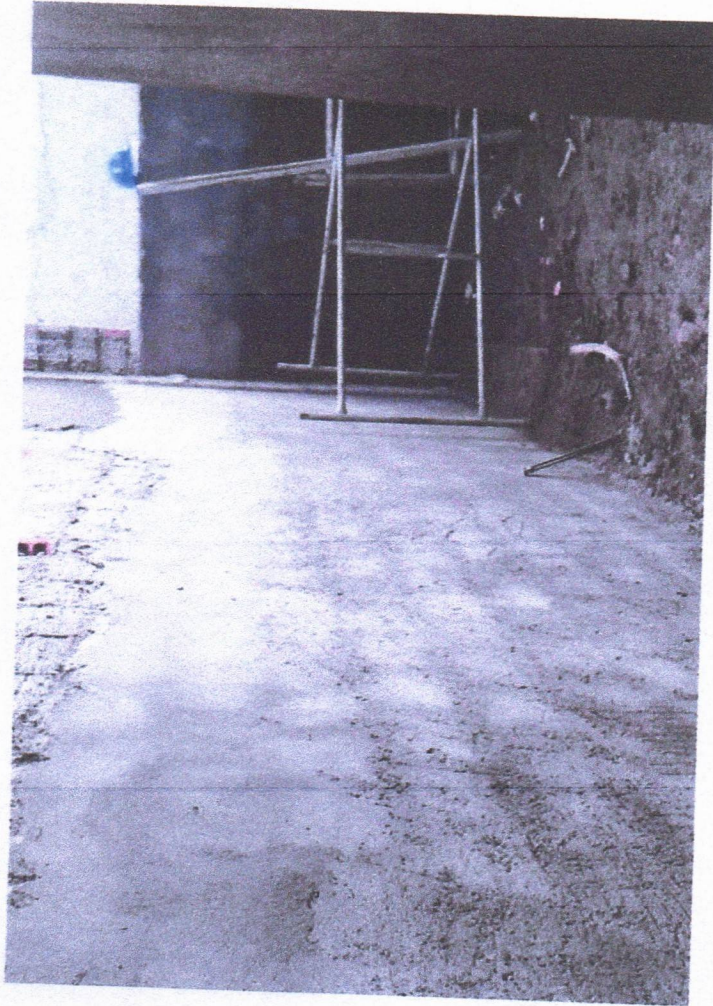
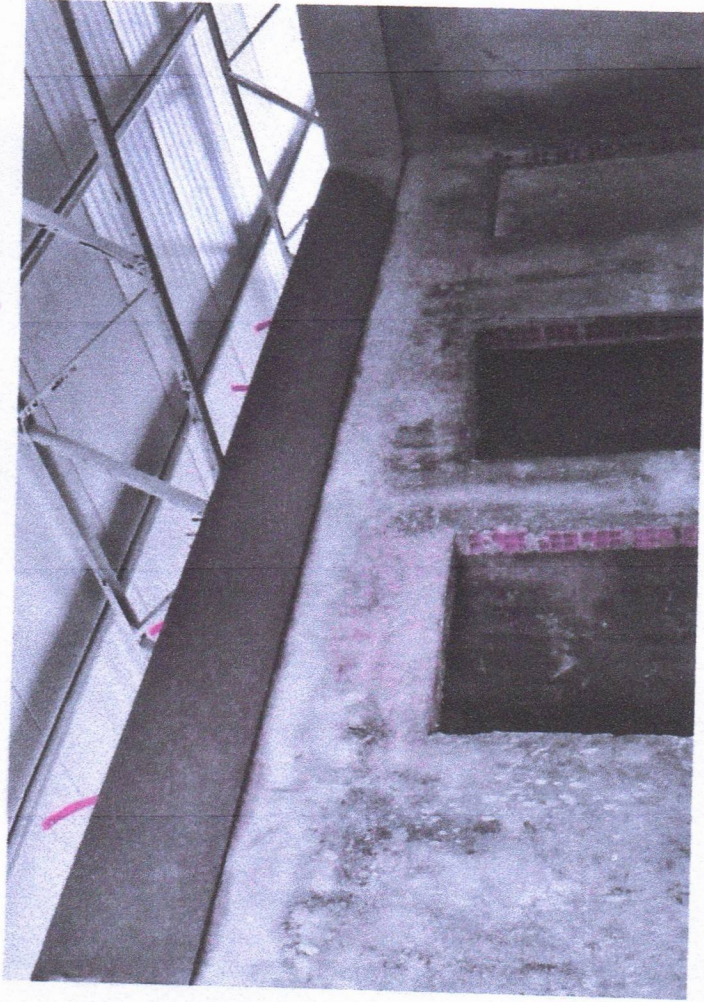

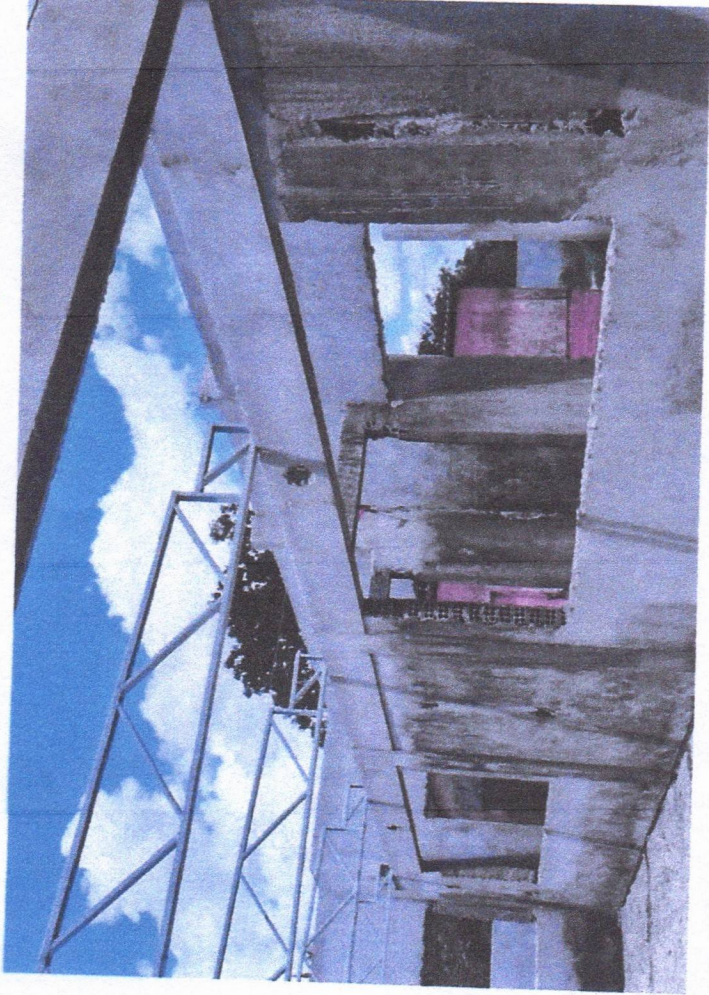





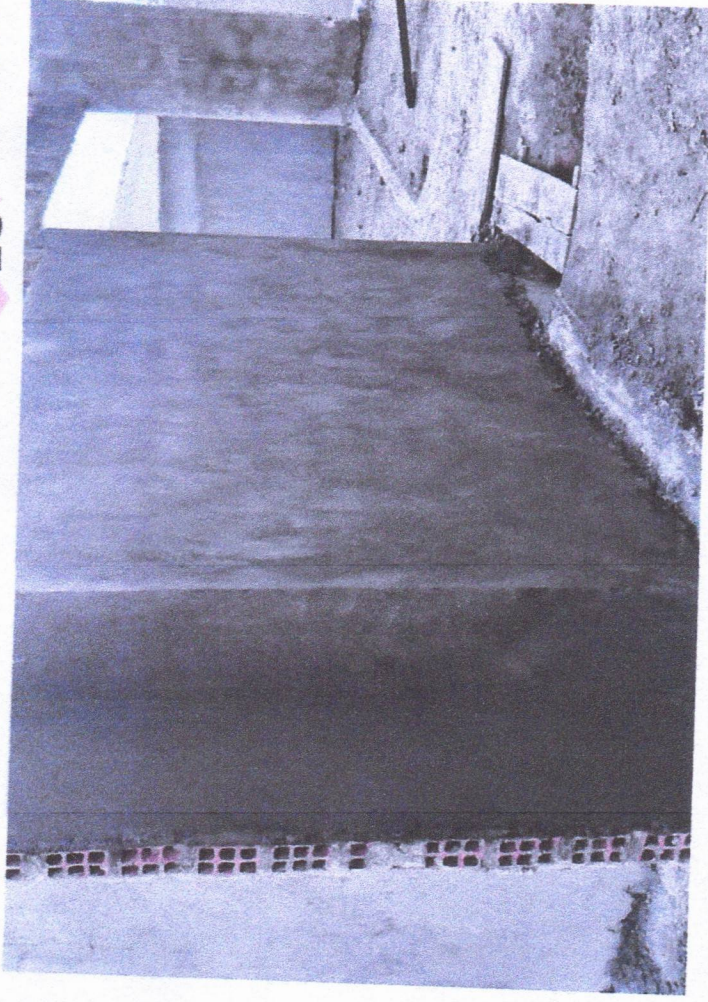



OFICIO Nº 08/2025

Ilmo. Senhor

RAIMUNDO PERES DA SILVA FILHO

Secretário Municipal de Infraestrutura e Urbanismo de Chapadinha-MA

A EMPRESA **L S CONSTRUCOES & COMERCIO LTDA**, DEVIDAMENTE REGISTRADA NO CADASTRO NACIONAL DE PESSOA JURÍDICA (CNPJ) **19.400.176/0001-69**.

VEM ATRAVÉS DESTA, SOLICITAR GENTILMENTE O PAGAMENTO DA NF Nº **2025000000000016**, REFERENTE A 2ª MEDIÇÃO, CONFORME O PROJETO, DOS SERVIÇOS DE CONCLUSÃO DA CONSTRUÇÃO DA CRECHE TIPO I, PADRÃO FNDE DO BAIRRO RENASCER EM CHAPADINHA/MA, MEDIANTE O CONTRATO ADMINISTRATIVO Nº **291/2024** - PROC. ADM. Nº **3688/2024**, O VALOR TOTAL DOS SERVIÇOS REFERENTE A MEDIÇÃO É DE R\$ **577.173,90**, O VALOR PODE SER DEPOSITADO NA SEGUINTE CONTA:

CODIGO DO BANCO: 336

BANCO: C6 S.A – C6 BANK

AGÊNCIA: 0001 / CONTA CORRENTE: 18128962-8

RAZÃO SOCIAL: LS ENGENHARIA & COMERCIO LTDA - CNPJ: 19.400.176/0001-69

SÃO LUÍS - MA, EM 18 DE JUNHO DE 2025.

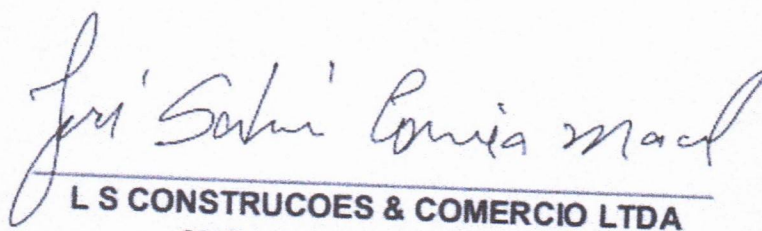

L S CONSTRUCOES & COMERCIO LTDA

CNPJ: 19.400.176/0001-69



PODER JUDICIÁRIO
JUSTIÇA DO TRABALHO

CERTIDÃO NEGATIVA DE DÉBITOS TRABALHISTAS

Nome: L S CONSTRUCOES & COMERCIO LTDA (MATRIZ E FILIAIS)
CNPJ: 19.400.176/0001-69
Certidão nº: 9117561/2025
Expedição: 18/02/2025, às 08:40:54
Validade: 17/08/2025 - 180 (cento e oitenta) dias, contados da data de sua expedição.

Certifica-se que **L S CONSTRUCOES & COMERCIO LTDA (MATRIZ E FILIAIS)**, inscrito(a) no CNPJ sob o nº **19.400.176/0001-69**, **NÃO CONSTA** como inadimplente no Banco Nacional de Devedores Trabalhistas. Certidão emitida com base nos arts. 642-A e 883-A da Consolidação das Leis do Trabalho, acrescentados pelas Leis ns.º 12.440/2011 e 13.467/2017, e no Ato 01/2022 da CGJT, de 21 de janeiro de 2022. Os dados constantes desta Certidão são de responsabilidade dos Tribunais do Trabalho.

No caso de pessoa jurídica, a Certidão atesta a empresa em relação a todos os seus estabelecimentos, agências ou filiais.

A aceitação desta certidão condiciona-se à verificação de sua autenticidade no portal do Tribunal Superior do Trabalho na Internet (<http://www.tst.jus.br>).

Certidão emitida gratuitamente.

INFORMAÇÃO IMPORTANTE

Do Banco Nacional de Devedores Trabalhistas constam os dados necessários à identificação das pessoas naturais e jurídicas inadimplentes perante a Justiça do Trabalho quanto às obrigações estabelecidas em sentença condenatória transitada em julgado ou em acordos judiciais trabalhistas, inclusive no concernente aos recolhimentos previdenciários, a honorários, a custas, a emolumentos ou a recolhimentos determinados em lei; ou decorrentes de execução de acordos firmados perante o Ministério Público do Trabalho, Comissão de Conciliação Prévia ou demais títulos que, por disposição legal, contiver força executiva.

Voltar

Imprimir

**Certificado de Regularidade
do FGTS - CRF**

Inscrição: 19.400.176/0001-69
Razão Social: L S CONSTRUCOES COMERCIO LTDA
Endereço: R CANDIDO RIBEIRO/RUA 10 10 / COHAMA / SAO LUIS / MA / 65073-780

A Caixa Econômica Federal, no uso da atribuição que lhe confere o Art. 7, da Lei 8.036, de 11 de maio de 1990, certifica que, nesta data, a empresa acima identificada encontra-se em situação regular perante o Fundo de Garantia do Tempo de Serviço - FGTS.

O presente Certificado não servirá de prova contra cobrança de quaisquer débitos referentes a contribuições e/ou encargos devidos, decorrentes das obrigações com o FGTS.

Validade: 09/06/2025 a 08/07/2025

Certificação Número: 2025060904192118162995

Informação obtida em 18/06/2025 10:15:24

A utilização deste Certificado para os fins previstos em Lei esta condicionada a verificação de autenticidade no site da Caixa:
www.caixa.gov.br



MINISTÉRIO DA FAZENDA
Secretaria da Receita Federal do Brasil
Procuradoria-Geral da Fazenda Nacional

**CERTIDÃO NEGATIVA DE DÉBITOS RELATIVOS AOS TRIBUTOS FEDERAIS E À DÍVIDA
ATIVA DA UNIÃO**

Nome: L S CONSTRUCOES & COMERCIO LTDA
CNPJ: 19.400.176/0001-69

Ressalvado o direito de a Fazenda Nacional cobrar e inscrever quaisquer dívidas de responsabilidade do sujeito passivo acima identificado que vierem a ser apuradas, é certificado que não constam pendências em seu nome, relativas a créditos tributários administrados pela Secretaria da Receita Federal do Brasil (RFB) e a inscrições em Dívida Ativa da União (DAU) junto à Procuradoria-Geral da Fazenda Nacional (PGFN).

Esta certidão é válida para o estabelecimento matriz e suas filiais e, no caso de ente federativo, para todos os órgãos e fundos públicos da administração direta a ele vinculados. Refere-se à situação do sujeito passivo no âmbito da RFB e da PGFN e abrange inclusive as contribuições sociais previstas nas alíneas 'a' a 'd' do parágrafo único do art. 11 da Lei nº 8.212, de 24 de julho de 1991.

A aceitação desta certidão está condicionada à verificação de sua autenticidade na Internet, nos endereços <<http://rfb.gov.br>> ou <<http://www.pgfn.gov.br>>.

Certidão emitida gratuitamente com base na Portaria Conjunta RFB/PGFN nº 1.751, de 2/10/2014.
Emitida às 08:42:55 do dia 18/02/2025 <hora e data de Brasília>.

Válida até 17/08/2025.

Código de controle da certidão: **869F.0E34.E456.CFF9**

Qualquer rasura ou emenda invalidará este documento.



**GOVERNO DO ESTADO DO MARANHÃO
SECRETARIA DE ESTADO DA FAZENDA**

CERTIDÃO NEGATIVA DE DÉBITO

Nº Certidão: 119193/25

Data da

18/06/2025 10:16:13

Inscrição Estadual: 127647422

CPF/CNPJ: 19400176000169

Razão Social: L S CONSTRUAES & COMERCIO LTDA

Endereço: RUA CANDIDO RIBEIRO RUA 01, 10 CEP: 65073780 - COHAMA

Telefone: (98)81889392

Município: SAO LUIS

UF: MA

Certificamos que, após a realização das consultas procedidas no sistema desta Secretaria, substanciado pelos artigos 240 a 242, da lei nº 7.799, de 19/12/2002 e disposto no artigo 205 da lei nº 5.172, de 25 de outubro de 1966 (Código Tributário Nacional), não constam débitos relativos aos tributos estaduais, administrados por esta Secretaria, em nome do sujeito passivo acima identificado. Ressalvado, todavia, à Fazenda Pública Estadual o direito da cobrança de dívidas que venham a ser apuradas e não alcançadas pela decadência.

Validade da Certidão: 90 (noventa) dias: 16/09/2025.

A autenticidade desta certidão deverá ser confirmada no endereço:
<http://portal.sefaz.ma.gov.br/>, clicando no item "Certidões" e em seguida em "Validação de Certidão Negativa de Débito".

CERTIDÃO EMITIDA GRATUITAMENTE.

Data Impressão: 18/06/2025 10:16:13



**GOVERNO DO ESTADO DO MARANHÃO
SECRETARIA DE ESTADO DA FAZENDA**

CERTIDÃO NEGATIVA DE DÍVIDA ATIVA

Nº Certidão: 057302/25

Data da

18/06/2025 10:16:43

Inscrição Estadual: 127647422

CPF/CNPJ: 19400176000169

Razão Social: L S CONSTRUAES & COMERCIO LTDA

Endereço: RUA CANDIDO RIBEIRO RUA 01, 10 CEP: 65073780 - COHAMA

Telefone: (98)81889392

Município: SAO LUIS

UF: MA

Certificamos que, após a realização das consultas procedidas no sistema desta Secretaria e na forma do disposto do artigo 156, da lei nº 2.231, de 29/12/1962, substanciado pelos artigos 240 a 242 da lei nº 7.799, de 19/12/2002, bem como prescreve o artigo 205 da lei nº 5.172, de 25 de outubro de 1966 (Código Tributário Nacional) não constam débitos inscritos na Dívida Ativa, em nome do sujeito passivo acima identificado.

Validade da Certidão: 90 (noventa) dias: 16/09/2025.

A autenticidade desta certidão deverá ser confirmada no endereço:
<http://portal.sefaz.ma.gov.br/>, clicando no item "Certidões" e em seguida em "Validação de Certidão Negativa de Dívida Ativa".

CERTIDÃO EMITIDA GRATUITAMENTE.

Data Impressão: 18/06/2025 10:16:43

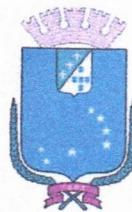

CERTIFICADO
1020250092157166



PREFEITURA DE SAO LUÍS

SECRETARIA MUNICIPAL DA FAZENDA

CERTIDÃO NEGATIVA

Número da Certidão: 00011228952025

Validade: 15/10/2025

Certificamos que até a presente data não consta débito fiscal relativo a pessoa jurídica, descrita abaixo, reserva-se o direito de a fazenda municipal cobrar dívidas posteriormente comprovadas, hipótese prevista nos artigos 80 e 146, da lei 6.289, de 28/12/2017 do código tributário municipal.
#baixaempr

DADOS DA PESSOA JURÍDICA	
CNPJ: 19.400.176/0001-69	Inscrição Municipal: 98281112
Razão Social: L S CONSTRUCOES & COMERCIO LTDA	
ATIVIDADE ECONÔMICA PRINCIPAL	
711200000 – SERVICOS DE ENGENHARIA	
ENDEREÇO DE LOCALIZACAO	
Logradouro: RUA CANDIDO RIBEIRO / RUA 01	
Número: 10	Complemento:
Bairro: COHAMA	
Município: SAO LUIS – MA	CEP: 65073780

A presente certidão, sem conter rasuras, tem sua eficácia até a data de validade acima informada, tendo sido lavrada em São Luís (MA), em 17 de junho de 2025 às 17:23, sob o código de autenticidade nº D95821F451A852ECA87DC68933548E18.

A autenticidade desta certidão poderá ser confirmada na Internet, em
<https://stm.semfaz.saoluis.ma.gov.br/validacaocertidao>.

"NÃO É VÁLIDA A CERTIDÃO QUE CONTIVER EMENDAS, RASURAS OU ENTRELINHAS."



PREFEITURA DE CHAPADINHA

Secretaria Municipal de Fazenda



NOTA FISCAL DE SERVIÇOS ELETRÔNICA - NFSe

IDENTIFICAÇÃO DA NOTA

Data de Emissão 18/06/2025 10:07:33	Natureza da Operação EXIGIVEL	Tributação TRIBUTÁVEL	Período de Tributação 06/2025
Local de Tributação LOCAL DA PRESTACAO	Local da Prestação CHAPADINHA/MA	Número RPS	Série RPS
		Data RPS	

Número da Nota
20250000000016
Data de Emissão
18/06/2025 10:07:33
Código de Verificação
VRJ7-9VDQ

PRESTADOR DE SERVIÇOS



Nome/Razão Social
L. S. CONSTRUÇÕES & COMÉRCIO LTDA
Endereço
AVENIDA MARECHAL CASTELO BRANCO 173-A - BAIRRO SÃO FRANCISCO - CEP:65.076-090 - SAO LUIS/MA
CPF/CNPJ
19.400.176/0001-69 **Insc Municipal** 4276 **Insc Estadual** **Telefone** 0000000000 **E-mail** lucas_maciel5@hotmail.com

TOMADOR DOS SERVIÇOS

Nome/Razão Social
SECRETARIA MUNICIPAL DE EDUCAÇÃO DE CHAPADINHA - MA **CPF/CNPJ** 30.887.156/0001-05 **Insc Municipal**
Endereço
AVENIDA SENADOR VITÓRINO FREIRE,1042 - TERRAS DURAS, CHAPADINHA/MA - CEP: 65500000
Telefone **E-mail**

DISCRIMINAÇÃO DOS SERVIÇOS

Serviço 0702 : EXECUÇÃO, POR ADMINISTRAÇÃO, EMPREITADA OU SUBEMPREITADA, DE OBRAS DE CONSTRUÇÃO CIVIL, HIDRÁULICA OU ELÉTRICA E DE OUTRAS OBRAS SEMELHANTES, INCLUSIVE SONDAGEM, PERFURAÇÃO DE POÇOS, ESCAVAÇÃO, DRENAGEM E IRRIGAÇÃO.

Atividade 4120400 : CONSTRUCAO DE EDIFICIOS

Descrição SERVIÇOS DE CONCLUSÃO DA CONSTRUÇÃO DA CRECHE TIPO I, PADRÃO FNDE DO BAIRRO RENASCER EM CHAPADINHA/MA.

ATESTO QUE:

OS MATERIAIS FORAM RECEBIDOS

OS SERVIÇOS FORAM PRESTADOS

EM 18 / 06 / 2025

Wenderson Dione Nunes Viana
Engenheiro Civil
CREAM/MA 11729353-0

MAPA DE DEDUÇÕES

Tipo Dedução	CPF/CNPJ Prestador	Número NF	Valor Total (R\$)	Valor Dedução (R\$)
DESPESAS COM MATERIAIS		14445	230.880,00	230.880,00
				230.880,00

OBSERVAÇÕES DA NOTA

NF REFERENTE A 2ª MEDIÇÃO, CONFORME O PROJETO, DOS SERVIÇOS DE CONCLUSÃO DA CONSTRUÇÃO DA CRECHE TIPO I, PADRÃO FNDE DO BAIRRO RENASCER EM CHAPADINHA/MA, MEDIANTE O CONTRATO ADMINISTRATIVO Nº 291/2024 - PROC. ADM. Nº 3688/2024.

VALORES DA NOTA FISCAL DE SERVIÇOS - NFSe

Valor dos Serviços	Deduções	Acréscimos	Desc. Condicionados	Desc Incondicionado	Crédito
R\$ 577.713,90	R\$ 230.880,00	R\$ 0,00	R\$ 0,00	R\$ 0,00	R\$ 0,00
PIS	COFINS	INSS	IR	CSLL	Outras Retenções
R\$ 0,00	R\$ 0,00	R\$ 0,00	R\$ 0,00	R\$ 0,00	R\$ 0,00
Base de Cálculo	Aliquota	ISS	ISS Retido	Total das Retenções	Valor Líquido
R\$ 346.833,90	2,00 %	R\$ 0,00	R\$ 6.936,68	R\$ 6.936,68	R\$ 570.777,22

NOTA FISCAL ELETRÔNICA DE SERVIÇOS - NFSe

Número da Nota
20250000000016
Código de Verificação
VRJ7-9VDQ

Recebi da empresa L. S. CONSTRUÇÕES & COMÉRCIO LTDA os serviços contantes nessa
NOTA FISCAL ELETRONICA DE SERVICOS.
Consulte a autenticidade no site <https://chapadinha.portalpublico.net> ou através da leitura do QRCode

