

Ao  
Sr. Raimundo Peres da Silva Filho  
SECRETARIO DE INFRAESTRUTURA E URBANISMO  
CHAPADINHA-MA

REF.: 8ª MEDIÇÃO CONTRATO 296/2024

**OFICIO DE SOLICITAÇÃO DE MEDIÇÃO**

A empresa **IDL EMPREENDIMENTOS LTDA**, estabelecida na **Rua Das Juçaras, Cond Executive Lake, Número 3, Sala 402, Renascença, São Luís – MA, CEP 65.075 – 230** inscrita no Cadastro Nacional de Pessoa Jurídica do Ministério da Fazenda sob nº **00.513.233/0001 – 98**, através da sua sócia proprietária **Beatriz Pereira Diniz**, CPF **014.291.133 - 08**, RG **015466842000**, vem solicitar a **8 medição do contrato para conclusão da construção da creche tipo I, padrão FNDE do Bairro Residencial de Jose de Souza Almeida II em chapadinha/MA** .

São Luís, MA - 18 de NOVEMBRO de 2025

BEATRIZ PEREIRA  
DINIZ:01429113308

Assinado de forma digital por  
BEATRIZ PEREIRA  
DINIZ:01429113308  
Dados: 2025.11.24 12:14:55 -03'00'

BEATRIZ PEREIRA DINIZ  
SOCIA-PROPRIETARIA  
IDL EMPREENDIMENTOS LTDA

PREFEITURA MUNICIPAL DE CHAPADINHA - MA

OBRA/SERV: Contratação de empresa especializada em serviços de engenharia para conclusão da construção da Creche tipo I, padrão FNDE do Bairro Residencial de José de Sousa Almeida II em Chapadinha/MA

LOCAL: CHAPADINHA - MA

CONCORRENCIA 025/2024

CONTRATO Nº: 0296/2024

EMPRESA: IDL EMPREENDIMENTOS LTDA

CNPJ: 00.513.233/0001 - 98

B.D.I: 31,25%



MEDICÃO: OTAVA

Data: 18/11/2025

Período: 18/09 a 18/11

PLANILHA DE MEDIÇÃO

ITEM	DESCRIÇÃO	UND	QUNT.	VALOR UNIT.	TOTAL	QUANTIDADES			FINANCEIRO			SALDO			
						Acumulado Anterior	Medido no Período	Acumulado Total	Acumulado Anterior	Medido no Período	Acumulado Total	Saldo	%		
<b>1</b>	<b>SERVIÇOS PRELIMINARES</b>				<b>R\$ 50.732,30</b>										
1.1	Placa de obra padrão Governo Federal	M2	6,00	R\$ 308,48	R\$ 1.850,85	6,00	-	6,00	R\$ 1.850,85	R\$ -	R\$ 1.850,85	R\$ -	0%		
1.2	Instalação provisória de água	UN	1,00	R\$ 1.336,27	R\$ 1.336,27	1,00	-	1,00	R\$ 1.336,27	R\$ -	R\$ 1.336,27	R\$ -	0%		
1.3	Entrada de energia elétrica aérea monofásica 50A com poste de concreto, inclusive cabenamento, caixa de proteção para medidor e aterramento	UN	1,00	R\$ 1.771,60	R\$ 1.771,60	1,00	-	1,00	R\$ 1.771,60	R\$ -	R\$ 1.771,60	R\$ -	0%		
1.4	Instalações provisórias de esgoto	UN	1,00	R\$ 262,00	R\$ 262,00	1,00	-	1,00	R\$ 262,00	R\$ -	R\$ 262,00	R\$ -	0%		
1.5	Barracões provisórios (deposito, escritório, vestiário e refeitório) com piso cimentado	M2	40,00	R\$ 928,83	R\$ 37.153,33	40,00	-	40,00	R\$ 37.153,33	R\$ -	R\$ 37.153,33	R\$ -	0%		
1.6	Locação da obra (execução de alvará)		0,00	R\$ -	R\$ -	-	-	-	R\$ -	R\$ -	R\$ -	R\$ -	-		
1.7	Sondagem detetreno (um furo de 7m acada 200 m <sup>2</sup> )		0,00	R\$ -	R\$ -	-	-	-	R\$ -	R\$ -	R\$ -	R\$ -	-		
1.8	Tapume de chipa de madeira compensada, 6mm/(40x2,00m, frente do terreno)	M2	80,00	R\$ 104,48	R\$ 8.358,25	80,00	-	80,00	R\$ 8.358,25	R\$ -	R\$ 8.358,25	R\$ -	0%		
<b>2</b>	<b>MOVIMENTO DE TERRAS PARA FUNDAÇÕES</b>				<b>R\$ 8.793,90</b>										
<b>2.1</b>	<b>EDIFICAÇÃO</b>				<b>R\$ -</b>										
2.1.1	Rebento manual de valas ou ares, com espalhamento e compactação, utilizando compactador a percussão sapinho, sem controle do grau de compactação		0,00	R\$ -	R\$ -	-	-	-	R\$ -	R\$ -	R\$ -	R\$ -	-		
2.1.2	Escavação manual de vala ou cava em material de 1ª categoria, profundidade até 1,50m	M3	0,00	R\$ -	R\$ -	-	-	-	R\$ -	R\$ -	R\$ -	R\$ -	-		
2.1.3	Compactação manual com compactador a percussão sapinho, sem controle do grau de compactação	M3	0,00	R\$ -	R\$ -	-	-	-	R\$ -	R\$ -	R\$ -	R\$ -	-		
2.1.4	Compactação manual com compactador a percussão sapinho, sem controle do grau de compactação	M3	0,00	R\$ -	R\$ -	-	-	-	R\$ -	R\$ -	R\$ -	R\$ -	-		
<b>2.2</b>	<b>MURETA</b>				<b>R\$ 5.600,49</b>										
2.2.1	Escavação manual de vala ou cava em material de 1ª categoria, profundidade até 1,50m	M3	11,26	R\$ 79,47	R\$ 894,80	11,26	-	11,26	R\$ 894,80	R\$ -	R\$ 894,80	R\$ -	0%		
2.2.2	Compactação manual com compactador a percussão sapinho, sem controle do grau de compactação	M3	17,74	R\$ 195,01	R\$ 3.450,55	17,74	-	17,74	R\$ 3.450,55	R\$ -	R\$ 3.450,55	R\$ -	0%		
2.2.3	Compactação manual com compactador a percussão sapinho, sem controle do grau de compactação	M3	6,39	R\$ 195,01	R\$ 1.246,14	6,39	-	6,39	R\$ 1.246,14	R\$ -	R\$ 1.246,14	R\$ -	0%		
<b>2.3</b>	<b>CASTELO D'ÁGUA</b>				<b>R\$ 3.193,41</b>										
2.3.1	Escavação manual de vala ou cava em material de 1ª categoria, profundidade até 1,50m	M3	5,78	R\$ 79,47	R\$ 459,32	5,78	-	5,78	R\$ 459,32	R\$ -	R\$ 459,32	R\$ -	0%		
2.3.2	Compactação manual com compactador a percussão sapinho, sem controle do grau de compactação	M3	12,96	R\$ 195,01	R\$ 2.527,38	12,96	-	12,96	R\$ 2.527,38	R\$ -	R\$ 2.527,38	R\$ -	0%		
2.3.3	Compactação manual com compactador a percussão sapinho, sem controle do grau de compactação	M3	1,06	R\$ 195,01	R\$ 206,71	1,06	-	1,06	R\$ 206,71	R\$ -	R\$ 206,71	R\$ -	0%		
<b>3</b>	<b>FUNDAÇÕES</b>				<b>R\$ 24.414,08</b>										
<b>3.1</b>	<b>CONCRETO ARMADO PARA FUNDAÇÕES - SAPATAS</b>				<b>R\$ -</b>										

PREFEITURA MUNICIPAL DE CHAPADINHA - MA

OBRAS/SERV: Contratação de empresa especializada em serviços de engenharia para conclusão da construção da Creche tipo I, padrão FNDE do Bairro Residencial de José de Sousa Almeida II em Chapadinha/MA

LOCAL: CHAPADINHA - MA

CONCORRÊNCIA 025/2024

CONTRATO Nº: 0296/2024

EMPRESA: IDL EMPREENDIMENTOS LTDA

CNPJ: 00.513.233/0001 - 98

MEDICÃO: OTAVA  
Data: 18/11/2025  
Período: 18/09 a 18/11



PLANILHA DE MEDIÇÃO

ITEM	DESCRIÇÃO	UND	QUANT.	VALOR UNIT.	TOTAL	QUANTIDADES			FINANCEIRO			SALDO		
						Acumulado Anterior	Medido no Período	Acumulado Total	Acumulado Anterior	Medido no Período	Acumulado Total	Saldo	%	
3.1.1	LASTRO DE CONCRETO MAGRO, APLICADO EM BLOCOS DE CIMENTO OU SAPATAS, ESPESSURA DE 3 CM. AF. 01/2024	M2	0,00	R\$	-	-	-	R\$	-	R\$	-	-	-	0%
3.1.2	FORMA TABUA P/ CONCRETO EM FUNDAÇÃO C/ REAPROVEITAMENTO 10 X	M2	0,00	R\$	-	-	-	R\$	-	R\$	-	-	-	0%
3.1.3	ARMADAÇÃO DE BLOCO UTILIZANDO AÇO CA-50 DE 10 MM - MONTAGEM. AF. 01/2024	M2	0,00	R\$	-	-	-	R\$	-	R\$	-	-	-	0%
3.1.4	ARMADAÇÃO DE BLOCO UTILIZANDO AÇO CA-60 DE 5 MM - MONTAGEM. AF. 01/2024	M2	0,00	R\$	-	-	-	R\$	-	R\$	-	-	-	0%
3.1.5	Concreto simples usinado fck=25mpa, bombeado, lançado e adensado na infraestrutura	M3	0,00	R\$	-	-	-	R\$	-	R\$	-	-	-	0%
<b>3.2</b>	<b>CONCRETO ARMADO PARA FUNDAÇÕES - VIGAS BALDRAMES</b>				<b>R\$</b>			<b>R\$</b>		<b>R\$</b>				
3.2.1	FORMA TABUA P/ CONCRETO EM FUNDAÇÃO C/ REAPROVEITAMENTO 10 X	M	0,00	R\$	-	-	-	R\$	-	R\$	-	-	-	0%
3.2.2	ARMADAÇÃO DE BLOCO UTILIZANDO AÇO CA-50 DE 8 MM - MONTAGEM. AF. 01/2024	M2	0,00	R\$	-	-	-	R\$	-	R\$	-	-	-	0%
3.2.3	ARMADAÇÃO DE BLOCO UTILIZANDO AÇO CA-60 DE 5 MM - MONTAGEM. AF. 01/2024	M2	0,00	R\$	-	-	-	R\$	-	R\$	-	-	-	0%
3.2.4	Concreto simples usinado fck=25mpa, bombeado, lançado e adensado na infraestrutura	M3	0,00	R\$	-	-	-	R\$	-	R\$	-	-	-	0%
<b>3.3</b>	<b>FUNDAÇÃO DO CASTELO D'ÁGUA</b>				<b>R\$</b>			<b>R\$</b>		<b>R\$</b>				
3.3.1	Estaca Ø 25cm escavada manualmente fck= 15MPa, sem armação - 7m	M	56,00	R\$	82,65	R\$	4.628,17	R\$	56,00	R\$	4.628,17	R\$	4.628,17	0%
3.3.2	Corte e reparo em cabeça de estaca	UN	12,00	R\$	102,53	R\$	1.230,39	R\$	12,00	R\$	1.230,39	R\$	1.230,39	0%
3.3.3	Lastro de concreto não-estrutural, espessura 5cm	M2	12,96	R\$	37,00	R\$	479,53	R\$	12,96	R\$	479,53	R\$	479,53	0%
3.3.4	Forma de madeira em tibus para fundações, com reaproveitamento	M2	7,20	R\$	76,51	R\$	550,87	R\$	7,20	R\$	550,87	R\$	550,87	0%
3.3.5	Armação aço CA 50, para 1,0 m² de concreto	KG	6,48	R\$	13,50	R\$	87,49	R\$	6,48	R\$	87,49	R\$	87,49	0%
3.3.6	Concreto simples usinado fck=25mpa, bombeado, lançado e adensado na infraestrutura	M3	4,71	R\$	763,03	R\$	3.593,88	R\$	4,71	R\$	3.593,88	R\$	3.593,88	0%
<b>3.4</b>	<b>MURETA - BLOCOS</b>				<b>R\$</b>		<b>10.069,32</b>	<b>R\$</b>		<b>R\$</b>				
3.4.1	*Estaca Ø 25cm escavada manualmente fck= 15MPa, sem armação - 7m	M	52,50	R\$	83,82	R\$	4.400,33	R\$	52,50	R\$	4.400,33	R\$	4.400,33	0%
3.4.2	*Lastro de concreto não-estrutural, espessura 5cm	M2	27,97	R\$	37,00	R\$	1.034,92	R\$	27,97	R\$	1.034,92	R\$	1.034,92	0%
3.4.3	Forma de madeira em tibus para fundações, com reaproveitamento	M2	21,39	R\$	76,51	R\$	1.636,54	R\$	21,39	R\$	1.636,54	R\$	1.636,54	0%
3.4.4	Armação aço CA 50, para 1,0 m² de concreto	KG	34,36	R\$	13,50	R\$	463,90	R\$	34,36	R\$	463,90	R\$	463,90	0%
3.4.5	Armadado aço CA 60 Diam 3,4 ac.0mm/forneimento/corte perdas 10%/ debrá colocação	KG	37,91	R\$	20,48	R\$	776,32	R\$	37,91	R\$	776,32	R\$	776,32	0%
3.4.6	Concreto simples usinado fck=25mpa, bombeado, lançado e adensado na infraestrutura	M3	2,38	R\$	738,37	R\$	1.757,31	R\$	2,38	R\$	1.757,31	R\$	1.757,31	0%
<b>3.5</b>	<b>MURETA - VIGAS BALDRAME</b>				<b>R\$</b>		<b>3.774,43</b>	<b>R\$</b>		<b>R\$</b>				
3.5.1	Forma de madeira em tibus para fundações, com reaproveitamento	M2	28,49	R\$	46,51	R\$	1.325,01	R\$	28,49	R\$	1.325,01	R\$	1.325,01	0%

PREFEITURA MUNICIPAL DE CHAPADINHA - MA

OBRA/SERV: Contratação de empresa especializada em serviços de engenharia para conclusão da construção da Creche tipo I, padrão FNDE do Bairro Residencial de José de Sousa Almeida II em Chapadinha/MA

LOCAL: CHAPADINHA - MA

CONCORRÊNCIA 025/2024

CONTRATO Nº: 0296/2024

EMPRESA: IDL EMPREENDIMENTOS LTDA

CNPJ: 00.513.233/0001 - 98

B.D.I: 31,25%



MEDICÃO: OITAVA

Data: 18/11/2025

Período: 18/09 a 18/11

ITEM	DESCRIÇÃO	UND	QUANT.	VALOR UNIT.	TOTAL	QUANTIDADES			FINANCEIRO			SALDO	
						Acumulado Anterior	Medido no Período	Acumulado Total	Acumulado Anterior	Medido no Período	Acumulado Total	Saldo	%
3.5.2	Armação de aço CA-50 Ø 8mm, incluso fornecimento, corte, dobra e colocação	KG	62,91	R\$ 15,35	R\$ 965,61	62,91	62,91	R\$ 965,61	R\$ -	R\$ 965,61	R\$ -	R\$ -	0%
3.5.3	Armação de aço CA-60 Ø 5,0mm, incluso fornecimento, corte, dobra e colocação	KG	26,82	R\$ 13,48	R\$ 361,49	26,82	26,82	R\$ 361,49	R\$ -	R\$ 361,49	R\$ -	R\$ -	0%
3.5.4	Concreto Bombado fck=25MPa, incluindo preparo, lançamento e adensamento	M3	1,52	R\$ 738,37	R\$ 1.122,32	1,52	1,52	R\$ 1.122,32	R\$ -	R\$ 1.122,32	R\$ -	R\$ -	0%
<b>4</b>	<b>SUPERESTRUTURA</b>				<b>R\$ 4.334,04</b>			<b>R\$ 4.334,04</b>	<b>R\$ -</b>	<b>R\$ 4.334,04</b>	<b>R\$ -</b>	<b>R\$ -</b>	
<b>4.1</b>	<b>CONCRETO ARMADO - PILARES</b>				<b>R\$ 1.951,48</b>			<b>R\$ 1.951,48</b>	<b>R\$ -</b>	<b>R\$ 1.951,48</b>	<b>R\$ -</b>	<b>R\$ -</b>	
4.1.1	Forma plana para pilares, em compensado plastificado de 12mm, 07 usos, inclusive escoramento	M2	22,96	R\$ 46,51	R\$ 1.067,82	22,96	22,96	R\$ 1.067,82	R\$ -	R\$ 1.067,82	R\$ -	R\$ -	0%
4.1.2	ARMAÇÃO DE PILAR OU VIGA DE ESTRUTURA CONVENCIONAL DE CONCRETO ARMADO UTILIZANDO AÇO CA-50 DE 10,0 MM - MONTAGEM_ AF_06/2022		0,00	R\$ -	R\$ -	-	-	R\$ -	R\$ -	R\$ -	R\$ -	R\$ -	-
4.1.3	ARMAÇÃO DE PILAR OU VIGA DE ESTRUTURA CONVENCIONAL DE CONCRETO ARMADO UTILIZANDO AÇO CA-60 DE 5,0 MM - MONTAGEM_ AF_06/2022		0,00	R\$ -	R\$ -	-	-	R\$ -	R\$ -	R\$ -	R\$ -	R\$ -	-
4.1.4	Concreto Bombado fck=25MPa, incluindo preparo, lançamento e adensamento	M3	1,26	R\$ 701,31	R\$ 883,66	1,26	1,26	R\$ 883,66	R\$ -	R\$ 883,66	R\$ -	R\$ -	0%
<b>4.2</b>	<b>CONCRETO ARMADO - VIGAS</b>				<b>R\$ -</b>			<b>R\$ -</b>	<b>R\$ -</b>	<b>R\$ -</b>	<b>R\$ -</b>	<b>R\$ -</b>	
4.2.1	Forma plana para pilares, em compensado plastificado de 12mm, 07 usos, inclusive escoramento		0,00	R\$ -	R\$ -	-	-	R\$ -	R\$ -	R\$ -	R\$ -	R\$ -	-
4.2.2	ARMAÇÃO DE PILAR OU VIGA DE ESTRUTURA CONVENCIONAL DE CONCRETO ARMADO UTILIZANDO AÇO CA-50 DE 10,0 MM - MONTAGEM_ AF_06/2022		0,00	R\$ -	R\$ -	-	-	R\$ -	R\$ -	R\$ -	R\$ -	R\$ -	-
4.2.3	ARMAÇÃO DE PILAR OU VIGA DE ESTRUTURA CONVENCIONAL DE CONCRETO ARMADO UTILIZANDO AÇO CA-60 DE 5,0 MM - MONTAGEM_ AF_06/2022		0,00	R\$ -	R\$ -	-	-	R\$ -	R\$ -	R\$ -	R\$ -	R\$ -	-
4.2.4	Concreto simples usinado fck=25mpa, bombado, lançado e adensado na infraestrutura		0,00	R\$ -	R\$ -	-	-	R\$ -	R\$ -	R\$ -	R\$ -	R\$ -	-
<b>4.3</b>	<b>CONCRETO ARMADO PARA VERGAS</b>				<b>R\$ 361,48</b>			<b>R\$ 361,48</b>	<b>R\$ -</b>	<b>R\$ 361,48</b>	<b>R\$ -</b>	<b>R\$ -</b>	
4.3.1	Verga e contraverga pré-moldada fck=20MPa, seção 10x10cm	M	12,74	R\$ 28,37	R\$ 361,48	12,74	12,74	R\$ 361,48	R\$ -	R\$ 361,48	R\$ -	R\$ -	0%
<b>4.4</b>	<b>CONCRETO ARMADO - MURETA - PILARES</b>				<b>R\$ 2.021,08</b>			<b>R\$ 2.021,08</b>	<b>R\$ -</b>	<b>R\$ 2.021,08</b>	<b>R\$ -</b>	<b>R\$ -</b>	
4.4.1	Forma plana para pilares, em compensado plastificado de 12mm, 07 usos, inclusive escoramento	M2	17,29	R\$ 46,51	R\$ 804,12	17,29	17,29	R\$ 804,12	R\$ -	R\$ 804,12	R\$ -	R\$ -	0%



**PREFEITURA MUNICIPAL DE CHAPADINHA - MA**  
**OBRA/SERV: Contratação de empresa especializada em serviços de engenharia para conclusão da construção da Creche tipo I, padrão FNDE do Bairro Residencial de José de Sousa Almeida II em Chapadinha/MA**  
**LOCAL: CHAPADINHA - MA**  
**CONCURRENCIA 025/2024**  
**CONTRATO Nº: 0296/2024**  
**EMPRESA: IDL EMPREENDIMENTOS LTDA**  
**CNPJ: 00.513.233/0001 - 98**  
**B.D.I: 31,25%**

**MEDICÃO: OITAVA**  
**Data: 18/11/2025**  
**Período: 18/09 a 18/11**

**PLANILHA DE MEDICÃO**

ITEM	DESCRIÇÃO	UND	QUANT.	VALOR UNIT.	TOTAL	QUANTIDADES			FINANCEIRO			SALDO		%	
						Acumulado Anterior	Medido no Período	Acumulado Total	Acumulado Anterior	Medido no Período	Acumulado Total	Saldo			
4.4.2	ARMACÃO DE PILAR OU VIGA DE ESTRUTURA CONVENCIONAL DE CONCRETO ARMADO UTILIZANDO AÇO CA-50 DE 10,0 MM - MONTAGEM AF 06/2022	KG	48.82	R\$ 10,61	R\$ 517,88	48,82	48,82	48,82	R\$ 517,88	R\$ -	R\$ 517,88	R\$ -	R\$ 517,88	R\$ -	0%
4.4.3	ARMACÃO DE PILAR OU VIGA DE ESTRUTURA CONVENCIONAL DE CONCRETO ARMADO UTILIZANDO AÇO CA-50 DE 5,0 MM - MONTAGEM AF 06/2022	KG	20,36	R\$ 13,48	R\$ 274,42	20,36	20,36	20,36	R\$ 274,42	R\$ -	R\$ 274,42	R\$ -	R\$ 274,42	R\$ -	0%
4.4.4	Concreto simples usinado fck=25mpa, bombeado, lançado e adensado na infraestrutura	m3	0,80	R\$ 530,83	R\$ 424,66	0,80	0,80	0,80	R\$ 424,66	R\$ -	R\$ 424,66	R\$ -	R\$ 424,66	R\$ -	0%
5	<b>SISTEMA DE VEDAÇÃO VERTICAL INTERNO E EXTERNO (PAREDES)</b>				<b>R\$ 62.704,69</b>				<b>R\$ 55.534,61</b>	<b>R\$ 6.162,89</b>	<b>R\$ 61.697,50</b>	<b>R\$ 1.064,19</b>	<b>R\$ 1.064,19</b>	<b>R\$ 1.064,19</b>	
5.1	Chão de concreto (elemento vazado) - (6x40x10cm) assentado com argamassa traço 1:4 (cimento, areia)	M2	5,14	R\$ 207,04	R\$ 1.064,19	-	5,14	5,14	R\$ -	R\$ -	R\$ 1.064,19	R\$ -	R\$ 1.064,19	R\$ -	100%
5.2	<b>ALVENARIA DE VEDAÇÃO</b>				<b>R\$ 60.680,20</b>				<b>R\$ 54.517,31</b>	<b>R\$ 6.162,89</b>	<b>R\$ 60.680,20</b>	<b>R\$ 0,00</b>	<b>R\$ 0,00</b>	<b>R\$ 0,00</b>	
5.2.1	Alvenaria de vedação de 1/2 vez em tijolos cerâmicos (dimensões nominais: 39x19x09), assentamento em argamassa no traço 1:2:8 (cimento, cal e areia) para parede interna		0,00	R\$ -	R\$ -	-	0,00	0,00	R\$ -	R\$ -	R\$ -	R\$ -	R\$ -	R\$ -	
5.2.2	Alvenaria de vedação de 1 vez em tijolos cerâmicos de 08 furos (dimensões nominais: 19x19x09), assentamento em argamassa no traço 1:2:8 (cimento, cal e areia)		0,00	R\$ -	R\$ -	-	0,00	0,00	R\$ -	R\$ -	R\$ -	R\$ -	R\$ -	R\$ -	
5.2.3	Alvenaria de vedação horizontal em tijolos cerâmicos Dimensões nominais: 14x19x39, assentamento em argamassa no traço 1:2:8 (cimento, cal e areia) para parede externa	M2	478,93	R\$ 78,22	R\$ 37.464,23	478,93	478,93	478,93	R\$ 37.464,23	R\$ -	R\$ 37.464,23	R\$ -	R\$ 37.464,23	R\$ -	0%
5.2.4	Encunhamento (aperto de alvenaria) em tijolo cerâmicos maciços 5x19x20cm 1 vez (esp. 20cm), assentamento c/ argamassa traço 1:6 (cimento e areia)	M	50,53	R\$ 10,00	R\$ 505,32	50,53	50,53	50,53	R\$ 505,32	R\$ -	R\$ 505,32	R\$ -	R\$ 505,32	R\$ -	0%
5.2.5	Divisória de banheiros e sanitários em granito com espessura de 2cm polido assentado com argamassa traço 1:4	M2	22,63	R\$ 1.003,56	R\$ 22.710,65	16,49	6,14	22,63	R\$ 16.547,76	R\$ 6.162,89	R\$ 22.710,65	R\$ -	R\$ 22.710,65	R\$ 0,00	0%
5.3	<b>ALVENARIA DA MURETA</b>				<b>R\$ 1.017,30</b>				<b>R\$ 1.017,30</b>	<b>R\$ -</b>	<b>R\$ 1.017,30</b>	<b>R\$ -</b>	<b>R\$ 1.017,30</b>	<b>R\$ -</b>	
5.3.1	Alvenaria de vedação horizontal em tijolos cerâmicos dimensões nominais: 14x19x39, assentamento em argamassa no traço 1:2:8 (cimento, cal e areia)	M2	18,12	R\$ 56,14	R\$ 1.017,30	18,12	18,12	18,12	R\$ 1.017,30	R\$ -	R\$ 1.017,30	R\$ -	R\$ 1.017,30	R\$ -	0%
6	<b>ESQUADRIAS</b>				<b>R\$ 376.524,13</b>				<b>R\$ 188.403,94</b>	<b>R\$ 148.013,97</b>	<b>R\$ 336.417,91</b>	<b>R\$ 34.106,22</b>	<b>R\$ 34.106,22</b>	<b>R\$ 15.599,13</b>	
6.1	<b>PORTAS DE MADEIRA</b>				<b>R\$ 59.010,24</b>				<b>R\$ -</b>	<b>R\$ 43.411,11</b>	<b>R\$ 43.411,11</b>	<b>R\$ 15.599,13</b>	<b>R\$ 15.599,13</b>	<b>R\$ 15.599,13</b>	
6.1.1	Porta de Madeira - PM1 - 70x210, folha lisa com chapta metálica, inclusive ferragens, conforme projeto de esquadrias	UN	10,00	R\$ 1.172,51	R\$ 11.725,07	-	10,00	10,00	R\$ -	R\$ -	R\$ 11.725,07	R\$ -	R\$ 11.725,07	R\$ 0,00	0%

PREFEITURA MUNICIPAL DE CHAPADINHA - MA  
 OBRAS/SERV: Contratação de empresa especializada em serviços de engenharia para conclusão da construção da Creche tipo I, padrão FNDE do Bairro Residencial de José de Sousa Almeida II em Chapadinha/MA  
 LOCAL: CHAPADINHA - MA  
 CONCORRENCIA 02/5/2024  
 CONTRATO Nº: 0296/2024  
 EMPRESA: IDL EMPREENDIMENTOS LTDA  
 CNPJ: 00.513.233/0001 - 98  
 B.D.I: 31,25%

IDEAL  
 CONSTRUTORA

MEDICÇÃO: OTAVA  
 Data: 18/11/2025  
 Período: 18/09 a 18/11

ITEM	DESCRIÇÃO	UND	QUNT.	VALOR UNIT.	TOTAL	QUANTIDADES			FINANCEIRO			SALDO		%
						Acumulado Anterior	Medido no Período	Acumulado Total	Acumulado Anterior	Medido no Período	Acumulado Total	Saldo		
6.1.2	Porta de Madeira - PM2 - 80x210, com veneziana, incluso ferragens, conforme projeto de esquadrias	UN	5,00	R\$ 1.172,51	R\$ 5.862,53	-	5,00	5,00	R\$ -	R\$ 5.862,53	R\$ 5.862,53	-R\$ 0,00	0,00	0%
6.1.3	Porta de Madeira PM3 80x210 barra e chapa metálica, incluso ferragens, conforme projeto de esquadrias	UN	4,00	R\$ 1.524,06	R\$ 6.096,23	-	4,00	4,00	R\$ -	R\$ 6.096,23	R\$ 6.096,23	-R\$ 0,00	0,00	0%
6.1.4	Porta de Madeira - PM4 - 80x210, folha lisa com chapa metálica, incluso ferragens, conforme projeto de esquadrias	UN	6,00	R\$ 1.172,51	R\$ 7.035,04	-	6,00	6,00	R\$ -	R\$ 7.035,04	R\$ 7.035,04	-R\$ 0,00	0,00	0%
6.1.5	Porta de Madeira - PM5 - 80x210, com chapa, barra e Ferragens, conforme projeto de esquadrias	UN	10,00	R\$ 1.269,22	R\$ 12.692,24	-	10,00	10,00	R\$ -	R\$ 12.692,24	R\$ 12.692,24	-R\$ 0,00	0,00	0%
6.1.6	Porta de compensado de madeira - PM6 - 60x100, folha lisa revestida com laminado melamínico, incluso ferragens, conforme projeto de esquadrias	UN	16,00	R\$ 974,95	R\$ 15.599,13	-	-	-	R\$ -	R\$ -	R\$ -	-R\$ 15.599,13	0,00	100%
<b>6.2</b>	<b>FERRAGENS E ACESSÓRIOS</b>				<b>R\$ 9.373,26</b>				<b>R\$ -</b>	<b>R\$ 9.373,27</b>	<b>R\$ 9.373,27</b>	<b>-R\$ 0,01</b>	<b>0,01</b>	
6.2.1	Fechadura de embutir completa, para portas internas	UN	8,00	R\$ 106,71	R\$ 853,71	-	8,00	8,00	R\$ -	R\$ 853,71	R\$ 853,71	-R\$ 0,00	0,00	0%
6.2.2	Peças de apoio para defletores em aço inox, 60cm reta NBR9050 JAC/KWAL nas portas PM3 e PM5	UN	14,00	R\$ 345,03	R\$ 4.830,42	-	14,00	14,00	R\$ -	R\$ 4.830,42	R\$ 4.830,42	-R\$ 0,00	0,00	0%
6.2.3	Chapa metálica (aluminio) 0,80m x 0,4m, c= 1mm para as portas	M2	19,20	R\$ 192,14	R\$ 3.689,13	-	19,20	19,20	R\$ -	R\$ 3.689,13	R\$ 3.689,13	-R\$ 0,00	0,00	0%
<b>6.3</b>	<b>PORTAS EM ALUMINIO</b>				<b>R\$ 81.070,74</b>				<b>R\$ -</b>	<b>R\$ 81.070,74</b>	<b>R\$ 81.070,74</b>	<b>-R\$ -</b>	<b>-</b>	
6.3.1	Porta de abrir - PA1 - 100x210 em chapa de alumínio e veneziana- conforme projeto de esquadrias, inclusive ferragens	M2	2,31	R\$ 884,03	R\$ 2.042,12	2,31	2,31	2,31	R\$ 2.042,12	R\$ -	R\$ 2.042,12	-R\$ -	-	0%
6.3.2	Porta de abrir - PA2 - 80x210 em chapa de alumínio com veneziana- conforme projeto de esquadrias, inclusive ferragens	M2	1,68	R\$ 691,41	R\$ 1.161,57	1,68	1,68	1,68	R\$ 1.161,57	R\$ -	R\$ 1.161,57	-R\$ -	-	0%
6.3.3	Porta de abrir - PA3 - 160x210 em chapa de alumínio com veneziana- conforme projeto de esquadrias, inclusive ferragens	M2	6,72	R\$ 694,16	R\$ 4.664,73	6,72	6,72	6,72	R\$ 4.664,73	R\$ -	R\$ 4.664,73	-R\$ -	-	0%

IDEAL

PREFEITURA MUNICIPAL DE CHAPADINHA - MA

OBRA/SERV: Contratação de empresa especializada em serviços de engenharia para conclusão da construção da Creche tipo I, padrão FNDE do Bairro Residencial de José de Sousa Almeida II em Chapadinhã/MA

LOCAL: CHAPADINHA - MA

CONCORRÊNCIA 025/2024

CONTRATO Nº: 0296/2024

EMPRESA: IDL EMPREENDIMENTOS LTDA

CNPJ: 00.513.233/0001 - 98

B.D.I.: 31,25%



MEDICÃO: OITAVA

Data: 18/11/2025

Período: 18/09 a 18/11

PLANILHA DE MEDIÇÃO

ITEM	DESCRIÇÃO	UND	QUANT.	VALOR UNIT.	TOTAL	QUANTIDADES			FINANCEIRO			SALDO	
						Acumulado Anterior	Medido no Período	Acumulado Total	Acumulado Anterior	Medido no Período	Acumulado Total	Saldo	%
6.3.4	Porta de correr - PA4 - 450x210 conforme projeto de esquadrias, inclusive Ferragens	M2	113,40	R\$ 554,99	R\$ 62.935,67	113,40		113,40	R\$ 62.935,67	R\$ -	R\$ 62.935,67	R\$ -	0%
6.3.5	Porta de correr - PA3 - 240x210 com vidro - conforme projeto de esquadrias, inclusive Ferragens	M2	5,04	R\$ 707,72	R\$ 3.566,89	5,04		5,04	R\$ 3.566,89	R\$ -	R\$ 3.566,89	R\$ -	0%
6.3.6	Porta de abrir - PA6 - 120x185 - veneziana - conforme projeto de esquadrias, inclusive ferragens	M2	4,44	R\$ 691,41	R\$ 3.069,86	4,44		4,44	R\$ 3.069,86	R\$ -	R\$ 3.069,86	R\$ -	0%
6.3.7	Porta de abrir - PA7 - 160+90x210 - veneziana - conforme projeto de esquadrias, inclusive ferragens	M2	5,25	R\$ 691,41	R\$ 3.629,90	5,25		5,25	R\$ 3.629,90	R\$ -	R\$ 3.629,90	R\$ -	0%
6.4	<b>PORTAS DE VIDRO - PV</b>				<b>R\$ 5.875,48</b>				<b>R\$ 5.648,50</b>	<b>R\$ -</b>	<b>R\$ 5.648,50</b>	<b>R\$ 226,98</b>	
6.4.1	Porta de Vidro temperado - PV1 - 175x230, com ferragens, conforme projeto de esquadrias	M2	1,00	R\$ 3.476,00	R\$ 3.476,00	1,00		1,00	R\$ 3.476,00	R\$ -	R\$ 3.476,00	R\$ -	0%
6.4.2	Porta de Vidro temperado - PV2 - 110x230, de abrir com ferragens, conforme projeto de esquadrias	M2	1,00	R\$ 2.172,50	R\$ 2.172,50	1,00		1,00	R\$ 2.172,50	R\$ -	R\$ 2.172,50	R\$ -	0%
6.4.3	Bandeiras fixas de vidro para porta PV2, conforme projeto 175x35	M2	0,61	R\$ 372,10	R\$ 226,98	-		-	R\$ -	R\$ -	R\$ -	R\$ 226,98	100%
6.5	<b>JANELAS DE ALUMÍNIO - JA</b>				<b>R\$ 101.684,70</b>				<b>R\$ 101.684,70</b>	<b>R\$ -</b>	<b>R\$ 101.684,70</b>	<b>R\$ -</b>	
6.5.1	Janela de Alumínio - JA-01, 70x125, completa conforme projeto de esquadrias - Galhoeta	M2	1,75	R\$ 746,63	R\$ 1.306,60	1,75		1,75	R\$ 1.306,60	R\$ -	R\$ 1.306,60	R\$ -	0%
6.5.2	Janela de Alumínio - JA-02, 110x145, completa conforme projeto de esquadrias - Galhoeta	M2	1,60	R\$ 743,95	R\$ 1.190,32	1,60		1,60	R\$ 1.190,32	R\$ -	R\$ 1.190,32	R\$ -	0%
6.5.3	Vidro fixo - JA-03, 140x115, completa conforme projeto de esquadrias	M2	3,22	R\$ 803,95	R\$ 2.588,71	3,22		3,22	R\$ 2.588,71	R\$ -	R\$ 2.588,71	R\$ -	0%
6.5.4	Janela de Alumínio - JA-04, 140x145, completa conforme projeto de esquadrias - Galhoeta	M2	2,03	R\$ 750,27	R\$ 1.523,04	2,03		2,03	R\$ 1.523,04	R\$ -	R\$ 1.523,04	R\$ -	0%
6.5.5	Janela de Alumínio - JA-05, 200x105, completa conforme projeto de esquadrias - Fixa	M2	2,10	R\$ 750,27	R\$ 1.575,56	2,10		2,10	R\$ 1.575,56	R\$ -	R\$ 1.575,56	R\$ -	0%
6.5.6	Janela de Alumínio - JA-06, 210x50, completa conforme projeto de esquadrias - Maxxin-ar - incluso vidro liso incolor, espessura 6mm	M2	2,10	R\$ 750,27	R\$ 1.575,56	2,10		2,10	R\$ 1.575,56	R\$ -	R\$ 1.575,56	R\$ -	0%
6.5.7	Janela de Alumínio - JA-07, 210x75, completa conforme projeto de esquadrias - Maxxin-ar - incluso vidro liso incolor, espessura 6mm	M2	12,60	R\$ 750,27	R\$ 9.453,36	12,60		12,60	R\$ 9.453,36	R\$ -	R\$ 9.453,36	R\$ -	0%
6.5.8	Janela de Alumínio - JA-08, 210x100, completa conforme projeto de esquadrias - Maxxin-ar - incluso vidro liso incolor, espessura 6mm	M2	6,30	R\$ 750,27	R\$ 4.726,68	6,30		6,30	R\$ 4.726,68	R\$ -	R\$ 4.726,68	R\$ -	0%
6.5.9	Janela de Alumínio - JA-09, 210x150, completa conforme projeto de esquadrias - Maxxin-ar - incluso vidro liso incolor, espessura 6mm	M2	18,90	R\$ 750,27	R\$ 14.180,05	18,90		18,90	R\$ 14.180,05	R\$ -	R\$ 14.180,05	R\$ -	0%
6.5.10	Janela de Alumínio - JA-10, 140x150, completa conforme projeto de esquadrias - Maxxin-ar - incluso vidro liso incolor, espessura 6mm	M2	2,10	R\$ 750,27	R\$ 1.575,56	2,10		2,10	R\$ 1.575,56	R\$ -	R\$ 1.575,56	R\$ -	0%
6.5.11	Janela de Alumínio - JA-11, 140x75, completa conforme projeto de esquadrias - Maxxin-ar - incluso vidro liso incolor, espessura 6mm	M2	6,30	R\$ 750,27	R\$ 4.726,68	6,30		6,30	R\$ 4.726,68	R\$ -	R\$ 4.726,68	R\$ -	0%
6.5.12	Janela de Alumínio - JA-12, 420x50, completa conforme projeto de esquadrias - Maxxin-ar - incluso vidro liso incolor, espessura 6mm	M2	8,40	R\$ 750,27	R\$ 6.302,24	8,40		8,40	R\$ 6.302,24	R\$ -	R\$ 6.302,24	R\$ -	0%
6.5.13	Janela de Alumínio - JA-13, 420x150, completa conforme projeto de esquadrias - Maxxin-ar - incluso vidro liso incolor, espessura 6mm	M2	12,60	R\$ 750,27	R\$ 9.453,36	12,60		12,60	R\$ 9.453,36	R\$ -	R\$ 9.453,36	R\$ -	0%

PREFEITURA MUNICIPAL DE CHAPADINHA - MA

OBRA/SERV: Contratação de empresa especializada em serviços de engenharia para conclusão da construção da Creche tipo I, padrão FNDE do Bairro Residencial de José de Sousa Almeida II em Chapadinha/MA

LOCAL: CHAPADINHA - MA

CONCORRÊNCIA 0251/2024

CONTRATO Nº: 0296/2024

EMPRESA: IDL EMPREENDIMENTOS LTDA

CNPJ: 00.513.233/0001 - 98

B.D.I: 31,25%



MEIÇÃO: OITAVA  
Data: 18/11/2025  
Período: 18/09 a 18/11

ITEM	DESCRIÇÃO	UND	QUANT.	VALOR UNIT.	TOTAL	QUANTIDADES			FINANCEIRO			SALDO		
						Acumulado Anterior	Médio no Período	Acumulado Total	Acumulado Anterior	Médio no Período	Acumulado Total	Saldo	%	
6.5.14	Janelh de Alumínio - JA-14, 560x100, completa conforme projeto de esquadrias - Maxin-ar - incluso vidro fixo incolor, espessura 6mm	M2	33,60	R\$ 750,27	R\$ 25.208,97	33,60	33,60	R\$ 25.208,97	R\$	R\$	R\$ 25.208,97	R\$	0%	
6.5.15	Janela de Alumínio - JA-15, 560x150, completa conforme projeto de esquadrias - Maxin-ar - incluso vidro fixo incolor, espessura 6mm	M2	16,80	R\$ 750,27	R\$ 12.604,49	16,80	16,80	R\$ 12.604,49	R\$	R\$	R\$ 12.604,49	R\$	0%	
6.5.16	Tela de nylon de proteção- fixada na esquadria	M2	20,25	R\$ 182,40	R\$ 3.693,52	20,25	20,25	R\$ 3.693,52	R\$	R\$	R\$ 3.693,52	R\$	0%	
6.6	<b>VIDROS</b>				<b>R\$ 18.280,11</b>			<b>R\$ -</b>	<b>R\$ -</b>	<b>R\$ -</b>	<b>R\$ -</b>	<b>R\$ 18.280,11</b>		
6.6.1	Vidro fixo temperado incolor, espessura 6mm- fornecimento e instalação	M2	10,70	R\$ 296,74	R\$ 3.175,17	-	-	R\$ -	R\$	R\$	R\$ -	R\$ 3.175,17	100%	
6.6.2	Vidro fixo temperado incolor, espessura 10mm- fornecimento e instalação	M2	11,40	R\$ 428,61	R\$ 4.886,19	-	-	R\$ -	R\$	R\$	R\$ -	R\$ 4.886,19	100%	
6.6.3	Espelho cristal esp. 4mm sem moldura de madeira	M2	21,28	R\$ 480,20	R\$ 10.218,75	-	-	R\$ -	R\$	R\$	R\$ -	R\$ 10.218,75	100%	
6.7	<b>ESQUADRIA - GRADIL METALICO</b>				<b>R\$ 95.229,60</b>			<b>R\$ -</b>	<b>R\$ -</b>	<b>R\$ -</b>	<b>R\$ 95.229,60</b>	<b>R\$ 0,01</b>		
6.7.1	Gradii metalico e tela de aço galvanizado, inclusive pintura - fornecimento e instalação (GR1, GR2, GR3, GR4)	M2	50,22	R\$ 279,61	R\$ 14.042,14	-	50,22	R\$ 14.042,14	R\$	R\$	R\$ 14.042,14	R\$	0%	
6.7.2	Portão de abrir em chapla de aço perfurada, inclusive pintura - fornecimento e instalação (PPI e PPI2)	M2	8,31	R\$ 499,95	R\$ 4.154,63	-	8,31	R\$ 4.154,63	R\$	R\$	R\$ 4.154,63	R\$	0%	
6.7.3	Fechamento com chapla de aço perfurada, inclusive perfis metálicos para suporte e pintura - fornecimento e instalação	M2	145,20	R\$ 504,53	R\$ 73.258,06	-	145,20	R\$ 73.258,06	R\$	R\$	R\$ 73.258,06	R\$	0%	
6.7.4	Portão de abrir com gradil metalico e tela de aço galvanizado, inclusive pintura - fornecimento e instalação	M2	13,50	R\$ 279,61	R\$ 3.774,77	-	13,50	R\$ 3.774,77	R\$	R\$	R\$ 3.774,77	R\$	0%	
7	<b>SISTEMAS DE COBERTURA</b>				<b>R\$ 473.430,74</b>			<b>R\$ 451.223,99</b>	<b>R\$ -</b>	<b>R\$ -</b>	<b>R\$ 451.223,99</b>	<b>R\$ 22.206,75</b>		
7.1	Estrutura metalica em tesouras	M2	570,74	R\$ 184,15	R\$ 105.101,77	570,74	570,74	R\$ 105.101,77	R\$	R\$	R\$ 105.101,77	R\$	0%	
7.2	Tela Sanduiche metalica com preenchimento em PIR 30mm, 0,5 x 0,43mm	M2	1.283,33	R\$ 226,37	R\$ 290.510,84	1.283,33	1.283,33	R\$ 290.510,84	R\$	R\$	R\$ 290.510,84	R\$	0%	
7.3	Piso vinilico em mania e=2,0mm	M2	83,25	R\$ 266,75	R\$ 22.206,75	-	-	R\$ -	R\$	R\$	R\$ -	R\$ 22.206,75	100%	
7.4	Chapa em chapla metalica Nº 22 desenvolvimento de 50 cm	M	186,15	R\$ 151,28	R\$ 28.160,76	186,15	186,15	R\$ 28.160,76	R\$	R\$	R\$ 28.160,76	R\$	0%	
7.5	Ruíto em chapla de aço galvanizado nr 24, desenvolvimento 25 cm	M	258,90	R\$ 55,51	R\$ 14.370,41	258,90	258,90	R\$ 14.370,41	R\$	R\$	R\$ 14.370,41	R\$	0%	
7.6	Pinadeira (chappi) em concreto	m	258,20	R\$ 50,66	R\$ 13.080,21	258,20	258,20	R\$ 13.080,21	R\$	R\$	R\$ 13.080,21	R\$	0%	
8	<b>IMPERMEABILIZAÇÃO</b>				<b>R\$ -</b>			<b>R\$ -</b>	<b>R\$ -</b>	<b>R\$ -</b>	<b>R\$ -</b>	<b>R\$ -</b>		
8.1	Impermeabilização de alface e viga baldrame com 2 demãos de tinta asfáltica tipo Neutrol da Vedacit ou similar, exceto argamassa impermeabilizante		0,00	R\$	R\$ -	-	-	R\$ -	R\$	R\$	R\$ -	R\$	-	
9	<b>REVESTIMENTOS INTERNOS E EXTERNOS</b>				<b>R\$ 247.221,59</b>			<b>R\$ 122.957,77</b>	<b>R\$ 7.544,86</b>	<b>R\$ 130.502,63</b>	<b>R\$ 117.218,96</b>			
9.1	Chapisco de aderência em paredes internas, externas, vigas, platibanda e calhas	M2	351,33	R\$ 7,11	R\$ 2.498,47	351,33	351,33	R\$ 2.498,47	R\$	R\$	R\$ 2.498,47	R\$	0%	
9.2	Emboço para paredes internas e externas traço 1:2:9 - preparo manual - espessura 2,0 cm	M2	282,64	R\$ 48,73	R\$ 13.772,72	282,64	282,64	R\$ 13.772,72	R\$	R\$	R\$ 13.772,72	R\$	0%	
9.3	Descrição personalizada (Opcional): Emboço paulista para paredes externas traço 1:2:9 - preparo manual - espessura 2,5 cm	M2	68,69	R\$ 48,73	R\$ 3.347,19	68,69	68,69	R\$ 3.347,19	R\$	R\$	R\$ 3.347,19	R\$	0%	
9.4	Redoco para paredes internas, externas, porticos, vigas, traço 1:4:5 - espessura 0,5 cm	M2	202,85	R\$ 40,49	R\$ 8.213,74	202,85	202,85	R\$ 8.213,74	R\$	R\$	R\$ 8.213,74	R\$	0%	
9.5	Revestimento cerâmico de paredes PEI IV - cerâmica 30 x 40 cm - incl rejunte - conforme projeto - branca	M2	629,61	R\$ 72,79	R\$ 45.831,30	629,61	629,61	R\$ 41.248,17	R\$	R\$	R\$ 45.831,30	R\$	0%	
9.6	Revestimento cerâmico de paredes PEI IV - cerâmica 10 x 10 cm - incl rejunte - conforme projeto - azul	M2	9,21	R\$ 87,95	R\$ 810,05	9,21	9,21	R\$ 648,04	R\$	R\$	R\$ 810,05	R\$	0%	
9.7	Revestimento cerâmico de paredes PEI IV - cerâmica 10 x 10 cm - incl rejunte - conforme projeto - vermelho	M2	7,49	R\$ 87,95	R\$ 658,77	7,49	7,49	R\$ 527,01	R\$	R\$	R\$ 658,76	R\$	0%	



PREFEITURA MUNICIPAL DE CHAPADINHA - MA  
 OBRAS/SERV: Contratação de empresa especializada em serviços de engenharia para conclusão da construção da Creche tipo I, padrão FNDE do Bairro Residencial de José de Sousa Almeida II em Chapadinhama  
 LOCAL: CHAPADINHA - MA  
 CONCORRENCIA 025/2024  
 CONTRATO N.º: 0296/2024  
 EMPRESA: IDL EMPREENDIMENTOS LTDA  
 CNPJ: 00.513.233/0001 - 98  
 B.D.I.: 31,25%

PLANILHA DE MEDIÇÃO

ITEM	DESCRIÇÃO	UND	QUANT.	VALOR UNIT.	TOTAL	QUANTIDADES			FINANCEIRO			SALDO	
						Acumulado Anterior	Método no Período	Acumulado Total	Acumulado Anterior	Método no Período	Acumulado Total	Saldo	%
9.8	Revestimento cerâmico de paredes PEI IV - cerâmica 10 x 10 cm - incl. rejunte - conforme projeto - branco	M2	15,17	R\$ 87,95	R\$ 1.334,25	12,14	3,03	15,17	R\$ 1.067,40	R\$ 266,85	R\$ 1.334,25	R\$ 0,00	0%
9.9	Revestimento cerâmico de paredes PEI IV - cerâmica 10 x 10 cm - incl. rejunte - conforme projeto - amarelo	M2	136,50	R\$ 87,95	R\$ 12.005,58	109,20	27,30	136,50	R\$ 9.604,47	R\$ 2.401,12	R\$ 12.005,59	R\$ 0,01	0%
9.10	Roda meio em madeira (largura=10cm)	M	191,30	R\$ 33,33	R\$ 6.376,73	-	-	-	R\$ -	R\$ -	R\$ -	R\$ 6.376,73	100%
9.11	Ferro de grosso acartonado estruturado - montagem e instalação	M2	498,03	R\$ 84,39	R\$ 42.030,56	498,03	-	498,03	R\$ 42.030,56	R\$ -	R\$ 42.030,56	R\$ -	0%
9.12	Ferro de fibra mineral removível (1250x625x10mm) apoiado sobre perfil metálico "T" Invertido 24mm	M2	738,27	R\$ 150,14	R\$ 110.842,23	-	-	-	R\$ -	R\$ -	R\$ -	R\$ 110.842,23	100%
10	SISTEMAS DE PISOS INTERNOS E EXTERNOS (PAVIMENTAÇÃO)				R\$ 262.769,56				R\$ 141.542,33	R\$ -	R\$ 141.542,33	R\$ 121.227,23	
10.1	PAVIMENTAÇÃO INTERNA				R\$ 231.443,63				R\$ 123.851,96	R\$ -	R\$ 123.851,96	R\$ 107.591,67	
10.1.1	Contrapiso de concreto não estrutural, espessura 5cm e preparo mecânico	M2	345,98	R\$ 45,10	R\$ 15.604,93	345,98	-	345,98	R\$ 15.604,93	R\$ -	R\$ 15.604,93	R\$ -	0%
10.1.2	Camada regularizadora traço 1:4 (cimento e areia) espessura 2cm	M2	115,97	R\$ 41,42	R\$ 4.803,85	115,97	-	115,97	R\$ 4.803,85	R\$ -	R\$ 4.803,85	R\$ -	0%
10.1.3	Piso cimentado desempenado com acabamento liso e=3,0cm com junta plástica acabada 1,2m	M2	386,12	R\$ 104,80	R\$ 40.465,87	386,12	-	386,12	R\$ 40.465,87	R\$ -	R\$ 40.465,87	R\$ -	0%
10.1.4	Pintura de base epoxi sobre piso	M2	23,72	R\$ 77,35	R\$ 1.834,81	-	-	-	R\$ -	R\$ -	R\$ -	R\$ 1.834,81	100%
10.1.5	Piso cerâmico antiderrapante PEI V - 40 x 40 cm - incl. rejunte - conforme projeto	M2	226,97	R\$ 61,62	R\$ 13.985,25	226,97	-	226,97	R\$ 13.985,25	R\$ -	R\$ 13.985,25	R\$ -	0%
10.1.6	Piso cerâmico antiderrapante PEI V - 60 x 60 cm - incl. rejunte - conforme projeto	M2	355,53	R\$ 106,88	R\$ 38.000,31	355,53	-	355,53	R\$ 38.000,31	R\$ -	R\$ 38.000,31	R\$ -	0%
10.1.7	Piso vinílico em mania e=2,0mm	M2	394,33	R\$ 206,64	R\$ 81.483,83	-	-	-	R\$ -	R\$ -	R\$ -	R\$ 81.483,83	100%
10.1.8	Piso podotátil de aléxia em borracha integrado 30x30cm, assentamento com argamassa (fornecimento e assentamento)	M2	27,90	R\$ 235,19	R\$ 6.561,76	-	-	-	R\$ -	R\$ -	R\$ -	R\$ 6.561,76	100%
10.1.9	Piso podotátil direcional em borracha integrado 30x30cm, assentamento com argamassa (fornecimento e assentamento)	M2	22,68	R\$ 235,19	R\$ 5.334,07	-	-	-	R\$ -	R\$ -	R\$ -	R\$ 5.334,07	100%
10.1.10	Rodapé vinílico h=5cm	M	191,30	R\$ 64,70	R\$ 12.377,20	-	-	-	R\$ -	R\$ -	R\$ -	R\$ 12.377,20	100%
10.1.11	Soleira em granito cinza andorinha, L=15cm, E=2cm	M	90,00	R\$ 118,86	R\$ 10.697,00	90,00	-	90,00	R\$ 10.697,00	R\$ -	R\$ 10.697,00	R\$ -	0%
10.1.12	Soleira em granito cinza andorinha, L=30cm, E=2cm	M	1,77	R\$ 166,52	R\$ 294,75	1,77	-	1,77	R\$ 294,75	R\$ -	R\$ 294,75	R\$ -	0%
10.2	PAVIMENTAÇÃO EXTERNA				R\$ 31.325,93				R\$ 17.690,37	R\$ -	R\$ 17.690,37	R\$ 13.635,56	
10.2.1	Passado em concreto desempenado com junta plástica a cada 1,20m, e=7cm	M2	345,98	R\$ 43,26	R\$ 14.966,80	345,98	-	345,98	R\$ 14.966,80	R\$ -	R\$ 14.966,80	R\$ -	0%
10.2.2	Rampa de acesso em concreto não estrutural	M2	28,22	R\$ 60,35	R\$ 1.703,06	28,22	-	28,22	R\$ 1.703,06	R\$ -	R\$ 1.703,06	R\$ -	0%
10.2.3	Pavimentação em blocos intertravado de concreto, e=6,0cm, FCK 35MPa, assentados sobre colchão de areia	M2	67,22	R\$ 71,79	R\$ 4.825,42	-	-	-	R\$ -	R\$ -	R\$ -	R\$ 4.825,42	100%
10.2.4	Piso tátil de aléxia em placas pré-moldadas - 5MPa	M2	4,86	R\$ 141,19	R\$ 686,17	-	-	-	R\$ -	R\$ -	R\$ -	R\$ 686,17	100%
10.2.5	Piso tátil direcional em placas pré-moldadas - 5MPa	M2	8,64	R\$ 141,19	R\$ 1.219,86	-	-	-	R\$ -	R\$ -	R\$ -	R\$ 1.219,86	100%
10.2.6	Melo 4fo (guia) de concreto pré-moldado, rejuntado com argamassa, incluindo escavação e reterro	M	23,10	R\$ 44,18	R\$ 1.020,51	23,10	-	23,10	R\$ 1.020,51	R\$ -	R\$ 1.020,51	R\$ -	0%
10.2.7	Colchão de areia e=10cm	M2	7,60	R\$ 103,58	R\$ 787,22	-	-	-	R\$ -	R\$ -	R\$ -	R\$ 787,22	100%
10.2.8	Grana batatas em placas	M2	368,56	R\$ 16,60	R\$ 6.116,89	-	-	-	R\$ -	R\$ -	R\$ -	R\$ 6.116,89	100%
11	PINTURA				R\$ 144.173,31				R\$ 24.803,32	R\$ 8.267,77	R\$ 33.071,09	R\$ 81.102,22	
11.1	Embossamento de paredes internas com massa acrílica - 02 demãos	M2	2.028,45	R\$ 16,30	R\$ 33.071,09	1.521,34	507,11	2.028,45	R\$ 24.803,32	R\$ 8.267,77	R\$ 33.071,09	R\$ 0,00	0%
11.2	Pintura em latex acrílico 02 demãos sobre paredes internas, externas	M2	2.715,32	R\$ 14,21	R\$ 38.578,79	-	-	-	R\$ -	R\$ -	R\$ -	R\$ 38.578,79	100%
11.3	Pintura em latex PVA 02 demãos sobre teto, inclusive embossamento	m2	498,03	R\$ 40,10	R\$ 19.971,00	-	-	-	R\$ -	R\$ -	R\$ -	R\$ 19.971,00	100%
11.4	Pintura em esmalte sintético 02 demãos em esquadrias de madeira	M2	107,10	R\$ 15,45	R\$ 1.655,21	-	-	-	R\$ -	R\$ -	R\$ -	R\$ 1.655,21	100%
11.5	Pintura em esmalte sintético 02 demãos em rodamento de madeira	M2	19,13	R\$ 10,29	R\$ 196,84	-	-	-	R\$ -	R\$ -	R\$ -	R\$ 196,84	100%
11.6	Pintura epoxi - 02 demãos	M2	172,17	R\$ 120,23	R\$ 20.700,38	-	-	-	R\$ -	R\$ -	R\$ -	R\$ 20.700,38	100%
12	INSTALAÇÃO HIDRAULICA				R\$ 52.571,35				R\$ 45.057,19	R\$ 7.514,16	R\$ 52.571,35	R\$ 0,00	

MEDIÇÃO: OITAVA  
 Data: 18/11/2025  
 Período: 18/09 a 18/11

PREFEITURA MUNICIPAL DE CHAPADINHA - MA  
 OBRAS/SERV: Contratação de empresa especializada em serviços de engenharia para conclusão da construção da Creche tipo I, padrão FNDE do Bairro Residencial de José de Sousa Almeida II em Chapadinha/MA  
 LOCAL: CHAPADINHA - MA



CONCORRENCIA 025/2024  
 CONTRATO Nº: 0296/2024

EMPRESA: IDL EMPREENDIMENTOS LTDA  
 CNPJ: 00.513.233/0001 - 98  
 B.D.I: 31,25%

MEDICÃO: OITAVA

Data: 18/11/2025

Período: 18/09 a 18/11

PLANILHA DE MEDIÇÃO

ITEM	DESCRIÇÃO	UND	QUANT.	VALOR UNIT.	TOTAL	QUANTIDADES			FINANCEIRO			SALDO				
						Acumulado Anterior	Medido no Período	Acumulado Totl	Acumulado Anterior	Medido no Período	Acumulado Total	Saldo	%			
12.1	TUBULAÇÕES E CONEXÕES DE PVC RÍGIDO				R\$ 45.057,19											
12.1.1	Tubo PVC soldável Ø 20 mm, fornecimento e instalação	M	36,78	R\$ 17,22	R\$ 633,44	36,78		36,78	R\$ 633,44	R\$ -	R\$ 633,44	R\$ -	0%			
12.1.2	Tubo PVC soldável Ø 25 mm, fornecimento e instalação	M	275,11	R\$ 19,85	R\$ 5.460,17	275,11		275,11	R\$ 5.460,17	R\$ -	R\$ 5.460,17	R\$ -	0%			
12.1.3	Tubo PVC soldável Ø 32 mm, fornecimento e instalação	M	16,43	R\$ 27,89	R\$ 458,19	16,43		16,43	R\$ 458,19	R\$ -	R\$ 458,19	R\$ -	0%			
12.1.4	Tubo PVC soldável Ø 50 mm, fornecimento e instalação	M	115,77	R\$ 27,09	R\$ 3.136,55	115,77		115,77	R\$ 3.136,55	R\$ -	R\$ 3.136,55	R\$ -	0%			
12.1.5	Tubo PVC soldável Ø 60 mm, fornecimento e instalação	M	42,95	R\$ 28,39	R\$ 1.219,17	42,95		42,95	R\$ 1.219,17	R\$ -	R\$ 1.219,17	R\$ -	0%			
12.1.6	Tubo PVC soldável Ø 75mm, fornecimento e instalação	M	50,33	R\$ 46,34	R\$ 2.332,50	50,33		50,33	R\$ 2.332,50	R\$ -	R\$ 2.332,50	R\$ -	0%			
12.1.7	Tubo PVC soldável Ø 85mm, fornecimento e instalação	M	94,74	R\$ 63,93	R\$ 6.056,67	94,74		94,74	R\$ 6.056,67	R\$ -	R\$ 6.056,67	R\$ -	0%			
12.1.8	Tubo PVC soldável Ø 110mm, fornecimento e instalação	M	46,40	R\$ 114,84	R\$ 5.283,39	46,40		46,40	R\$ 5.283,39	R\$ -	R\$ 5.283,39	R\$ -	0%			
12.1.9	Adaptador soldável com flange livre para caixa d'água - 100mm - 4"	UN	4,00	R\$ 283,97	R\$ 1.135,86	4,00		4,00	R\$ 1.135,86	R\$ -	R\$ 1.135,86	R\$ -	0%			
12.1.10	Adaptador soldável com flange livre para caixa d'água - 85mm - 3"	UN	4,00	R\$ 320,52	R\$ 1.282,10	4,00		4,00	R\$ 1.282,10	R\$ -	R\$ 1.282,10	R\$ -	0%			
12.1.11	Adaptador soldável com flange livre para caixa d'água - 20mm - 1/2"	UN	1,00	R\$ 16,93	R\$ 16,93	1,00		1,00	R\$ 16,93	R\$ -	R\$ 16,93	R\$ -	0%			
12.1.12	Adaptador sol. curto com bol-sa-rosca para registro - 110mm - 4"	UN	4,00	R\$ 36,85	R\$ 147,39	4,00		4,00	R\$ 147,39	R\$ -	R\$ 147,39	R\$ -	0%			
12.1.13	Adaptador sol. curto com bol-sa-rosca para registro - 20mm - 1/2"	UN	3,00	R\$ 4,69	R\$ 14,06	3,00		3,00	R\$ 14,06	R\$ -	R\$ 14,06	R\$ -	0%			
12.1.14	Adaptador sol. curto com bol-sa-rosca para registro - 25mm - 3/4"	UN	81,00	R\$ 2,91	R\$ 235,80	81,00		81,00	R\$ 235,80	R\$ -	R\$ 235,80	R\$ -	0%			
12.1.15	Adaptador sol. curto com bol-sa-rosca para registro - 32mm - 1"	UN	2,00	R\$ 4,46	R\$ 8,93	2,00		2,00	R\$ 8,93	R\$ -	R\$ 8,93	R\$ -	0%			
12.1.16	Adaptador sol. curto com bol-sa-rosca para registro - 50mm - 1 1/2"	UN	36,00	R\$ 9,42	R\$ 339,21	36,00		36,00	R\$ 339,21	R\$ -	R\$ 339,21	R\$ -	0%			
12.1.17	Adaptador sol. curto com bol-sa-rosca para registro - 60mm - 2"	UN	16,00	R\$ 17,30	R\$ 276,86	16,00		16,00	R\$ 276,86	R\$ -	R\$ 276,86	R\$ -	0%			
12.1.18	Adaptador sol. curto com bol-sa-rosca para registro - 75mm - 2 1/2"	UN	4,00	R\$ 29,27	R\$ 117,07	4,00		4,00	R\$ 117,07	R\$ -	R\$ 117,07	R\$ -	0%			
12.1.19	Adaptador sol. curto com bol-sa-rosca para registro - 85mm - 3"	UN	4,00	R\$ 39,11	R\$ 156,45	4,00		4,00	R\$ 156,45	R\$ -	R\$ 156,45	R\$ -	0%			
12.1.20	Bucha de redução sold. curta 32mm - 25mm, fornecimento e instalação	UN	1,00	R\$ 7,66	R\$ 7,66	1,00		1,00	R\$ 7,66	R\$ -	R\$ 7,66	R\$ -	0%			
12.1.21	Bucha de redução sold. curta 60mm - 50mm, fornecimento e instalação	UN	24,00	R\$ 24,42	R\$ 586,06	24,00		24,00	R\$ 586,06	R\$ -	R\$ 586,06	R\$ -	0%			
12.1.22	BUCHA REDUÇÃO PVC ROSC. D=2 1/2"X2" (75X60mm)	UN	3,00	R\$ 42,85	R\$ 128,55	3,00		3,00	R\$ 128,55	R\$ -	R\$ 128,55	R\$ -	0%			
12.1.23	Bucha de redução sold. curta 85mm - 75mm, fornecimento e instalação	UN	7,00	R\$ 47,03	R\$ 329,23	7,00		7,00	R\$ 329,23	R\$ -	R\$ 329,23	R\$ -	0%			
12.1.24	Bucha de redução sold. curta 110mm - 85mm, fornecimento e instalação	UN	2,00	R\$ 108,06	R\$ 216,12	2,00		2,00	R\$ 216,12	R\$ -	R\$ 216,12	R\$ -	0%			
12.1.25	Bucha de redução sold. longa 50mm-25mm, fornecimento e instalação	UN	30,00	R\$ 13,98	R\$ 419,43	30,00		30,00	R\$ 419,43	R\$ -	R\$ 419,43	R\$ -	0%			
12.1.26	Bucha de redução sold. longa 50mm-32mm, fornecimento e instalação	UN	2,00	R\$ 15,43	R\$ 30,86	2,00		2,00	R\$ 30,86	R\$ -	R\$ 30,86	R\$ -	0%			
12.1.27	Bucha de redução sold. longa 60mm-25mm, fornecimento e instalação	UN	5,00	R\$ 22,16	R\$ 110,82	5,00		5,00	R\$ 110,82	R\$ -	R\$ 110,82	R\$ -	0%			
12.1.28	Bucha de redução sold. longa 75mm-50mm, fornecimento e instalação	UN	15,00	R\$ 35,87	R\$ 538,12	15,00		15,00	R\$ 538,12	R\$ -	R\$ 538,12	R\$ -	0%			
12.1.29	Bucha de redução sold. longa 85mm-60mm, fornecimento e instalação	UN	4,00	R\$ 34,42	R\$ 137,69	4,00		4,00	R\$ 137,69	R\$ -	R\$ 137,69	R\$ -	0%			

PREFEITURA MUNICIPAL DE CHAPADINHA - MA  
 OBRAS/SERV: Contratação de empresa especializada em serviços de engenharia para conclusão da construção da Creche tipo I, padrão FNDE do Bairro Residencial de José de Sousa Almeida II em Chapadinhã/MA

LOCAL: CHAPADINHA - MA  
 CONCORRÊNCIA 026/2024

CONTRATO Nº: 0296/2024  
 EMPRESA: IDL EMPREENDIMENTOS LTDA

CNPJ: 00.513.233/0001 - 98  
 B.D.I: 31,25%



MEDICÃO: OITAVA  
 Data: 18/11/2025  
 Período: 18/09 a 18/11

PLANILHA DE MEDICÃO

ITEM	DESCRIÇÃO	UND	QUANT.	VALOR UNIT.	TOTAL	QUANTIDADES			FINANCEIRO			SALDO	
						Acumulado Anterior	Medido no Período	Acumulado Total	Acumulado Anterior	Medido no Período	Acumulado Total	Saldo	%
12.1.30	Joelho 45 soldável - 25mm, fornecimento e instalação	UN	6,00	R\$ 5,18	R\$ 31,08	6,00	6,00	R\$ 31,08	R\$ 31,08	-	R\$ 31,08	R\$ -	0%
12.1.31	Joelho 45 soldável - 32mm, fornecimento e instalação	UN	2,00	R\$ 8,74	R\$ 17,47	2,00	2,00	R\$ 17,47	R\$ 17,47	-	R\$ 17,47	R\$ -	0%
12.1.32	Joelho 45 soldável - 50mm, fornecimento e instalação	UN	2,00	R\$ 14,74	R\$ 29,49	2,00	2,00	R\$ 29,49	R\$ 29,49	-	R\$ 29,49	R\$ -	0%
12.1.33	Joelho 45 soldável - 75mm, fornecimento e instalação	UN	2,00	R\$ 77,09	R\$ 154,19	2,00	2,00	R\$ 154,19	R\$ 154,19	-	R\$ 154,19	R\$ -	0%
12.1.34	Joelho 45 soldável - 85mm, fornecimento e instalação	UN	2,00	R\$ 94,37	R\$ 188,73	2,00	2,00	R\$ 188,73	R\$ 188,73	-	R\$ 188,73	R\$ -	0%
12.1.35	Joelho 90 soldável - 25mm, fornecimento e instalação	UN	151,00	R\$ 7,07	R\$ 1.067,29	151,00	151,00	R\$ 1.067,29	R\$ 1.067,29	-	R\$ 1.067,29	R\$ -	0%
12.1.37	Joelho 90 soldável - 32mm, fornecimento e instalação	UN	3,00	R\$ 10,90	R\$ 32,69	3,00	3,00	R\$ 32,69	R\$ 32,69	-	R\$ 32,69	R\$ -	0%
12.1.38	Joelho 90 soldável - 50mm, fornecimento e instalação	UN	20,00	R\$ 12,23	R\$ 244,65	20,00	20,00	R\$ 244,65	R\$ 244,65	-	R\$ 244,65	R\$ -	0%
12.1.40	Joelho 90 soldável - 60mm, fornecimento e instalação	UN	11,00	R\$ 37,92	R\$ 417,15	11,00	11,00	R\$ 417,15	R\$ 417,15	-	R\$ 417,15	R\$ -	0%
12.1.41	Joelho 90 soldável - 75mm, fornecimento e instalação	UN	2,00	R\$ 116,04	R\$ 232,07	2,00	2,00	R\$ 232,07	R\$ 232,07	-	R\$ 232,07	R\$ -	0%
12.1.42	Joelho 90 soldável - 85mm, fornecimento e instalação	UN	10,00	R\$ 116,04	R\$ 1.160,37	10,00	10,00	R\$ 1.160,37	R\$ 1.160,37	-	R\$ 1.160,37	R\$ -	0%
12.1.43	Joelho de redução 90° soldável 32mm-25mm, fornecimento e instalação	UN	7,00	R\$ 32,54	R\$ 227,78	7,00	7,00	R\$ 227,78	R\$ 227,78	-	R\$ 227,78	R\$ -	0%
12.1.44	Joelho 90 soldável com rosca 20mm - 1/2", fornecimento e instalação	UN	5,00	R\$ 8,28	R\$ 41,41	5,00	5,00	R\$ 41,41	R\$ 41,41	-	R\$ 41,41	R\$ -	0%
12.1.45	Joelho 90° soldável com bucha de laço - 25mm - 3/4", fornecimento e instalação	UN	7,00	R\$ 11,42	R\$ 79,91	7,00	7,00	R\$ 79,91	R\$ 79,91	-	R\$ 79,91	R\$ -	0%
12.1.46	Joelho de redução 90° soldável com bucha laço - 25mm - 1/2", fornecimento e instalação	UN	88,00	R\$ 26,45	R\$ 2.327,48	88,00	88,00	R\$ 2.327,48	R\$ 2.327,48	-	R\$ 2.327,48	R\$ -	0%
12.1.47	Lava soldável com rosca 25mm - 3/4"	UN	15,00	R\$ 5,34	R\$ 80,06	15,00	15,00	R\$ 80,06	R\$ 80,06	-	R\$ 80,06	R\$ -	0%
12.1.48	Lava de redução soldável com bucha laço - 25mm - 1/2", fornecimento e instalação	UN	14,00	R\$ 10,74	R\$ 150,32	14,00	14,00	R\$ 150,32	R\$ 150,32	-	R\$ 150,32	R\$ -	0%
12.1.49	Tê 90 soldável - 25mm, fornecimento e instalação	UN	37,00	R\$ 10,68	R\$ 395,04	37,00	37,00	R\$ 395,04	R\$ 395,04	-	R\$ 395,04	R\$ -	0%
12.1.50	Tê 90 soldável - 32mm, fornecimento e instalação	UN	1,00	R\$ 14,24	R\$ 14,24	1,00	1,00	R\$ 14,24	R\$ 14,24	-	R\$ 14,24	R\$ -	0%
12.1.51	Tê 90 soldável - 50mm, fornecimento e instalação	UN	13,00	R\$ 19,66	R\$ 255,54	13,00	13,00	R\$ 255,54	R\$ 255,54	-	R\$ 255,54	R\$ -	0%
12.1.52	Tê 90 soldável - 60mm, fornecimento e instalação	UN	12,00	R\$ 43,33	R\$ 519,99	12,00	12,00	R\$ 519,99	R\$ 519,99	-	R\$ 519,99	R\$ -	0%
12.1.53	Tê 90 soldável - 75mm, fornecimento e instalação	UN	3,00	R\$ 41,67	R\$ 125,01	3,00	3,00	R\$ 125,01	R\$ 125,01	-	R\$ 125,01	R\$ -	0%
12.1.54	Tê 90 soldável - 85mm, fornecimento e instalação	UN	9,00	R\$ 41,67	R\$ 375,04	9,00	9,00	R\$ 375,04	R\$ 375,04	-	R\$ 375,04	R\$ -	0%
12.1.55	Tê 90 soldável - 110mm, fornecimento e instalação	UN	2,00	R\$ 57,98	R\$ 115,96	2,00	2,00	R\$ 115,96	R\$ 115,96	-	R\$ 115,96	R\$ -	0%
12.1.56	Tê de redução 90 soldável - 32mm - 25mm, fornecimento e instalação	UN	3,00	R\$ 12,39	R\$ 37,17	3,00	3,00	R\$ 37,17	R\$ 37,17	-	R\$ 37,17	R\$ -	0%
12.1.57	Tê de redução 90 soldável - 50mm - 25mm, fornecimento e instalação	UN	28,00	R\$ 17,73	R\$ 496,35	28,00	28,00	R\$ 496,35	R\$ 496,35	-	R\$ 496,35	R\$ -	0%
12.1.58	Tê de redução 90 soldável - 50mm - 32mm, fornecimento e instalação	UN	1,00	R\$ 27,03	R\$ 27,03	1,00	1,00	R\$ 27,03	R\$ 27,03	-	R\$ 27,03	R\$ -	0%
12.1.59	Tê de redução 90 soldável - 75mm - 50mm, fornecimento e instalação	UN	11,00	R\$ 55,84	R\$ 614,25	11,00	11,00	R\$ 614,25	R\$ 614,25	-	R\$ 614,25	R\$ -	0%
12.1.60	Tê de redução 90 soldável - 75mm - 60mm, fornecimento e instalação	UN	5,00	R\$ 55,84	R\$ 279,20	5,00	5,00	R\$ 279,20	R\$ 279,20	-	R\$ 279,20	R\$ -	0%
12.1.61	Tê de redução 90 soldável - 85mm - 60mm, fornecimento e instalação	UN	5,00	R\$ 114,44	R\$ 572,18	5,00	5,00	R\$ 572,18	R\$ 572,18	-	R\$ 572,18	R\$ -	0%
12.1.62	Tê de redução 90 soldável - 85mm - 75mm, fornecimento e instalação	UN	2,00	R\$ 114,44	R\$ 228,87	2,00	2,00	R\$ 228,87	R\$ 228,87	-	R\$ 228,87	R\$ -	0%
12.1.63	Tê redução 90° soldável com bucha laço B central - 25mm - 1/2", fornecimento e instalação	UN	20,00	R\$ 16,63	R\$ 332,60	20,00	20,00	R\$ 332,60	R\$ 332,60	-	R\$ 332,60	R\$ -	0%
12.1.64	Tê soldável com bucha laço bolsa central - 25mm - 3/4", fornecimento e instalação	UN	3,00	R\$ 19,79	R\$ 59,36	3,00	3,00	R\$ 59,36	R\$ 59,36	-	R\$ 59,36	R\$ -	0%

PREFEITURA MUNICIPAL DE CHAPADINHA - MA  
 OBRASERV: Contratação de empresa especializada em serviços de engenharia para conclusão da construção da Creche tipo I, padrão FNDE do Bairro Residencial de José de Sousa Almeida II em Chapadinhama



LOCAL: CHAPADINHA - MA  
 CONCORRÊNCIA 025/2024  
 CONTRATO N°: 0296/2024  
 EMPRESA: IDL EMPREENDIMENTOS LTDA  
 CNPJ: 00.513.233/0001 - 98  
 B.D.I: 31,25%

MEDICÃO: OITAVA  
 Data: 18/11/2025  
 Período: 18/09 a 18/11

PLANILHA DE MEDICÃO

ITEM	DESCRIÇÃO	UND	QUANT.	VALOR UNIT.	TOTAL	QUANTIDADES			FINANCEIRO			SALDO	
						Acumulado Anterior	Médio no Período	Acumulado Total	Acumulado Anterior	Médio no Período	Acumulado Total	Saldo	%
12.1.65	Tê soldavel com rosca bolsa central - 20mm - 1/2"	UN	1,00	R\$ 9,78	R\$ 9,78	1,00	1,00	R\$ 9,78	R\$ 9,78	R\$ 9,78	R\$ -	0%	
12.1.66	Tubo de descarga VDE 38mm, fornecimento e instalação	M2	26,00	R\$ 33,57	R\$ 872,69	26,00	26,00	R\$ 872,69	R\$ 872,69	R\$ 872,69	R\$ -	0%	
12.1.67	Tubo de ligação lano cromado com canopla para vaso sanitario, fornecimento e instalação	un	26,00	R\$ 87,91	R\$ 2.285,62	26,00	26,00	R\$ 2.285,62	R\$ -	R\$ 2.285,62	R\$ -	0%	
<b>12.2</b>	<b>TUBULAÇÕES E CONEXÕES - METAIS</b>				<b>R\$ 7.514,16</b>			<b>R\$ 7.514,16</b>		<b>R\$ 7.514,16</b>	<b>R\$ 0,00</b>	<b>0%</b>	
12.2.1	Registro de esfera 1/2", fornecimento e instalação	UN	1,00	R\$ 37,06	R\$ 37,06	-	1,00	R\$ 37,06	R\$ 37,06	R\$ -R\$	R\$ 0,00	0%	
12.2.2	Registro de gaveta com canopla cromada - 1/2", fornecimento e instalação	UN	1,00	R\$ 136,48	R\$ 136,48	-	1,00	R\$ 136,48	R\$ 136,48	R\$ -	R\$ 0,00	0%	
12.2.3	Registro esfera borboleta bruto PVC - 1/2", fornecimento e instalação	UN	1,00	R\$ 23,23	R\$ 23,23	-	1,00	R\$ 23,23	R\$ 23,23	R\$ -R\$	R\$ 0,00	0%	
12.2.4	Registro bruto de gaveta 2", fornecimento e instalação	UN	8,00	R\$ 104,63	R\$ 837,05	-	8,00	R\$ 837,05	R\$ 837,05	R\$ -R\$	R\$ 0,00	0%	
12.2.5	Registro bruto de gaveta 2 1/2"	UN	2,00	R\$ 236,63	R\$ 473,26	-	2,00	R\$ 473,26	R\$ 473,26	R\$ -R\$	R\$ 0,00	0%	
12.2.6	Registro bruto de gaveta 3", fornecimento e instalação	UN	2,00	R\$ 290,11	R\$ 580,22	-	2,00	R\$ 580,22	R\$ 580,22	R\$ -R\$	R\$ 0,00	0%	
12.2.7	Registro bruto de gaveta 3/4", fornecimento e instalação	UN	2,00	R\$ 76,44	R\$ 152,88	-	2,00	R\$ 152,88	R\$ 152,88	R\$ -R\$	R\$ 0,00	0%	
12.2.8	Registro bruto de gaveta 4", fornecimento e instalação	UN	2,00	R\$ 584,84	R\$ 1.169,68	-	2,00	R\$ 1.169,68	R\$ 1.169,68	R\$ -R\$	R\$ 0,00	0%	
12.2.9	Registro de gaveta com canopla cromada 1", fornecimento e instalação	UN	1,00	R\$ 89,77	R\$ 89,77	-	1,00	R\$ 89,77	R\$ 89,77	R\$ -R\$	R\$ 0,00	0%	
12.2.10	Registro de gaveta com canopla cromada 1 1/2", fornecimento e instalação	UN	5,00	R\$ 136,48	R\$ 682,38	-	5,00	R\$ 682,38	R\$ 682,38	R\$ -R\$	R\$ 0,00	0%	
12.2.11	Registro de gaveta com canopla cromada 3/4", fornecimento e instalação	UN	31,00	R\$ 76,44	R\$ 2.369,57	-	31,00	R\$ 2.369,57	R\$ 2.369,57	R\$ -R\$	R\$ 0,00	0%	
12.2.12	Registro de pressão com canopla cromada 3/4", fornecimento e instalação	UN	15,00	R\$ 64,17	R\$ 962,58	-	15,00	R\$ 962,58	R\$ 962,58	R\$ -R\$	R\$ 0,00	0%	
<b>13</b>	<b>DRENAGEM DE ÁGUAS PLEUVIAIS</b>				<b>R\$ 29.560,18</b>			<b>R\$ 28.633,07</b>		<b>R\$ 28.633,07</b>	<b>R\$ 927,11</b>	<b>0%</b>	
<b>13.1</b>	<b>TUBULAÇÕES DE ÁGUAS PLEUVIAIS</b>				<b>R\$ 17.601,89</b>			<b>R\$ 17.601,89</b>		<b>R\$ 17.601,89</b>	<b>R\$ -</b>	<b>0%</b>	
13.1.1	Tubo de PVC Ø100mm	M	237,27	R\$ 29,46	R\$ 6.989,47	237,27	237,27	R\$ 6.989,47	R\$ 6.989,47	R\$ -R\$	R\$ -	0%	
13.1.2	Tubo de PVC Ø150mm, fornecimento e instalação	M	107,14	R\$ 61,06	R\$ 6.542,01	107,14	107,14	R\$ 6.542,01	R\$ 6.542,01	R\$ -R\$	R\$ -	0%	
13.1.3	Curva curta 90 - 100mm, fornecimento e instalação	UN	52,00	R\$ 40,52	R\$ 2.107,08	52,00	52,00	R\$ 2.107,08	R\$ 2.107,08	R\$ -R\$	R\$ -	0%	
13.1.4	Joelho 45 - 100mm, fornecimento e instalação	UN	26,00	R\$ 41,72	R\$ 1.084,67	26,00	26,00	R\$ 1.084,67	R\$ 1.084,67	R\$ -R\$	R\$ -	0%	
13.1.5	Joelho 90 - 100mm, fornecimento e instalação	UN	4,00	R\$ 40,40	R\$ 161,60	4,00	4,00	R\$ 161,60	R\$ 161,60	R\$ -R\$	R\$ -	0%	
13.1.6	Tê sanitario - 100mm - 100mm, fornecimento e instalação	UN	4,00	R\$ 71,39	R\$ 285,55	4,00	4,00	R\$ 285,55	R\$ 285,55	R\$ -R\$	R\$ -	0%	
13.1.7	Junção simples - 100mm - 100mm, fornecimento e instalação	UN	6,00	R\$ 71,92	R\$ 431,51	6,00	6,00	R\$ 431,51	R\$ 431,51	R\$ -R\$	R\$ -	0%	
<b>13.2</b>	<b>ACESSÓRIOS</b>				<b>R\$ 11.958,29</b>			<b>R\$ 11.031,18</b>		<b>R\$ 11.031,18</b>	<b>R\$ 927,11</b>	<b>0%</b>	
13.2.1	Rolo hemisferico (formato abacaxi) de ferro fundido, Ø100mm	UN	24,00	R\$ 38,63	R\$ 927,11	-	-	R\$ 927,11	R\$ 927,11	R\$ -R\$	R\$ 927,11	100%	
13.2.2	Caixa de areia sem grelha 80x80cm	UN	20,00	R\$ 551,56	R\$ 11.031,18	20,00	20,00	R\$ 11.031,18	R\$ 11.031,18	R\$ -R\$	R\$ -	0%	
<b>14</b>	<b>INSTALAÇÃO SANITÁRIA</b>				<b>R\$ 64.099,31</b>			<b>R\$ 64.099,31</b>		<b>R\$ 64.099,31</b>	<b>R\$ -</b>	<b>0%</b>	
14.1	Tubo de PVC rígido 100mm, fornec e instalação	M	213,06	R\$ 34,72	R\$ 7.397,50	213,06	213,06	R\$ 7.397,50	R\$ 7.397,50	R\$ -R\$	R\$ -	0%	
14.2	Tubo de PVC rígido 40mm, fornec e instalação	M	125,81	R\$ 19,47	R\$ 2.449,11	125,81	125,81	R\$ 2.449,11	R\$ 2.449,11	R\$ -R\$	R\$ -	0%	
14.3	Tubo de PVC rígido 50mm, fornec e instalação	M	136,81	R\$ 17,71	R\$ 2.423,16	136,81	136,81	R\$ 2.423,16	R\$ 2.423,16	R\$ -R\$	R\$ -	0%	
14.4	Tubo de PVC rígido 75mm, fornec e instalação	M	92,42	R\$ 32,84	R\$ 3.035,44	92,42	92,42	R\$ 3.035,44	R\$ 3.035,44	R\$ -R\$	R\$ -	0%	
14.5	Tubo de PVC rígido 150mm, fornec e instalação	M	37,60	R\$ 51,29	R\$ 1.928,33	37,60	37,60	R\$ 1.928,33	R\$ 1.928,33	R\$ -R\$	R\$ -	0%	
14.6	Bucha de vedação PVC lona 50mm-40mm	UN	37,00	R\$ 10,03	R\$ 370,97	37,00	37,00	R\$ 370,97	R\$ 370,97	R\$ -R\$	R\$ -	0%	
14.7	Curva PVC 90º curta - 40mm - fornecimento e instalação	UN	97,00	R\$ 11,77	R\$ 1.141,62	97,00	97,00	R\$ 1.141,62	R\$ 1.141,62	R\$ -R\$	R\$ -	0%	
14.8	Curva PVC 90º curta - 75mm - fornecimento e instalação	UN	23,00	R\$ 65,60	R\$ 1.508,84	23,00	23,00	R\$ 1.508,84	R\$ 1.508,84	R\$ -R\$	R\$ -	0%	
14.9	Joelho PVC 45º 100mm - fornecimento e instalação	UN	7,00	R\$ 26,06	R\$ 182,45	7,00	7,00	R\$ 182,45	R\$ 182,45	R\$ -R\$	R\$ -	0%	
14.10	Joelho PVC 45º 75mm - fornecimento e instalação	UN	4,00	R\$ 21,81	R\$ 87,25	4,00	4,00	R\$ 87,25	R\$ 87,25	R\$ -R\$	R\$ -	0%	
14.11	Joelho PVC 45º 50mm - fornecimento e instalação	UN	62,00	R\$ 14,85	R\$ 920,51	62,00	62,00	R\$ 920,51	R\$ 920,51	R\$ -R\$	R\$ -	0%	
14.12	Joelho PVC 45º 40mm - fornecimento e instalação	UN	49,00	R\$ 9,43	R\$ 462,03	49,00	49,00	R\$ 462,03	R\$ 462,03	R\$ -R\$	R\$ -	0%	
14.13	Joelho PVC 90º 100mm - fornecimento e instalação	UN	26,00	R\$ 25,87	R\$ 672,70	26,00	26,00	R\$ 672,70	R\$ 672,70	R\$ -R\$	R\$ -	0%	

PREFEITURA MUNICIPAL DE CHAPADINHA - MA  
 OBRA/SERV: Contratação de empresa especializada em serviços de engenharia para conclusão da construção da Creche tipo I, padrão FNDE do Bairro Residencial de José de Sousa Almeida II em Chapadinha/MA

LOCAL: CHAPADINHA - MA

CONCURRENCIA 025/2024

CONTRATO Nº: 0296/2024

EMPRESA: IDL EMPREENDIMENTOS LTDA

CNPJ: 00.513.233/0001 - 98

B.D.I.: 31,25%



MEDICÃO: OITAVA

Data: 18/11/2025

Período: 18/09 a 18/11

PLANILHA DE MEDIÇÃO

ITEM	DESCRIÇÃO	UND	QUNT.	VALOR UNIT.	TOTAL	QUANTIDADES			FINANCEIRO			SALDO		%
						Acumulado Anterior	Medido no Período	Acumulado Total	Acumulado Anterior	Medido no Período	Acumulado Total	Saldo		
14.14	Joelho PVC 90º 75mm - fornecimento e instalação	UN	35,00	R\$ 27,20	R\$ 952,03	35,00	-	35,00	R\$ 952,03	R\$ -	R\$ 952,03	R\$ -	R\$ -	0%
14.15	Joelho PVC 90º 50mm - fornecimento e instalação	UN	3,00	R\$ 14,09	R\$ 42,28	3,00	-	3,00	R\$ 42,28	R\$ -	R\$ 42,28	R\$ -	R\$ -	0%
14.16	Joelho PVC 90º 40mm - fornecimento e instalação	UN	19,00	R\$ 9,23	R\$ 175,36	19,00	-	19,00	R\$ 175,36	R\$ -	R\$ 175,36	R\$ -	R\$ -	0%
14.17	Joelho PVC 90 com anel para esgoto secundário - 40mm - 1/2" - fornecimento e instalação	UN	65,00	R\$ 9,23	R\$ 599,90	65,00	-	65,00	R\$ 599,90	R\$ -	R\$ 599,90	R\$ -	R\$ -	0%
14.18	Junção PVC simples 100mm-50mm - fornecimento e instalação	UN	25,00	R\$ 83,69	R\$ 2.092,13	25,00	-	25,00	R\$ 2.092,13	R\$ -	R\$ 2.092,13	R\$ -	R\$ -	0%
14.19	Junção PVC simples 100mm-75mm - fornecimento e instalação	UN	2,00	R\$ 83,69	R\$ 167,37	2,00	-	2,00	R\$ 167,37	R\$ -	R\$ 167,37	R\$ -	R\$ -	0%
14.20	Junção PVC simples 100mm-100mm - fornecimento e instalação	UN	19,00	R\$ 80,98	R\$ 1.538,71	19,00	-	19,00	R\$ 1.538,71	R\$ -	R\$ 1.538,71	R\$ -	R\$ -	0%
14.21	Junção PVC simples 75mm-50mm - fornecimento e instalação	UN	5,00	R\$ 55,09	R\$ 275,47	5,00	-	5,00	R\$ 275,47	R\$ -	R\$ 275,47	R\$ -	R\$ -	0%
14.22	Junção PVC simples 75mm-75mm - fornecimento e instalação	UN	2,00	R\$ 55,09	R\$ 110,19	2,00	-	2,00	R\$ 110,19	R\$ -	R\$ 110,19	R\$ -	R\$ -	0%
14.23	Redução excêntrica PVC 100mm-50mm - fornecimento e instalação	UN	6,00	R\$ 29,18	R\$ 175,08	6,00	-	6,00	R\$ 175,08	R\$ -	R\$ 175,08	R\$ -	R\$ -	0%
14.24	Redução excêntrica PVC 75mm-50mm - fornecimento e instalação	UN	5,00	R\$ 17,64	R\$ 88,22	5,00	-	5,00	R\$ 88,22	R\$ -	R\$ 88,22	R\$ -	R\$ -	0%
14.25	Tê PVC 45º - 40mm - fornecimento e instalação	UN	1,00	R\$ 17,89	R\$ 17,89	1,00	-	1,00	R\$ 17,89	R\$ -	R\$ 17,89	R\$ -	R\$ -	0%
14.26	Tê PVC 90º - 40mm - fornecimento e instalação	UN	19,00	R\$ 17,89	R\$ 339,91	19,00	-	19,00	R\$ 339,91	R\$ -	R\$ 339,91	R\$ -	R\$ -	0%
14.27	Tê PVC sanitário 100mm-50mm - fornecimento e instalação	UN	11,00	R\$ 75,01	R\$ 825,15	11,00	-	11,00	R\$ 825,15	R\$ -	R\$ 825,15	R\$ -	R\$ -	0%
14.28	Tê PVC sanitário 100mm-75mm - fornecimento e instalação	UN	20,00	R\$ 75,01	R\$ 1.500,27	20,00	-	20,00	R\$ 1.500,27	R\$ -	R\$ 1.500,27	R\$ -	R\$ -	0%
14.29	Tê PVC sanitário 150mm-100mm - fornecimento e instalação	UN	2,00	R\$ 140,41	R\$ 280,82	2,00	-	2,00	R\$ 280,82	R\$ -	R\$ 280,82	R\$ -	R\$ -	0%
14.30	Tê PVC sanitário 50mm-50mm - fornecimento e instalação	UN	19,00	R\$ 22,76	R\$ 432,43	19,00	-	19,00	R\$ 432,43	R\$ -	R\$ 432,43	R\$ -	R\$ -	0%
14.31	Tê PVC sanitário 75mm-75mm - fornecimento e instalação	UN	4,00	R\$ 47,78	R\$ 191,14	4,00	-	4,00	R\$ 191,14	R\$ -	R\$ 191,14	R\$ -	R\$ -	0%
14.32	Caixa sifonada 150x150x50mm	UN	19,00	R\$ 47,99	R\$ 911,86	19,00	-	19,00	R\$ 911,86	R\$ -	R\$ 911,86	R\$ -	R\$ -	0%
14.33	Caixa sifonada 150x185x75mm	UN	1,00	R\$ 102,74	R\$ 102,74	1,00	-	1,00	R\$ 102,74	R\$ -	R\$ 102,74	R\$ -	R\$ -	0%
14.34	Caixa de gordura simples - C 37cm	UN	7,00	R\$ 189,99	R\$ 1.329,91	7,00	-	7,00	R\$ 1.329,91	R\$ -	R\$ 1.329,91	R\$ -	R\$ -	0%
14.35	Caixa de inspeção 60x60cm	UN	17,00	R\$ 551,56	R\$ 9.376,51	17,00	-	17,00	R\$ 9.376,51	R\$ -	R\$ 9.376,51	R\$ -	R\$ -	0%
14.36	Caixa de passagem modulada DN 30cm	UN	1,00	R\$ 423,44	R\$ 423,44	1,00	-	1,00	R\$ 423,44	R\$ -	R\$ 423,44	R\$ -	R\$ -	0%
14.37	Raio sifonado, PVC 100x100x40mm	UN	30,00	R\$ 17,60	R\$ 528,01	30,00	-	30,00	R\$ 528,01	R\$ -	R\$ 528,01	R\$ -	R\$ -	0%
14.38	Terminal de Ventilação 50mm	UN	39,00	R\$ 17,71	R\$ 690,76	39,00	-	39,00	R\$ 690,76	R\$ -	R\$ 690,76	R\$ -	R\$ -	0%
14.39	Sundilouro em alvenaria 2,40x 2,40 m	UN	1,00	R\$ 7.867,75	R\$ 7.867,75	1,00	-	1,00	R\$ 7.867,75	R\$ -	R\$ 7.867,75	R\$ -	R\$ -	0%
14.40	Fossa septica 2,30 x 2,30 m	UN	1,00	R\$ 10.484,07	R\$ 10.484,07	1,00	-	1,00	R\$ 10.484,07	R\$ -	R\$ 10.484,07	R\$ -	R\$ -	0%
15	<b>LOUÇAS METAIS</b>				<b>R\$ 90.769,94</b>				<b>R\$ 12.794,64</b>	<b>R\$ 9.086,10</b>	<b>R\$ 21.880,74</b>	<b>R\$ 68.889,20</b>		
15.1	Bacia Sanitária Vogue Plus, Linha Conforto com abertura, cor Branco Gelo, código P 51, DEC'A, ou equivalente p/ de descarga, com acessórios, bolsa de borracha para ligico, tubo pvc ligico - fornecimento e instalação	UN	2,00	R\$ 1.201,19	R\$ 2.402,37	-	-	-	R\$ -	R\$ -	R\$ -	R\$ -	R\$ 2.402,37	100%
15.2	Bacia Sanitária Convencional, código Izp P 11, DEC'A, ou equivalente com acessórios- fornecimento e instalação	UN	4,00	R\$ 315,16	R\$ 1.260,64	-	-	-	R\$ -	R\$ -	R\$ -	R\$ -	R\$ 1.260,64	100%
15.3	Bacia Sanitária Convencional, código Izp P 11, DEC'A, ou equivalente com acessórios- fornecimento e instalação	UN	20,00	R\$ 570,36	R\$ 11.407,28	-	-	-	R\$ -	R\$ -	R\$ -	R\$ -	R\$ 11.407,28	100%
15.4	Valvula de descarga 1/2", com registro, acabamento em metal cromado - fornecimento e instalação	UN	26,00	R\$ 381,86	R\$ 9.928,39	26,00	-	26,00	R\$ 9.928,39	R\$ -	R\$ 9.928,39	R\$ -	R\$ -	0%
15.5	Cuba de Embutir Oval cor Branco Gelo, código L 37 DEC'A, ou equivalente, em bancada e complementos (válvula, sifão e engate flexível cromados), exceto torneira	UN	22,00	R\$ 152,44	R\$ 3.353,60	-	22,00	22,00	R\$ -	R\$ 3.353,60	R\$ -	R\$ -	R\$ 3.353,60	0%
15.6	Cuba Industrial 50x40 profundidade 30 – HIDRONOX, ou equivalente, com sifão em metal cromado 1 1/2x1 1/2", válvula em metal cromado tipo americana 3 1/2"x1 1/2" para pia - fornecimento e instalação	UN	3,00	R\$ 227,43	R\$ 682,29	-	-	-	R\$ -	R\$ -	R\$ -	R\$ -	R\$ 682,29	100%

PREFEITURA MUNICIPAL DE CHAPADINHA - MA  
 OBRA/SERV: Contratação de empresa especializada em serviços de engenharia para conclusão da construção da Creche tipo I, padrão FNDE do Bairro Residencial de José de Sousa Almeida II em Chapadinha/MA

LOCAL: CHAPADINHA - MA

CONCORRÊNCIA 02/51/2024

CONTRATO Nº: 0296/2024

EMPRESA: IDL EMPREENDIMENTOS LTDA

CNPJ: 00.513.233/0001 - 98

B.D.I.: 31,25%



MEDIÇÃO: OITAVA

Data: 18/11/2025

Período: 18/09 a 18/11

PLANILHA DE MEDIÇÃO

ITEM	DESCRIÇÃO	UND	QUANT.	VALOR UNIT.	TOTAL	QUANTIDADES			FINANCEIRO			SALDO	
						Acumulado Anterior	Medido no Período	Acumulado Total	Acumulado Anterior	Medido no Período	Acumulado Total	Saldo	%
15.7	Cuba Inox Embutir 40x34x17cm, cuba 3, bacia aço inoxidável, com válvula, FRÂNKE, ou equivalente, com sifão em metal cromado 1,1/2x1,1/2", válvula em metal cromado tipo americana 3,1/2x1,1/2" para pia - fornecimento e instalação	UN	15,00	R\$ 573,25	R\$ 8.598,75	5,00	10,00	15,00	R\$ 2.866,25	R\$ 5.732,50	R\$ 8.598,75	R\$ -	0%
15.8	Banheira Embutir em plástico tipo PVC, 77x45x20cm, Burigotto ou equivalente	UN	4,00	R\$ 705,11	R\$ 2.820,44	-	-	-	R\$ -	R\$ -	R\$ -	R\$ 2.820,44	100%
15.9	Lavatório de canto suspenso com mesa, linha Izy código L101.17, DECA ou equivalente, com válvula, sifão e engate Flexivel cromados	UN	4,00	R\$ 216,31	R\$ 865,23	-	-	-	R\$ -	R\$ -	R\$ 865,23	R\$ -	100%
15.10	Lavatório pequeno Ravenna/Izy cor Branco gelo, com coluna suspensa, código L915 DECA ou equivalente	UN	6,00	R\$ 326,14	R\$ 1.956,83	-	-	-	R\$ -	R\$ -	R\$ 1.956,83	R\$ -	100%
15.11	Tanque Grande (40 L) cor Branco Gelo, código TQ.03, DECA ou equivalente incluso torneira cromada	UN	7,00	R\$ 745,75	R\$ 5.220,24	-	-	-	R\$ -	R\$ -	R\$ 5.220,24	R\$ -	100%
15.12	Chuveiro Maxi Duchia, LORENZETTI, com Mangueira plástica/desviador para duchas elétricas, código 8010-A, LORENZETTI, ou equivalente	UN	15,00	R\$ 107,55	R\$ 1.613,20	-	-	-	R\$ -	R\$ -	R\$ 1.613,20	R\$ -	100%
15.13	Assento Políester com abertura frontal Vogue Plus, Linha Conforto, cor Branco Gelo, código AP-52, DECA, ou equivalente	UN	2,00	R\$ 31,35	R\$ 62,70	-	-	-	R\$ -	R\$ -	R\$ 62,70	R\$ -	100%
15.14	Assento plástico Izy, código AP-01, DECA	UN	4,00	R\$ 31,35	R\$ 125,40	-	-	-	R\$ -	R\$ -	R\$ 125,40	R\$ -	100%
15.15	Papelaria Metálica Linha Izy, código 2020.C37, DECA ou equivalente	UN	26,00	R\$ 76,09	R\$ 1.978,34	-	-	-	R\$ -	R\$ -	R\$ 1.978,34	R\$ -	100%
15.16	Ducha Higiênica com registro e derivação Izy, código 1984.C37, ACT CR, DECA, ou equivalente	M2	4,00	R\$ 261,75	R\$ 1.046,98	-	-	-	R\$ -	R\$ -	R\$ 1.046,98	R\$ -	100%
15.17	Torneira elétrica Lorenzazy, LORENZETTI ou equivalente	UN	2,00	R\$ 179,29	R\$ 358,57	-	-	-	R\$ -	R\$ -	R\$ 358,57	R\$ -	100%
15.18	Torneira elétrica Fortri Maxi, com mangueira plástica, código 79004, LORENZETTI ou equivalente	UN	4,00	R\$ 179,29	R\$ 717,15	-	-	-	R\$ -	R\$ -	R\$ 717,15	R\$ -	100%
15.19	Torneira Acabamento para registro pequeno Linha Izy, código 4900.C37.PQ, DECA ou equivalente (para chuveiros), Deca ou equivalente	UN	15,00	R\$ 185,43	R\$ 2.781,49	-	-	-	R\$ -	R\$ -	R\$ 2.781,49	R\$ -	100%
15.20	Torneira para cozinha de mesa bica móvel Izy, código 1167.C37, DECA, ou equivalente	UN	15,00	R\$ 185,43	R\$ 2.781,49	-	-	-	R\$ -	R\$ -	R\$ 2.781,49	R\$ -	100%
15.21	Torneira de parede de uso geral para jardim ou mangue	UN	11,00	R\$ 20,95	R\$ 230,43	-	-	-	R\$ -	R\$ -	R\$ 230,43	R\$ -	100%
15.22	Torneira para lavatório de mesa bica baixa Izy, código 1193.C37, Deca ou equivalente	UN	32,00	R\$ 106,77	R\$ 3.416,69	-	-	-	R\$ -	R\$ -	R\$ 3.416,69	R\$ -	100%
15.23	Dispenser Saboneteira Linha Excellence, código 7009, Melhoramentos ou equivalente	UN	26,00	R\$ 113,85	R\$ 2.960,22	-	-	-	R\$ -	R\$ -	R\$ 2.960,22	R\$ -	100%
15.24	Dispenser Toalha Linha Excellence, código 7007, Melhoramentos ou equivalente	UN	22,00	R\$ 113,85	R\$ 2.504,80	-	-	-	R\$ -	R\$ -	R\$ 2.504,80	R\$ -	100%
15.25	Cabide metálico Izy, código 2060.C37, Deca ou equivalente	UN	16,00	R\$ 65,24	R\$ 1.043,90	-	-	-	R\$ -	R\$ -	R\$ 1.043,90	R\$ -	100%
15.26	Barra de apoio, Linha conforto, código 2310.1080.ESC, aço inox polido, DECA, ou equivalente	UN	8,00	R\$ 374,82	R\$ 2.998,57	-	-	-	R\$ -	R\$ -	R\$ 2.998,57	R\$ -	100%
15.27	Barra de apoio de canto para lavatório, aço inox polido, Celire ou equivalente	un	4,00	R\$ 183,02	R\$ 732,07	-	-	-	R\$ -	R\$ -	R\$ 732,07	R\$ -	100%
15.28	Barra de apoio de chuveiro PNE, em "L", Linha conforto código 2335.I.ESC	UN	1,00	R\$ 732,37	R\$ 732,37	-	-	-	R\$ -	R\$ -	R\$ 732,37	R\$ -	100%
15.29	Cadeira articulada para banho, fornecimento e instalação	UN	1,00	R\$ 1.226,87	R\$ 1.226,87	-	-	-	R\$ -	R\$ -	R\$ 1.226,87	R\$ -	100%
15.30	Gancho metálico para moedas, fornecimento e instalação	UN	188,00	R\$ 66,80	R\$ 12.588,40	-	-	-	R\$ -	R\$ -	R\$ 12.588,40	R\$ -	100%
15.31	Barra metálica com pintura azul para proteção dos espelhos e chuveiro infantil d=114"	M	20,60	R\$ 116,71	R\$ 2.404,24	-	-	-	R\$ -	R\$ -	R\$ 2.404,24	R\$ -	100%

PREFEITURA MUNICIPAL DE CHAPADINHA - MA  
 OBRAS/SERV: Contratação de empresa especializada em serviços de engenharia para conclusão da construção da Creche tipo I, padrão FNDE do Bairro Residencial de José de Sousa Almeida II em Chapadinhã/MA  
 LOCAL: CHAPADINHA - MA  
 CONTRATO Nº: 0296/2024  
 CONCORRÊNCIA 0295/2024  
 EMPRESA: IDL EMPREENDIMENTOS LTDA  
 CNPJ: 00.513.233/0001 - 98  
 B.D.I: 31,25%



MEDIÇÃO: OITAVA  
 Data: 18/11/2025  
 Período: 18/09 a 18/11

PLANILHA DE MEDIÇÃO

ITEM	DESCRIÇÃO	UND	QUANT.	VALOR UNIT.	TOTAL	QUANTIDADES			FINANCEIRO			SALDO			
						Acumulado Anterior	Medido no Período	Acumulado Total	Acumulado Anterior	Medido no Período	Acumulado Total	Saldo	%		
16	INSTALAÇÃO DE GÁS COMBUSTÍVEL				R\$ 5.605,01										
16.1	Abertura para Central de GLP, em concreto	M3	1,42	R\$ 479,42	R\$ 680,77	-	-	-	R\$ 3.348,12	R\$ -	R\$ 3.348,12	R\$ 2.256,89	R\$ 680,77	100%	
16.2	Tela metálica para ventilação com requadro em alumínio	m2	0,16	R\$ 446,20	R\$ 71,39	-	-	-	R\$ -	R\$ -	R\$ -	R\$ -	R\$ 71,39	100%	
16.3	Tubo de Aço Galvanizado O 3/4", inclusive conexões	M	43,00	R\$ 39,17	R\$ 1.684,20	43,00	-	43,00	R\$ 1.684,20	R\$ -	R\$ 1.684,20	R\$ -	R\$ -	0%	
16.4	Envolvimento de concreto - 3cm	M	42,00	R\$ 19,32	R\$ 811,31	42,00	-	42,00	R\$ 811,31	R\$ -	R\$ 811,31	R\$ -	R\$ -	0%	
16.5	Fita anticorrosiva 5cmx50cm (2 camadas)	M	3,00	R\$ 7,53	R\$ 22,65	3,00	-	3,00	R\$ 22,65	R\$ -	R\$ 22,65	R\$ -	R\$ -	0%	
16.6	Valvula esfera O 3/4" NPT 300	UN	4,00	R\$ 43,88	R\$ 175,52	4,00	-	4,00	R\$ 175,52	R\$ -	R\$ 175,52	R\$ -	R\$ -	0%	
16.7	União 3/4" NPT 300	UN	3,00	R\$ 50,01	R\$ 150,02	3,00	-	3,00	R\$ 150,02	R\$ -	R\$ 150,02	R\$ -	R\$ -	0%	
16.8	Niple 3/4" NPT 300	UN	6,00	R\$ 22,67	R\$ 136,02	6,00	-	6,00	R\$ 136,02	R\$ -	R\$ 136,02	R\$ -	R\$ -	0%	
16.9	Niple 1/2" NPT 300	UN	4,00	R\$ 14,53	R\$ 58,12	4,00	-	4,00	R\$ 58,12	R\$ -	R\$ 58,12	R\$ -	R\$ -	0%	
16.10	Niple 1/4" NPT 300	UN	4,00	R\$ 17,33	R\$ 69,31	4,00	-	4,00	R\$ 69,31	R\$ -	R\$ 69,31	R\$ -	R\$ -	0%	
16.11	Tê redução 3/4"x1/2"	UN	1,00	R\$ 36,58	R\$ 36,58	1,00	-	1,00	R\$ 36,58	R\$ -	R\$ 36,58	R\$ -	R\$ -	0%	
16.12	Redução 1/2" x 1/4"	UN	1,00	R\$ 31,15	R\$ 31,15	1,00	-	1,00	R\$ 31,15	R\$ -	R\$ 31,15	R\$ -	R\$ -	0%	
16.13	Lavra de redução 3/4" x 1/2"	UN	2,00	R\$ 24,57	R\$ 49,14	2,00	-	2,00	R\$ 49,14	R\$ -	R\$ 49,14	R\$ -	R\$ -	0%	
16.14	Lavra de redução 1/4" x 1/2"	UN	2,00	R\$ 37,05	R\$ 74,10	2,00	-	2,00	R\$ 74,10	R\$ -	R\$ 74,10	R\$ -	R\$ -	0%	
16.15	Isolho 1/2" NPT 300	UN	2,00	R\$ 25,00	R\$ 50,00	2,00	-	2,00	R\$ 50,00	R\$ -	R\$ 50,00	R\$ -	R\$ -	0%	
16.16	Regulador 1" estagio com manometro	UN	1,00	R\$ 415,00	R\$ 415,00	1,00	-	1,00	R\$ 415,00	R\$ -	R\$ 415,00	R\$ -	R\$ -	100%	
16.17	Caixa com regulador 2º estagio (instalação gás)	UN	2,00	R\$ 455,37	R\$ 910,73	2,00	-	2,00	R\$ 910,73	R\$ -	R\$ 910,73	R\$ -	R\$ -	100%	
16.18	Placa de sinalização em pvc cod 1 - (388x348) Proibido fumar	UN	1,00	R\$ 37,00	R\$ 37,00	-	-	-	R\$ -	R\$ -	R\$ -	R\$ 37,00	R\$ -	100%	
16.19	Placa de sinalização em pvc cod 6 - (388x348) Perigo inflamável	UN	1,00	R\$ 37,00	R\$ 37,00	-	-	-	R\$ -	R\$ -	R\$ -	R\$ 37,00	R\$ -	100%	
16.20	Manometro 0 a 300 psi - conexão 1/4" BSP	M	1,00	R\$ 50,00	R\$ 50,00	-	-	-	R\$ -	R\$ -	R\$ -	R\$ 50,00	R\$ -	100%	
16.21	Mangueira Flexível	M	2,00	R\$ 27,50	R\$ 55,00	-	-	-	R\$ -	R\$ -	R\$ -	R\$ 55,00	R\$ -	100%	
17	SISTEMA DE PROTEÇÃO CONTRA INCÊNDIO				R\$ 46.024,14				R\$ 44.688,28	R\$ -	R\$ 44.688,28	R\$ 1.335,86	R\$ -	0%	
17.1	Extintor ABC - 6KG	UN	7,00	R\$ 239,72	R\$ 1.678,05	7,00	-	7,00	R\$ 1.678,05	R\$ -	R\$ 1.678,05	R\$ -	R\$ -	0%	
17.2	Extintor CO2 - 6KG	UN	1,00	R\$ 679,72	R\$ 679,72	1,00	-	1,00	R\$ 679,72	R\$ -	R\$ 679,72	R\$ -	R\$ -	0%	
17.3	Cotovelo 45º galvanizado 2 1/2"	UN	2,00	R\$ 144,33	R\$ 288,66	2,00	-	2,00	R\$ 288,66	R\$ -	R\$ 288,66	R\$ -	R\$ -	0%	
17.4	Cotovelo 90º galvanizado 2 1/2"	UN	7,00	R\$ 144,33	R\$ 1.010,33	7,00	-	7,00	R\$ 1.010,33	R\$ -	R\$ 1.010,33	R\$ -	R\$ -	0%	
17.5	Tubo aço carbono 2 1/2"	M	1,25	R\$ 110,83	R\$ 138,54	1,25	-	1,25	R\$ 138,54	R\$ -	R\$ 138,54	R\$ -	R\$ -	0%	
17.6	Niple duplo aço galvanizado 2 1/2"	UN	10,00	R\$ 76,14	R\$ 761,35	10,00	-	10,00	R\$ 761,35	R\$ -	R\$ 761,35	R\$ -	R\$ -	0%	
17.7	Tê aço galvanizado 2 1/2"	UN	4,00	R\$ 200,78	R\$ 803,12	4,00	-	4,00	R\$ 803,12	R\$ -	R\$ 803,12	R\$ -	R\$ -	0%	
17.8	Tubo aço galvanizado 65mm - 2 1/2" 1/2"	M	65,27	R\$ 106,82	R\$ 6.971,87	65,27	-	65,27	R\$ 6.971,87	R\$ -	R\$ 6.971,87	R\$ -	R\$ -	0%	
17.9	Adaptador storz - rosca internas 2 1/2"	UN	3,00	R\$ 925,90	R\$ 925,90	3,00	-	3,00	R\$ 925,90	R\$ -	R\$ 925,90	R\$ -	R\$ -	0%	
17.10	Caixa para abrigo de mangueira - 90x60x25 cm	UN	2,00	R\$ 2.192,97	R\$ 4.385,94	2,00	-	2,00	R\$ 4.385,94	R\$ -	R\$ 4.385,94	R\$ -	R\$ -	0%	
17.11	Chave para conexão de mangueira tipo storz engate rápido - dupla 1 1/2" x 1 1/2"	UN	3,00	R\$ 26,80	R\$ 80,40	3,00	-	3,00	R\$ 80,40	R\$ -	R\$ 80,40	R\$ -	R\$ -	0%	
17.12	Esquadro lato soldo 1 1/2" 16mm	un	3,00	R\$ 238,68	R\$ 716,05	3,00	-	3,00	R\$ 716,05	R\$ -	R\$ 716,05	R\$ -	R\$ -	0%	
17.13	Mangueiras de incêndio de nylon - 1 1/2" 16mm	UN	6,00	R\$ 711,00	R\$ 4.266,00	6,00	-	6,00	R\$ 4.266,00	R\$ -	R\$ 4.266,00	R\$ -	R\$ -	0%	
17.14	Niple paralelo em ferro malaxado 2 1/2"	UN	3,00	R\$ 90,32	R\$ 270,97	3,00	-	3,00	R\$ 270,97	R\$ -	R\$ 270,97	R\$ -	R\$ -	0%	
17.15	Redução giratoria tipo Storz - 2 1/2" x 1 1/2"	un	3,00	R\$ 299,25	R\$ 777,76	3,00	-	3,00	R\$ 777,76	R\$ -	R\$ 777,76	R\$ -	R\$ -	0%	
17.16	Resistor alôco 2 1/2" 45º	un	3,00	R\$ 316,40	R\$ 949,21	3,00	-	3,00	R\$ 949,21	R\$ -	R\$ 949,21	R\$ -	R\$ -	0%	
17.17	TAMPAO STORZ COM CORRENTE 2 1/2", INCLUSO MATERIAL E INSTALAÇÃO	UN	1,00	R\$ 116,99	R\$ 116,99	1,00	-	1,00	R\$ 116,99	R\$ -	R\$ 116,99	R\$ -	R\$ -	0%	
17.18	Tampão de Fôfo 50x50cm	UN	1,00	R\$ 393,60	R\$ 393,60	1,00	-	1,00	R\$ 393,60	R\$ -	R\$ 393,60	R\$ -	R\$ -	0%	
17.19	Resistor buito de gaveta insular 2 1/2"	UN	5,00	R\$ 206,67	R\$ 1.033,37	5,00	-	5,00	R\$ 1.033,37	R\$ -	R\$ 1.033,37	R\$ -	R\$ -	0%	
17.20	Valvula de retenção vertical 2 1/2"	UN	2,00	R\$ 213,46	R\$ 426,92	2,00	-	2,00	R\$ 426,92	R\$ -	R\$ 426,92	R\$ -	R\$ -	0%	
17.21	União assento de ferro conico macho-femea 2 1/2"	UN	4,00	R\$ 218,38	R\$ 873,53	4,00	-	4,00	R\$ 873,53	R\$ -	R\$ 873,53	R\$ -	R\$ -	0%	



PLANILHA DE MEDIÇÃO

ITEM	DESCRIÇÃO	UND	QUANT.	VALOR UNIT.	TOTAL	QUANTIDADES			FINANCEIRO			SALDO		
						Acumulado Anterior	Medido no Período	Acumulado Total	Acumulado Anterior	Medido no Período	Acumulado Total	Saldo	%	
17.22	Luminária de emergência de blocos autônomos de LED, com autonomia de 2h	UN	40,00	R\$ 18,78	R\$ 751,38	-	-	-	R\$ -	R\$ -	R\$ 751,38	R\$ -	R\$ -	100%
17.23	Marcação no Piso - 1 x 1m para extintor	M2	8,00	R\$ 4,96	R\$ 39,69	-	-	-	R\$ -	R\$ -	R\$ 39,69	R\$ -	R\$ -	100%
17.24	Marcação no Piso - 1 x 1m para hidrante	M2	3,00	R\$ 4,96	R\$ 14,88	-	-	-	R\$ -	R\$ -	R\$ 14,88	R\$ -	R\$ -	100%
17.25	Conjunto motobomba	un	2,00	R\$ 8.570,00	R\$ 17.140,00	2,00	-	2,00	R\$ 17.140,00	R\$ -	R\$ 17.140,00	R\$ -	R\$ -	0%
17.26	Placa de sinalização em pvc cod 25 - (200x200) Hidrante de incêndio	UN	2,00	R\$ 17,06	R\$ 34,11	-	-	-	R\$ -	R\$ -	R\$ 34,11	R\$ -	R\$ -	100%
17.27	Placa de sinalização em pvc cod 12 e 13 - (250x125) Saida de emergência	UN	14,00	R\$ 21,14	R\$ 295,93	-	-	-	R\$ -	R\$ -	R\$ 295,93	R\$ -	R\$ -	100%
17.28	Placa de sinalização em pvc cod 17 - (250x125) Mensagem "Saida"	UN	3,00	R\$ 21,14	R\$ 63,41	-	-	-	R\$ -	R\$ -	R\$ 63,41	R\$ -	R\$ -	100%
17.29	Placa de sinalização em pvc cod 23 - (200x200) Extintor de Incêndio	UN	8,00	R\$ 17,06	R\$ 136,46	-	-	-	R\$ -	R\$ -	R\$ 136,46	R\$ -	R\$ -	100%
18	INSTALAÇÕES ELÉTRICAS - 220V				R\$ 234.630,64				R\$ 137.446,70	R\$ 12.335,21	R\$ 149.781,91	R\$ 84.848,73	R\$ 5.090,00	
18.1	CENTRO DE DISTRIBUIÇÃO				R\$ 5.090,00				R\$ -	R\$ -	R\$ -	R\$ -	R\$ -	
18.1.1	Quadro de Distribuição de embutir, completo, (para 08 disjuntores monopolares, com barramento para as fases, neutro e para proteção, metálico, pintura eletrostática epoxi cor bege, c/ porta, trinco e acessórios)	UN	3,00	R\$ 364,16	R\$ 1.092,47	-	-	-	R\$ -	R\$ -	R\$ 1.092,47	R\$ -	R\$ -	100%
18.1.2	Quadro de Distribuição de embutir, completo, (para 18 disjuntores monopolares, com barramento para as fases, neutro e para proteção, metálico, pintura eletrostática epoxi cor bege, c/ porta, trinco e acessórios)	UN	1,00	R\$ 501,59	R\$ 501,59	-	-	-	R\$ -	R\$ -	R\$ 501,59	R\$ -	R\$ -	100%
18.1.3	Quadro de Distribuição de embutir, completo, (para 24 disjuntores monopolares, com barramento para as fases, neutro e para proteção, metálico, pintura eletrostática epoxi cor bege, c/ porta, trinco e acessórios)	UN	3,00	R\$ 526,13	R\$ 1.578,40	-	-	-	R\$ -	R\$ -	R\$ 1.578,40	R\$ -	R\$ -	100%
18.1.4	Quadro de Distribuição de embutir, completo, (para 50 disjuntores monopolares, com barramento para as fases, neutro e para proteção, metálico, pintura eletrostática epoxi cor bege, c/ porta, trinco e acessórios)	UN	2,00	R\$ 869,30	R\$ 1.738,60	-	-	-	R\$ -	R\$ -	R\$ 1.738,60	R\$ -	R\$ -	100%
18.1.5	Quadro de medição - fornecimento e instalação	UN	1,00	R\$ 178,94	R\$ 178,94	-	-	-	R\$ -	R\$ -	R\$ 178,94	R\$ -	R\$ -	100%
18.2	DISJUNTORES				R\$ 10.341,11				R\$ -	R\$ -	R\$ 10.341,11	R\$ -	R\$ -	
18.2.1	Disjuntor unipolar termomagnético 10A	UN	22,00	R\$ 9,48	R\$ 208,46	-	-	-	R\$ -	R\$ -	R\$ 208,46	R\$ -	R\$ -	100%
18.2.2	Disjuntor unipolar termomagnético 16A	UN	7,00	R\$ 10,96	R\$ 76,73	-	-	-	R\$ -	R\$ -	R\$ 76,73	R\$ -	R\$ -	100%
18.2.3	Disjuntor unipolar termomagnético 20A	UN	19,00	R\$ 11,75	R\$ 223,22	-	-	-	R\$ -	R\$ -	R\$ 223,22	R\$ -	R\$ -	100%
18.2.4	Disjuntor unipolar termomagnético 25A	UN	26,00	R\$ 11,75	R\$ 305,47	-	-	-	R\$ -	R\$ -	R\$ 305,47	R\$ -	R\$ -	100%
18.2.5	Disjuntor unipolar termomagnético 32A	UN	10,00	R\$ 13,70	R\$ 137,04	-	-	-	R\$ -	R\$ -	R\$ 137,04	R\$ -	R\$ -	100%
18.2.6	Disjuntor unipolar termomagnético 40A	UN	1,00	R\$ 19,29	R\$ 19,29	-	-	-	R\$ -	R\$ -	R\$ 19,29	R\$ -	R\$ -	100%
18.2.7	Disjuntor tripolar termomagnético 10A	UN	1,00	R\$ 57,41	R\$ 57,41	-	-	-	R\$ -	R\$ -	R\$ 57,41	R\$ -	R\$ -	100%
18.2.8	Disjuntor tripolar termomagnético 25A	UN	4,00	R\$ 52,00	R\$ 207,99	-	-	-	R\$ -	R\$ -	R\$ 207,99	R\$ -	R\$ -	100%
18.2.9	Disjuntor tripolar termomagnético 32A	UN	2,00	R\$ 70,65	R\$ 141,30	-	-	-	R\$ -	R\$ -	R\$ 141,30	R\$ -	R\$ -	100%
18.2.10	Disjuntor tripolar termomagnético 80A	un	8,00	R\$ 130,52	R\$ 1.044,19	-	-	-	R\$ -	R\$ -	R\$ 1.044,19	R\$ -	R\$ -	100%
18.2.11	Disjuntor tripolar termomagnético 175A	UN	1,00	R\$ 551,55	R\$ 551,55	-	-	-	R\$ -	R\$ -	R\$ 551,55	R\$ -	R\$ -	100%
18.2.12	Disjuntor tripolar termomagnético 225A	UN	1,00	R\$ 881,57	R\$ 881,57	-	-	-	R\$ -	R\$ -	R\$ 881,57	R\$ -	R\$ -	100%
18.2.13	Interruptor bipolar DR - 100A	UN	3,00	R\$ 238,62	R\$ 715,86	-	-	-	R\$ -	R\$ -	R\$ 715,86	R\$ -	R\$ -	100%
18.2.14	Interruptor bipolar DR - 25A	UN	3,00	R\$ 158,16	R\$ 474,49	-	-	-	R\$ -	R\$ -	R\$ 474,49	R\$ -	R\$ -	100%
18.2.15	Interruptor bipolar DR - 63A	UN	1,00	R\$ 268,67	R\$ 268,67	-	-	-	R\$ -	R\$ -	R\$ 268,67	R\$ -	R\$ -	100%
18.2.16	Interruptor bipolar DR - 80A	UN	1,00	R\$ 268,67	R\$ 268,67	-	-	-	R\$ -	R\$ -	R\$ 268,67	R\$ -	R\$ -	100%
18.2.17	Dispositivo de proteção contra surto - 175V - 40KA	UN	28,00	R\$ 132,20	R\$ 3.701,60	-	-	-	R\$ -	R\$ -	R\$ 3.701,60	R\$ -	R\$ -	100%

PREFEITURA MUNICIPAL DE CHAPADINHA - MA

OBRA/SERV: Contratação de empresa especializada em serviços de engenharia para conclusão da construção da Creche tipo I, padrão FNDE do Bairro Residencial de José de Sousa Almeida II em Chapadinha/MA

LOCAL: CHAPADINHA - MA

CONCORRENCIA 02/5/2024

CONTRATO Nº: 0296/2024

EMPRESA: IDL EMPREENDIMENTOS LTDA

CNPJ: 00.513.233/0001 - 98

B.D.I.: 31,25%



MEDIÇÃO: OITAVA

Data: 18/11/2025

Período: 18/09 a 18/11

ITEM	DESCRIÇÃO	UND	QUANT.	VALOR UNIT.	TOTAL	QUANTIDADES			FINANCEIRO			SALDO			
						Acumulado Anterior	Medido no Período	Acumulado Total	Acumulado Anterior	Medido no Período	Acumulado Total	Saldo	%		
18.2.18	Dispositivo de proteção contra surto - 175V - 80KA	UN	8,00	R\$ 132,20	R\$ 1.057,60	-	-	-	-	-	-	R\$ 1.057,60	100%		
18.3	ELETRODUTOS E ACESSÓRIOS			R\$	43.669,71				29.821,26	-	-	R\$ 29.821,26	13.848,45		
18.3.1	Eletroduto PVC flexível corrugado reforçado, Ø200mm (DN 3/4"), inclusive conexões	M	559,40	R\$ 10,39	R\$ 5.810,18	559,40		5.810,18	R\$ 5.810,18			R\$ 5.810,18			
18.3.2	Descrição personalizada (Opcional): Eletroduto PVC flexível corrugado reforçado, Ø25mm (DN 1"), inclusive conexões	M	298,90	R\$ 25,08	R\$ 7.496,47	298,90		7.496,47	R\$ 7.496,47			R\$ 7.496,47			
18.3.3	Eletroduto PVC flexível corrugado reforçado, Ø160mm (DN 1/2"), inclusive conexões	M	6,00	R\$ 10,39	R\$ 62,32	6,00		62,32	R\$ 62,32			R\$ 62,32			
18.3.4	Eletroduto PVC flexível corrugado reforçado, Ø32mm (DN 1/4"), inclusive conexões	M	241,80	R\$ 25,08	R\$ 6.064,39	241,80		6.064,39	R\$ 6.064,39			R\$ 6.064,39			
18.3.5	Eletroduto PVC flexível rígido roseável, Ø40mm (DN 1 1/2"), inclusive conexões	M	15,60	R\$ 9,20	R\$ 143,58	15,60		143,58	R\$ 143,58			R\$ 143,58			
18.3.6	Eletroduto PVC flexível rígido roseável, Ø50mm (DN 2"), inclusive conexões	M	14,70	R\$ 9,20	R\$ 135,30	14,70		135,30	R\$ 135,30			R\$ 135,30			
18.3.7	Eletroduto Aço Galvanizado DN 25mm (1"), inclusive conexões	M	164,60	R\$ 32,30	R\$ 5.317,04	-		-	R\$ -			R\$ 5.317,04	100%		
18.3.8	Eletroduto Aço Galvanizado DN 32mm (1 1/4"), inclusive conexões	M	68,60	R\$ 42,85	R\$ 2.939,54	-		-	R\$ -			R\$ 2.939,54	100%		
18.3.9	Eletroduto Aço Galvanizado DN 100mm (2"), inclusive conexões	M	2,30	R\$ 64,05	R\$ 147,31	-		-	R\$ -			R\$ 147,31	100%		
18.3.10	Eletroduto Aço Galvanizado DN 62mm (2 1/2"), inclusive conexões	M	3,50	R\$ 89,08	R\$ 311,76	-		-	R\$ -			R\$ 311,76	100%		
18.3.11	Eletroduto Aço Galvanizado DN 125mm (3"), inclusive conexões	M	21,90	R\$ 91,99	R\$ 2.014,54	-		-	R\$ -			R\$ 2.014,54	100%		
18.3.12	Caixa de passagem 30x30cm em alvenaria com tampa de ferro fundido tipo leve	UN	17,00	R\$ 194,89	R\$ 3.313,14	9,00		9,00	R\$ 1.754,01			R\$ 1.754,01	47%		
18.3.13	Caixa de passagem 40x40cm em alvenaria com tampa de ferro fundido tipo leve	UN	17,00	R\$ 194,89	R\$ 3.313,14	9,00		9,00	R\$ 1.754,01			R\$ 1.754,01	47%		
18.3.14	Caixa inspeção aterramento 250x250x400mm	UN	2,00	R\$ 55,65	R\$ 111,31	2,00		111,31	R\$ 111,31			R\$ 111,31			
18.3.15	Caixa de Passagem PVC 4x2" - fornecimento e instalação	UN	262,00	R\$ 11,48	R\$ 3.008,55	262,00		3.008,55	R\$ 3.008,55			R\$ 3.008,55			
18.3.16	Caixa de Passagem PVC 4x4" - fornecimento e instalação	UN	10,00	R\$ 18,60	R\$ 186,04	10,00		186,04	R\$ 186,04			R\$ 186,04			
18.3.17	Caixa de passagem PVC Octogonal 3" - fornecimento e instalação	UN	205,00	R\$ 16,07	R\$ 3.295,10	205,00		3.295,10	R\$ 3.295,10			R\$ 3.295,10			
18.4	<b>CABOS E FIOS (CONDUTORES)</b>				<b>R\$ 110.893,84</b>				<b>98.588,64</b>			<b>12.335,21</b>		<b>110.893,85</b>	<b>0,01</b>
18.4.1	Condutor de cobre unipolar, isolamento em PVC/70°C, camada de proteção em PVC, não propagador de chamas, classe de tensão 750V, encondimento classe 5, flexível, com a seguinte seção nominal: #2,5 mm²	M	7.957,10	R\$ 3,98	R\$ 31.660,15	7.957,10		31.660,15	R\$ 31.660,15			R\$ 31.660,15			
18.4.2	Condutor de cobre unipolar, isolamento em PVC/70°C, camada de proteção em PVC, não propagador de chamas, classe de tensão 750V, encondimento classe 5, flexível, com a seguinte seção nominal: #4 mm²	M	502,00	R\$ 6,03	R\$ 3.024,58	502,00		3.024,58	R\$ 3.024,58			R\$ 3.024,58			
18.4.3	Condutor de cobre unipolar, isolamento em PVC/70°C, camada de proteção em PVC, não propagador de chamas, classe de tensão 750V, encondimento classe 5, flexível, com a seguinte seção nominal: #6 mm²	M	2.335,30	R\$ 8,49	R\$ 19.837,59	2.335,30		19.837,59	R\$ 19.837,59			R\$ 19.837,59			
18.4.4	Condutor de cobre unipolar, isolamento em PVC/70°C, camada de proteção em PVC, não propagador de chamas, classe de tensão 750V, encondimento classe 5, flexível, com a seguinte seção nominal: #10 mm²	M	602,80	R\$ 15,42	R\$ 9.297,18	602,80		9.297,18	R\$ 9.297,18			R\$ 9.297,18			
18.4.5	Condutor de cobre unipolar, isolamento em PVC/70°C, camada de proteção em PVC, não propagador de chamas, classe de tensão 750V, encondimento classe 5, flexível, com a seguinte seção nominal: #16 mm²	M	267,50	R\$ 22,27	R\$ 5.956,99	267,50		5.956,99	R\$ 5.956,99			R\$ 5.956,99			

PREFEITURA MUNICIPAL DE CHAPADINHA - MA  
 OBRA/SERV: Contratação de empresa especializada em serviços de engenharia para conclusão da construção da Creche tipo I, padrão FNDE do Bairro Residencial de José de Sousa Almeida II em Chapadinha/MA

LOCAL: CHAPADINHA - MA  
 CONCORRÊNCIA 0256/2024

CONTRATO Nº: 0296/2024  
 EMPRESA: IDL EMPREENDIMENTOS LTDA

CNPJ: 00.513.233/0001 - 98  
 B.D.I: 31,25%



MEDICÃO: OITAVA  
 Data: 18/11/2025  
 Período: 18/09 a 18/11

PLANILHA DE MEDIÇÃO

ITEM	DESCRIÇÃO	UND	QUANT.	VALOR UNIT.	TOTAL	QUANTIDADES			FINANCEIRO			SALDO	
						Acumulado Anterior	Medido no Período	Acumulado Total	Acumulado Anterior	Medido no Período	Acumulado Total	Saldo	%
18.4.6	Condutor de cobre unipolar, isolamento em PVC/70°C, camada de proteção em PVC, não propagador de chamas, classe de tensão 750V, encordamento classe 5, flexível, com a seguinte seção nominal: #25 mm <sup>2</sup>	M	41,40	R\$ 25,00	R\$ 1.034,87	28,98	12,42	41,40	R\$ 724,41	R\$ 310,46	R\$ 1.034,87	R\$ -0,00	0%
18.4.7	Condutor de cobre unipolar, isolamento em PVC/70°C, camada de proteção em PVC, não propagador de chamas, classe de tensão 750V, encordamento classe 5, flexível, com a seguinte seção nominal: #35 mm <sup>2</sup>	M	235,90	R\$ 32,32	R\$ 7.624,77	165,13	70,77	235,90	R\$ 5.337,34	R\$ 2.287,43	R\$ 7.624,77	R\$ -0,00	0%
18.4.8	Condutor de cobre unipolar, isolamento em PVC/70°C, camada de proteção em PVC, não propagador de chamas, classe de tensão 750V, encordamento classe 5, flexível, com a seguinte seção nominal: #50 mm <sup>2</sup>	M	6,90	R\$ 45,57	R\$ 314,45	4,83	2,07	6,90	R\$ 220,12	R\$ 94,34	R\$ 314,46	R\$ -0,01	0%
18.4.9	Condutor de cobre unipolar, isolamento em PVC/70°C, camada de proteção em PVC, não propagador de chamas, classe de tensão 750V, encordamento classe 5, flexível, com a seguinte seção nominal: #70 mm <sup>2</sup>	M	259,80	R\$ 66,86	R\$ 17.369,19	181,86	77,94	259,80	R\$ 12.158,43	R\$ 5.210,76	R\$ 17.369,19	R\$ 0,00	0%
18.4.10	Condutor de cobre unipolar, isolamento em PVC/70°C, camada de proteção em PVC, não propagador de chamas, classe de tensão 750V, encordamento classe 5, flexível, com a seguinte seção nominal: #95 mm <sup>2</sup>	M	10,30	R\$ 83,29	R\$ 857,91	7,21	3,09	10,30	R\$ 600,54	R\$ 257,37	R\$ 857,91	R\$ -0,00	0%
18.4.11	Condutor de cobre unipolar, isolamento em PVC/70°C, camada de proteção em PVC, não propagador de chamas, classe de tensão 750V, encordamento classe 5, flexível, com a seguinte seção nominal: #120 mm <sup>2</sup>	M	138,00	R\$ 100,84	R\$ 13.916,16	96,60	41,4	138,00	R\$ 9.741,31	R\$ 4.174,85	R\$ 13.916,16	R\$ 0,00	0%
<b>18.5</b>	<b>ELETRICALHAS</b>				<b>R\$ 9.066,80</b>				<b>R\$ 9.066,80</b>				
18.5.1	Eletrocalha lisa tipo U 50x50mm com tampa, inclusive conexões	M	31,50	R\$ 48,12	R\$ 1.506,00	31,30		31,30	R\$ 1.506,00	R\$ -	R\$ 1.506,00	R\$ -	0%
18.5.2	Eletrocalha lisa tipo U 75x50mm com tampa, inclusive conexões	M	18,50	R\$ 57,46	R\$ 1.062,99	18,50		18,50	R\$ 1.062,99	R\$ -	R\$ 1.062,99	R\$ -	0%
18.5.3	Eletrocalha lisa tipo U 75x75mm com tampa, inclusive conexões	M	11,50	R\$ 58,76	R\$ 675,78	11,50		11,50	R\$ 675,78	R\$ -	R\$ 675,78	R\$ -	0%
18.5.4	Eletrocalha lisa tipo U 100x50mm com tampa, inclusive conexões	M	36,60	R\$ 70,27	R\$ 2.571,90	36,60		36,60	R\$ 2.571,90	R\$ -	R\$ 2.571,90	R\$ -	0%
18.5.5	Eletrocalha lisa tipo U 100x100mm com tampa, inclusive conexões	M	5,50	R\$ 75,15	R\$ 413,34	5,50		5,50	R\$ 413,34	R\$ -	R\$ 413,34	R\$ -	0%
18.5.6	Eletrocalha lisa tipo U 150x50mm com tampa, inclusive conexões	M	5,60	R\$ 93,71	R\$ 524,80	5,60		5,60	R\$ 524,80	R\$ -	R\$ 524,80	R\$ -	0%
18.5.7	Eletrocalha lisa tipo U 200x50mm com tampa, inclusive conexões	M	11,10	R\$ 93,71	R\$ 1.040,23	11,10		11,10	R\$ 1.040,23	R\$ -	R\$ 1.040,23	R\$ -	0%
18.5.8	Supporte vertical eletrocalha 120x140mm	un	7,00	R\$ 13,48	R\$ 94,35	7,00		7,00	R\$ 94,35	R\$ -	R\$ 94,35	R\$ -	0%
18.5.9	Supporte vertical eletrocalha 120x160mm	un	3,00	R\$ 13,48	R\$ 40,44	3,00		3,00	R\$ 40,44	R\$ -	R\$ 40,44	R\$ -	0%
18.5.10	Supporte vertical eletrocalha 70x125mm	un	6,00	R\$ 13,48	R\$ 80,87	6,00		6,00	R\$ 80,87	R\$ -	R\$ 80,87	R\$ -	0%
18.5.11	Supporte vertical eletrocalha 70x81mm	un	18,00	R\$ 13,48	R\$ 242,61	18,00		18,00	R\$ 242,61	R\$ -	R\$ 242,61	R\$ -	0%
18.5.12	Supporte vertical eletrocalha 70x90mm	un	22,00	R\$ 13,48	R\$ 296,53	22,00		22,00	R\$ 296,53	R\$ -	R\$ 296,53	R\$ -	0%
18.5.13	Supporte vertical eletrocalha 95x114mm	un	19,00	R\$ 13,48	R\$ 256,09	19,00		19,00	R\$ 256,09	R\$ -	R\$ 256,09	R\$ -	0%
18.5.14	Tala plana perfurada 50mm	un	38,00	R\$ 4,57	R\$ 173,71	38,00		38,00	R\$ 173,71	R\$ -	R\$ 173,71	R\$ -	0%
18.5.15	Tala plana perfurada 75mm	un	6,00	R\$ 8,72	R\$ 52,30	6,00		6,00	R\$ 52,30	R\$ -	R\$ 52,30	R\$ -	0%
18.5.16	Tala plana perfurada 100mm	un	4,00	R\$ 8,72	R\$ 34,86	4,00		4,00	R\$ 34,86	R\$ -	R\$ 34,86	R\$ -	0%
<b>18.6</b>	<b>ILUMINAÇÃO E TOMADAS</b>				<b>R\$ 55.569,18</b>				<b>R\$ 55.569,18</b>				
18.6.1	Tomada universal, circular, 2P+T, 10A, cor branca, completa	UN	137,00	R\$ 36,52	R\$ 5.003,24	-		-	R\$ -	R\$ -	R\$ 5.003,24	R\$ -	100%
18.6.2	Tomada universal, circular, 2P+T, 20A, cor branca, completa	UN	2,00	R\$ 38,62	R\$ 77,24	-		-	R\$ -	R\$ -	R\$ 77,24	R\$ -	100%
18.6.3	Interruptor 1 peça paralela	UN	2,00	R\$ 53,12	R\$ 106,24	-		-	R\$ -	R\$ -	R\$ 106,24	R\$ -	100%
18.6.4	Interruptor 1 peça paralela e tomada	UN	36,00	R\$ 52,52	R\$ 1.890,72	-		-	R\$ -	R\$ -	R\$ 1.890,72	R\$ -	100%
18.6.5	Interruptor 1 peça simples	UN	18,00	R\$ 30,52	R\$ 549,36	-		-	R\$ -	R\$ -	R\$ 549,36	R\$ -	100%
18.6.6	Interruptor 2 peças simples	UN	6,00	R\$ 47,52	R\$ 285,12	-		-	R\$ -	R\$ -	R\$ 285,12	R\$ -	100%
18.6.7	Luminárias sobrepôr 2x36W completa	UN	8,00	R\$ 277,40	R\$ 2.219,23	-		-	R\$ -	R\$ -	R\$ 2.219,23	R\$ -	100%

PREFEITURA MUNICIPAL DE CHAPADINHA - MA

OBRA/SERV: Contratação de empresa especializada em serviços de engenharia para conclusão da construção da Creche tipo I, padrão FNDE do Bairro Residencial de José de Sousa Almeida II em Chapadinha/MA

LOCAL: CHAPADINHA - MA

CONCORRÊNCIA 028/2024

CONTRATO Nº: 0296/2024

EMPRESA: IDL EMPREENDIMENTOS LTDA

CNPJ: 00.513.233/0001 - 98

B.D.I: 31,25%

MEDICÃO: OITAVA

Data: 18/11/2025

Período: 18/09 a 18/11

ITEM	DESCRIÇÃO	UND	QUNT.	VALOR UNIT.	TOTAL	QUANTIDADES			FINANCEIRO			SALDO	
						Acumulado Anterior	Medido no Período	Acumulado Total	Acumulado Anterior	Medido no Período	Acumulado Total	Saldo	%
18.6.8	Luminárias embuir 2x16W completa	UN	17,00	R\$ 161,68	R\$ 2.748,62	-	-	-	R\$ -	R\$ -	R\$ 2.748,62	100%	
18.6.9	Luminárias embuir 2x36W completa	UN	103,00	R\$ 277,40	R\$ 28.572,62	-	-	-	R\$ -	R\$ -	R\$ 28.572,62	100%	
18.6.10	Luminária com aletas embuir 2x36 completa	UN	40,00	R\$ 179,20	R\$ 7.168,15	-	-	-	R\$ -	R\$ -	R\$ 7.168,15	100%	
18.6.11	Luminária de piso, com lâmpada vapor metálico 70W	UN	9,00	R\$ 216,37	R\$ 1.947,37	-	-	-	R\$ -	R\$ -	R\$ 1.947,37	100%	
18.6.12	Projektor com lâmpada de vapor metálico 150W	UN	4,00	R\$ 423,23	R\$ 1.692,94	-	-	-	R\$ -	R\$ -	R\$ 1.692,94	100%	
18.6.13	Projektor com lâmpada de vapor metálico 250W	UN	1,00	R\$ 423,23	R\$ 423,23	-	-	-	R\$ -	R\$ -	R\$ 423,23	100%	
18.6.14	Arandelas de sobrepor com 1 lâmpada fluorescente compacta de 60W	UN	18,00	R\$ 160,28	R\$ 2.885,10	-	-	-	R\$ -	R\$ -	R\$ 2.885,10	100%	
<b>19</b>	<b>INSTALAÇÕES DE CLIMATIZAÇÃO</b>				<b>R\$ 4.334,53</b>				<b>R\$ 4.334,53</b>	<b>R\$ -</b>	<b>R\$ -</b>	<b>0%</b>	
19.1	Tubo PVC soldável Ø 25 mm, inclusive conexões	M	153,39	R\$ 5,17	R\$ 792,94	153,39	-	153,39	R\$ 792,94	R\$ -	R\$ -	0%	
19.2	Joelho 45 - 25mm, fornecimento e instalação	UN	23,00	R\$ 5,18	R\$ 119,14	23,00	-	23,00	R\$ 119,14	R\$ -	R\$ -	0%	
19.3	Joelho 90 - 25mm, fornecimento e instalação	UN	28,00	R\$ 6,00	R\$ 167,91	28,00	-	28,00	R\$ 167,91	R\$ -	R\$ -	0%	
19.4	Caixa de arca 40x40x40 com fundo de brisa nº 1	UN	7,00	R\$ 464,93	R\$ 3.254,54	7,00	-	7,00	R\$ 3.254,54	R\$ -	R\$ -	0%	
<b>20</b>	<b>INSTALAÇÕES DE REDE ESTRUTURADA</b>				<b>R\$ 501.296,61</b>				<b>R\$ 29.675,44</b>	<b>R\$ -</b>	<b>R\$ 19.896,13</b>	<b>0%</b>	
<b>20.1</b>	<b>EQUIPAMENTOS PASSIVOS</b>				<b>R\$ 9.074,76</b>				<b>R\$ -</b>	<b>R\$ -</b>	<b>R\$ 9.074,76</b>	<b>100%</b>	
20.1.1	Patch Panel 19" - 24 portas, Categoria 6	UN	3,00	R\$ 1.011,34	R\$ 3.034,01	-	-	-	R\$ -	R\$ -	R\$ 3.034,01	100%	
20.1.2	Switch de 48 portas	un	1,00	R\$ 3.530,34	R\$ 3.530,34	-	-	-	R\$ -	R\$ -	R\$ 3.530,34	100%	
20.1.3	Guias de cabos simples	UN	2,00	R\$ 37,11	R\$ 74,23	-	-	-	R\$ -	R\$ -	R\$ 74,23	100%	
20.1.4	ORGANIZADOR DE CABOS Guia de Cabos Vertical, fechado, ABERTO, PADRÃO RACK 19"	UN	1,00	R\$ 37,11	R\$ 37,11	-	-	-	R\$ -	R\$ -	R\$ 37,11	100%	
20.1.5	Guia de Cabos Vertical	UN	2,00	R\$ 37,11	R\$ 74,23	-	-	-	R\$ -	R\$ -	R\$ 74,23	100%	
20.1.6	Guia de Cabos Superior, fechado	UN	1,00	R\$ 37,11	R\$ 37,11	-	-	-	R\$ -	R\$ -	R\$ 37,11	100%	
20.1.7	Perfil de montagem	UN	1,00	R\$ 338,92	R\$ 338,92	-	-	-	R\$ -	R\$ -	R\$ 338,92	100%	
20.1.8	Arnel organizador de cabos	UN	2,00	R\$ 37,11	R\$ 74,23	-	-	-	R\$ -	R\$ -	R\$ 74,23	100%	
20.1.9	Banqueta deslizante perfurada	UN	2,00	R\$ 68,06	R\$ 136,11	-	-	-	R\$ -	R\$ -	R\$ 136,11	100%	
20.1.10	Mini-rack de parede 19" x 8u x 450mm - fornecimento e instalação	un	1,00	R\$ 712,82	R\$ 712,82	-	-	-	R\$ -	R\$ -	R\$ 712,82	100%	
20.1.11	Access Point Wireless 2.4 GHz - 300Mbps - fornecimento e instalação	un	2,00	R\$ 512,82	R\$ 1.025,65	-	-	-	R\$ -	R\$ -	R\$ 1.025,65	100%	
<b>20.2</b>	<b>CABOS EMI PAR TRANÇADOS</b>				<b>R\$ 21.665,99</b>				<b>R\$ 21.665,99</b>	<b>R\$ -</b>	<b>R\$ -</b>	<b>0%</b>	
20.2.1	Cabo UTP 6-(24AWG)	M	1.268,50	R\$ 13,72	R\$ 17.404,69	1.268,50	-	1.268,50	R\$ 17.404,69	R\$ -	R\$ -	0%	
20.2.2	Cabo coaxial	M	341,00	R\$ 12,50	R\$ 4.261,30	341,00	-	341,00	R\$ 4.261,30	R\$ -	R\$ -	0%	



PREFEITURA MUNICIPAL DE CHAPADINHA - MA  
 OBRA/SERV: Contratação de empresa especializada em serviços de engenharia para conclusão da construção da Creche tipo I, padrão FNDE do Bairro Residencial de José de Sousa Almeida II em Chapadinha/MA

LOCAL: CHAPADINHA - MA

CONCORRÊNCIA 0256/2024

CONTRATO Nº: 0296/2024  
 EMPRESA: IDL EMPREENDIMENTOS LTDA  
 CNPJ: 00.513.233/0001 - 98  
 B.D.I: 31,25%



MEDICÃO: OITAVA  
 Data: 18/11/2025  
 Período: 1809 a 18/11

PLANO DE MEDIÇÃO

ITEM	DESCRIÇÃO	UND	QUANT.	VALOR UNIT.	TOTAL	QUANTIDADES			FINANCEIRO			SALDO	
						Acumulado Anterior	Medido no Período	Acumulada Total	Acumulado Anterior	Medido no Período	Acumulada Total	Sendo	%
20.3	CABOS DE CONEXÃO	UN	28,00	R\$ 19,93	R\$ 558,04	-	-	-	-	-	-	R\$ 558,04	100%
20.3.1	Cabos de conexões - Patch cord categoria 6 - 2,5 metros	UN	28,00	R\$ 19,93	R\$ 558,04	-	-	-	-	-	-	R\$ 558,04	100%
20.4	TOMADAS	UN	28,00	R\$ 51,64	R\$ 1.446,05	-	-	-	-	-	-	R\$ 1.446,05	100%
20.4.1	Tomada modular RJ-45 Categoria 6 (completa)	UN	14,00	R\$ 51,64	R\$ 723,02	-	-	-	-	-	-	R\$ 723,02	100%
20.4.2	Conector de TV Tipo F (Coaxial) com placa	UN	1,00	R\$ 4.772,00	R\$ 4.772,00	-	-	-	-	-	-	R\$ 4.772,00	100%
20.4.3	Central PABX 24 portas	UN	1,00	R\$ 4.772,00	R\$ 4.772,00	-	-	-	-	-	-	R\$ 4.772,00	100%
20.5	CAIXAS E ACESSÓRIOS	UN	5,00	R\$ 300,82	R\$ 1.504,11	-	-	-	-	-	-	R\$ 1.504,11	100%
20.5.1	Caixa de passagem em alvenaria 30x30x12 com tampa de ferro fundido	UN	41,00	R\$ 17,42	R\$ 714,35	-	-	-	-	-	-	R\$ 714,35	100%
20.5.2	Caixa de passagem PVC 4x2" - fornecimento e instalação	M	1,30	R\$ 21,52	R\$ 27,97	-	-	-	-	-	-	R\$ 27,97	100%
20.6	ELETRÓTIPO E ACESSÓRIOS	M	119,30	R\$ 18,78	R\$ 2.240,74	-	-	-	-	-	-	R\$ 2.240,74	100%
20.6.1	Eletroduto PVC flexível 1", inclusive conexões	M	50,40	R\$ 34,64	R\$ 1.745,61	-	-	-	-	-	-	R\$ 1.745,61	100%
20.6.2	Eletroduto PVC flexível 3/4", inclusive conexões	M	4,10	R\$ 41,22	R\$ 168,98	-	-	-	-	-	-	R\$ 168,98	100%
20.6.3	Eletroduto Aço Galvanizado, Ø 1", fornecimento e instalação	M	22,00	R\$ 64,05	R\$ 1.409,09	-	-	-	-	-	-	R\$ 1.409,09	100%
20.6.4	Eletroduto Aço Galvanizado, Ø 1 1/4", fornecimento e instalação	M	77,74	R\$ 52,47	R\$ 4.078,90	-	-	-	-	-	-	R\$ 4.078,90	100%
20.6.5	Eletroduto Aço Galvanizado, Ø 2", fornecimento e instalação	M	1,00	R\$ 8,53	R\$ 8,53	-	-	-	-	-	-	R\$ 8,53	100%
20.6.6	Eletroduto lisa com tampa 100 x 50 mm, inclusive conexões	M	2,85	R\$ 108,12	R\$ 308,15	-	-	-	-	-	-	R\$ 308,15	100%
21	SISTEMA DE EXAUSTÃO MECÂNICA	UN	1,00	R\$ 483,69	R\$ 483,69	-	-	-	-	-	-	R\$ 483,69	100%
21.1	Coifa de Centro em Aço Inox de 1500x1000x600	UN	1,00	R\$ 483,69	R\$ 483,69	-	-	-	-	-	-	R\$ 483,69	100%
21.2	Duto de ligação 1000 X 0,80mm	UN	2,00	R\$ 345,04	R\$ 690,08	-	-	-	-	-	-	R\$ 690,08	100%
21.3	Chapeleto chimes em alumínio	UN	2,00	R\$ 345,04	R\$ 690,08	-	-	-	-	-	-	R\$ 690,08	100%
21.4	Exaustor mecânico para banheiro 80x50h com duto flexível - kit	UN	3,00	R\$ 136,30	R\$ 408,89	-	-	-	-	-	-	R\$ 408,89	100%
22	SISTEMA DE PROTEÇÃO CONTRA DESCARGAS ATMOSFÉRICAS (SPDA)	M	42,00	R\$ 11,45	R\$ 480,96	-	-	-	-	-	-	R\$ 480,96	100%
22.1	Para-raios tipo Franklin em aço inox 3 pontas em haste de 3 m x 1,1/2" tipo simples	M	12,00	R\$ 11,98	R\$ 143,75	-	-	-	-	-	-	R\$ 143,75	100%
22.2	Verghalho CA - 25 # 10 mm2	UN	24,00	R\$ 1,18	R\$ 28,40	-	-	-	-	-	-	R\$ 28,40	100%
22.3	Parafuso fendida em aço inox 4,2 x 32mm e Bucha de nylon	UN	1,00	R\$ 360,87	R\$ 360,87	-	-	-	-	-	-	R\$ 360,87	100%
22.4	Caixa de equalização de potências 200x200mm em aço com burrimento, espessura 6 mm	M3	39,00	R\$ 79,47	R\$ 3.099,22	-	-	-	-	-	-	R\$ 3.099,22	100%
22.5	Escavação de vala para aterramento	UN	13,00	R\$ 80,65	R\$ 1.048,43	-	-	-	-	-	-	R\$ 1.048,43	100%
22.6	Haste tipo cocopeweld 5/8" x 2,40m	M	5,00	R\$ 16,54	R\$ 82,69	-	-	-	-	-	-	R\$ 82,69	100%
22.7	Cabo de cobre nu 16 mm2	M	330,00	R\$ 64,36	R\$ 21.239,63	-	-	-	-	-	-	R\$ 21.239,63	100%
22.8	Cabo de cobre nu 35 mm2	M	260,00	R\$ 52,47	R\$ 13.643,03	-	-	-	-	-	-	R\$ 13.643,03	100%
22.9	Cabo de cobre nu 50 mm2	M	4,00	R\$ 54,15	R\$ 216,62	-	-	-	-	-	-	R\$ 216,62	100%
22.10	Caixa de inspeção, PVC de 12", com tampa de ferro fundido conforme detalhe no projeto	UN	12,00	R\$ 79,66	R\$ 955,90	-	-	-	-	-	-	R\$ 955,90	100%
22.11	Presilha de latão, L=20mm, para fixação de cabos de cobre, furo Ø=7mm, para cabos 35mm² a 50mm², ref:TEL-745 ou similar (SPDA)	un	24,00	R\$ 2,22	R\$ 53,37	-	-	-	-	-	-	R\$ 53,37	100%
22.12	SERVIÇOS COMPLEMENTARES				R\$ 206.629,97							R\$ 206.629,97	
23	GERAIS				R\$ 115.574,44							R\$ 115.574,44	
23.1.1	Conjunto de mastros para bandeiras em tubo ferro galvanizado telescópico (di= 7m (3mX2+ 4mX 1/2))	KG	1,00	R\$ 4.208,48	R\$ 4.208,48	-	-	-	-	-	-	R\$ 4.208,48	100%
23.1.2	Bancada em granito cinza andorinha - espessura 2cm, conforme projeto	M²	48,53	R\$ 853,58	R\$ 41.424,47	-	-	-	-	-	-	R\$ 41.424,47	100%
23.1.3	Prateleira acabamentos em granito cinza andorinha - espessura 2cm, conforme projeto	M²	56,26	R\$ 782,00	R\$ 43.995,46	-	-	-	-	-	-	R\$ 43.995,46	100%



MEDICÃO: OITAVA

Data: 18/11/2025

Período: 18/09 a 18/11

PREFEITURA MUNICIPAL DE CHAPADINHA - MA  
 OBRAS/SERV: Contratação de empresa especializada em serviços de engenharia para conclusão da construção da Creche tipo I, padrão FNDE do Bairro Residencial de José de Sousa Almeida II em Chapadinha/MA  
 LOCAL: CHAPADINHA - MA  
 CONCORRENCIA 025/2024  
 CONTRATO Nº: 0296/2024  
 EMPRESA: IDL EMPREENDIMENTOS LTDA  
 CNPJ: 00.513.233/0001 - 98  
 B.D.I: 31,25%

PLANILHA DE MEDICÃO

ITEM	DESCRIÇÃO	UND	QUNT.	VALOR UNIT.	TOTAL	QUANTIDADES			FINANCEIRO			SALDO		%
						Acumulado Anterior	Medido no Período	Acumulado Total	Acumulado Anterior	Medido no Período	Acumulado Total	Saldo		
23.1.4	Paralelas e escaninhos em mdf	M	48,02	R\$ 231,82	R\$ 11.131,91	-	-	-	R\$ -	R\$ -	R\$ 11.131,91	100%		
23.1.5	Bancos de concreto	KG	7,22	R\$ 182,95	R\$ 1.320,87	7,22	-	7,22	R\$ 1.320,87	R\$ -	R\$ -	0%		
23.1.6	Banco e acabamento em granito	KG	3,62	R\$ 927,81	R\$ 3.358,66	-	-	-	R\$ -	R\$ -	R\$ 3.358,66	100%		
23.1.7	Peitoril em granito cinza, largura=1700cm espessura variavel e plinhadela	M	106,80	R\$ 94,89	R\$ 10.134,59	106,80	-	106,80	R\$ 10.134,59	R\$ -	R\$ 0,01	0%		
23.2	CAIXA D'AGUA - 30.000L				R\$ 91.055,53				R\$ 91.055,53					
23.2.1	Alça de fechamento	un	2,00	R\$ 12,90	R\$ 25,80	2,00	-	2,00	R\$ 25,80	R\$ -	R\$ -	0%		
23.2.2	Suporte de luz plático	un	1,00	R\$ 215,68	R\$ 215,68	1,00	-	1,00	R\$ 215,68	R\$ -	R\$ -	0%		
23.2.3	Suporte para cinto de segurança	un	1,00	R\$ 12,00	R\$ 12,00	1,00	-	1,00	R\$ 12,00	R\$ -	R\$ -	0%		
23.2.4	Suporte para Pararato	UN	1,00	R\$ 152,36	R\$ 152,36	1,00	-	1,00	R\$ 152,36	R\$ -	R\$ -	0%		
23.2.5	Guarda corpo de 1,0m de altura	M	6,97	R\$ 133,79	R\$ 932,50	6,97	-	6,97	R\$ 932,50	R\$ -	R\$ -	0%		
23.2.6	Sistema de ancoragem com 6 metros, conforme projeto	UN	1,00	R\$ 49,17	R\$ 49,17	1,00	-	1,00	R\$ 49,17	R\$ -	R\$ -	0%		
23.2.7	Preparo de superfície: jateamento abrasivo ao metal branco (interno e externo), pedrão AS 3	M2	145,76	R\$ 88,24	R\$ 12.862,15	145,76	-	145,76	R\$ 12.862,15	R\$ -	R\$ -	0%		
23.2.8	Acabamento interno: duas demãos de espessura seca de primer Epóxi	M2	69,08	R\$ 41,08	R\$ 2.837,76	69,08	-	69,08	R\$ 2.837,76	R\$ -	R\$ -	0%		
23.2.9	Acabamento externo: uma demão de espessura seca de primer Epóxi	M2	69,08	R\$ 41,08	R\$ 2.837,76	69,08	-	69,08	R\$ 2.837,76	R\$ -	R\$ -	0%		
23.2.10	Pintura Externa: uma demão de políuretano na cor amarelo	M2	69,08	R\$ 13,41	R\$ 926,36	69,08	-	69,08	R\$ 926,36	R\$ -	R\$ -	0%		
23.2.11	Chapa de aço carbono de alta resistência a corrosão e de qualidade estrutural e solda interna e externa, para confecção do reservatório conforme projeto	KG	1.702,30	R\$ 39,33	R\$ 66.954,95	1.702,30	-	1.702,30	R\$ 66.954,95	R\$ -	R\$ -	0%		
23.2.12	Escada interna e externa tipo marinho, inclusive pintura	M	9,00	R\$ 361,00	R\$ 3.249,04	9,00	-	9,00	R\$ 3.249,04	R\$ -	R\$ -	0%		
24	SERVIÇOS FINAIS				R\$ 3.023,84				R\$ 3.023,84					
24.1	Limpeza final da obra	M2	1.510,23	R\$ 2,00	R\$ 3.023,84	-	-	-	R\$ -	R\$ -	R\$ 3.023,84	100%		
25	SERVICOS A RECUPERAR				R\$ 181.188,95				R\$ 181.188,95					
25.1	PISOS E PAVIMENTAÇÃO A RECUPERAR				R\$ 98.905,84				R\$ 98.905,84					
25.1.1	DEMOLIÇÃO				R\$ 8.249,18				R\$ 8.249,18					
25.1.1.1	DEMOLIÇÃO DE PISO DE CONCRETO SIMPLES DE FORMA MANUAL, SEM REAPROVEITAMENTO AF 09/2023	M3	41,91	R\$ 196,83	R\$ 8.249,18	41,91	-	41,91	R\$ 8.249,18	R\$ -	R\$ -	0%		
25.1.2	PISOS INTERNO				R\$ 90.656,66				R\$ 90.656,66					
25.1.2.1	Contrapiso de concreto não estrutural, espessura 5cm e preparo mecânico	M2	1.047,73	R\$ 45,10	R\$ 47.256,36	1.047,73	-	1.047,73	R\$ 47.256,36	R\$ -	R\$ -	0%		
25.1.2.2	Caneta regularizadora traço 1:4 (cimento e areia) espessura 2cm	M2	1.047,73	R\$ 41,42	R\$ 43.400,30	1.047,73	-	1.047,73	R\$ 43.400,30	R\$ -	R\$ -	0%		
25.2	REVESTIMENTOS A RECUPERAR				R\$ 54.305,54				R\$ 54.305,54					
25.2.1	DEMOLIÇÃO				R\$ 4.962,92				R\$ 4.962,92					
25.2.1.1	DEMOLIÇÃO DE ARGAMASSAS DE FORMA DE FORNA MECANIZADA COM MARTELETE, SEM REAPROVEITAMENTO AF 09/2023	M2	878,33	R\$ 5,65	R\$ 4.962,92	878,33	-	878,33	R\$ 4.962,92	R\$ -	R\$ -	0%		
25.2.2	REVESTIMENTOS INTERNO E EXTERNO				R\$ 49.342,62				R\$ 49.342,62					

PREFEITURA MUNICIPAL DE CHAPADINHA - MA

OBRA/SERV: Contratação de empresa especializada em serviços de engenharia para conclusão da construção da Creche tipo I, padrão FNDE do Bairro Residencial de José de Sousa Almeida II em Chapadinha/MA

LOCAL: CHAPADINHA - MA

CONCORRENCIA 02/5/2024

CONTRATO Nº: 0296/2024

EMPRESA: IDL EMPREENDIMENTOS LTDA

CNPJ: 00.573.233/0001 - 98

B.D.I: 31,25%



MEDICAO: OITAVA

Data: 18/11/2025

Periodo: 18/09 a 18/11

ITEM	DESCRIÇÃO	UND	QUANT.	VALOR UNIT.	TOTAL	QUANTIDADES			FINANCEIRO			SALDO	
						Acumulado Anterior	Medido no Período	Acumulado Total	Acumulado Anterior	Medido no Período	Acumulado Total	Saldo	%
25.2.2.1	Emboço paulista para paredes externas traço 1:2:9 - preparo manual - espessura 2,5 cm	M2	706,61	R\$ 56,18	R\$ 39.695,77	706,61		706,61	R\$ 39.695,77	R\$ -	R\$ 39.695,77	R\$ -	0%
25.2.2.2	Emboço para paredes internas traço 1:2:9 - preparo manual - espessura 2,0 cm	M2	171,72	R\$ 56,18	R\$ 9.646,85	171,72		171,72	R\$ 9.646,85	R\$ -	R\$ 9.646,85	R\$ -	0%
25.3	ESTRUTURA METÁLICA A RECUPERAR			R\$	R\$ 27.977,57				R\$ 27.977,57	R\$ -	R\$ 27.977,57	R\$ -	0%
25.3.1	PINTURA COM TINTA ALQUÍDICA DE FUNDO (TIPO ZARCÃO) PULVERIZADA SOBRE SUPERFÍCIES METÁLICAS (EXCETO PERFIL) EXECUTADO EM OBRA (POR DEMAIO) AF. 01/2020. PE	M2	856,11	R\$ 23,41	R\$ 20.038,53	856,11		856,11	R\$ 20.038,53	R\$ -	R\$ 20.038,53	R\$ -	0%
25.3.2	LIXAMENTO MANUAL EM SUPERFÍCIES METÁLICAS EM OBRA AF. 01/2020	M2	856,11	R\$ 9,27	R\$ 7.939,04	856,11		856,11	R\$ 7.939,04	R\$ -	R\$ 7.939,04	R\$ -	0%
VALOR DO ORÇAMENTO					R\$	2.640.000,00			R\$ 2.640.000,00				
BDI 31,25%					R\$	825.000,00			R\$ 825.000,00				
VALOR TOTAL C/ BDI					R\$	3.465.000,00			R\$ 3.465.000,00				
PERCENTUAL					R\$	100%			R\$ 100%				

Chapadinha, 18 de NOVEMBRO de 2025

WENDERSON Assinado de forma digital por WENDERSON DIONE NUNES  
 VIANA:04818292370  
 92370

BEATRIZ PEREIRA Assinado de forma digital por BEATRIZ PEREIRA DINIZ:0142911330  
 8  
 BEATRIZ PEREIRA DINIZ  
 SOCIA PROPRIETARIA  
 Cpf 014.291.133 - 08

**REGISTRO FOTOGRÁFICO DOS SERVIÇOS EXECUTADOS**

EMPRESA: IDL EMPREENDIMENTOS LTDA  
Contrato: 296/2024  
Medição: OITAVA

**CONSTRUÇÃO DE CRECHE PADRÃO FNDE**



**EXECUÇÃO DE GRADIL**

**BEATRIZ PEREIRA** Assinado de forma digital  
por BEATRIZ PEREIRA  
**DINIZ-014291133** DINIZ-01429113308  
Data: 2025.11.24 12:34:06  
+03'00'

08

**REGISTRO FOTOGRÁFICO DOS SERVIÇOS EXECUTADOS**

EMPRESA: IDL EMPREENDIMENTOS LTDA

Contrato: 296/2024

Medição: OITAVA

**CONSTRUÇÃO DE CRECHE PADRÃO FNDE**



**EXECUÇÃO DE GRADIL**

IDE



**REGISTRO FOTOGRÁFICO DOS SERVIÇOS EXECUTADOS**

EMPRESA: IDL EMPREENDIMENTOS LTDA

Contrato: 296/2024

Medição: OITAVA

**CONSTRUÇÃO DE CRECHE PADRÃO FNDE**

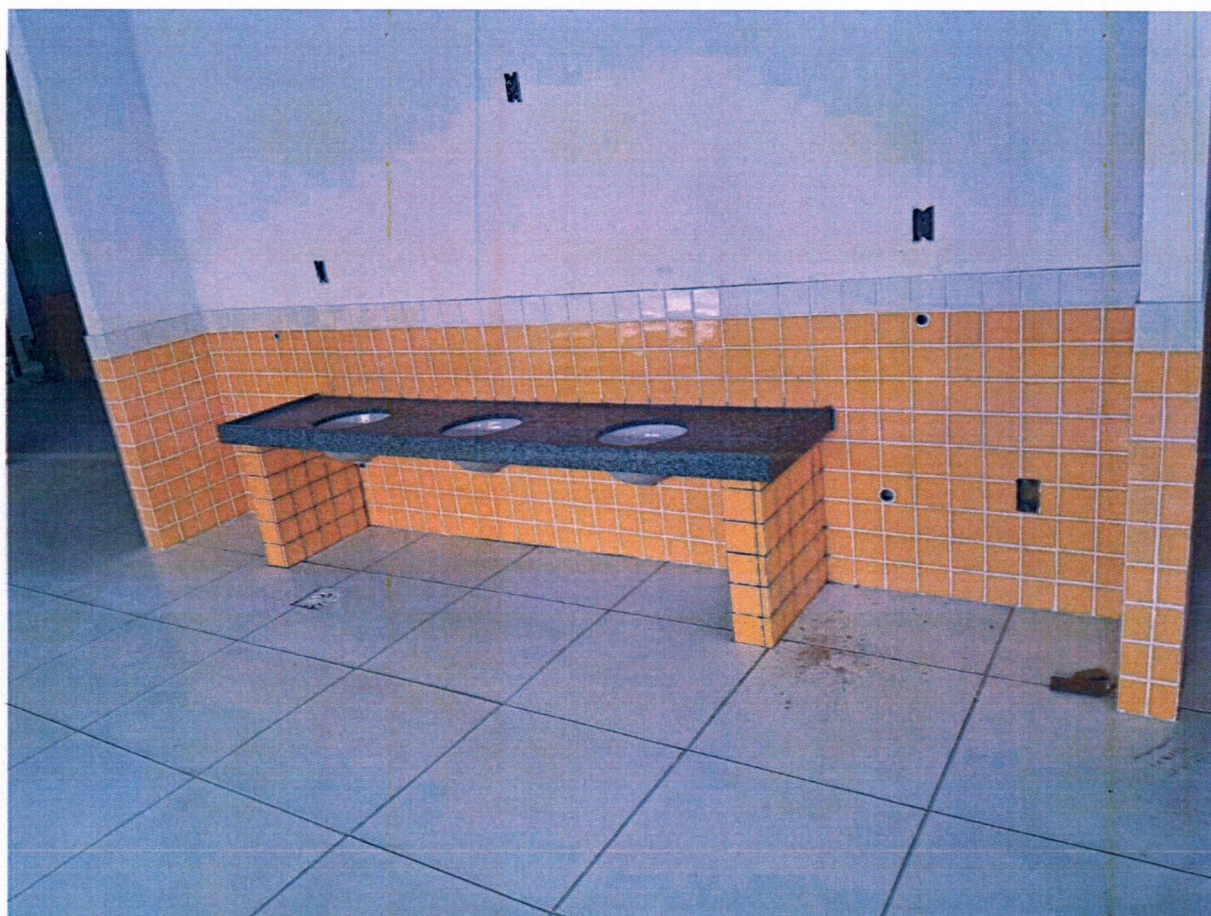

**INSTALAÇÃO DE BANCADAS**

**REGISTRO FOTOGRÁFICO DOS SERVIÇOS EXECUTADOS**

EMPRESA: IDL EMPREENDIMENTOS LTDA

Contrato: 296/2024

Medição: OITAVA

**CONSTRUÇÃO DE CRECHE PADRÃO FNDE**



**INSTALAÇÃO DE PRATELEIRAS**

**REGISTRO FOTOGRÁFICO DOS SERVIÇOS EXECUTADOS**

EMPRESA: IDL EMPREENDIMENTOS LTDA

Contrato: 296/2024

Medição: OITAVA

**CONSTRUÇÃO DE CRECHE PADRÃO FNDE**



**REVESTIMENTO 10X10**

**REGISTRO FOTOGRÁFICO DOS SERVIÇOS EXECUTADOS**

EMPRESA: IDL EMPREENDIMENTOS LTDA

Contrato: 296/2024

Medição: OITAVA

**CONSTRUÇÃO DE CRECHE PADRÃO FNDE**

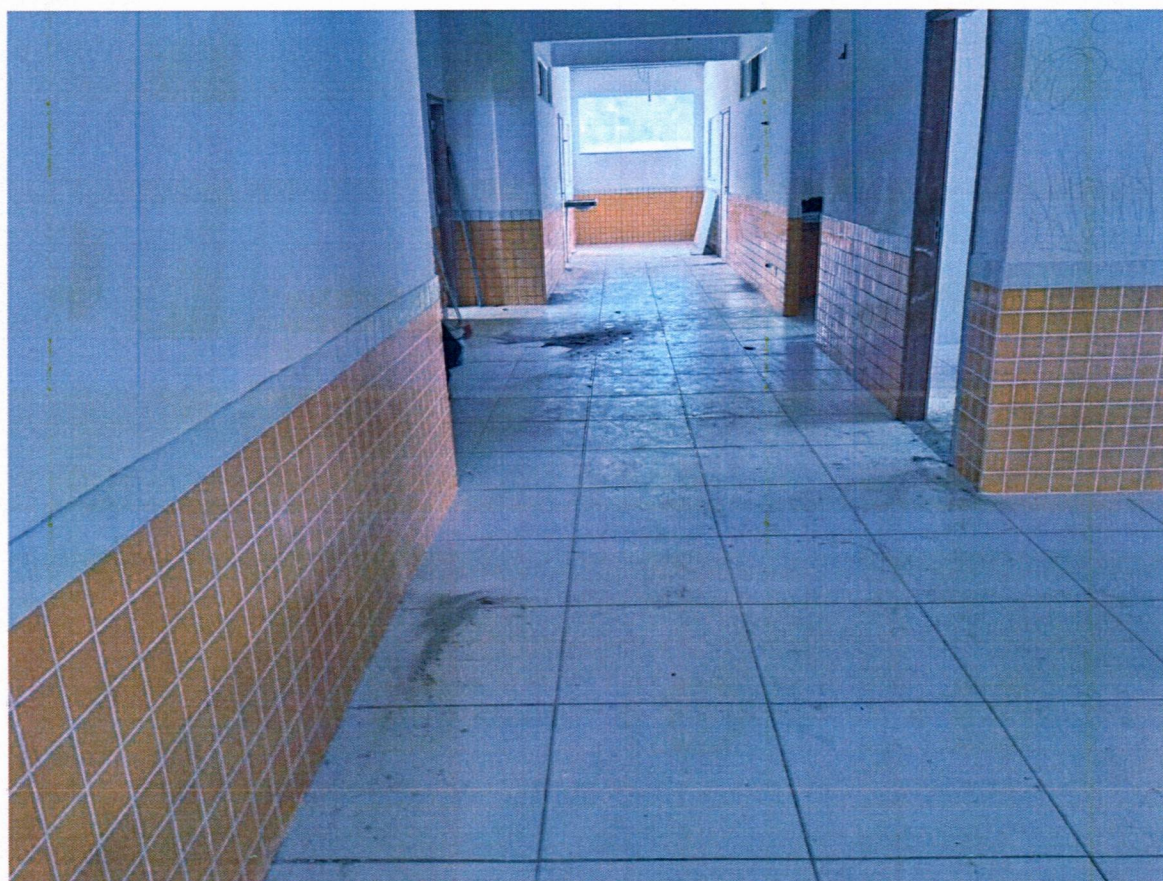

**REVESTIMENTO 10 X 10**

**REGISTRO FOTOGRÁFICO DOS SERVIÇOS EXECUTADOS**

EMPRESA: IDL EMPREENDIMENTOS LTDA

Contrato: 296/2024

Medição: OITAVA

**CONSTRUÇÃO DE CRECHE PADRÃO FNDE**



**INSTALAÇÃO DE PORTAS DE MADEIRA**

**REGISTRO FOTOGRÁFICO DOS SERVIÇOS EXECUTADOS**

EMPRESA: IDL EMPREENDIMENTOS LTDA

Contrato: 296/2024

Medição: OITAVA

**CONSTRUÇÃO DE CRECHE PADRÃO FNDE**



**INSTALAÇÃO DE CUBAS**

**BEATRIZ PEREIRA** Assinado de forma digital  
por BEATRIZ PEREIRA  
**DINIZ:014291133** DINIZ:014291133028  
08 Dados: 2025.11.24 12:54:06  
-03'00'

**WENDERSON DIONE** Assinado de forma digital por  
WENDERSON DIONE NUNES  
NUNES VIANA:04818292370  
08 VIANA:04818292370  
Dados: 2025.11.26 14:54:24  
-03'00'

A Sra.  
NARA DA SILVA MACEDO  
SECRETARIA MUNICIPAL DE EDUCAÇÃO  
CHAPADINHA-MA

REF.: SOLICITAÇÃO DE PAGAMENTO

A empresa **IDL EMPREENDIMENTOS LTDA**, estabelecida na **Rua Das Juçaras, Cond Executive Lake, Número 3, Sala 402, Renascença, São Luís – MA, CEP 65.075 – 230** inscrita no Cadastro Nacional de Pessoa Jurídica do Ministério da Fazenda sob nº **00.513.233/0001 – 98**, , através da sua sócia proprietária **Beatriz Pereira Diniz**, CPF **014.291.133 - 08**, RG **015466842000**, vem solicitar através deste solicitar da **PREFEITURA MUNICIPAL DE CHAPADINHA, MARANHÃO** o valor de **R\$ 312.053,34** ( Trezentos e Doze Mil, Cinquenta e Três Reais e Trinta e Quatro Centavos) referente a oitava medição da conclusão de uma creche tipo 1 padrão FNDE, contrato 296/2024.

**DADOS PARA PAGAMENTO:**

Agencia: 4323 – 0  
Conta Corrente: 50835 – 7  
IDL EMPREENDIMENTOS LTDA  
BANCO DO BRASIL

São Luís, MA - 24 de NOVEMBRO de 2025

BEATRIZ PEREIRA Assinado de forma digital  
por BEATRIZ PEREIRA  
DINIZ:014291133 DINIZ:01429113308  
08 Dados: 2025.11.24 12:14:06  
-03'00'

BEATRIZ PEREIRA DINIZ  
SOCIA-PROPRIETARIA  
IDL EMPREENDIMENTOS LTDA

Voltar

Imprimir



## Certificado de Regularidade do FGTS - CRF

**Inscrição:** 00.513.233/0001-98  
**Razão Social:** IDL EMPREENDIMENTOS LTDA  
**Endereço:** R DAS JUCARAS 3 / RENASCENCA / SAO LUIS / MA / 65075-230

A Caixa Econômica Federal, no uso da atribuição que lhe confere o Art. 7, da Lei 8.036, de 11 de maio de 1990, certifica que, nesta data, a empresa acima identificada encontra-se em situação regular perante o Fundo de Garantia do Tempo de Serviço - FGTS.

O presente Certificado não servirá de prova contra cobrança de quaisquer débitos referentes a contribuições e/ou encargos devidos, decorrentes das obrigações com o FGTS.

**Validade:** 12/11/2025 a 11/12/2025

**Certificação Número:** 2025111218150036292000

Informação obtida em 24/11/2025 14:18:21

A utilização deste Certificado para os fins previstos em Lei esta condicionada a verificação de autenticidade no site da Caixa:  
**[www.caixa.gov.br](http://www.caixa.gov.br)**



PODER JUDICIÁRIO  
JUSTIÇA DO TRABALHO

## CERTIDÃO NEGATIVA DE DÉBITOS TRABALHISTAS

Nome: IDL EMPREENDIMENTOS LTDA (MATRIZ E FILIAIS)

CNPJ: 00.513.233/0001-98

Certidão n°: 47277961/2025

Expedição: 15/08/2025, às 09:09:30

Validade: 11/02/2026 - 180 (cento e oitenta) dias, contados da data de sua expedição.

Certifica-se que **IDL EMPREENDIMENTOS LTDA (MATRIZ E FILIAIS)**, inscrito(a) no CNPJ sob o n° 00.513.233/0001-98, **NÃO CONSTA** como inadimplente no Banco Nacional de Devedores Trabalhistas.

Certidão emitida com base nos arts. 642-A e 883-A da Consolidação das Leis do Trabalho, acrescentados pelas Leis ns.º 12.440/2011 e 13.467/2017, e no Ato 01/2022 da CGJT, de 21 de janeiro de 2022. Os dados constantes desta Certidão são de responsabilidade dos Tribunais do Trabalho.

No caso de pessoa jurídica, a Certidão atesta a empresa em relação a todos os seus estabelecimentos, agências ou filiais.

A aceitação desta certidão condiciona-se à verificação de sua autenticidade no portal do Tribunal Superior do Trabalho na Internet (<http://www.tst.jus.br>).

Certidão emitida gratuitamente.

### INFORMAÇÃO IMPORTANTE

Do Banco Nacional de Devedores Trabalhistas constam os dados necessários à identificação das pessoas naturais e jurídicas inadimplentes perante a Justiça do Trabalho quanto às obrigações estabelecidas em sentença condenatória transitada em julgado ou em acordos judiciais trabalhistas, inclusive no concernente aos recolhimentos previdenciários, a honorários, a custas, a emolumentos ou a recolhimentos determinados em lei; ou decorrentes de execução de acordos firmados perante o Ministério Público do Trabalho, Comissão de Conciliação Prévia ou demais títulos que, por disposição legal, contiver força executiva.



MINISTÉRIO DA FAZENDA  
Secretaria da Receita Federal do Brasil  
Procuradoria-Geral da Fazenda Nacional

**CERTIDÃO POSITIVA COM EFEITOS DE NEGATIVA DE DÉBITOS RELATIVOS AOS TRIBUTOS  
FEDERAIS E À DÍVIDA ATIVA DA UNIÃO**

Nome: IDL EMPREENDIMENTOS LTDA  
CNPJ: 00.513.233/0001-98

Ressalvado o direito de a Fazenda Nacional cobrar e inscrever quaisquer dívidas de responsabilidade do sujeito passivo acima identificado que vierem a ser apuradas, é certificado que:

1. constam débitos administrados pela Secretaria da Receita Federal do Brasil (RFB) com exigibilidade suspensa nos termos do art. 151 da Lei nº 5.172, de 25 de outubro de 1966 - Código Tributário Nacional (CTN), ou objeto de decisão judicial que determina sua desconsideração para fins de certificação da regularidade fiscal, ou ainda não vencidos; e
2. não constam inscrições em Dívida Ativa da União (DAU) na Procuradoria-Geral da Fazenda Nacional (PGFN).

Conforme disposto nos arts. 205 e 206 do CTN, este documento tem os mesmos efeitos da certidão negativa.

Esta certidão é válida para o estabelecimento matriz e suas filiais e, no caso de ente federativo, para todos os órgãos e fundos públicos da administração direta a ele vinculados. Refere-se à situação do sujeito passivo no âmbito da RFB e da PGFN e abrange inclusive as contribuições sociais previstas nas alíneas 'a' a 'd' do parágrafo único do art. 11 da Lei nº 8.212, de 24 de julho de 1991.

A aceitação desta certidão está condicionada à verificação de sua autenticidade na Internet, nos endereços <<http://rfb.gov.br>> ou <<http://www.pgfn.gov.br>>.

Certidão emitida gratuitamente com base na Portaria Conjunta RFB/PGFN nº 1.751, de 2/10/2014.

Emitida às 15:50:41 do dia 19/08/2025 <hora e data de Brasília>.

Válida até 15/02/2026.

Código de controle da certidão: **B850.AA47.C1CF.2FC4**

Qualquer rasura ou emenda invalidará este documento.



**GOVERNO DO ESTADO DO MARANHÃO  
SECRETARIA DE ESTADO DA FAZENDA**

**CERTIDÃO NEGATIVA DE DÍVIDA ATIVA**

**Nº Certidão:** 086884/25

**Data da**

16/09/2025 08:38:07

**Inscrição Estadual:** 127598723

**CPF/CNPJ:** 00513233000198

**Razão Social:** IDL EMPREENDIMENTOS LTDA

**Endereço:** RUA DAS JUCARAS COND:EXECUTIVE LAKE CENTER COND:EXECUTIVE LAKE,

**Telefone:** (98)88373415

**Município:** SAO LUIS

**UF:** MA

Certificamos que, após a realização das consultas procedidas no sistema desta Secretaria e na forma do disposto do artigo 156, da lei nº 2.231, de 29/12/1962, substanciado pelos artigos 240 a 242 da lei nº 7.799, de 19/12/2002, bem como prescreve o artigo 205 da lei nº 5.172, de 25 de outubro de 1966 (Código Tributário Nacional) não constam débitos inscritos na Dívida Ativa, em nome do sujeito passivo acima identificado.

**Validade da Certidão: 90 (noventa) dias: 15/12/2025.**

A autenticidade desta certidão deverá ser confirmada no endereço:

<http://portal.sefaz.ma.gov.br/>, clicando no item "Certidões" e em seguida em "Validação de Certidão Negativa de Dívida Ativa".

**CERTIDÃO EMITIDA GRATUITAMENTE.**



**GOVERNO DO ESTADO DO MARANHÃO  
SECRETARIA DE ESTADO DA FAZENDA**

**CERTIDÃO NEGATIVA DE DÉBITO**

**Nº Certidão:** 275146/25

**Data da**

19/09/2025 06:39:33

**Inscrição Estadual:** 127598723

**CPF/CNPJ:** 00513233000198

**Razão Social:** IDL EMPREENDIMENTOS LTDA

**Endereço:** RUA DAS JUCARAS COND:EXECUTIVE LAKE CENTER COND:EXECUTIVE LAKE,

**Telefone:** (98)88373415

**Município:** SAO LUIS

**UF:** MA

Certificamos que, após a realização das consultas procedidas no sistema desta Secretaria, substanciado pelos artigos 240 a 242, da lei nº 7.799, de 19/12/2002 e disposto no artigo 205 da lei nº 5.172, de 25 de outubro de 1966 (Código Tributário Nacional), não constam débitos relativos aos tributos estaduais, administrados por esta Secretaria, em nome do sujeito passivo acima identificado. Ressalvado, todavia, à Fazenda Pública Estadual o direito da cobrança de dívidas que venham a ser apuradas e não alcançadas pela decadência.

**Validade da Certidão: 90 (noventa) dias: 18/12/2025.**

A autenticidade desta certidão deverá ser confirmada no endereço:

<http://portal.sefaz.ma.gov.br/>, clicando no item "Certidões" e em seguida em "Validação de Certidão Negativa de Débito".

**CERTIDÃO EMITIDA GRATUITAMENTE.**



PREFEITURA DE SAO LUÍS

SECRETARIA MUNICIPAL DA FAZENDA

CERTIDÃO POSITIVA COM EFEITO DE NEGATIVA

NÚMERO DA CERTIDÃO: 00012103532025

Validade: 06/04/2026

Certificamos que, verificando os registros da secretaria municipal da fazenda, constatamos existir, nesta data, pendências cadastradas na inscrição da pessoa jurídica descrita abaixo, as quais estão com exigibilidade suspensa, conforme o disposto no artigo 151 do ctn e nos artigos 80 e 81, da lei 6.289, de 28/12/2017, ressalvado o direito de a fazenda pública municipal inscrever e cobrar débitos ainda não registrados ou que venham a ser apurados.

DADOS DA PESSOA JURÍDICA	
CNPJ: 00.513.233/0001-98	Inscrição Municipal: 550000
Razão Social: IDL EMPREENDIMENTOS LTDA	
ATIVIDADE ECONÔMICA PRINCIPAL	
412040000 – CONSTRUCAO DE EDIFICIOS	
ENDEREÇO DE LOCALIZAÇÃO	
Logradouro: RUA DAS JUCARAS, COND:EXECUTIVE LAKE CENTER, COND:EXECUTIVE LAKE	
Número: 3	Complemento: JARDIM DE ALAH
Bairro: RENASCENCA	
Município: SAO LUIS – MA	CEP: 65075230

A presente certidão, sem conter rasuras, tem sua eficácia até a data de validade acima informada, tendo sido lavrada em São Luís (MA), em 08 de outubro de 2025 as 16:18, sob o código de autenticidade nº 8A57D59823769A1FF2802C8A1E00F07E.

A autenticidade desta certidão poderá ser confirmada na Internet, em <https://stm.semfaz.saoluis.ma.gov.br/validacaocertidao>.

"NÃO É VÁLIDA A CERTIDÃO QUE CONTIVER EMENDAS, RASURAS OU ENTRELINHAS."



PREFEITURA DE SÃO LUÍS

SECRETARIA MUNICIPAL DE FAZENDA

NOTA FISCAL DE SERVIÇOS ELETRÔNICA - NFS-e

Número da Nota  
00000051

Data e Hora da Emissão  
24/11/2025 12:22:55

Código de Verificação  
3C28.3EDD.8F97.7280.DDDF.5987.7331.763B

CERTIFICADO  
102025009211334



PRESTADOR DE SERVIÇOS

Nome / Razão Social: IDL EMPREENDIMENTOS LTDA  
 CPF / CNPJ: 00.513.233/0001-98 Inscrição Municipal: 550000  
 Endereço: R DAS JUCARAS, COND:EXECUTIVE LAKE CENTER, COND:EXECUTIVE LAKE 3 JARDIM DE ALAH - BAIRRO  
 Município: SAO LUIS UF: MA Email: trinta.contabilidade@hotmail. Telefone: (98) 88373415

TOMADOR DE SERVIÇOS

Nome / Razão Social: SECRETARIA MUNICIPAL DE EDUCAÇÃO DE CHAPADINHA/MA  
 CPF/CNPJ: 30.887.156/0001-05 Inscrição Municipal:  
 Endereço: AV. SENADOR VITORINO FREIRE 0 - BAIRRO CENTRO - CEP: 65500000  
 Município: CHAPADINHA UF: MA Email: atendimento@vrcontabilidade. Telefone: (98)

DISCRIMINAÇÃO DOS SERVIÇOS

Descrição: OITAVA MEDIÇÃO REFERENTE A CONCLUSÃO DA CONSTRUÇÃO DA CRECHE TIPO I, PADRÃO FNDE DO BAIRRO RESIDENCIAL JOSE DE SOUZA ALMEIDA II EM CHAPADINHA - MA, PERÍODO 18/09 A 18/11. CONTRATO 0296/2024

Tipo do Item	Item	Quantidade	Valor Unitário (R\$)	Valor Total (R\$)
TRIBUTÁVEL	VALOR DOS SERVIÇOS.	1	187.232,00	187.232,00
TRIBUTÁVEL	VALOR DE MATERIAIS E EQUIPAMENTOS.	1	124.821,34	124.821,34

**ATESTO QUE:**

OS MATERIAIS FORAM RECEBIDOS

OS SERVIÇOS FORAM PRESTADOS

EM 24 / 11 / 2025

Wenderson Dione Nunes Viana  
Engenheiro Civil  
CREA/MA 11729353-0

PIS (0,0000%): <b>R\$ 0,00</b>	COFINS (0,0000%): <b>R\$ 0,00</b>	INSS (0,0000%): <b>R\$ 0,00</b>	IR (1,2000%): <b>R\$ 3.744,64</b>	CSLL (0,0000%): <b>R\$ 0,00</b>
-----------------------------------	--------------------------------------	------------------------------------	--------------------------------------	------------------------------------

**VALOR TOTAL DA NOTA = R\$ 312.053,34**

Valor Total Composição: <b>R\$ 0,00</b>	Valor Total Deduções: <b>R\$ 124.821,34</b>	Base Cálculo: <b>R\$ 187.232,00</b>	Alíquota: <b>5,00%</b>	Valor ISS: <b>R\$ 9.361,60</b>
--	--	--	---------------------------	-----------------------------------

OUTRAS INFORMAÇÕES

Descrição NBS:  
 Local de Incidência Imposto: Local da Prestação CHAPADINHA / MA Tributação: NÃO INCIDENTE NO MUNICÍPIO Mês de 11/2025  
 Local de Prestação do RETIDO  
 Recolhimento:  
 Atividade: 412040000 - CONSTRUÇÃO DE EDIFÍCIOS  
 Serviço: 0705 - REPARAÇÃO, CONSERVAÇÃO E REFORMA DE EDIFÍCIOS, ESTRADAS, PONTES, PORTOS E CONGÊNERES (EXCETO O