

Ao  
Sr. Raimundo Peres da Silva Filho  
SECRETARIO DE INFRAESTRUTURA E URBANISMO  
CHAPADINHA-MA

REF.: 6ª MEDIÇÃO CONTRATO 296/2024

**OFICIO DE SOLICITAÇÃO DE MEDIÇÃO**

A empresa **IDL EMPREENDIMENTOS LTDA**, estabelecida na **Rua Das Juçaras, Cond Executive Lake, Número 3, Sala 402, Renascença, São Luís – MA, CEP 65.075 – 230** inscrita no Cadastro Nacional de Pessoa Jurídica do Ministério da Fazenda sob nº **00.513.233/0001 – 98**, , através da sua sócia proprietária **Beatriz Pereira Diniz**, CPF **014.291.133 - 08**, RG **015466842000**, vem solicitar a **6 medição do contrato para conclusão da construção da creche tipo I, padrão FNDE do Bairro Residencial de Jose de Souza Almeida II em chapadinha/MA .**

São Luís, MA - 14 de AGOSTO de 2025

Documento assinado digitalmente  
 **BEATRIZ PEREIRA DINIZ**  
Data: 15/08/2025 09:42:26-0300  
Verifique em <https://validar.iti.gov.br>

**BEATRIZ PEREIRA DINIZ**  
**SOCIA-PROPRIETARIA**  
**IDL EMPREENDIMENTOS LTDA**

PREFEITURA MUNICIPAL DE CHAPADINHA - MA  
 OBRA/SERV: Contratação de empresa especializada em serviços de engenharia para conclusão da construção da Creche tipo I, padrão FNDE do Bairro Residencial de José de Sousa Almeida II em Chapadinha/MA  
 LOCAL: CHAPADINHA - MA  
 CONCORRENCIA 025/2024  
 CONTRATO Nº: 0296/2024  
 EMPRESA: IDL EMPREENDIMENTOS LTDA  
 CNPJ: 00.513.233/0001 - 98  
 B.D.I: 31,25%



MEÇÃO: SEXTA  
 Data: 14/08/2025  
 Período: 24/05 a 14/08

PLANILHA DE MEDIÇÃO

ITEM	DESCRIÇÃO	UND	QUANT.	VALOR UNIT.	TOTAL	QUANTIDADES			FINANCEIRO			SALDO			
						Acumulado Anterior	Medido no Período	Acumulado Total	Acumulado Anterior	Medido no Período	Acumulado Total	Saldo	%		
<b>1</b>	<b>SERVÇOS PRELIMINARES</b>				<b>R\$ 50.732,30</b>										
1.1	Placa de obra padião Governo Federal	M2	6,00	R\$ 308,48	R\$ 1.850,85	6,00		6,00	R\$ 1.850,85	R\$ -	R\$ 1.850,85	R\$ -	0%		
1.2	Instalação provisória de água	UN	1,00	R\$ 1.336,27	R\$ 1.336,27	1,00		1,00	R\$ 1.336,27	R\$ -	R\$ 1.336,27	R\$ -	0%		
1.3	Entrada de energia elétrica aérea monofásica 50A com poste de concreto; inclusive cabeamento, caixa de proteção para medidor e aterramento	UN	1,00	R\$ 1.771,60	R\$ 1.771,60	1,00		1,00	R\$ 1.771,60	R\$ -	R\$ 1.771,60	R\$ -	0%		
1.4	Instalações provisórias de esgoto	UN	1,00	R\$ 262,00	R\$ 262,00	1,00		1,00	R\$ 262,00	R\$ -	R\$ 262,00	R\$ -	0%		
1.5	Barracos provisórios (deposto, escritório, vestiário e refeitório) com piso cimentado	M2	40,00	R\$ 928,83	R\$ 37.153,33	40,00		40,00	R\$ 37.153,33	R\$ -	R\$ 37.153,33	R\$ -	0%		
1.6	Locação de obra (excusado de pábatio)		0,00		R\$ -	-		-	R\$ -	R\$ -	R\$ -	R\$ -	-	-	
1.7	Sondagem de terreno (um furo de 7m acada 200 m²)		0,00		R\$ -	-		-	R\$ -	R\$ -	R\$ -	R\$ -	-	-	
1.8	Tapume de clapa de madeira compensada, 6mm(40x2,00m, frente do terreno)	M2	80,00	R\$ 104,48	R\$ 8.358,25	80,00		80,00	R\$ 8.358,25	R\$ -	R\$ 8.358,25	R\$ -	0%		
<b>2</b>	<b>MOVIMENTO DE TERRAS PARA FUNDACOES</b>				<b>R\$ 8.793,90</b>										
<b>2.1</b>	<b>EDIFICACAO</b>				<b>R\$ -</b>										
2.1.1	Reatero manual de valas ou áreas, com espalhamento e compactação, utilizando compactador a percussão sapinho, sem controle do grau de compactação		0,00		R\$ -	-		-	R\$ -	R\$ -	R\$ -	R\$ -	-	-	
2.1.2	Escavação manual de vala ou cava em material de 1ª categoria, profundidade até 1,50m	M3	11,26	R\$ 79,47	R\$ 894,80	11,26		11,26	R\$ 894,80	R\$ -	R\$ 894,80	R\$ -	0%		
2.1.3	Compactação manual com compactador a percussão sapinho, sem controle do grau de compactação	M3	17,74	R\$ 195,01	R\$ 3.459,55	17,74		17,74	R\$ 3.459,55	R\$ -	R\$ 3.459,55	R\$ -	0%		
2.1.4	Compactação manual com compactador a percussão sapinho, sem controle do grau de compactação	M3	6,39	R\$ 195,01	R\$ 1.246,14	6,39		6,39	R\$ 1.246,14	R\$ -	R\$ 1.246,14	R\$ -	0%		
<b>2.2</b>	<b>MURETA</b>				<b>R\$ 5.600,49</b>										
2.2.1	Escavação manual de vala ou cava em material de 1ª categoria, profundidade até 1,50m	M3	11,26	R\$ 79,47	R\$ 894,80	11,26		11,26	R\$ 894,80	R\$ -	R\$ 894,80	R\$ -	0%		
2.2.2	Compactação manual com compactador a percussão sapinho, sem controle do grau de compactação	M3	17,74	R\$ 195,01	R\$ 3.459,55	17,74		17,74	R\$ 3.459,55	R\$ -	R\$ 3.459,55	R\$ -	0%		
2.2.3	Compactação manual com compactador a percussão sapinho, sem controle do grau de compactação	M3	6,39	R\$ 195,01	R\$ 1.246,14	6,39		6,39	R\$ 1.246,14	R\$ -	R\$ 1.246,14	R\$ -	0%		
<b>2.3</b>	<b>CASTELO D'ÁGUA</b>				<b>R\$ 3.193,41</b>										
2.3.1	Escavação manual de vala ou cava em material de 1ª categoria, profundidade até 1,50m	M3	5,78	R\$ 79,47	R\$ 459,32	5,78		5,78	R\$ 459,32	R\$ -	R\$ 459,32	R\$ -	0%		
2.3.2	Compactação manual com compactador a percussão sapinho, sem controle do grau de compactação	M3	12,96	R\$ 195,01	R\$ 2.527,38	12,96		12,96	R\$ 2.527,38	R\$ -	R\$ 2.527,38	R\$ -	0%		
2.3.3	Compactação manual com compactador a percussão sapinho, sem controle do grau de compactação	M3	1,06	R\$ 195,01	R\$ 206,71	1,06		1,06	R\$ 206,71	R\$ -	R\$ 206,71	R\$ -	0%		
<b>3</b>	<b>FUNDACOES</b>				<b>R\$ 24.414,08</b>										
<b>3.1</b>	<b>CONCRETO ARMADO PARA FUNDACOES - SAPATAS</b>				<b>R\$ -</b>										

PREFEITURA MUNICIPAL DE CHAPADINHA - MA  
 OBRA/SERV: Contratação de empresa especializada em serviços de engenharia para conclusão da construção da Creche tipo I, padrão FNDE do Bairro Residencial de José de Sousa Almeida II em Chapadinhama  
 LOCAL: CHAPADINHA - MA



CONCORRENCIA 025/2024  
 CONTRATO Nº: 0296/2024  
 EMPRESA: IDL EMPREENDIMENTOS LTDA  
 CNPJ: 00.513.233/0001 - 98  
 B.D.I: 31,25%

MEDICÃO: SEXTA  
 Data: 14/08/2025  
 Período: 24/06 a 14/08

ITEM	DESCRIÇÃO	UND	QUANT.	VALOR UNIT.	TOTAL	QUANTIDADES			FINANCEIRO			SALDO		
						Acumulado Anterior	Medido no Período	Acumulado Total	Acumulado Anterior	Medido no Período	Acumulado Total	Saldo	%	
3.1.1	LASTRO DE CONCRETO MAGRO, APLICADO EM BLOCOS DE CONROMAMENTO OU SAPATAS, ESPESSURA DE 3 CM. AF. 01/2024		0,00		R\$ -	-	-	R\$ -	R\$ -	R\$ -	-	R\$ -	-	0%
3.1.2	FORMA TABUA P/ CONCRETO EM FUNDAÇÃO C/ REAPROVEITAMENTO 10 X		0,00		R\$ -	-	-	R\$ -	R\$ -	R\$ -	-	R\$ -	-	0%
3.1.3	ARMADAÇÃO DE BLOCO UTILIZANDO AÇO CA-50 DE 10 MM - MONTAGEM. AF. 01/2024		0,00		R\$ -	-	-	R\$ -	R\$ -	R\$ -	-	R\$ -	-	0%
3.1.4	ARMADAÇÃO DE BLOCO UTILIZANDO AÇO CA-60 DE 5 MM - MONTAGEM. AF. 01/2024		0,00		R\$ -	-	-	R\$ -	R\$ -	R\$ -	-	R\$ -	-	0%
3.1.5	Concreto simples usinado fck=25mpa, bombeado, lançado e adensado na infraestrutura		0,00		R\$ -	-	-	R\$ -	R\$ -	R\$ -	-	R\$ -	-	0%
<b>3.2</b>	<b>CONCRETO ARMADO PARA FUNDAÇÕES - VIGAS BALDRAMES</b>				<b>R\$ -</b>			<b>R\$ -</b>	<b>R\$ -</b>	<b>R\$ -</b>		<b>R\$ -</b>		
3.2.1	FORMA TABUA P/ CONCRETO EM FUNDAÇÃO C/ REAPROVEITAMENTO 10 X		0,00		R\$ -	-	-	R\$ -	R\$ -	R\$ -	-	R\$ -	-	0%
3.2.2	ARMADAÇÃO DE BLOCO UTILIZANDO AÇO CA-50 DE 8 MM - MONTAGEM. AF. 01/2024		0,00		R\$ -	-	-	R\$ -	R\$ -	R\$ -	-	R\$ -	-	0%
3.2.3	ARMADAÇÃO DE BLOCO UTILIZANDO AÇO CA-60 DE 5 MM - MONTAGEM. AF. 01/2024		0,00		R\$ -	-	-	R\$ -	R\$ -	R\$ -	-	R\$ -	-	0%
3.2.4	Concreto simples usinado fck=25mpa, bombeado, lançado e adensado na infraestrutura		0,00		R\$ -	-	-	R\$ -	R\$ -	R\$ -	-	R\$ -	-	0%
<b>3.3</b>	<b>FUNDAÇÃO DO CASTELO D'ÁGUA</b>				<b>R\$ 10.570,33</b>			<b>R\$ 10.570,33</b>	<b>R\$ -</b>	<b>R\$ 10.570,33</b>		<b>R\$ -</b>		
3.3.1	Estaca Ø 25cm escavada manualmente fck=15MPa, sem armário - 7m	M	56,00	R\$ 82,65	R\$ 4.628,17	56,00		R\$ 56,00	R\$ 4.628,17	R\$ -		R\$ 4.628,17		0%
3.3.2	Corte e reparo em estaca de estaca	LIN	12,00	R\$ 102,53	R\$ 1.230,39	12,00		R\$ 12,00	R\$ 1.230,39	R\$ -		R\$ 1.230,39		0%
3.3.3	Lastro de concreto não-estrutural, espessura 5cm	M2	12,96	R\$ 37,00	R\$ 479,53	12,96		R\$ 12,96	R\$ 479,53	R\$ -		R\$ 479,53		0%
3.3.4	Forma de madeira em tábuas para fundações, com reaproveitamento	M2	7,20	R\$ 76,51	R\$ 550,87	7,20		R\$ 7,20	R\$ 550,87	R\$ -		R\$ 550,87		0%
3.3.5	Armado aço CA-50, para 1,0 m de concreto	KG	6,48	R\$ 13,50	R\$ 87,49	6,48		R\$ 6,48	R\$ 87,49	R\$ -		R\$ 87,49		0%
3.3.6	Concreto simples usinado fck=25mpa, bombeado, lançado e adensado na infraestrutura	M3	4,71	R\$ 763,03	R\$ 3.593,88	4,71		R\$ 4,71	R\$ 3.593,88	R\$ -		R\$ 3.593,88		0%
<b>3.4</b>	<b>MURETA - BLOCOS</b>				<b>R\$ 10.069,32</b>			<b>R\$ 10.069,32</b>	<b>R\$ -</b>	<b>R\$ 10.069,32</b>		<b>R\$ -</b>		
3.4.1	*Estaca Ø 25cm escavada manualmente fck=15MPa, sem armário - 7m	M	52,50	R\$ 83,82	R\$ 4.400,33	52,50		R\$ 52,50	R\$ 4.400,33	R\$ -		R\$ 4.400,33		0%
3.4.2	*Lastro de concreto não-estrutural, espessura 5cm	M2	27,97	R\$ 37,00	R\$ 1.034,92	27,97		R\$ 27,97	R\$ 1.034,92	R\$ -		R\$ 1.034,92		0%
3.4.3	Forma de madeira em tábuas para fundações, com reaproveitamento	M2	21,39	R\$ 76,51	R\$ 1.636,54	21,39		R\$ 21,39	R\$ 1.636,54	R\$ -		R\$ 1.636,54		0%
3.4.4	Armado aço CA-50, para 1,0 m de concreto	KG	34,36	R\$ 13,50	R\$ 463,90	34,36		R\$ 34,36	R\$ 463,90	R\$ -		R\$ 463,90		0%
3.4.5	Armado aço CA-60 Diâm. 3,4 86,0mmFornecimento/corte perdas 10%/ dobra /cobacao.	KG	37,91	R\$ 20,48	R\$ 776,32	37,91		R\$ 37,91	R\$ 776,32	R\$ -		R\$ 776,32		0%
3.4.6	Concreto simples usinado fck=25mpa, bombeado, lançado e adensado na infraestrutura	M3	2,38	R\$ 738,37	R\$ 1.757,31	2,38		R\$ 2,38	R\$ 1.757,31	R\$ -		R\$ 1.757,31		0%
<b>3.5</b>	<b>MURETA - VIGAS BALDRAME</b>				<b>R\$ 3.774,43</b>			<b>R\$ 3.774,43</b>	<b>R\$ -</b>	<b>R\$ 3.774,43</b>		<b>R\$ -</b>		
3.5.1	Forma de madeira em tábuas para fundações, com reaproveitamento	M2	28,49	R\$ 46,51	R\$ 1.325,01	28,49		R\$ 28,49	R\$ 1.325,01	R\$ -		R\$ 1.325,01		0%

PREFEITURA MUNICIPAL DE CHAPADINHA - MA

OBRA/SERV: Contratação de empresa especializada em serviços de engenharia para conclusão da construção da Creche tipo I, padrão FNDE do Bairro Residencial de José de Sousa Almeida II em Chapadinhama

LOCAL: CHAPADINHA - MA

CONCORRÊNCIA 025/2024

CONTRATO Nº: 0296/2024

EMPRESA: IDL EMPREENDIMENTOS LTDA

CNPJ: 00.513.233/0001 - 98

B.D.I: 31,25%



MEDICAO: SEXTA

Data: 14/08/2025

Periodo: 24/06 a 14/08

PLANILHA DE MEDICAO

ITEM	DESCRICAO	UND	QUANT.	VALOR UNIT.	TOTAL	QUANTIDADES			FINANCEIRO			SALDO		
						Acumulado Anterior	Medido no Período	Acumulado Total	Acumulado Anterior	Medido no Período	Acumulado Total	Saldo	%	
3.5.2	Armação de aço CA-50 Ø 8mm, incluso fornecimento, corte, dobra e colocação	KG	62,91	R\$ 15,33	R\$ 965,61	62,91		62,91	R\$ 965,61	R\$ 965,61	R\$ -	R\$ -	R\$ -	0%
3.5.3	Armação de aço CA-60 Ø 5,0mm, incluso fornecimento, corte, dobra e colocação	KG	26,82	R\$ 13,48	R\$ 361,49	26,82		26,82	R\$ 361,49	R\$ 361,49	R\$ -	R\$ -	R\$ -	0%
3.5.4	Concreto Bombado fck= 25MPa, incluindo preparo, lançamento e adensamento	M3	1,52	R\$ 738,37	R\$ 1.122,32	1,52		1,52	R\$ 1.122,32	R\$ 1.122,32	R\$ -	R\$ -	R\$ -	0%
4	<b>SUPERESTRUTURA</b>				<b>R\$ 4.334,04</b>				<b>R\$ 4.334,04</b>	<b>R\$ -</b>	<b>R\$ -</b>	<b>R\$ -</b>	<b>R\$ -</b>	
4.1	<b>CONCRETO ARMADO - PILARES</b>				<b>R\$ 1.951,48</b>				<b>R\$ 1.951,48</b>	<b>R\$ -</b>	<b>R\$ -</b>	<b>R\$ -</b>	<b>R\$ -</b>	
4.1.1	Forma plana para pilares, em compensado plastificado de 12mm, 07 usos, inclusive escoramento	M2	22,96	R\$ 46,51	R\$ 1.067,82	22,96		22,96	R\$ 1.067,82	R\$ 1.067,82	R\$ -	R\$ -	R\$ -	0%
4.1.2	ARMAÇÃO DE PILAR OU VIGA DE ESTRUTURA CONVENCIONAL DE CONCRETO ARMADO UTILIZANDO AÇO CA-50 DE 10,0 MM - MONTAGEM. AF_06/2022		0,00		R\$ -	-		-	R\$ -	R\$ -	R\$ -	R\$ -	R\$ -	
4.1.3	ARMAÇÃO DE PILAR OU VIGA DE ESTRUTURA CONVENCIONAL DE CONCRETO ARMADO UTILIZANDO AÇO CA-60 DE 5,0 MM - MONTAGEM. AF_06/2022		0,00		R\$ -	-		-	R\$ -	R\$ -	R\$ -	R\$ -	R\$ -	
4.1.4	Concreto Bombado fck= 25MPa, incluindo preparo, lançamento e adensamento	M3	1,26	R\$ 701,31	R\$ 883,66	1,26		1,26	R\$ 883,66	R\$ 883,66	R\$ -	R\$ -	R\$ -	0%
4.2	<b>CONCRETO ARMADO - VIGAS</b>				<b>R\$ -</b>				<b>R\$ -</b>	<b>R\$ -</b>	<b>R\$ -</b>	<b>R\$ -</b>	<b>R\$ -</b>	
4.2.1	Forma plana para pilares, em compensado plastificado de 12mm, 07 usos, inclusive escoramento		0,00		R\$ -	-		-	R\$ -	R\$ -	R\$ -	R\$ -	R\$ -	
4.2.2	ARMAÇÃO DE PILAR OU VIGA DE ESTRUTURA CONVENCIONAL DE CONCRETO ARMADO UTILIZANDO AÇO CA-50 DE 10,0 MM - MONTAGEM. AF_06/2022		0,00		R\$ -	-		-	R\$ -	R\$ -	R\$ -	R\$ -	R\$ -	
4.2.3	ARMAÇÃO DE PILAR OU VIGA DE ESTRUTURA CONVENCIONAL DE CONCRETO ARMADO UTILIZANDO AÇO CA-60 DE 5,0 MM - MONTAGEM. AF_06/2022		0,00		R\$ -	-		-	R\$ -	R\$ -	R\$ -	R\$ -	R\$ -	
4.2.4	Concreto simples usinado fck=25mpa, bombeado, lançado e adensado na infraestrutura		0,00		R\$ -	-		-	R\$ -	R\$ -	R\$ -	R\$ -	R\$ -	
4.3	<b>CONCRETO ARMADO PARA VERGAS</b>				<b>R\$ 361,48</b>				<b>R\$ 361,48</b>	<b>R\$ -</b>	<b>R\$ -</b>	<b>R\$ -</b>	<b>R\$ -</b>	
4.3.1	Verga e contraverga pré-moldada fck= 20MPa, seção 10x10cm	M	12,74	R\$ 28,37	R\$ 361,48	12,74		12,74	R\$ 361,48	R\$ 361,48	R\$ -	R\$ -	R\$ -	0%
4.4	<b>CONCRETO ARMADO - MURETA - PILARES</b>				<b>R\$ 2.021,08</b>				<b>R\$ 2.021,08</b>	<b>R\$ -</b>	<b>R\$ -</b>	<b>R\$ -</b>	<b>R\$ -</b>	
4.4.1	Forma plana para pilares, em compensado plastificado de 12mm, 07 usos, inclusive escoramento	M2	17,29	R\$ 46,51	R\$ 804,12	17,29		17,29	R\$ 804,12	R\$ 804,12	R\$ -	R\$ -	R\$ -	0%

PREFEITURA MUNICIPAL DE CHAPADINHA - MA

OBRA/SERV: Contratação de empresa especializada em serviços de engenharia para conclusão da construção da Creche tipo I, padrão FNDE do Bairro Residencial de José de Sousa Almeida II em Chapadinhama

LOCAL: CHAPADINHA - MA

CONCURRENCIA 025/2024

CONTRATO Nº: 0296/2024

EMPRESA: IDL EMPREENDIMENTOS LTDA

CNPJ: 00.513.233/0001 - 98

B.D.I: 31,25%



MEDICAO: SEXTA

Data: 14/08/2025

Periodo: 24/06 a 14/08

PLANILHA DE MEDIÇÃO

ITEM	DESCRIÇÃO	UND	QUANT.	VALOR UNIT.	TOTAL	QUANTIDADES			FINANCEIRO			SALDO		
						Acumulado Anterior	Medido no Período	Acumulado Total	Acumulado Anterior	Medido no Período	Acumulado Total	Saldo	%	
4.4.2	ARMACÃO DE PILAR OU VIGA DE ESTRUTURA CONVENCIONAL DE CONCRETO ARMADO UTILIZANDO AÇO CA-50 DE 10,0 MM - MONTAGEM. AF 06/2022	KG	48,82	R\$ 10,61	R\$ 517,88	48,82		48,82	R\$ 517,88	R\$	R\$	R\$ 517,88	R\$	0%
4.4.3	ARMACÃO DE PILAR OU VIGA DE ESTRUTURA CONVENCIONAL DE CONCRETO ARMADO UTILIZANDO AÇO CA-60 DE 5,0 MM - MONTAGEM. AF 06/2022	KG	20,36	R\$ 13,48	R\$ 274,42	20,36		20,36	R\$ 274,42	R\$	R\$	R\$ 274,42	R\$	0%
4.4.4	Concreto simples usinado fck=25mpa, bombeado, lançado e adensado na infraestrutura	m3	0,80	R\$ 530,83	R\$ 424,66	0,80		0,80	R\$ 424,66	R\$	R\$	R\$ 424,66	R\$	0%
5	SISTEMA DE VEDAÇÃO VERTICAL INTERNO E EXTERNO (PAREDES) ELEMENTOS VAZADOS				R\$ 62.761,69				R\$ 38.986,85	R\$ 6.813,19	R\$	R\$ 45.800,04	R\$ 16.961,65	
5.1.1	Cobogó de concreto (elemento vazado) - (6x40x40cm) assentado com argamassa traço 1:4 (cimento, areia)	M2	5,14	R\$ 207,04	R\$ 1.064,19	-		-	R\$	R\$	R\$	R\$	R\$ 1.064,19	100%
5.2	ALVENARIA DE VEDAÇÃO				R\$ 60.680,20				R\$ 37.969,55	R\$ 6.813,19	R\$	R\$ 44.782,74	R\$ 15.897,46	
5.2.1	Alvenaria de vedação de 1/2 vez em tijolos cerâmicos (dimensões nominais: 39x19x09); assentamento em argamassa no traço 1:2:8 (cimento, cal e areia) para parede interna		0,00		R\$	-		-	R\$	R\$	R\$	R\$	R\$	-
5.2.2	Alvenaria de vedação de 1 vez em tijolos cerâmicos de 08 furos (dimensões nominais: 19x19x09); assentamento em argamassa no traço 1:2:8 (cimento, cal e areia)	M2	478,93	R\$ 78,22	R\$ 37.464,23	478,93		478,93	R\$ 37.464,23	R\$	R\$	R\$ 37.464,23	R\$	0%
5.2.3	Alvenaria de vedação horizontal em tijolos cerâmicos Dimensões nominais: 14x19x9; assentamento em argamassa no traço 1:2:8 (cimento, cal e areia) para parede externa	M2	22,63	R\$ 1.003,56	R\$ 22.710,55	-	6,79	6,79	R\$	R\$ 6.813,19	R\$	R\$ 6.813,19	R\$ 15.897,46	70%
5.2.4	Encunhamento (greto de alvenaria) em tijolo cerâmicos maciços 5x10x20cm 1 vez (esp. 20cm), assentamento c/ argamassa traço1:6 (cimento e areia)	M	50,53	R\$ 10,00	R\$ 505,32	50,53		50,53	R\$ 505,32	R\$	R\$	R\$ 505,32	R\$	0%
5.2.5	Divisória de banheiros e sanitários em granito com espessura de 2cm polido assentado com argamassa traço 1:4	M2	22,63	R\$ 1.003,56	R\$ 22.710,55	-	6,79	6,79	R\$	R\$ 6.813,19	R\$	R\$ 6.813,19	R\$ 15.897,46	70%
5.3	ALVENARIA DA MURETA				R\$ 1.017,30				R\$ 1.017,30	R\$	R\$	R\$ 1.017,30	R\$	-
5.3.1	Alvenaria de vedação horizontal em tijolos cerâmicos dimensões nominais: 14x19x9; assentamento em argamassa no traço 1:2:8 (cimento, cal e areia)	M2	18,12	R\$ 56,14	R\$ 1.017,30	18,12		18,12	R\$ 1.017,30	R\$	R\$	R\$ 1.017,30	R\$	0%
6	ESQUADRIAS				R\$ 370.524,13				R\$ 101.684,70	R\$ 86.719,23	R\$	R\$ 188.403,93	R\$ 182.120,20	
6.1	PORTAS DE MADEIRA				R\$ 59.010,24				R\$	R\$	R\$	R\$	R\$ 59.010,24	
6.1.1	Porta de Madeira - PM1 - 70x210, folha lisa com chapu metálica, incluso ferragens, conforme projeto de esquadrias	UN	10,00	R\$ 1.172,51	R\$ 11.725,07	-		-	R\$	R\$	R\$	R\$ 11.725,07	R\$	100%

PREFEITURA MUNICIPAL DE CHAPADINHA - MA

OBRAS/SERV: Contratação de empresa especializada em serviços de engenharia para conclusão da construção da Creche tipo I, padrão FNDE do Bairro Residencial de José de Sousa Almeida II em Chapadinha/MA

LOCAL: CHAPADINHA - MA

CONCORRENCIA 025/2024

CONTRATO Nº: 0296/2024

EMPRESA: IDL EMPREENDIMENTOS LTDA

CNPJ: 00.513.233/0001 - 98

B.D.I: 31,25%



MEDICÃO: SEXTA

Data: 14/08/2025

Período: 24/06 a 14/08

PLANILHA DE MEDIÇÃO

ITEM	DESCRIÇÃO	UND	QUANT.	VALOR UNIT.	TOTAL	QUANTIDADES			FINANCEIRO			SALDO		
						Acumulado Anterior	Medido no Período	Acumulado Total	Acumulado Anterior	Medido no Período	Acumulado Total	Saldo	%	
6.1.2	Porta de Madeira - PM2 - 80x210, com veneziana, incluso ferragens, conforme projeto de esquadrias	UN	5,00	R\$ 1.172,51	R\$ 5.862,53	-	-	-	R\$	R\$	R\$	R\$ 5.862,53	100%	
6.1.3	Porta de Madeira PM3 80x210, barra e chapa metálica, incluso ferragens, conforme projeto de esquadrias	UN	4,00	R\$ 1.524,06	R\$ 6.096,23	-	-	-	R\$	R\$	R\$	R\$ 6.096,23	100%	
6.1.4	Porta de Madeira - PM4 - 80x210, folha lisa com chapa metálica, incluso ferragens, conforme projeto de esquadrias	UN	6,00	R\$ 1.172,51	R\$ 7.035,04	-	-	-	R\$	R\$	R\$	R\$ 7.035,04	100%	
6.1.5	Porta de Madeira - PM3 - 80x210, com chapa, barra e ferragens, conforme projeto de esquadrias	UN	10,00	R\$ 1.269,22	R\$ 12.692,24	-	-	-	R\$	R\$	R\$	R\$ 12.692,24	100%	
6.1.6	Porta de composito de madeira - PM6 - 60x100, folha lisa revestida com laminação melamínico, incluso ferragens, conforme projeto de esquadrias	UN	16,00	R\$ 974,95	R\$ 15.599,13	-	-	-	R\$	R\$	R\$	R\$ 15.599,13	100%	
6.2	<b>FERRAGENS E ACESSÓRIOS</b>				<b>R\$ 9.373,26</b>				<b>R\$</b>	<b>-</b>	<b>R\$</b>	<b>R\$ 9.373,26</b>		
6.2.1	Fechadura de embutir completa, para portas internas	UN	8,00	R\$ 106,71	R\$ 853,71	-	-	-	R\$	R\$	R\$	R\$ 853,71	100%	
6.2.2	Peças de apoio para deficientes em aço inox, 60cm reta NBR9050 JACKWAL nas portas PM3 e PM5	UN	14,00	R\$ 345,03	R\$ 4.830,42	-	-	-	R\$	R\$	R\$	R\$ 4.830,42	100%	
6.2.3	Chapa metálica (alumínio) 0,80m x 0,4m, eq= 1mm para as portas	M2	19,20	R\$ 192,14	R\$ 3.689,13	-	-	-	R\$	R\$	R\$	R\$ 3.689,13	100%	
6.3	<b>PORTAS EM ALUMÍNIO</b>				<b>R\$ 81.070,73</b>				<b>R\$</b>	<b>-</b>	<b>R\$</b>	<b>R\$ 81.070,73</b>	<b>0,01</b>	
6.3.1	Porta de abrir - PA1 - 100x210 em chapa de alumínio e veneziana- conforme projeto de esquadrias, inclusive ferragens	M2	2,31	R\$ 884,03	R\$ 2.042,12	-	-	-	R\$	R\$	R\$	R\$ 2.042,12	0%	
6.3.2	Porta de abrir - PA2 - 80x210 em chapa de alumínio com veneziana- conforme projeto de esquadrias, inclusive ferragens	M2	1,68	R\$ 691,41	R\$ 1.161,57	-	-	-	R\$	R\$	R\$	R\$ 1.161,57	0%	
6.3.3	Porta de abrir - PA3 - 160x210 em chapa de alumínio com veneziana- conforme projeto de esquadrias, inclusive ferragens	M2	6,72	R\$ 694,16	R\$ 4.664,73	-	-	-	R\$	R\$	R\$	R\$ 4.664,73	0%	

**PREFEITURA MUNICIPAL DE CHAPADINHA - MA**

**OBRA/SERV: Contratação de empresa especializada em serviços de engenharia para conclusão da construção da Creche tipo I, padrão FNDE do Bairro Residencial de José de Sousa Almeida II em Chapadinhinha/MA**

**LOCAL: CHAPADINHA - MA**

**CONCORRÊNCIA Nº: 0296/2024**

**CONTRATO Nº: 0296/2024**

**EMPRESA: IDL EMPREENDIMENTOS LTDA**

**CNPJ: 00.513.233/0001 - 98**

**B.D.I: 31,25%**



**MEDICÃO: SEXTA**

**Data: 14/08/2025**

**Período: 24/06 a 14/08**

ITEM	DESCRIÇÃO	UNID	QUANT.	VALOR UNIT.	TOTAL	QUANTIDADES			FINANCEIRO			SALDO	
						Acumulado Anterior	Médio no Período	Acumulado Total	Acumulado Anterior	Médio no Período	Acumulado Total	Saldo	%
6.3.4	Porta de correr - PA4 - 450x210 conforme projeto de esquadrias, inclusive ferragens	M2	113,40	R\$ 554,99	R\$ 62.935,67	-	113,40	113,40	R\$ -	R\$ 62.935,67	R\$ -R\$	0,00	0%
6.3.5	Porta de correr - PA5 - 240x210 com vidro - conforme projeto de esquadrias, inclusive ferragens	M2	5,04	R\$ 707,72	R\$ 3.566,89	-	5,04	5,04	R\$ -	R\$ 3.566,89	R\$ -R\$	0,00	0%
6.3.6	Porta de abrir - PA6 - 120x185 - veneziana- conforme projeto de esquadrias, inclusive ferragens	M2	4,44	R\$ 691,41	R\$ 3.069,86	-	4,44	4,44	R\$ -	R\$ 3.069,86	R\$ -R\$	0,00	0%
6.3.7	Porta de abrir - PA7 - 160+90x210 - veneziana- conforme projeto de esquadrias, inclusive ferragens	M2	5,25	R\$ 691,41	R\$ 3.629,90	-	5,25	5,25	R\$ -	R\$ 3.629,90	R\$ -R\$	0,00	0%
6.4	<b>PORTAS DE VIDRO - PV</b>				<b>R\$ 5.875,48</b>				<b>R\$ -</b>	<b>R\$ 5.648,50</b>	<b>R\$ -R\$</b>	<b>226,98</b>	
6.4.1	Porta de Vidro temperado - PV1 - 175x230, com ferragens, conforme projeto de esquadrias	M2	1,00	R\$ 3.476,00	R\$ 3.476,00	-	1,00	1,00	R\$ -	R\$ 3.476,00	R\$ -R\$	0,00	0%
6.4.2	Porta de Vidro temperado - PV2 - 110x230, de abrir,com ferragens, conforme projeto de esquadrias	M2	1,00	R\$ 2.172,50	R\$ 2.172,50	-	1,00	1,00	R\$ -	R\$ 2.172,50	R\$ -R\$	0,00	0%
6.4.3	Bandeiras fixas de vidro para porta PV2, conforme projeto 175x35	M2	0,61	R\$ 372,10	R\$ 226,98	-	-	-	R\$ -	R\$ -	R\$ -R\$	226,98	100%
6.5	<b>JANELAS DE ALUMÍNIO - JA</b>				<b>R\$ 101.684,70</b>				<b>R\$ 101.684,70</b>	<b>R\$ -</b>	<b>R\$ -</b>	<b>101.684,70</b>	
6.5.1	Janela de Alumínio - JA-01, 70x125, completa conforme projeto de esquadrias - Guilhotina	M2	1,75	R\$ 746,63	R\$ 1.306,60	1,75	1,75	1,75	R\$ 1.306,60	R\$ -	R\$ -R\$	0,00	0%
6.5.2	Janela de Alumínio - JA-02, 110x145, completa conforme projeto de esquadrias - Guilhotina	M2	1,60	R\$ 743,95	R\$ 1.190,32	1,60	1,60	1,60	R\$ 1.190,32	R\$ -	R\$ -R\$	0,00	0%
6.5.3	Vidro fixo - JA-03, 140x115, completa conforme projeto de esquadrias	M2	3,22	R\$ 803,95	R\$ 2.588,71	3,22	3,22	3,22	R\$ 2.588,71	R\$ -	R\$ -R\$	0,00	0%
6.5.4	Janela de Alumínio - JA-04, 140x145, completa conforme projeto de esquadrias - Fixa	M2	2,03	R\$ 750,27	R\$ 1.523,04	2,03	2,03	2,03	R\$ 1.523,04	R\$ -	R\$ -R\$	0,00	0%
6.5.5	Janela de Alumínio - JA-05, 200x105, completa conforme projeto de esquadrias - Fixa	M2	2,10	R\$ 750,27	R\$ 1.575,56	2,10	2,10	2,10	R\$ 1.575,56	R\$ -	R\$ -R\$	0,00	0%
6.5.6	Janela de Alumínio - JA-06, 210x50, completa conforme projeto de esquadrias - Maxin-ar - Incluso vidro liso incolor, espessura 6mm	M2	2,10	R\$ 750,27	R\$ 1.575,56	2,10	2,10	2,10	R\$ 1.575,56	R\$ -	R\$ -R\$	0,00	0%
6.5.7	Janela de Alumínio - JA-07, 210x75, completa conforme projeto de esquadrias - Maxin-ar - Incluso vidro liso incolor, espessura 6mm	M2	12,60	R\$ 750,27	R\$ 9.453,36	12,60	12,60	12,60	R\$ 9.453,36	R\$ -	R\$ -R\$	0,00	0%
6.5.8	Janela de Alumínio - JA-08, 210x100, completa conforme projeto de esquadrias - Maxin-ar - Incluso vidro liso incolor, espessura 6mm	M2	6,30	R\$ 750,27	R\$ 4.726,68	6,30	6,30	6,30	R\$ 4.726,68	R\$ -	R\$ -R\$	0,00	0%
6.5.9	Janela de Alumínio - JA-09, 210x150, completa conforme projeto de esquadrias - Maxin-ar - Incluso vidro liso incolor, espessura 6mm	M2	18,90	R\$ 750,27	R\$ 14.180,05	18,90	18,90	18,90	R\$ 14.180,05	R\$ -	R\$ -R\$	0,00	0%
6.5.10	Janela de Alumínio - JA-10, 140x150, completa conforme projeto de esquadrias - Maxin-ar - Incluso vidro liso incolor, espessura 6mm	M2	2,10	R\$ 750,27	R\$ 1.575,56	2,10	2,10	2,10	R\$ 1.575,56	R\$ -	R\$ -R\$	0,00	0%
6.5.11	Janela de Alumínio - JA-11, 140x75, completa conforme projeto de esquadrias - Maxin-ar - Incluso vidro liso incolor, espessura 6mm	M2	6,30	R\$ 750,27	R\$ 4.726,68	6,30	6,30	6,30	R\$ 4.726,68	R\$ -	R\$ -R\$	0,00	0%
6.5.12	Janela de Alumínio - JA-12, 420x50, completa conforme projeto de esquadrias - Maxin-ar - Incluso vidro liso incolor, espessura 6mm	M2	8,40	R\$ 750,27	R\$ 6.302,24	8,40	8,40	8,40	R\$ 6.302,24	R\$ -	R\$ -R\$	0,00	0%
6.5.13	Janela de Alumínio - JA-13, 420x150, completa conforme projeto de esquadrias - Maxin-ar - Incluso vidro liso incolor, espessura 6mm	M2	12,60	R\$ 750,27	R\$ 9.453,36	12,60	12,60	12,60	R\$ 9.453,36	R\$ -	R\$ -R\$	0,00	0%

PREFEITURA MUNICIPAL DE CHAPADINHA - MA  
 OBRA/SERV: Contratação de empresa especializada em serviços de engenharia para conclusão da construção da Creche tipo I, padrão FNDE do Bairro Residencial de José de Sousa Almeida II em Chapadinha/MA  
 LOCAL: CHAPADINHA - MA  
 CONCORRENCIA 025/2024  
 CONTRATO Nº: 0296/2024  
 EMPRESA: IDL EMPREENDIMENTOS LTDA  
 CNPJ: 00.513.233/0001 - 98  
 B.D.I.: 31,25%



MEDICÃO: SEXTA  
 Data: 14/08/2025  
 Período: 24/06 a 14/08

ITEM	DESCRIÇÃO	UND	QUANT.	VALOR UNIT.	TOTAL	QUANTIDADES				FINANCEIRO				SALDO	
						Acumulado Anterior	Medido no Período	Acumulado Total	Acumulado Anterior	Medido no Período	Acumulado Total	Saldo	%		
6.5.14	Janeta de Alumínio - JA-14, 560x100, completa conforme projeto de esquadrias - Maxin-ar - incluso vidro liso incolor, espessura 6mm	M2	33,60	R\$ 750,27	R\$ 25.208,97	33,60	33,60	33,60	R\$ 25.208,97	R\$ -	R\$ 25.208,97	R\$ -	R\$ -	R\$ -	0%
6.5.15	Janeta de Alumínio - JA-15, 560x150, completa conforme projeto de esquadrias - Maxin-ar - incluso vidro liso incolor, espessura 6mm	M2	16,80	R\$ 750,27	R\$ 12.604,49	16,80	16,80	16,80	R\$ 12.604,49	R\$ -	R\$ 12.604,49	R\$ -	R\$ -	R\$ -	0%
6.5.16	Tela de nylon de proteção- fixada na esquadria	M2	20,25	R\$ 182,40	R\$ 3.693,52	20,25	20,25	20,25	R\$ 3.693,52	R\$ -	R\$ 3.693,52	R\$ -	R\$ -	R\$ -	0%
6.6	<b>VIDROS</b>				<b>R\$ 18.280,11</b>										
6.6.1	Vidro liso temperado incolor, espessura 6mm- fornecimento e instalação	M2	10,70	R\$ 296,74	R\$ 3.175,17	-	-	-	R\$ -	R\$ -	R\$ -	R\$ -	R\$ -	R\$ -	100%
6.6.2	Vidro liso temperado incolor, espessura 10mm- fornecimento e instalação	M2	11,40	R\$ 428,61	R\$ 4.886,19	-	-	-	R\$ -	R\$ -	R\$ -	R\$ -	R\$ -	R\$ -	100%
6.6.3	Espelho cristal esp. 4mm sem moldura de madeira	M2	21,28	R\$ 480,20	R\$ 10.218,75	-	-	-	R\$ -	R\$ -	R\$ -	R\$ -	R\$ -	R\$ -	100%
6.7	<b>ESQUADRIA - GRADIL METALICO</b>				<b>R\$ 95.229,60</b>										
6.7.1	Gradil metálico e tela de aço galvanizado - inclusive pintura - fornecimento e instalação (GR1, GR2, GR3, GR4)	M2	50,22	R\$ 279,61	R\$ 14.042,14	-	-	-	R\$ -	R\$ -	R\$ -	R\$ -	R\$ -	R\$ -	100%
6.7.2	Portão de abrir em chapla de aço perfurada, inclusive pintura - fornecimento e instalação (PPI e PP2)	M2	8,31	R\$ 499,95	R\$ 4.154,63	-	-	-	R\$ -	R\$ -	R\$ -	R\$ -	R\$ -	R\$ -	100%
6.7.3	Fechamento com chapla de aço perfurada, inclusive perfis metálicos para suporte e pintura - fornecimento e instalação	M2	145,20	R\$ 504,53	R\$ 73.258,06	-	-	-	R\$ -	R\$ -	R\$ -	R\$ -	R\$ -	R\$ -	100%
6.7.4	Portão de abrir com gradil metálico e tela de aço galvanizado, inclusive pintura - fornecimento e instalação	M2	13,50	R\$ 279,61	R\$ 3.774,77	-	-	-	R\$ -	R\$ -	R\$ -	R\$ -	R\$ -	R\$ -	100%
7	<b>SISTEMAS DE COBERTURA</b>				<b>R\$ 473.490,74</b>										
7.1	Estrutura metálica em tesouras	M2	570,74	R\$ 184,15	R\$ 105.101,77	570,74	570,74	570,74	R\$ 451.223,99	R\$ -	R\$ 451.223,99	R\$ -	R\$ -	R\$ -	0%
7.2	Tela Sanduiche metálica com preenchimento em PIR 30mm, 0,5 x 0,43mm	M2	1.283,33	R\$ 226,37	R\$ 290.510,84	1.283,33	1.283,33	1.283,33	R\$ 290.510,84	R\$ -	R\$ 290.510,84	R\$ -	R\$ -	R\$ -	0%
7.3	Piso vinílico em mania e=2,0mm	M2	83,25	R\$ 266,75	R\$ 22.206,75	-	-	-	R\$ -	R\$ -	R\$ -	R\$ -	R\$ -	R\$ -	100%
7.4	Calha em chapla metálica Nº 22 desenvolvimento de 50 cm	M	186,15	R\$ 151,28	R\$ 28.160,76	186,15	186,15	186,15	R\$ 28.160,76	R\$ -	R\$ 28.160,76	R\$ -	R\$ -	R\$ -	0%
7.5	Rufo em chapla de aço galvanizado nr. 24, desenvolvimento 25 cm	M	258,90	R\$ 55,51	R\$ 14.370,41	258,90	258,90	258,90	R\$ 14.370,41	R\$ -	R\$ 14.370,41	R\$ -	R\$ -	R\$ -	0%
7.6	Priguedeira (clapim) em concreto	m	258,20	R\$ 50,66	R\$ 13.080,21	258,20	258,20	258,20	R\$ 13.080,21	R\$ -	R\$ 13.080,21	R\$ -	R\$ -	R\$ -	0%
8	<b>IMPERMEABILIZAÇÃO</b>				<b>R\$ -</b>										
8.1	Impermeabilização de alicerce e viga baldrame com 2 demãos de tinta acrílica tipo Neutrol da Vedacil ou similar, exceto argamassa impermeabilizante		0,00	R\$ -	R\$ -	-	-	-	R\$ -	R\$ -	R\$ -	R\$ -	R\$ -	R\$ -	
9	<b>REVESTIMENTOS INTERNOS E EXTERNOS</b>				<b>R\$ 247.721,59</b>										
9.1	Chapisco de aderência em paredes internas, externas, vigas, platibanda e calhas	M2	351,33	R\$ 7,11	R\$ 2.498,47	351,33	351,33	351,33	R\$ 2.498,47	R\$ -	R\$ 2.498,47	R\$ -	R\$ -	R\$ -	0%
9.2	Emboço para paredes internas e externas traço 1:2:9 - preparo manual - espessura 2,0 cm	M2	282,64	R\$ 48,73	R\$ 13.772,72	282,64	282,64	282,64	R\$ 13.772,72	R\$ -	R\$ 13.772,72	R\$ -	R\$ -	R\$ -	0%
9.3	Descrição personalizada (Opcional): Emboço paulista para paredes externas traço 1:2:9 - preparo manual - espessura 2,5 cm	M2	68,69	R\$ 48,73	R\$ 3.347,19	68,69	68,69	68,69	R\$ 3.347,19	R\$ -	R\$ 3.347,19	R\$ -	R\$ -	R\$ -	0%
9.4	Reboço para paredes internas, externas, porticos, vigas, traço 1:4:5 - espessura 0,5 cm	M2	202,85	R\$ 40,49	R\$ 8.213,74	202,85	202,85	202,85	R\$ 8.213,74	R\$ -	R\$ 8.213,74	R\$ -	R\$ -	R\$ -	0%
9.5	Revestimento cerâmico de paredes PEI IV - cerâmica 30 x 40 cm - incl. rejunte - conforme projeto - branca	M2	629,61	R\$ 72,79	R\$ 45.831,40	371,77	125,92	503,69	R\$ 27.498,78	R\$ 9.166,26	R\$ 36.665,04	R\$ -	R\$ -	R\$ -	20%
9.6	Revestimento cerâmico de paredes PEI IV - cerâmica 10 x 10 cm - incl. rejunte - conforme projeto - azul	M2	9,21	R\$ 87,95	R\$ 810,05	-	-	-	R\$ -	R\$ -	R\$ -	R\$ -	R\$ -	R\$ -	100%
9.7	Revestimento cerâmico de paredes PEI IV - cerâmica 10 x 10 cm - incl. rejunte - conforme projeto - vermelho	M2	7,49	R\$ 87,95	R\$ 658,77	-	-	-	R\$ -	R\$ -	R\$ -	R\$ -	R\$ -	R\$ -	100%

PREFEITURA MUNICIPAL DE CHAPADINHA - MA

OBRA/SERV: Construção de empresa especializada em serviços de engenharia para conclusão da construção da Creche tipo I, padrão FNDE do Bairro Residencial de José de Sousa Almeida II em Chapadinhama

LOCAL: CHAPADINHA - MA

CONCORRENCIA 025/2024

CONTRATO Nº: 0296/2024

EMPRESA: IDL EMPREENDIMENTOS LTDA

CNPJ: 00.513.233/0001 - 98

MEDICAO: SEXTA  
Data: 14/08/2025  
Periodo: 24/06 a 14/08



PLANILHA DE MEDICAO

ITEM	DESCRICAO	UND	QUANT.	VALOR UNIT.	TOTAL	QUANTIDADES			FINANCEIRO			SALDO	
						Acumulado Anterior	Medido no Período	Acumulado Total	Acumulado Anterior	Medido no Período	Acumulado Total	Saldo	%
9.8	Revestimento cerâmico de paredes PEI IV - cerâmica 10 x 10 cm - incl. rejunte - conforme projeto - branco	M2	15,17	R\$ 87,95	R\$ 1.334,25	-	-	-	R\$	R\$	R\$	R\$ 1.334,25	100%
9.9	Revestimento cerâmico de paredes PEI IV - cerâmica 10 x 10 cm - incl. rejunte - conforme projeto - amarelo	M2	136,50	R\$ 87,95	R\$ 12.005,58	-	-	-	R\$	R\$	R\$	R\$ 12.005,58	100%
9.10	Roda meio em madeira (largura=10cm)	M	191,30	R\$ 33,33	R\$ 6.376,73	-	-	-	R\$	R\$	R\$	R\$ 6.376,73	100%
9.11	Forno de gesso acartonado estruturado - montagem e instalação	M2	498,03	R\$ 84,39	R\$ 42.030,56	-	-	-	R\$	R\$	R\$	R\$ 42.030,56	100%
9.12	Forno em fibra mineral removível (1250x625x16mm) apoiado sobre perfil metálico "U" invertido 24mm	M2	738,27	R\$ 150,14	R\$ 110.842,23	-	-	-	R\$	R\$	R\$	R\$ 110.842,23	100%
10	SISTEMAS DE PISOS INTERNOS E EXTERNOS (PAVIMENTACAO)				R\$ 262.769,56				R\$ 97.348,15	R\$ 30.803,71	R\$ 128.151,86	R\$ 134.617,70	
10.1	PAVIMENTACAO INTERNA				R\$ 231.443,63				R\$ 86.971,39	R\$ 26.583,46	R\$ 113.454,85	R\$ 117.988,78	
10.1.1	Contrapiso de concreto raso estrutural, espessura 5cm e preparo mecânico	M2	345,98	R\$ 45,10	R\$ 15.604,93	345,98	-	345,98	R\$ 15.604,93	R\$	R\$ 15.604,93	R\$	0%
10.1.2	Camada regularizadora raso: 1:4 (cimento e areia), espessura 2cm	M2	115,97	R\$ 41,42	R\$ 4.803,85	115,97	-	115,97	R\$ 4.803,85	R\$	R\$ 4.803,85	R\$	0%
10.1.3	Piso cimentado desempenado com acabamento liso e=3,0cm com junta plástica acabada 1,2m	M2	386,12	R\$ 104,80	R\$ 40.465,87	231,67	154,45	386,12	R\$ 24.279,52	R\$ 16.186,35	R\$ 40.465,87	R\$ 0,00	0%
10.1.4	Pintura de base opaxi sobre piso	M2	23,72	R\$ 77,35	R\$ 1.834,81	-	-	-	R\$	R\$	R\$	R\$ 1.834,81	100%
10.1.5	Piso cerâmico antiderrapante PEI V - 40 x 40 cm - incl. rejunte - conforme projeto	M2	226,97	R\$ 61,62	R\$ 13.985,25	136,18	45,39	181,58	R\$ 8.391,15	R\$ 2.797,05	R\$ 11.188,20	R\$ 2.797,05	20%
10.1.6	Piso cerâmico antiderrapante PEI V - 60 x 60 cm - incl. rejunte - conforme projeto	M2	335,53	R\$ 106,88	R\$ 38.000,31	213,32	71,11	284,42	R\$ 22.800,19	R\$ 7.600,06	R\$ 30.400,25	R\$ 7.600,06	20%
10.1.7	Piso vinílico em mania e=2,0mm	M2	394,33	R\$ 206,64	R\$ 81.483,83	-	-	-	R\$	R\$	R\$	R\$ 81.483,83	100%
10.1.8	Piso podotátil de aléxia em borraça integrado 30x30cm, assentamento com argamassa (fornecimento e assentamento)	M2	27,90	R\$ 235,19	R\$ 6.561,76	-	-	-	R\$	R\$	R\$	R\$ 6.561,76	100%
10.1.9	Piso podotátil direcional em borraça integrado 30x30cm, assentamento com argamassa (fornecimento e assentamento)	M2	22,68	R\$ 235,19	R\$ 5.334,07	-	-	-	R\$	R\$	R\$	R\$ 5.334,07	100%
10.1.10	Rodapé vinílico l=5cm	M	191,30	R\$ 64,70	R\$ 12.377,20	-	-	-	R\$	R\$	R\$	R\$ 12.377,20	100%
10.1.11	Soliera em granito cinza andorinha, L=15cm, E=2cm	M	90,00	R\$ 118,86	R\$ 10.697,00	90,00	-	90,00	R\$ 10.697,00	R\$	R\$ 10.697,00	R\$	0%
10.1.12	Soliera em granito cinza andorinha, L=30cm, E=2cm	M	1,77	R\$ 166,52	R\$ 294,75	1,77	-	1,77	R\$ 294,75	R\$	R\$ 294,75	R\$	0%
10.2	PAVIMENTACAO EXTERNA				R\$ 31.325,93				R\$ 10.476,76	R\$ 4.220,25	R\$ 14.697,01	R\$ 16.628,92	
10.2.1	Passo em concreto desempenado com junta plástica a cada 1,20m, e=7cm	M2	345,98	R\$ 43,26	R\$ 14.966,80	242,19	34,60	276,78	R\$ 10.476,76	R\$ 1.496,68	R\$ 11.973,44	R\$ 2.993,36	20%
10.2.2	Rampa de acesso em concreto raso estrutural	M2	28,22	R\$ 60,35	R\$ 1.703,06	-	28,22	28,22	R\$	R\$ 1.703,06	R\$	R\$ 0,00	0%
10.2.3	35MPa, assentadas sobre colchão de areia	M2	67,22	R\$ 71,79	R\$ 4.825,42	-	-	-	R\$	R\$	R\$	R\$ 4.825,42	100%
10.2.4	Piso tãhli de aléxia em placas pré-moldadas - 5MPa	M2	4,86	R\$ 141,19	R\$ 686,17	-	-	-	R\$	R\$	R\$	R\$ 686,17	100%
10.2.5	Piso tãhli direcional em placas pré-moldadas - 5MPa	M2	8,64	R\$ 141,19	R\$ 1.219,56	-	-	-	R\$	R\$	R\$	R\$ 1.219,56	100%
10.2.6	Meio-flo (guia) de concreto pré-moldado, rejuntado com argamassa, incluindo oscaragão e reaturo	M	23,10	R\$ 44,18	R\$ 1.020,51	-	23,10	23,10	R\$	R\$ 1.020,51	R\$	R\$ 0,00	0%
10.2.7	Colchão de areia e=10cm	M2	7,60	R\$ 103,58	R\$ 787,22	-	-	-	R\$	R\$	R\$	R\$ 787,22	100%
10.2.8	Grama batatas em placas	M2	368,56	R\$ 16,60	R\$ 6.116,99	-	-	-	R\$	R\$	R\$	R\$ 6.116,99	100%
11	PINTURA				R\$ 114.173,31				R\$ 6.614,22	R\$ 8.267,77	R\$ 14.881,99	R\$ 99.291,32	
11.1	Emassamento de paredes internas com massa acrílica - 02 demãos	M2	2.028,45	R\$ 16,30	R\$ 33.071,09	405,69	507,11	912,80	R\$ 6.614,22	R\$ 8.267,77	R\$ 14.881,99	R\$ 18.189,10	55%
11.2	Pintura em latex terciário 02 demãos sobre paredes internas, externas	M2	2.715,32	R\$ 14,21	R\$ 38.578,79	-	-	-	R\$	R\$	R\$	R\$ 38.578,79	100%
11.3	Pintura em latex PVA 02 demãos sobre teto, inclusive emassamento	m2	498,03	R\$ 40,10	R\$ 19.971,00	-	-	-	R\$	R\$	R\$	R\$ 19.971,00	100%
11.4	Pintura em esmalte sintético 02 demãos em esquadrias de madeira	M2	107,10	R\$ 15,45	R\$ 1.655,21	-	-	-	R\$	R\$	R\$	R\$ 1.655,21	100%
11.5	Pintura em esmalte sintético 02 demãos em rodamento de madeira	M2	19,13	R\$ 10,29	R\$ 196,84	-	-	-	R\$	R\$	R\$	R\$ 196,84	100%
11.6	Pintura opaxi - 02 demãos	M2	172,17	R\$ 120,23	R\$ 20.700,38	-	-	-	R\$	R\$	R\$	R\$ 20.700,38	100%
12	INSTALACAO HIDRAULICA				R\$ 52.571,35				R\$ 45.057,19	R\$	R\$ 45.057,19	R\$ 7.514,16	



MEIÇÃO: SEXTA  
Data: 14/08/2025  
Período: 24/06 a 14/08

**PREFEITURA MUNICIPAL DE CHAPADINHA - MA**  
**OBRA/SERV: Contratação de empresa especializada em serviços de engenharia para conclusão da construção da Creche tipo I, padrão FNDE do Bairro Residencial de José de Sousa Almeida II em Chapadinhã/MA**  
**LOCAL: CHAPADINHA - MA**  
**CONCORRÊNCIA 025/2024**  
**CONTRATO Nº: 0296/2024**  
**EMPRESA: IDL EMPREENDIMENTOS LTDA**  
**CNPJ: 00.513.233/0001 - 98**  
**B.D.I.: 31,25%**

ITEM	DESCRIÇÃO	UNID	QUANT.	VALOR UNIT.	TOTAL	QUANTIDADES			FINANCEIRO			SALDO			
						Acumulado Anterior	Medido no Período	Acumulado Total	Acumulado Anterior	Medido no Período	Acumulado Total	Saldo	%		
<b>PLANILHA DE MEDIÇÃO</b>															
12.1	<b>TUBULAÇÕES E CONEXÕES DE PVC RÍGIDO</b>				<b>R\$ 45.057,19</b>										
12.1.1	Tubo PVC soldavel Ø 20 mm, fornecimento e instalação	M	36,78	R\$ 17,22	R\$ 633,44	36,78		36,78	R\$ 633,44	R\$ -	R\$ 633,44	R\$ -	0%		
12.1.2	Tubo PVC soldavel Ø 25 mm, fornecimento e instalação	M	275,11	R\$ 19,85	R\$ 5.460,17	275,11		275,11	R\$ 5.460,17	R\$ -	R\$ 5.460,17	R\$ -	0%		
12.1.3	Tubo PVC soldavel Ø 32 mm, fornecimento e instalação	M	16,43	R\$ 27,89	R\$ 458,19	16,43		16,43	R\$ 458,19	R\$ -	R\$ 458,19	R\$ -	0%		
12.1.4	Tubo PVC soldavel Ø 50 mm, fornecimento e instalação	M	115,77	R\$ 27,09	R\$ 3.136,55	115,77		115,77	R\$ 3.136,55	R\$ -	R\$ 3.136,55	R\$ -	0%		
12.1.5	Tubo PVC soldavel Ø 60 mm, fornecimento e instalação	M	42,95	R\$ 28,59	R\$ 1.219,17	42,95		42,95	R\$ 1.219,17	R\$ -	R\$ 1.219,17	R\$ -	0%		
12.1.6	Tubo PVC soldavel Ø 75mm, fornecimento e instalação	M	50,33	R\$ 46,34	R\$ 2.332,50	50,33		50,33	R\$ 2.332,50	R\$ -	R\$ 2.332,50	R\$ -	0%		
12.1.7	Tubo PVC soldavel Ø 85mm, fornecimento e instalação	M	94,74	R\$ 63,93	R\$ 6.056,67	94,74		94,74	R\$ 6.056,67	R\$ -	R\$ 6.056,67	R\$ -	0%		
12.1.8	Tubo PVC soldavel Ø 110mm, fornecimento e instalação	M	46,40	R\$ 114,84	R\$ 5.328,39	46,40		46,40	R\$ 5.328,39	R\$ -	R\$ 5.328,39	R\$ -	0%		
12.1.9	Adaptador soldavel com flange livre para caixa d'agua - 100mm - 4"	UN	4,00	R\$ 283,97	R\$ 1.135,86	4,00		4,00	R\$ 1.135,86	R\$ -	R\$ 1.135,86	R\$ -	0%		
12.1.10	Adaptador soldavel com flange livre para caixa d'agua - 85mm - 3"	UN	4,00	R\$ 320,52	R\$ 1.282,10	4,00		4,00	R\$ 1.282,10	R\$ -	R\$ 1.282,10	R\$ -	0%		
12.1.11	Adaptador soldavel com flange livre para caixa d'agua - 20mm - 1/2"	UN	1,00	R\$ 16,93	R\$ 16,93	1,00		1,00	R\$ 16,93	R\$ -	R\$ 16,93	R\$ -	0%		
12.1.12	Adaptador sol. curto com bolsa-rosca para registro - 110mm - 4"	UN	4,00	R\$ 36,85	R\$ 147,39	4,00		4,00	R\$ 147,39	R\$ -	R\$ 147,39	R\$ -	0%		
12.1.13	Adaptador sol. curto com bolsa-rosca para registro - 20mm - 1/2"	UN	3,00	R\$ 4,69	R\$ 14,06	3,00		3,00	R\$ 14,06	R\$ -	R\$ 14,06	R\$ -	0%		
12.1.14	Adaptador sol. curto com bolsa-rosca para registro - 25mm - 3/4"	UN	81,00	R\$ 2,91	R\$ 235,80	81,00		81,00	R\$ 235,80	R\$ -	R\$ 235,80	R\$ -	0%		
12.1.15	Adaptador sol. curto com bolsa-rosca para registro - 32mm - 1"	UN	2,00	R\$ 4,46	R\$ 8,93	2,00		2,00	R\$ 8,93	R\$ -	R\$ 8,93	R\$ -	0%		
12.1.16	Adaptador sol. curto com bolsa-rosca para registro - 50mm - 1 1/2"	UN	36,00	R\$ 9,42	R\$ 339,21	36,00		36,00	R\$ 339,21	R\$ -	R\$ 339,21	R\$ -	0%		
12.1.17	Adaptador sol. curto com bolsa-rosca para registro - 60mm - 2"	UN	16,00	R\$ 17,30	R\$ 276,86	16,00		16,00	R\$ 276,86	R\$ -	R\$ 276,86	R\$ -	0%		
12.1.18	Adaptador sol. curto com bolsa-rosca para registro - 75mm - 2 1/2"	UN	4,00	R\$ 29,27	R\$ 117,07	4,00		4,00	R\$ 117,07	R\$ -	R\$ 117,07	R\$ -	0%		
12.1.19	Adaptador sol. curto com bolsa-rosca para registro - 85mm - 3"	UN	4,00	R\$ 39,11	R\$ 156,45	4,00		4,00	R\$ 156,45	R\$ -	R\$ 156,45	R\$ -	0%		
12.1.20	Bucha de redução sold. curta 32mm - 25mm, fornecimento e instalação	UN	1,00	R\$ 7,66	R\$ 7,66	1,00		1,00	R\$ 7,66	R\$ -	R\$ 7,66	R\$ -	0%		
12.1.21	Bucha de redução sold. curta 60mm - 50mm, fornecimento e instalação	UN	24,00	R\$ 24,42	R\$ 586,06	24,00		24,00	R\$ 586,06	R\$ -	R\$ 586,06	R\$ -	0%		
12.1.22	BUCHA REDUÇÃO PVC ROSC. D=2 1/2"X2" (75X60mm)	UN	3,00	R\$ 42,85	R\$ 128,55	3,00		3,00	R\$ 128,55	R\$ -	R\$ 128,55	R\$ -	0%		
12.1.23	Bucha de redução sold. curta 85mm - 75mm, fornecimento e instalação	UN	7,00	R\$ 47,03	R\$ 329,23	7,00		7,00	R\$ 329,23	R\$ -	R\$ 329,23	R\$ -	0%		
12.1.24	Bucha de redução sold. curta 110mm - 85mm, fornecimento e instalação	UN	2,00	R\$ 108,06	R\$ 216,12	2,00		2,00	R\$ 216,12	R\$ -	R\$ 216,12	R\$ -	0%		
12.1.25	Bucha de redução sold. longa 50mm-25mm, fornecimento e instalação	UN	30,00	R\$ 13,96	R\$ 419,43	30,00		30,00	R\$ 419,43	R\$ -	R\$ 419,43	R\$ -	0%		
12.1.26	Bucha de redução sold. longa 50mm-32mm, fornecimento e instalação	UN	2,00	R\$ 15,43	R\$ 30,86	2,00		2,00	R\$ 30,86	R\$ -	R\$ 30,86	R\$ -	0%		
12.1.27	Bucha de redução sold. longa 60mm-25mm, fornecimento e instalação	UN	5,00	R\$ 22,16	R\$ 110,82	5,00		5,00	R\$ 110,82	R\$ -	R\$ 110,82	R\$ -	0%		
12.1.28	Bucha de redução sold. longa 75mm-50mm, fornecimento e instalação	UN	15,00	R\$ 35,87	R\$ 538,12	15,00		15,00	R\$ 538,12	R\$ -	R\$ 538,12	R\$ -	0%		
12.1.29	Bucha de redução sold. longa 85mm-60mm, fornecimento e instalação	UN	4,00	R\$ 34,42	R\$ 137,69	4,00		4,00	R\$ 137,69	R\$ -	R\$ 137,69	R\$ -	0%		

PREFEITURA MUNICIPAL DE CHAPADINHA - MA

OBRA/SERV: Construção de empresa especializada em serviços de engenharia para conclusão da construção da Creche tipo I, padrão FNDE do Bairro Residencial de José de Sousa Almeida II em Chapadinhama

LOCAL: CHAPADINHA - MA

CONCORRENCIA 025/2024

CONTRATO Nº: 0296/2024

EMPRESA: IDL EMPREENDIMENTOS LTDA

CNPJ: 00.513.233/0001 - 98

B.D.I: 31,25%



MEDICÃO: SEXTA

Data: 14/08/2025

Período: 24/06 a 14/08

PLANILHA DE MEDIÇÃO

ITEM	DESCRIÇÃO	UND	QUANT.	VALOR UNIT.	TOTAL	QUANTIDADES			FINANCEIRO			SALDO	
						Acumulado Anterior	Medido no Período	Acumulado Total	Acumulado Anterior	Medido no Período	Acumulado Total	Saldo	%
12.1.30	Joelho 45 soldavel - 25mm, fornecimento e instalação	UN	6,00	R\$ 5,18	R\$ 31,08	6,00	6,00	R\$ 31,08	R\$ 31,08	R\$ -	R\$ 31,08	R\$ -	0%
12.1.31	Joelho 45 soldavel - 32mm, fornecimento e instalação	UN	2,00	R\$ 8,74	R\$ 17,47	2,00	2,00	R\$ 17,47	R\$ 17,47	R\$ -	R\$ 17,47	R\$ -	0%
12.1.32	Joelho 45 soldavel - 50mm, fornecimento e instalação	UN	2,00	R\$ 14,74	R\$ 29,49	2,00	2,00	R\$ 29,49	R\$ 29,49	R\$ -	R\$ 29,49	R\$ -	0%
12.1.33	Joelho 45 soldavel - 75mm, fornecimento e instalação	UN	2,00	R\$ 77,09	R\$ 154,19	2,00	2,00	R\$ 154,19	R\$ 154,19	R\$ -	R\$ 154,19	R\$ -	0%
12.1.34	Joelho 45 soldavel - 85mm, fornecimento e instalação	UN	2,00	R\$ 94,37	R\$ 188,73	2,00	2,00	R\$ 188,73	R\$ 188,73	R\$ -	R\$ 188,73	R\$ -	0%
12.1.35	Joelho 90 soldavel - 20mm, fornecimento e instalação	UN	3,00	R\$ 6,50	R\$ 19,50	3,00	3,00	R\$ 19,50	R\$ 19,50	R\$ -	R\$ 19,50	R\$ -	0%
12.1.36	Joelho 90 soldavel - 25mm, fornecimento e instalação	UN	151,00	R\$ 7,07	R\$ 1.067,29	151,00	151,00	R\$ 1.067,29	R\$ 1.067,29	R\$ -	R\$ 1.067,29	R\$ -	0%
12.1.37	Joelho 90 soldavel - 32mm, fornecimento e instalação	UN	3,00	R\$ 10,90	R\$ 32,69	3,00	3,00	R\$ 32,69	R\$ 32,69	R\$ -	R\$ 32,69	R\$ -	0%
12.1.38	Joelho 90 soldavel - 50mm, fornecimento e instalação	UN	20,00	R\$ 12,23	R\$ 244,65	20,00	20,00	R\$ 244,65	R\$ 244,65	R\$ -	R\$ 244,65	R\$ -	0%
12.1.39	Joelho 90 soldavel - 60mm, fornecimento e instalação	UN	11,00	R\$ 37,92	R\$ 417,15	11,00	11,00	R\$ 417,15	R\$ 417,15	R\$ -	R\$ 417,15	R\$ -	0%
12.1.40	Joelho 90 soldavel - 75mm, fornecimento e instalação	UN	2,00	R\$ 116,04	R\$ 232,07	2,00	2,00	R\$ 232,07	R\$ 232,07	R\$ -	R\$ 232,07	R\$ -	0%
12.1.41	Joelho 90 soldavel - 85mm, fornecimento e instalação	UN	10,00	R\$ 116,04	R\$ 1.160,37	10,00	10,00	R\$ 1.160,37	R\$ 1.160,37	R\$ -	R\$ 1.160,37	R\$ -	0%
12.1.42	Joelho 90 soldavel - 110mm, fornecimento e instalação	UN	7,00	R\$ 32,54	R\$ 227,78	7,00	7,00	R\$ 227,78	R\$ 227,78	R\$ -	R\$ 227,78	R\$ -	0%
12.1.43	Joelho de redução 90° soldavel 32mm-25mm, fornecimento e instalação	UN	3,00	R\$ 26,45	R\$ 79,35	3,00	3,00	R\$ 79,35	R\$ 79,35	R\$ -	R\$ 79,35	R\$ -	0%
12.1.44	Joelho 90 soldavel com rosea 20mm - 1/2", fornecimento e instalação	UN	5,00	R\$ 8,28	R\$ 41,41	5,00	5,00	R\$ 41,41	R\$ 41,41	R\$ -	R\$ 41,41	R\$ -	0%
12.1.45	Joelho 90° soldavel com bucha de latão - 25mm - 3/4", fornecimento e instalação	UN	7,00	R\$ 11,42	R\$ 79,91	7,00	7,00	R\$ 79,91	R\$ 79,91	R\$ -	R\$ 79,91	R\$ -	0%
12.1.46	Joelho de redução 90° soldavel com bucha latão - 25mm - 1/2", fornecimento e instalação	UN	88,00	R\$ 26,45	R\$ 2.327,48	88,00	88,00	R\$ 2.327,48	R\$ 2.327,48	R\$ -	R\$ 2.327,48	R\$ -	0%
12.1.47	Linha soldavel com rosea 25mm - 3/4"	UN	15,00	R\$ 5,34	R\$ 80,06	15,00	15,00	R\$ 80,06	R\$ 80,06	R\$ -	R\$ 80,06	R\$ -	0%
12.1.48	Linha soldavel com bucha latão - 25mm - 1/2", fornecimento e instalação	UN	14,00	R\$ 10,74	R\$ 150,32	14,00	14,00	R\$ 150,32	R\$ 150,32	R\$ -	R\$ 150,32	R\$ -	0%
12.1.49	Tê 90 soldavel - 25mm, fornecimento e instalação	UN	37,00	R\$ 10,68	R\$ 395,04	37,00	37,00	R\$ 395,04	R\$ 395,04	R\$ -	R\$ 395,04	R\$ -	0%
12.1.50	Tê 90 soldavel - 32mm, fornecimento e instalação	UN	1,00	R\$ 14,24	R\$ 14,24	1,00	1,00	R\$ 14,24	R\$ 14,24	R\$ -	R\$ 14,24	R\$ -	0%
12.1.51	Tê 90 soldavel - 50mm, fornecimento e instalação	UN	13,00	R\$ 19,66	R\$ 255,54	13,00	13,00	R\$ 255,54	R\$ 255,54	R\$ -	R\$ 255,54	R\$ -	0%
12.1.52	Tê 90 soldavel - 60mm, fornecimento e instalação	UN	12,00	R\$ 43,33	R\$ 519,99	12,00	12,00	R\$ 519,99	R\$ 519,99	R\$ -	R\$ 519,99	R\$ -	0%
12.1.53	Tê 90 soldavel - 75mm, fornecimento e instalação	UN	3,00	R\$ 41,67	R\$ 125,01	3,00	3,00	R\$ 125,01	R\$ 125,01	R\$ -	R\$ 125,01	R\$ -	0%
12.1.54	Tê 90 soldavel - 85mm, fornecimento e instalação	UN	9,00	R\$ 41,67	R\$ 375,04	9,00	9,00	R\$ 375,04	R\$ 375,04	R\$ -	R\$ 375,04	R\$ -	0%
12.1.55	Tê 90 soldavel - 110mm, fornecimento e instalação	UN	2,00	R\$ 57,98	R\$ 115,96	2,00	2,00	R\$ 115,96	R\$ 115,96	R\$ -	R\$ 115,96	R\$ -	0%
12.1.56	Tê de redução 90 soldavel - 32mm - 25mm, fornecimento e instalação	UN	3,00	R\$ 12,39	R\$ 37,17	3,00	3,00	R\$ 37,17	R\$ 37,17	R\$ -	R\$ 37,17	R\$ -	0%
12.1.57	Tê de redução 90 soldavel - 50mm - 25mm, fornecimento e instalação	UN	28,00	R\$ 17,73	R\$ 496,35	28,00	28,00	R\$ 496,35	R\$ 496,35	R\$ -	R\$ 496,35	R\$ -	0%
12.1.58	Tê de redução 90 soldavel - 50mm - 32mm, fornecimento e instalação	UN	1,00	R\$ 27,03	R\$ 27,03	1,00	1,00	R\$ 27,03	R\$ 27,03	R\$ -	R\$ 27,03	R\$ -	0%
12.1.59	Tê de redução 90 soldavel - 75mm - 50mm, fornecimento e instalação	UN	11,00	R\$ 55,84	R\$ 614,25	11,00	11,00	R\$ 614,25	R\$ 614,25	R\$ -	R\$ 614,25	R\$ -	0%
12.1.60	Tê de redução 90 soldavel - 75mm - 60mm, fornecimento e instalação	UN	5,00	R\$ 55,84	R\$ 279,20	5,00	5,00	R\$ 279,20	R\$ 279,20	R\$ -	R\$ 279,20	R\$ -	0%
12.1.61	Tê de redução 90 soldavel - 85mm - 60mm, fornecimento e instalação	UN	5,00	R\$ 114,44	R\$ 572,18	5,00	5,00	R\$ 572,18	R\$ 572,18	R\$ -	R\$ 572,18	R\$ -	0%
12.1.62	Tê de redução 90 soldavel - 85mm - 75mm, fornecimento e instalação	UN	2,00	R\$ 114,44	R\$ 228,87	2,00	2,00	R\$ 228,87	R\$ 228,87	R\$ -	R\$ 228,87	R\$ -	0%
12.1.63	Tê redução 90° soldavel com bucha latão B central - 25mm - 1/2", fornecimento e instalação	UN	20,00	R\$ 16,63	R\$ 332,60	20,00	20,00	R\$ 332,60	R\$ 332,60	R\$ -	R\$ 332,60	R\$ -	0%
12.1.64	Tê soldavel com bucha latão boisa central - 25mm - 3/4", fornecimento e instalação	UN	3,00	R\$ 19,79	R\$ 59,36	3,00	3,00	R\$ 59,36	R\$ 59,36	R\$ -	R\$ 59,36	R\$ -	0%

PREFEITURA MUNICIPAL DE CHAPADINHA - MA

OBRA/SERV: Contratação de empresa especializada em serviços de engenharia para conclusão da construção da Creche tipo I, padrão FNDE do Bairro Residencial de José de Sousa Almeida II em Chapadinhama

LOCAL: CHAPADINHA - MA

CONCURRENCIA 028/2024

CONTRATO Nº: 0296/2024

EMPRESA: IDL EMPREENDIMENTOS LTDA

CNPJ: 00.513.233/0001 - 98

B.D.I: 31,25%



MEDIÇÃO: SEXTA

Data: 14/08/2025

Período: 24/06 a 14/08

PLANILHA DE MEDIÇÃO

ITEM	DESCRIÇÃO	UND	QUANT.	VALOR UNIT.	TOTAL	QUANTIDADES			FINANCEIRO			SALDO	
						Acumulado Anterior	Medido no Período	Acumulado Total	Acumulado Anterior	Medido no Período	Acumulado Total	Saldo	%
12.1.65	Tê soldavel com rosa bolso central - 20mm - 1/2"	UN	1,00	R\$ 9,78	R\$ 9,78	-	1,00	R\$ 9,78	R\$ 9,78	R\$ 9,78	R\$ 9,78	R\$ 9,78	0%
12.1.66	Tubo de descarga VDE 38mm, fornecimento e instalação	M2	26,00	R\$ 33,57	R\$ 872,69	-	26,00	R\$ 872,69	R\$ 872,69	R\$ 872,69	R\$ 872,69	R\$ 872,69	0%
12.1.67	Tubo de ligação liso cromado com canopla para vaso sanitário, fornecimento e instalação	un	26,00	R\$ 87,91	R\$ 2.285,62	-	26,00	R\$ 2.285,62	R\$ 2.285,62	R\$ 2.285,62	R\$ 2.285,62	R\$ 2.285,62	0%
12.2	<b>TUBULAÇÕES E CONEXÕES - METAIS</b>			<b>R\$ 37,06</b>	<b>R\$ 7514,16</b>								
12.2.1	Registro de esfera 1/2", fornecimento e instalação	UN	1,00	R\$ 136,48	R\$ 136,48	-	-	R\$ 136,48	R\$ 136,48	R\$ 136,48	R\$ 136,48	R\$ 136,48	100%
12.2.2	Registro de esfera 1/2", fornecimento e instalação	UN	1,00	R\$ 23,23	R\$ 23,23	-	-	R\$ 23,23	R\$ 23,23	R\$ 23,23	R\$ 23,23	R\$ 23,23	100%
12.2.3	Registro esfera borboleta bruto PVC - 1/2", fornecimento e instalação	UN	1,00	R\$ 104,63	R\$ 104,63	-	-	R\$ 104,63	R\$ 104,63	R\$ 104,63	R\$ 104,63	R\$ 104,63	100%
12.2.4	Registro bruto de gaveta 2", fornecimento e instalação	UN	2,00	R\$ 236,63	R\$ 473,26	-	-	R\$ 473,26	R\$ 473,26	R\$ 473,26	R\$ 473,26	R\$ 473,26	100%
12.2.5	Registro bruto de gaveta 2 1/2"	UN	2,00	R\$ 290,11	R\$ 580,22	-	-	R\$ 580,22	R\$ 580,22	R\$ 580,22	R\$ 580,22	R\$ 580,22	100%
12.2.6	Registro bruto de gaveta 3", fornecimento e instalação	UN	2,00	R\$ 76,44	R\$ 152,88	-	-	R\$ 152,88	R\$ 152,88	R\$ 152,88	R\$ 152,88	R\$ 152,88	100%
12.2.7	Registro bruto de gaveta 3/4", fornecimento e instalação	UN	2,00	R\$ 584,84	R\$ 1.169,68	-	-	R\$ 1.169,68	R\$ 1.169,68	R\$ 1.169,68	R\$ 1.169,68	R\$ 1.169,68	100%
12.2.8	Registro bruto de gaveta 4", fornecimento e instalação	UN	1,00	R\$ 89,77	R\$ 89,77	-	-	R\$ 89,77	R\$ 89,77	R\$ 89,77	R\$ 89,77	R\$ 89,77	100%
12.2.9	Registro de gaveta com canopla cromada 1", fornecimento e instalação	UN	5,00	R\$ 136,48	R\$ 682,38	-	-	R\$ 682,38	R\$ 682,38	R\$ 682,38	R\$ 682,38	R\$ 682,38	100%
12.2.10	Registro de gaveta com canopla cromada 1 1/2", fornecimento e instalação	UN	31,00	R\$ 76,44	R\$ 2.369,57	-	-	R\$ 2.369,57	R\$ 2.369,57	R\$ 2.369,57	R\$ 2.369,57	R\$ 2.369,57	100%
12.2.11	Registro de gaveta com canopla cromada 3/4", fornecimento e instalação	UN	15,00	R\$ 64,17	R\$ 962,58	-	-	R\$ 962,58	R\$ 962,58	R\$ 962,58	R\$ 962,58	R\$ 962,58	100%
12.2.12	Registro de prensa com canopla cromada 3/4", fornecimento e instalação	UN	237,27	R\$ 29,46	R\$ 6.989,47	-	-	R\$ 6.989,47	R\$ 6.989,47	R\$ 6.989,47	R\$ 6.989,47	R\$ 6.989,47	0%
13	<b>DRENAGEM DE ÁGUAS PLUVIAIS</b>			<b>R\$ 17.601,89</b>	<b>R\$ 17.601,89</b>								
13.1	<b>TUBULAÇÕES E CONEXÕES DE PVC</b>			<b>R\$ 6.542,01</b>	<b>R\$ 6.542,01</b>								
13.1.1	Tubo de PVC Ø100mm, fornecimento e instalação	M	107,14	R\$ 61,06	R\$ 6.542,01	-	-	R\$ 6.542,01	R\$ 6.542,01	R\$ 6.542,01	R\$ 6.542,01	R\$ 6.542,01	0%
13.1.2	Curva curva 90 - 100mm, fornecimento e instalação	UN	26,00	R\$ 41,72	R\$ 1.084,67	-	-	R\$ 1.084,67	R\$ 1.084,67	R\$ 1.084,67	R\$ 1.084,67	R\$ 1.084,67	0%
13.1.4	Joelho 45 - 100mm, fornecimento e instalação	UN	4,00	R\$ 71,39	R\$ 285,55	-	-	R\$ 285,55	R\$ 285,55	R\$ 285,55	R\$ 285,55	R\$ 285,55	0%
13.1.5	Joelho 90 - 100mm, fornecimento e instalação	UN	4,00	R\$ 40,40	R\$ 161,60	-	-	R\$ 161,60	R\$ 161,60	R\$ 161,60	R\$ 161,60	R\$ 161,60	0%
13.1.6	Tê sanitário - 100mm - 100mm, fornecimento e instalação	UN	4,00	R\$ 71,39	R\$ 285,55	-	-	R\$ 285,55	R\$ 285,55	R\$ 285,55	R\$ 285,55	R\$ 285,55	0%
13.1.7	Junção simples - 100mm - 100mm, fornecimento e instalação	UN	6,00	R\$ 71,32	R\$ 427,92	-	-	R\$ 427,92	R\$ 427,92	R\$ 427,92	R\$ 427,92	R\$ 427,92	0%
13.2	<b>ACESSÓRIOS</b>			<b>R\$ 11.958,29</b>	<b>R\$ 11.958,29</b>								
13.2.1	Raio hemiférfico (formato abaxca) de ferro fundido, Ø100mm	UN	24,00	R\$ 38,63	R\$ 927,11	-	-	R\$ 927,11	R\$ 927,11	R\$ 927,11	R\$ 927,11	R\$ 927,11	100%
13.2.2	Caixa de areia sem grelha 80x80cm	UN	20,00	R\$ 51,26	R\$ 1.025,18	-	-	R\$ 1.025,18	R\$ 1.025,18	R\$ 1.025,18	R\$ 1.025,18	R\$ 1.025,18	0%
14	<b>INSTALAÇÃO SANITÁRIA</b>			<b>R\$ 64.099,31</b>	<b>R\$ 64.099,31</b>								
14.1	Tubo de PVC rígido 100mm, fornec. e instalação	M	213,06	R\$ 34,72	R\$ 7.397,50	-	-	R\$ 7.397,50	R\$ 7.397,50	R\$ 7.397,50	R\$ 7.397,50	R\$ 7.397,50	0%
14.2	Tubo de PVC rígido 40mm, fornec. e instalação	M	125,81	R\$ 19,47	R\$ 2.449,11	-	-	R\$ 2.449,11	R\$ 2.449,11	R\$ 2.449,11	R\$ 2.449,11	R\$ 2.449,11	0%
14.3	Tubo de PVC rígido 50mm, fornec. e instalação	M	136,81	R\$ 17,71	R\$ 2.423,16	-	-	R\$ 2.423,16	R\$ 2.423,16	R\$ 2.423,16	R\$ 2.423,16	R\$ 2.423,16	0%
14.4	Tubo de PVC rígido 75mm, fornec. e instalação	M	92,42	R\$ 32,84	R\$ 3.035,44	-	-	R\$ 3.035,44	R\$ 3.035,44	R\$ 3.035,44	R\$ 3.035,44	R\$ 3.035,44	0%
14.5	Tubo de PVC rígido 150mm, fornec. e instalação	M	37,60	R\$ 51,29	R\$ 1.928,33	-	-	R\$ 1.928,33	R\$ 1.928,33	R\$ 1.928,33	R\$ 1.928,33	R\$ 1.928,33	0%
14.6	Bancho de vedação PVC (longa 50mm-40mm)	UN	37,00	R\$ 10,03	R\$ 370,97	-	-	R\$ 370,97	R\$ 370,97	R\$ 370,97	R\$ 370,97	R\$ 370,97	0%
14.7	Curva PVC 90º curva - 40mm - fornecimento e instalação	UN	97,00	R\$ 11,77	R\$ 1.141,62	-	-	R\$ 1.141,62	R\$ 1.141,62	R\$ 1.141,62	R\$ 1.141,62	R\$ 1.141,62	0%
14.8	Curva PVC 90º curva - 75mm - fornecimento e instalação	UN	23,00	R\$ 26,06	R\$ 599,38	-	-	R\$ 599,38	R\$ 599,38	R\$ 599,38	R\$ 599,38	R\$ 599,38	0%
14.9	Joelho PVC 45º 100mm - fornecimento e instalação	UN	7,00	R\$ 26,06	R\$ 182,45	-	-	R\$ 182,45	R\$ 182,45	R\$ 182,45	R\$ 182,45	R\$ 182,45	0%
14.10	Joelho PVC 45º 75mm - fornecimento e instalação	UN	4,00	R\$ 21,81	R\$ 87,25	-	-	R\$ 87,25	R\$ 87,25	R\$ 87,25	R\$ 87,25	R\$ 87,25	0%
14.11	Joelho PVC 45º 50mm - fornecimento e instalação	UN	62,00	R\$ 14,85	R\$ 920,51	-	-	R\$ 920,51	R\$ 920,51	R\$ 920,51	R\$ 920,51	R\$ 920,51	0%
14.12	Joelho PVC 45º 40mm - fornecimento e instalação	UN	49,00	R\$ 9,43	R\$ 462,03	-	-	R\$ 462,03	R\$ 462,03	R\$ 462,03	R\$ 462,03	R\$ 462,03	0%
14.13	Joelho PVC 90º 100mm - fornecimento e instalação	UN	26,00	R\$ 25,87	R\$ 672,70	-	-	R\$ 672,70	R\$ 672,70	R\$ 672,70	R\$ 672,70	R\$ 672,70	0%

PREFEITURA MUNICIPAL DE CHAPADINHA - MA

OBRA/SERV: Contratação de empresa especializada em serviços de engenharia para conclusão da construção da Creche tipo I, padrão FNDE do Bairro Residencial de José de Sousa Almeida II em Chapadinhã/MA



IDEAL  
CONSTRUTORA

LOCAL: CHAPADINHA - MA

CONCORRÊNCIA 025/2024

CONTRATO Nº: 0296/2024

EMPRESA: IDL EMPREENDIMENTOS LTDA

CNPJ: 00.513.233/0001 - 98

B.D.I.: 31,25%

MEDICAO: SEXTA

Data: 14/08/2025

Periodo: 2408 a 14/08

ITEM	DESCRIÇÃO	UNID	QUANT.	VALOR UNIT.	TOTAL	QUANTIDADES			FINANCEIRO			SALDO		
						Acumulado Anterior	Medido no Período	Acumulado Total	Acumulado Anterior	Medido no Período	Acumulado Total	Saldo	%	
14.14	Joelho PVC 90º 75mm - fornecimento e instalação	UN	35,00	R\$ 27,20	R\$ 952,03	35,00	3,00	38,00	R\$ 952,03	R\$ 42,28	R\$ 994,31	R\$ 42,28	R\$ 42,28	0%
14.15	Joelho PVC 90º 50mm - fornecimento e instalação	UN	3,00	R\$ 14,09	R\$ 42,28	3,00	3,00	6,00	R\$ 42,28	R\$ 42,28	R\$ 84,56	R\$ 42,28	R\$ 42,28	0%
14.16	Joelho PVC 90º 40mm - fornecimento e instalação	UN	19,00	R\$ 9,23	R\$ 175,36	19,00	19,00	38,00	R\$ 175,36	R\$ 175,36	R\$ 350,72	R\$ 175,36	R\$ 175,36	0%
14.17	Joelho PVC 90 com anel para esgoto secundario - 40mm - 1,1/2" - fornecimento e instalação	UN	65,00	R\$ 9,23	R\$ 599,90	65,00	65,00	130,00	R\$ 599,90	R\$ 599,90	R\$ 1.199,80	R\$ 599,90	R\$ 599,90	0%
14.18	Junção PVC simples 100mm-50mm - fornecimento e instalação	UN	25,00	R\$ 83,69	R\$ 2.092,13	25,00	2,00	27,00	R\$ 2.092,13	R\$ 167,37	R\$ 2.259,50	R\$ 167,37	R\$ 167,37	0%
14.19	Junção PVC simples 100mm-75mm - fornecimento e instalação	UN	2,00	R\$ 83,69	R\$ 167,37	2,00	2,00	4,00	R\$ 167,37	R\$ 167,37	R\$ 334,74	R\$ 167,37	R\$ 167,37	0%
14.20	Junção PVC simples 100mm-100mm - fornecimento e instalação	UN	19,00	R\$ 80,98	R\$ 1.538,71	19,00	5,00	24,00	R\$ 1.538,71	R\$ 275,47	R\$ 1.814,18	R\$ 275,47	R\$ 275,47	0%
14.21	Junção PVC simples 75mm-50mm - fornecimento e instalação	UN	5,00	R\$ 55,09	R\$ 275,47	5,00	2,00	7,00	R\$ 275,47	R\$ 110,19	R\$ 385,66	R\$ 110,19	R\$ 110,19	0%
14.22	Junção PVC simples 75mm-75mm - fornecimento e instalação	UN	2,00	R\$ 55,09	R\$ 110,19	2,00	6,00	8,00	R\$ 110,19	R\$ 175,08	R\$ 285,27	R\$ 175,08	R\$ 175,08	0%
14.23	Redução excêntrica PVC 100mm-50mm - fornecimento e instalação	UN	6,00	R\$ 29,18	R\$ 175,08	6,00	5,00	11,00	R\$ 175,08	R\$ 88,22	R\$ 263,30	R\$ 88,22	R\$ 88,22	0%
14.24	Redução excêntrica PVC 75mm-50mm - fornecimento e instalação	UN	5,00	R\$ 17,64	R\$ 88,22	5,00	1,00	6,00	R\$ 88,22	R\$ 17,89	R\$ 106,11	R\$ 17,89	R\$ 17,89	0%
14.25	Tê PVC 45º - 40mm - fornecimento e instalação	UN	1,00	R\$ 17,89	R\$ 17,89	1,00	19,00	20,00	R\$ 17,89	R\$ 339,91	R\$ 357,80	R\$ 339,91	R\$ 339,91	0%
14.26	Tê PVC 90º - 40mm - fornecimento e instalação	UN	19,00	R\$ 17,89	R\$ 339,91	19,00	11,00	30,00	R\$ 339,91	R\$ 825,15	R\$ 1.165,06	R\$ 825,15	R\$ 825,15	0%
14.27	Tê PVC sanitário 100mm-50mm - fornecimento e instalação	UN	11,00	R\$ 75,01	R\$ 825,15	11,00	20,00	31,00	R\$ 825,15	R\$ 1.500,27	R\$ 1.815,42	R\$ 1.500,27	R\$ 1.500,27	0%
14.28	Tê PVC sanitário 100mm-75mm - fornecimento e instalação	UN	20,00	R\$ 75,01	R\$ 1.500,27	20,00	2,00	22,00	R\$ 1.500,27	R\$ 280,82	R\$ 1.781,09	R\$ 280,82	R\$ 280,82	0%
14.29	Tê PVC sanitário 150mm-100mm - fornecimento e instalação	UN	2,00	R\$ 140,41	R\$ 280,82	2,00	19,00	21,00	R\$ 280,82	R\$ 432,43	R\$ 713,25	R\$ 432,43	R\$ 432,43	0%
14.30	Tê PVC sanitário 50mm-50mm - fornecimento e instalação	UN	19,00	R\$ 22,76	R\$ 432,43	19,00	4,00	23,00	R\$ 432,43	R\$ 191,14	R\$ 623,57	R\$ 191,14	R\$ 191,14	0%
14.31	Tê PVC sanitário 75mm-75mm - fornecimento e instalação	UN	4,00	R\$ 47,78	R\$ 191,14	4,00	19,00	23,00	R\$ 191,14	R\$ 911,86	R\$ 1.103,00	R\$ 911,86	R\$ 911,86	0%
14.32	Caixa sifonada 150x150x75mm	UN	1,00	R\$ 102,74	R\$ 102,74	1,00	7,00	8,00	R\$ 102,74	R\$ 1.329,91	R\$ 1.432,65	R\$ 1.329,91	R\$ 1.329,91	0%
14.34	Caixa de gordura simples - CG 37cm	UN	7,00	R\$ 189,99	R\$ 1.329,91	7,00	17,00	24,00	R\$ 1.329,91	R\$ 9.376,51	R\$ 10.706,42	R\$ 9.376,51	R\$ 9.376,51	0%
14.35	Caixa de inspeção 60x60cm	UN	17,00	R\$ 51,56	R\$ 876,52	17,00	1,00	18,00	R\$ 876,52	R\$ 423,44	R\$ 1.300,00	R\$ 423,44	R\$ 423,44	0%
14.36	Caixa de passagem modular DN 30cm	UN	1,00	R\$ 423,44	R\$ 423,44	1,00	30,00	31,00	R\$ 423,44	R\$ 528,01	R\$ 951,45	R\$ 528,01	R\$ 528,01	0%
14.37	Ralo sifonado PVC 100x100x40mm	UN	30,00	R\$ 17,60	R\$ 528,01	30,00	39,00	69,00	R\$ 528,01	R\$ 690,76	R\$ 1.218,77	R\$ 690,76	R\$ 690,76	0%
14.38	Terminal de Ventilação 50mm	UN	39,00	R\$ 17,71	R\$ 690,76	39,00	-	39,00	R\$ 690,76	R\$ 7.867,75	R\$ 8.558,51	R\$ 7.867,75	R\$ 7.867,75	0%
14.39	Sundouro em alvenaria 2,40 x 2,40 m	UN	1,00	R\$ 7.867,75	R\$ 7.867,75	-	-	1,00	R\$ 7.867,75	R\$ 10.484,07	R\$ 18.351,84	R\$ 10.484,07	R\$ 10.484,07	100%
14.40	Fossa séptica 2,30 x 2,30 m	UN	1,00	R\$ 10.484,07	R\$ 10.484,07	-	-	1,00	R\$ 10.484,07	R\$ 12.794,64	R\$ 23.280,71	R\$ 10.484,07	R\$ 10.484,07	100%
15	<b>LOUCAS E METAIS</b>				<b>R\$ 90.769,94</b>				<b>R\$ -</b>	<b>R\$ 12.794,64</b>	<b>R\$ 103.564,58</b>	<b>R\$ 12.794,64</b>	<b>R\$ 12.794,64</b>	<b>100%</b>
15.1	Bacia Sanitária Vogue Plus, Linha Conforto com abertura, cor Branco Gelo, código P.51, DECA, ou equivalente p/ de descarga, com acessórios, bacia de borracha para limpeza, tubo pvc ligoano - fornecimento e instalação	UN	2,00	R\$ 1.201,19	R\$ 2.402,37	-	-	2,00	R\$ 2.402,37	R\$ 2.402,37	R\$ 4.804,74	R\$ 2.402,37	R\$ 2.402,37	100%
15.2	Bacia Sanitária Convencional, código Izy P.11, DECA, ou equivalente com acessórios- fornecimento e instalação	UN	4,00	R\$ 315,16	R\$ 1.260,64	-	-	4,00	R\$ 1.260,64	R\$ 1.260,64	R\$ 2.521,28	R\$ 1.260,64	R\$ 1.260,64	100%
15.3	Bacia Sanitária Convencional, código Izy P.11, DECA, ou equivalente com acessórios- fornecimento e instalação	UN	20,00	R\$ 570,36	R\$ 11.407,28	-	-	20,00	R\$ 11.407,28	R\$ 11.407,28	R\$ 22.814,56	R\$ 11.407,28	R\$ 11.407,28	100%
15.4	Valvula de descarga 1 1/2" com registro, acabamento em metal cromado - fornecimento e instalação	UN	26,00	R\$ 381,86	R\$ 9.928,39	-	26,00	26,00	R\$ 9.928,39	R\$ 9.928,39	R\$ 19.856,78	R\$ 9.928,39	R\$ 9.928,39	0%
15.5	Cuba de Embutir Oval cor Branco Gelo, código L.37, DECA, ou equivalente, em bancada complementos (válvula, sifão e engate flexível cromada), exceto torneira.	UN	22,00	R\$ 152,44	R\$ 3.353,60	-	-	22,00	R\$ 3.353,60	R\$ 3.353,60	R\$ 6.707,20	R\$ 3.353,60	R\$ 3.353,60	100%
15.6	Cuba industrial 30x40 profundidade 30 - HIDRONOX, ou equivalente, com sifão em metal cromado 1,1/2x1,1/2" válvula em metal cromado tipo americana 3,1/2"x1,1/2" para pia - fornecimento e instalação	UN	3,00	R\$ 227,43	R\$ 682,29	-	-	3,00	R\$ 682,29	R\$ 682,29	R\$ 1.364,58	R\$ 682,29	R\$ 682,29	100%

PREFEITURA MUNICIPAL DE CHAPADINHA - MA

OBRA/SERV: Contratação de empresa especializada em serviços de engenharia para conclusão da construção da Creche tipo I, padrão FNDE do Bairro Residencial de José de Sousa Almeida II em Chapadinhama

LOCAL: CHAPADINHA - MA

CONCURRENCIA 025/2024

CONTRATO Nº: 0296/2024

EMPRESA: IDL EMPREENDIMENTOS LTDA

CNPJ: 00.573.233/0001 - 98

B.D.I: 31,25%



MEDICÃO: SEXTA

Data: 14/08/2025

Período: 24/06 a 14/08

PLANILHA DE MEDIÇÃO

ITEM	DESCRIÇÃO	UNID	QUANT.	VALOR UNIT.	TOTAL	QUANTIDADES			FINANCEIRO			SALDO	
						Acumulado Anterior	Medido no Período	Acumulado Total	Acumulado Anterior	Medido no Período	Acumulado Total	Saldo	%
15.7	Cuba Inox Embutir 40x34x17cm, cuba 3, bacia aço inoxidável, com válvula, RANKE, ou equivalente, com sifão em metal cromado 1,1/2x1,1/2", válvula em metal cromado tipo americana 3,1/2"x1,1/2" para pia - fornecimento e instalação	UN	15,00	R\$ 573,25	R\$ 8.598,75	-	5,00	5,00	R\$	R\$ 2.866,25	R\$ 2.866,25	R\$ 5.732,50	67%
15.8	Banheira Embutir em plástico tipo PVC, 77x45x20cm, Burigotão ou equivalente	UN	4,00	R\$ 705,11	R\$ 2.820,44	-	-	-	R\$	R\$	R\$	R\$ 2.820,44	100%
15.9	Lavatório de canto suspenso com mesa, linha Izy código L101,17, DECA ou equivalente, com válvula, sifão e engate flexível cromados	UN	4,00	R\$ 216,31	R\$ 865,23	-	-	-	R\$	R\$	R\$	R\$ 865,23	100%
15.10	Lavatório pequeno Rayonal Izy cor branco gelo, com coluna suspensa, código L915 DECA ou equivalente	UN	6,00	R\$ 326,14	R\$ 1.956,83	-	-	-	R\$	R\$	R\$	R\$ 1.956,83	100%
15.11	Tanque Grande (40 L) cor Branco Gelo, código TQ.03, DECA, ou equivalente incluso torneira cromada	UN	7,00	R\$ 745,75	R\$ 5.220,24	-	-	-	R\$	R\$	R\$	R\$ 5.220,24	100%
15.12	Chuveiro Maxi Duchin, LORENZETTI, com Mangueira plástica/desviador para duchas elétricas, código 8010-A, LORENZETTI, ou equivalente	UN	15,00	R\$ 107,55	R\$ 1.613,20	-	-	-	R\$	R\$	R\$	R\$ 1.613,20	100%
15.13	Assento Políster com abertura frontal Vogue Plus, Linha Conforto, cor Branco Gelo, código AP 52, DECA, ou equivalente	UN	2,00	R\$ 31,35	R\$ 62,70	-	-	-	R\$	R\$	R\$	R\$ 62,70	100%
15.14	Assento plástico Izy, código AP 01, DECA	UN	4,00	R\$ 31,35	R\$ 125,40	-	-	-	R\$	R\$	R\$	R\$ 125,40	100%
15.15	Papelaria Médica Linha Izy, código 2020.C37, DECA ou equivalente	UN	26,00	R\$ 76,09	R\$ 1.978,34	-	-	-	R\$	R\$	R\$	R\$ 1.978,34	100%
15.16	Ducha Higiênica com registro e derivação Izy, código 1984.C37, ACT CR, DECA, ou equivalente	M2	4,00	R\$ 261,75	R\$ 1.046,98	-	-	-	R\$	R\$	R\$	R\$ 1.046,98	100%
15.17	Torneira elétrica Lorenzasy, LORENZETTI ou equivalente	UN	2,00	R\$ 179,29	R\$ 358,57	-	-	-	R\$	R\$	R\$	R\$ 358,57	100%
15.18	Torneira elétrica Forti Mexi, com mangueira plástica, código 799004, LORENZETTI ou equivalente	UN	4,00	R\$ 179,29	R\$ 717,15	-	-	-	R\$	R\$	R\$	R\$ 717,15	100%
15.19	Torneira Acabamento para registro pequeno Linha Izy, código: 4900.C37, /Q, DECA ou equivalente (para chuveiros), Deca ou equivalente	UN	15,00	R\$ 185,43	R\$ 2.781,49	-	-	-	R\$	R\$	R\$	R\$ 2.781,49	100%
15.20	Torneira, para cozinha de mesa bica móvel Izy, código 1167.C37, DECA, ou equivalente	UN	15,00	R\$ 185,43	R\$ 2.781,49	-	-	-	R\$	R\$	R\$	R\$ 2.781,49	100%
15.21	Torneira de parede de uso geral para jardim ou tanque	UN	11,00	R\$ 20,95	R\$ 230,43	-	-	-	R\$	R\$	R\$	R\$ 230,43	100%
15.22	Torneira para lavatório de mesa bica baixa Izy, código 1193.C37, Deca ou equivalente	UN	32,00	R\$ 106,77	R\$ 3.416,69	-	-	-	R\$	R\$	R\$	R\$ 3.416,69	100%
15.23	Dispenser Saboneteria Linha Excellence, código 7009, Melhoramentos ou equivalente	UN	26,00	R\$ 113,85	R\$ 2.960,22	-	-	-	R\$	R\$	R\$	R\$ 2.960,22	100%
15.24	Dispenser Toalha Linha Excellence, código 7007, Melhoramentos ou equivalente	UN	22,00	R\$ 113,85	R\$ 2.504,80	-	-	-	R\$	R\$	R\$	R\$ 2.504,80	100%
15.25	Cadeira metálica Izy, código 2060.C37, Deca ou equivalente	UN	16,00	R\$ 65,24	R\$ 1.043,90	-	-	-	R\$	R\$	R\$	R\$ 1.043,90	100%
15.26	Barra de apoio, Linha conforto, código 23101.080.ESC, aço inox polido, DECA ou equivalente	UN	8,00	R\$ 374,82	R\$ 2.998,57	-	-	-	R\$	R\$	R\$	R\$ 2.998,57	100%
15.27	Barra de apoio de canto para lavatório, aço inox polido, Célite ou equivalente	un	4,00	R\$ 183,02	R\$ 732,07	-	-	-	R\$	R\$	R\$	R\$ 732,07	100%
15.28	Barra de apoio de chuveiro PNE, em "L", Linha conforto código 2335.1.ESC	UN	1,00	R\$ 732,37	R\$ 732,37	-	-	-	R\$	R\$	R\$	R\$ 732,37	100%
15.29	Cadeira articulada para banho, fornecimento e instalação	UN	1,00	R\$ 1.226,87	R\$ 1.226,87	-	-	-	R\$	R\$	R\$	R\$ 1.226,87	100%
15.30	Gancho metálico para mechilas, fornecimento e instalação	UN	188,00	R\$ 66,80	R\$ 12.588,40	-	-	-	R\$	R\$	R\$	R\$ 12.588,40	100%
15.31	Barra metálica com pintura azul para proteção dos espelhos e chuveiro infantil d=1 1/4"	M	20,60	R\$ 116,71	R\$ 2.404,24	-	-	-	R\$	R\$	R\$	R\$ 2.404,24	100%

PREFEITURA MUNICIPAL DE CHAPADINHA - MA  
 OBRAS/SEU: Contratação de empresa especializada em serviços de engenharia para conclusão da construção da Creche tipo I, padrão FNDE do Bairro Residencial de José de Sousa Almeida II em Chapadinhã/MA



LOCAL: CHAPADINHA - MA  
 CONCORRÊNCIA 025/2024  
 CONTRATO Nº: 0296/2024  
 EMPRESA: IDL EMPREENDIMENTOS LTDA  
 CNPJ: 00.513.233/0001 - 98  
 B.D.I.: 31,25%

MEDIÇÃO: SEXTA  
 Data: 14/08/2025  
 Período: 24/05 a 14/08

ITEM	DESCRIÇÃO	UND	QUANT.	VALOR UNIT.	TOTAL	QUANTIDADES			FINANCEIRO			SALDO		
						Acumulado Anterior	Médio no Período	Acumulado Total	Acumulado Anterior	Médio no Período	Acumulado Total	Saldo	%	
16	INSTALAÇÃO DE GÁS COMBUSTÍVEL													
16.1	Abrigo para Central de GLP, em concreto	M3	1,42	R\$ 479,42	R\$ 680,77	-	1,00	7,00	R\$ 479,42	R\$ 680,77	R\$ 201,35	R\$ 680,77	100%	0%
16.2	Tela metálica para ventilação com requadro em alumínio	m2	0,16	R\$ 446,20	R\$ 71,39	-	-	-	R\$ 446,20	R\$ 71,39	R\$ 446,20	R\$ 71,39	100%	0%
16.3	Tubo de Aço Galvanizado Ø 3/4", inclusive conexões	M	43,00	R\$ 39,17	R\$ 1.684,20	-	-	43,00	R\$ 1.684,20	R\$ 39,17	R\$ 1.684,20	R\$ 39,17	100%	0%
16.4	Envolvimento de concreto - 3cm	M	42,00	R\$ 19,32	R\$ 811,31	-	-	42,00	R\$ 811,31	R\$ 19,32	R\$ 811,31	R\$ 19,32	100%	0%
16.5	Fila anticorrosiva 5cmx30m (2 camadas)	M	3,00	R\$ 7,52	R\$ 22,65	-	-	3,00	R\$ 22,65	R\$ 7,52	R\$ 22,65	R\$ 7,52	100%	0%
16.6	Valvula esfera Ø 3/4" NPT 300	UN	4,00	R\$ 43,88	R\$ 175,52	-	-	4,00	R\$ 175,52	R\$ 43,88	R\$ 175,52	R\$ 43,88	100%	0%
16.7	União 3/4" NPT 300	UN	3,00	R\$ 50,01	R\$ 150,02	-	-	3,00	R\$ 150,02	R\$ 50,01	R\$ 150,02	R\$ 50,01	100%	0%
16.8	Niple 3/4" NPT 300	UN	6,00	R\$ 22,67	R\$ 136,02	-	-	6,00	R\$ 136,02	R\$ 22,67	R\$ 136,02	R\$ 22,67	100%	0%
16.9	Niple 1/2" NPT 300	UN	4,00	R\$ 14,53	R\$ 58,12	-	-	4,00	R\$ 58,12	R\$ 14,53	R\$ 58,12	R\$ 14,53	100%	0%
16.10	Niple 1/4" NPT 300	UN	4,00	R\$ 17,33	R\$ 69,31	-	-	4,00	R\$ 69,31	R\$ 17,33	R\$ 69,31	R\$ 17,33	100%	0%
16.11	Tê redução 3/4"x1/2"	UN	1,00	R\$ 36,58	R\$ 36,58	-	-	1,00	R\$ 36,58	R\$ 36,58	R\$ 36,58	R\$ 36,58	100%	0%
16.12	Redução 1/2" x 1/4"	UN	1,00	R\$ 31,15	R\$ 31,15	-	-	1,00	R\$ 31,15	R\$ 31,15	R\$ 31,15	R\$ 31,15	100%	0%
16.13	Lava de redução 3/4" x 1/2"	UN	2,00	R\$ 24,57	R\$ 49,14	-	-	2,00	R\$ 49,14	R\$ 24,57	R\$ 49,14	R\$ 24,57	100%	0%
16.14	Lava de redução 1/4" x 1/2"	UN	2,00	R\$ 25,00	R\$ 50,00	-	-	2,00	R\$ 50,00	R\$ 25,00	R\$ 50,00	R\$ 25,00	100%	0%
16.15	Joelho 1/2" NPT 300	UN	2,00	R\$ 41,50	R\$ 83,00	-	-	2,00	R\$ 83,00	R\$ 41,50	R\$ 83,00	R\$ 41,50	100%	0%
16.16	Regulador 1" estágio com manômetro	un	2,00	R\$ 455,37	R\$ 910,73	-	-	2,00	R\$ 910,73	R\$ 455,37	R\$ 910,73	R\$ 455,37	100%	0%
16.17	Caixa com regulador 2º estágio (Instalação gás)	un	1,00	R\$ 37,00	R\$ 37,00	-	-	1,00	R\$ 37,00	R\$ 37,00	R\$ 37,00	R\$ 37,00	100%	0%
16.18	Placa de sinalização em PVC cod. 1 - (348x348) Proibido fumar	Un	1,00	R\$ 37,00	R\$ 37,00	-	-	1,00	R\$ 37,00	R\$ 37,00	R\$ 37,00	R\$ 37,00	100%	0%
16.19	Placa de sinalização em PVC cod. 6 - (348x348) Perigo Inflamável	Un	1,00	R\$ 50,00	R\$ 50,00	-	-	1,00	R\$ 50,00	R\$ 50,00	R\$ 50,00	R\$ 50,00	100%	0%
16.20	Manômetro 0 a 300 psi - conexão 1/4" BSP	M	1,00	R\$ 5,00	R\$ 5,00	-	-	1,00	R\$ 5,00	R\$ 5,00	R\$ 5,00	R\$ 5,00	100%	0%
16.21	Mangueira Flexível	M	2,00	R\$ 27,50	R\$ 55,00	-	-	2,00	R\$ 55,00	R\$ 27,50	R\$ 55,00	R\$ 27,50	100%	0%
17	<b>SISTEMA DE PROTEÇÃO CONTRA INCÊNDIO</b>				<b>R\$ 46.024,14</b>				<b>R\$ 25.190,51</b>	<b>R\$ 19.497,78</b>	<b>R\$ 44.688,29</b>	<b>R\$ 1.335,85</b>		
17.1	Extintor ABC - 6KG	UN	7,00	R\$ 239,72	R\$ 1.678,05	-	-	7,00	R\$ 1.678,05	R\$ 239,72	R\$ 1.678,05	R\$ 239,72	100%	0%
17.2	Extintor CO2 - 6KG	UN	1,00	R\$ 679,72	R\$ 679,72	-	-	1,00	R\$ 679,72	R\$ 679,72	R\$ 679,72	R\$ 679,72	100%	0%
17.3	Cotovelo 45º galvanizado 2 1/2"	UN	2,00	R\$ 144,33	R\$ 288,66	-	-	2,00	R\$ 288,66	R\$ 144,33	R\$ 288,66	R\$ 144,33	100%	0%
17.4	Cotovelo 90º galvanizado 2 1/2"	UN	7,00	R\$ 144,33	R\$ 1.010,33	-	-	7,00	R\$ 1.010,33	R\$ 144,33	R\$ 1.010,33	R\$ 144,33	100%	0%
17.5	Tubo aço carbono 2 1/2"	M	1,25	R\$ 110,83	R\$ 138,54	-	-	1,25	R\$ 138,54	R\$ 110,83	R\$ 138,54	R\$ 110,83	100%	0%
17.6	Niple duplo aço galvanizado 2 1/2"	UN	10,00	R\$ 76,14	R\$ 761,35	-	-	10,00	R\$ 761,35	R\$ 76,14	R\$ 761,35	R\$ 76,14	100%	0%
17.7	Tê aço galvanizado 2 1/2"	UN	4,00	R\$ 200,78	R\$ 803,12	-	-	4,00	R\$ 803,12	R\$ 200,78	R\$ 803,12	R\$ 200,78	100%	0%
17.8	Tubo aço galvanizado 65mm - 2 1/2" x 1/2"	M	65,27	R\$ 106,82	R\$ 6.971,87	-	-	65,27	R\$ 6.971,87	R\$ 106,82	R\$ 6.971,87	R\$ 106,82	100%	0%
17.9	Adaptador storz - rosca interna 2 1/2"	un	3,00	R\$ 308,63	R\$ 925,90	-	-	3,00	R\$ 925,90	R\$ 308,63	R\$ 925,90	R\$ 308,63	100%	0%
17.10	Caixa para abrigar de mangueira - 90x60x25 cm	UN	2,00	R\$ 2.192,97	R\$ 4.385,94	-	-	2,00	R\$ 4.385,94	R\$ 2.192,97	R\$ 4.385,94	R\$ 2.192,97	100%	0%
17.11	Chave para conexão de mangueira tipo storz engate rápido - dupla 1 1/2" x 1 1/2"	UN	3,00	R\$ 26,80	R\$ 80,40	-	-	3,00	R\$ 80,40	R\$ 26,80	R\$ 80,40	R\$ 26,80	100%	0%
17.12	Esguicho lato soldo 1 1/2" 16mm	un	3,00	R\$ 238,68	R\$ 716,05	-	-	3,00	R\$ 716,05	R\$ 238,68	R\$ 716,05	R\$ 238,68	100%	0%
17.13	Mangueira de incêndio de nylon - 1 1/2" 16mm	UN	6,00	R\$ 711,00	R\$ 4.266,00	-	-	6,00	R\$ 4.266,00	R\$ 711,00	R\$ 4.266,00	R\$ 711,00	100%	0%
17.14	Niple paralelo em ferro maleável 2 1/2"	UN	3,00	R\$ 90,32	R\$ 270,97	-	-	3,00	R\$ 270,97	R\$ 90,32	R\$ 270,97	R\$ 90,32	100%	0%
17.15	Redução giratória tipo Storz - 2 1/2" x 1 1/2"	un	3,00	R\$ 259,25	R\$ 777,76	-	-	3,00	R\$ 777,76	R\$ 259,25	R\$ 777,76	R\$ 259,25	100%	0%
17.16	Registro globo 2 1/2" 45º	un	3,00	R\$ 316,40	R\$ 949,21	-	-	3,00	R\$ 949,21	R\$ 316,40	R\$ 949,21	R\$ 316,40	100%	0%
17.17	TAMPÃO STORZ COM CORRENTE 2 1/2", INCLUSIVO MATERIAL E INSTALAÇÃO	UN	1,00	R\$ 116,99	R\$ 116,99	-	-	1,00	R\$ 116,99	R\$ 116,99	R\$ 116,99	R\$ 116,99	100%	0%
17.18	Tampão de ferro 50x50cm	UN	1,00	R\$ 393,60	R\$ 393,60	-	-	1,00	R\$ 393,60	R\$ 393,60	R\$ 393,60	R\$ 393,60	100%	0%
17.19	Registro bruto de gaveta industrial 2 1/2"	UN	5,00	R\$ 206,67	R\$ 1.033,37	-	-	5,00	R\$ 1.033,37	R\$ 206,67	R\$ 1.033,37	R\$ 206,67	100%	0%
17.20	Valvula de retenção vertical 2 1/2"	UN	2,00	R\$ 213,46	R\$ 426,92	-	-	2,00	R\$ 426,92	R\$ 213,46	R\$ 426,92	R\$ 213,46	100%	0%
17.21	União assento de ferro conico macho-femra 2 1/2"	UN	4,00	R\$ 218,38	R\$ 873,53	-	-	4,00	R\$ 873,53	R\$ 218,38	R\$ 873,53	R\$ 218,38	100%	0%

PREFEITURA MUNICIPAL DE CHAPADINHA - MA

OBRA/SERV: Contratação de empresa especializada em serviços de engenharia para conclusão da construção da Creche tipo I, padrão FNDE do Bairro Residencial de José de Sousa Almeida II em Chapadinhama/MA

LOCAL: CHAPADINHA - MA

CONCURRENCIA 026/2024

CONTRATO Nº: 0296/2024

EMPRESA: IDL EMPREENDIMENTOS LTDA

CNPJ: 00.513.233/0001 - 98

B.D.I: 31,25%



MEIÇÃO: SEXTA

Data: 14/08/2025

Período: 24/06 a 14/08

PLANILHA DE MEDIÇÃO

ITEM	DESCRIÇÃO	UND	QUANT.	VALOR UNIT.	TOTAL	QUANTIDADES			FINANCEIRO			SALDO	
						Acumulado Anterior	Medido no Período	Acumulado Total	Acumulado Anterior	Medido no Período	Acumulado Total	Saldo	%
17.22	Luminária de emergência de blocos autônomos de LED, com autonomia de 2h	UN	40,00	R\$ 18,78	R\$ 751,38	-	-	-	R\$	R\$	R\$	R\$ 751,38	100%
17.23	Marcção no Piso - 1 x 1m para extintor	M2	8,00	R\$ 4,96	R\$ 39,69	-	-	-	R\$	R\$	R\$	R\$ 39,69	100%
17.24	Marcção no Piso - 1 x 1m para hidrante	M2	3,00	R\$ 4,96	R\$ 14,88	-	-	-	R\$	R\$	R\$	R\$ 14,88	100%
17.25	Conjuntor motorbomba	un	2,00	R\$ 8.570,00	R\$ 17.140,00	-	2,00	2,00	R\$	R\$ 17.140,00	R\$	R\$ 17.140,00	0%
17.26	Placa de sinalização em pvc cod 23 - (200x200) Hidrante de incêndio	UN	2,00	R\$ 17,06	R\$ 34,11	-	-	-	R\$	R\$	R\$	R\$ 34,11	100%
17.27	Placa de sinalização em pvc cod 12 e 13 - (250x125) Saida de emergência	UN	14,00	R\$ 21,14	R\$ 295,93	-	-	-	R\$	R\$	R\$	R\$ 295,93	100%
17.28	Placa de sinalização em pvc cod 17 - (250x125) Mensagem "Saida"	UN	3,00	R\$ 21,14	R\$ 63,41	-	-	-	R\$	R\$	R\$	R\$ 63,41	100%
17.29	Placa de sinalização em pvc cod 23 - (200x200) Extintor de Incêndio	UN	8,00	R\$ 17,06	R\$ 136,46	-	-	-	R\$	R\$	R\$	R\$ 136,46	100%
18	INSTALAÇÕES ELÉTRICAS - 220V				R\$ 234.630,64				R\$ 75.592,48	R\$ 26.158,63	R\$ 101.750,11	R\$ 133.880,53	5.090,00
18.1	Centro de Distribuição de embutir, completo, (para 08 disjuntores monopolares, com barramento para as fases, neutro e para proteção, medidor, pilular eletrostática epóxi cor bege, c/ porta, trinco e acessórios)	UN	3,00	R\$ 364,16	R\$ 1.092,47	-	-	-	R\$	R\$	R\$	R\$ 1.092,47	100%
18.1.1	Quadro de Distribuição de embutir, completo, (para 18 disjuntores monopolares, com barramento para as fases, neutro e para proteção, medidor, pilular eletrostática epóxi cor bege, c/ porta, trinco e acessórios)	UN	1,00	R\$ 501,59	R\$ 501,59	-	-	-	R\$	R\$	R\$	R\$ 501,59	100%
18.1.2	Quadro de Distribuição de embutir, completo, (para 24 disjuntores monopolares, com barramento para as fases, neutro e para proteção, medidor, pilular eletrostática epóxi cor bege, c/ porta, trinco e acessórios)	UN	3,00	R\$ 526,13	R\$ 1.578,40	-	-	-	R\$	R\$	R\$	R\$ 1.578,40	100%
18.1.3	Quadro de Distribuição de embutir, completo, (para 50 disjuntores monopolares, com barramento para as fases, neutro e para proteção, medidor, pilular eletrostática epóxi cor bege, c/ porta, trinco e acessórios)	UN	2,00	R\$ 869,30	R\$ 1.738,60	-	-	-	R\$	R\$	R\$	R\$ 1.738,60	100%
18.1.4	Quadro de distribuição de embutir, completo, (para 50 disjuntores monopolares, com barramento para as fases, neutro e para proteção, medidor, pilular eletrostática epóxi cor bege, c/ porta, trinco e acessórios)	UN	1,00	R\$ 178,94	R\$ 178,94	-	-	-	R\$	R\$	R\$	R\$ 178,94	100%
18.1.5	Quadro de medidor - fornecimento e instalação	UN	1,00	R\$ 178,94	R\$ 178,94	-	-	-	R\$	R\$	R\$	R\$ 178,94	100%
18.2	DISJUNTORES				R\$ 10.341,11							R\$ 10.341,11	
18.2.1	Disjuntor unipolar termomagnético 10A	UN	22,00	R\$ 9,48	R\$ 208,46	-	-	-	R\$	R\$	R\$	R\$ 208,46	100%
18.2.2	Disjuntor unipolar termomagnético 16A	UN	7,00	R\$ 10,96	R\$ 76,73	-	-	-	R\$	R\$	R\$	R\$ 76,73	100%
18.2.3	Disjuntor unipolar termomagnético 20A	UN	19,00	R\$ 11,75	R\$ 223,22	-	-	-	R\$	R\$	R\$	R\$ 223,22	100%
18.2.4	Disjuntor unipolar termomagnético 25A	UN	26,00	R\$ 11,75	R\$ 305,47	-	-	-	R\$	R\$	R\$	R\$ 305,47	100%
18.2.5	Disjuntor unipolar termomagnético 32A	UN	10,00	R\$ 13,70	R\$ 137,00	-	-	-	R\$	R\$	R\$	R\$ 137,00	100%
18.2.6	Disjuntor unipolar termomagnético 40A	UN	1,00	R\$ 19,29	R\$ 19,29	-	-	-	R\$	R\$	R\$	R\$ 19,29	100%
18.2.7	Disjuntor tripolar termomagnético 10A	UN	4,00	R\$ 57,41	R\$ 229,64	-	-	-	R\$	R\$	R\$	R\$ 229,64	100%
18.2.8	Disjuntor tripolar termomagnético 16A	UN	2,00	R\$ 52,00	R\$ 104,00	-	-	-	R\$	R\$	R\$	R\$ 104,00	100%
18.2.9	Disjuntor tripolar termomagnético 20A	UN	2,00	R\$ 70,65	R\$ 141,30	-	-	-	R\$	R\$	R\$	R\$ 141,30	100%
18.2.10	Disjuntor tripolar termomagnético 25A	un	8,00	R\$ 130,52	R\$ 1.044,19	-	-	-	R\$	R\$	R\$	R\$ 1.044,19	100%
18.2.11	Disjuntor tripolar termomagnético 32A	UN	1,00	R\$ 51,55	R\$ 51,55	-	-	-	R\$	R\$	R\$	R\$ 51,55	100%
18.2.12	Disjuntor tripolar termomagnético 40A	UN	1,00	R\$ 881,57	R\$ 881,57	-	-	-	R\$	R\$	R\$	R\$ 881,57	100%
18.2.13	Disjuntor tripolar termomagnético 50A	UN	3,00	R\$ 238,62	R\$ 715,86	-	-	-	R\$	R\$	R\$	R\$ 715,86	100%
18.2.14	Disjuntor tripolar termomagnético 63A	UN	3,00	R\$ 158,16	R\$ 474,49	-	-	-	R\$	R\$	R\$	R\$ 474,49	100%
18.2.15	Disjuntor tripolar termomagnético 80A	UN	1,00	R\$ 268,67	R\$ 268,67	-	-	-	R\$	R\$	R\$	R\$ 268,67	100%
18.2.16	Disjuntor tripolar termomagnético 100A	UN	1,00	R\$ 268,67	R\$ 268,67	-	-	-	R\$	R\$	R\$	R\$ 268,67	100%
18.2.17	Dispositivo de proteção contra surto - 175V - 40KA	UN	28,00	R\$ 132,20	R\$ 3.701,60	-	-	-	R\$	R\$	R\$	R\$ 3.701,60	100%

PREFEITURA MUNICIPAL DE CHAPADINHA - MA  
 OBRA/SERV: Contratação de empresa especializada em serviços de engenharia para conclusão da construção da Creche tipo I, padrão FNDE do Bairro Residencial de José de Sousa Almeida II em Chapadinhama

LOCAL: CHAPADINHA - MA

CONCURRENCIA 025/2024

CONTRATO N°: 0296/2024

EMPRESA: IDL EMPREENDIMENTOS LTDA

CNPJ: 00.513.233/0001 - 98

Medição: SEXTA

Data: 14/08/2025

Período: 24/08 a 14/08



PLANILHA DE MEDIÇÃO

ITEM	DESCRIÇÃO	UND	QUANT.	VALOR UNIT.	TOTAL	QUANTIDADES			FINANCEIRO			SALDO		
						Acumulado Anterior	Medido no Período	Acumulado Total	Acumulado Anterior	Medido no Período	Acumulado Total	Saldo	%	
18.2.18	Dispositivo de proteção contra surto - 175V - 80KA	UN	8,00	R\$ 132,20	R\$ 1.057,60	-	-	-	R\$ 22.906,83	-	R\$ 22.906,83	R\$ 1.057,60	100%	
18.3	ELETRODUTOS E ACESSÓRIOS			R\$ 43.669,71								R\$ 20.762,88		
18.3.1	Eletroduto PVC flexível corrugado reforçado, Ø250mm (DN 3/4"), inclusive conexões	M	559,40	R\$ 10,39	R\$ 5.810,18	559,40		559,40	R\$ 5.810,18		R\$ 5.810,18	R\$ -	0%	
18.3.2	Descrição personalizada (Opcional): Eletroduto PVC flexível corrugado reforçado, Ø25mm (DN 1"), inclusive conexões	M	298,90	R\$ 25,08	R\$ 7.496,47	298,90		298,90	R\$ 7.496,47		R\$ 7.496,47	R\$ -	0%	
18.3.3	Eletroduto PVC flexível corrugado reforçado, Ø16mm (DN 1/2"), inclusive conexões	M	6,00	R\$ 10,39	R\$ 62,32	6,00		6,00	R\$ 62,32		R\$ 62,32	R\$ -	0%	
18.3.4	Eletroduto PVC flexível corrugado reforçado, Ø32mm (DN 1 1/4"), inclusive conexões	M	241,80	R\$ 25,08	R\$ 6.064,39	241,80		241,80	R\$ 6.064,39		R\$ 6.064,39	R\$ -	0%	
18.3.5	Eletroduto PVC flexível rígido roscaável, Ø40mm (DN 1 1/2"), inclusive conexões	M	15,60	R\$ 9,20	R\$ 143,58	15,60		15,60	R\$ 143,58		R\$ 143,58	R\$ -	0%	
18.3.6	Eletroduto PVC flexível rígido roscaável, Ø50mm (DN 2"), inclusive conexões	M	14,70	R\$ 9,20	R\$ 135,30	14,70		14,70	R\$ 135,30		R\$ 135,30	R\$ -	0%	
18.3.7	Eletroduto Aço Galvanizado DN 25mm (1"), inclusive conexões	M	164,60	R\$ 32,30	R\$ 5.317,04	-		-	R\$ 5.317,04		R\$ 5.317,04	R\$ -	100%	
18.3.8	Eletroduto Aço Galvanizado DN 32mm (1 1/4"), inclusive conexões	M	68,60	R\$ 42,85	R\$ 2.939,54	-		-	R\$ 2.939,54		R\$ 2.939,54	R\$ -	100%	
18.3.9	Eletroduto Aço Galvanizado DN 100mm (2"), inclusive conexões	M	2,30	R\$ 64,05	R\$ 147,31	-		-	R\$ 147,31		R\$ 147,31	R\$ -	100%	
18.3.10	Eletroduto Aço Galvanizado DN 62mm (2 1/2"), inclusive conexões	M	3,50	R\$ 89,08	R\$ 311,76	-		-	R\$ 311,76		R\$ 311,76	R\$ -	100%	
18.3.11	Eletroduto Aço Galvanizado DN 125mm (3"), inclusive conexões	M	21,90	R\$ 91,99	R\$ 2.014,54	-		-	R\$ 2.014,54		R\$ 2.014,54	R\$ -	100%	
18.3.12	Caixa de passagem 30x30cm em alvenaria com tampa de ferro fundido tipo leve	UN	17,00	R\$ 194,89	R\$ 3.313,14	-		-	R\$ 3.313,14		R\$ 3.313,14	R\$ -	100%	
18.3.13	Caixa de passagem 40x40cm em alvenaria com tampa de ferro fundido tipo leve	UN	17,00	R\$ 194,89	R\$ 3.313,14	-		-	R\$ 3.313,14		R\$ 3.313,14	R\$ -	100%	
18.3.14	Caixa inspeção atarramento 250x250x400mm	UN	2,00	R\$ 55,65	R\$ 111,31	-		-	R\$ 111,31		R\$ 111,31	R\$ -	100%	
18.3.15	Caixa de Passagem PVC 4x2" - fornecimento e instalação	UN	262,00	R\$ 11,48	R\$ 3.008,55	262,00		262,00	R\$ 3.008,55		R\$ 3.008,55	R\$ -	0%	
18.3.16	Caixa de Passagem PVC 4x4" - fornecimento e instalação	UN	10,00	R\$ 18,60	R\$ 186,04	10,00		10,00	R\$ 186,04		R\$ 186,04	R\$ -	0%	
18.3.17	Caixa de passagem PVC Octogonal 3" - fornecimento e instalação	UN	205,00	R\$ 16,07	R\$ 3.295,10	-		-	R\$ 3.295,10		R\$ 3.295,10	R\$ -	100%	
18.4	<b>CABOS E FIOS (CONDUTORES)</b>				<b>R\$ 110.895,84</b>				<b>R\$ 43.617,85</b>		<b>R\$ 26.158,63</b>	<b>R\$ 69.776,48</b>	<b>R\$ 41.117,36</b>	
18.4.1	Condutor de cobre unipolar, isolamento em PVC/70°C, carnada de proteção em PVC, não propagador de chamas, classe de tensão 750V, encondamento classe 5, flexível, com a seguinte seção nominal: #2,5 mm²	M	7.957,10	R\$ 3,98	R\$ 31.660,15	6.365,68	1591,42	7.957,10	R\$ 25.328,12	R\$ 6.332,03	R\$ 31.660,15	R\$ 0,00	0%	
18.4.2	Condutor de cobre unipolar, isolamento em PVC/70°C, carnada de proteção em PVC, não propagador de chamas, classe de tensão 750V, encondamento classe 5, flexível, com a seguinte seção nominal: #4 mm²	M	502,00	R\$ 6,03	R\$ 3.024,58	401,60	100,40	502,00	R\$ 2.419,66	R\$ 604,92	R\$ 3.024,58	R\$ 0,00	0%	
18.4.3	Condutor de cobre unipolar, isolamento em PVC/70°C, carnada de proteção em PVC, não propagador de chamas, classe de tensão 750V, encondamento classe 5, flexível, com a seguinte seção nominal: #6 mm²	M	2.335,30	R\$ 8,49	R\$ 19.837,59	1.868,24	467,06	2.335,30	R\$ 15.870,07	R\$ 3.967,52	R\$ 19.837,59	R\$ 0,00	0%	
18.4.4	Condutor de cobre unipolar, isolamento em PVC/70°C, carnada de proteção em PVC, não propagador de chamas, classe de tensão 750V, encondamento classe 5, flexível, com a seguinte seção nominal: #10 mm²	M	602,80	R\$ 15,42	R\$ 9.297,18	-	602,80	602,80	R\$ -	R\$ 9.297,18	R\$ 9.297,18	R\$ 0,00	0%	
18.4.5	Condutor de cobre unipolar, isolamento em PVC/70°C, carnada de proteção em PVC, não propagador de chamas, classe de tensão 750V, encondamento classe 5, flexível, com a seguinte seção nominal: #16 mm²	M	267,50	R\$ 22,27	R\$ 5.956,99	-	267,50	267,50	R\$ -	R\$ 5.956,99	R\$ 5.956,99	R\$ -	0%	



**PREFEITURA MUNICIPAL DE CHAPADINHA - MA**  
**OBRA/SERV: Contratação de empresa especializada em serviços de engenharia para conclusão da construção da Creche tipo I, padrão FNDE do Bairro Residencial de José de Sousa Almeida II em Chapadinhã/MA**  
**LOCAL: CHAPADINHA - MA**  
**CONCURRENCIA 025/2024**  
**CONTRATO N.º: 0296/2024**  
**EMPRESA: IDL EMPREENDIMENTOS LTDA**  
**CNPJ: 00.513.233/0001 - 98**  
**B.D.I.: 31,25%**

**MEDIÇÃO: SEXTA**  
**Data: 14/08/2025**  
**Período: 24/06 a 14/08**

**PLANILHA DE MEDIÇÃO**

ITEM	DESCRIÇÃO	UND	QUANT.	VALOR UNIT.	TOTAL	QUANTIDADES			FINANCEIRO			SALDO	
						Acumulado Anterior	Medido no Período	Acumulado Total	Acumulado Anterior	Medido no Período	Acumulado Total	Saldo	%
18.4.6	Condutor de cobre unipolar, isolamento em PVC/TPVC, sanada de proteção em PVC, não propagador de chamas, classe de tensão 750V, encordoamento classe 5, flexível, com a seguinte seção nominal: #25 mm²	M	41,40	R\$ 25,00	R\$ 1.034,87	-	-	-	R\$	R\$	R\$ 1.034,87	100%	
18.4.7	Condutor de cobre unipolar, isolamento em PVC/TPVC, sanada de proteção em PVC, não propagador de chamas, classe de tensão 750V, encordoamento classe 5, flexível, com a seguinte seção nominal: #35 mm²	M	235,90	R\$ 32,32	R\$ 7.624,77	-	-	-	R\$	R\$	R\$ 7.624,77	100%	
18.4.8	Condutor de cobre unipolar, isolamento em PVC/TPVC, sanada de proteção em PVC, não propagador de chamas, classe de tensão 750V, encordoamento classe 5, flexível, com a seguinte seção nominal: #50 mm²	M	6,90	R\$ 45,57	R\$ 314,45	-	-	-	R\$	R\$	R\$ 314,45	100%	
18.4.9	Condutor de cobre unipolar, isolamento em PVC/TPVC, sanada de proteção em PVC, não propagador de chamas, classe de tensão 750V, encordoamento classe 5, flexível, com a seguinte seção nominal: #70 mm²	M	259,80	R\$ 66,86	R\$ 17.369,19	-	-	-	R\$	R\$	R\$ 17.369,19	100%	
18.4.10	Condutor de cobre unipolar, isolamento em PVC/TPVC, sanada de proteção em PVC, não propagador de chamas, classe de tensão 750V, encordoamento classe 5, flexível, com a seguinte seção nominal: #95 mm²	M	10,30	R\$ 83,29	R\$ 857,91	-	-	-	R\$	R\$	R\$ 857,91	100%	
18.4.11	Condutor de cobre unipolar, isolamento em PVC/TPVC, sanada de proteção em PVC, não propagador de chamas, classe de tensão 750V, encordoamento classe 5, flexível, com a seguinte seção nominal: #120 mm²	M	138,00	R\$ 100,84	R\$ 13.916,16	-	-	-	R\$	R\$	R\$ 13.916,16	100%	
<b>18.5</b>	<b>ELETRICIDADES</b>			<b>R\$ 9.066,80</b>				<b>9.066,80</b>			<b>R\$ 9.066,80</b>		
18.5.1	Eletrocalha lisa tipo U 50x50mm com tampa, inclusive conexões	M	31,30	R\$ 48,12	R\$ 1.506,00	31,30	31,30	R\$ 1.506,00	R\$	R\$	R\$ 1.506,00	0%	
18.5.2	Eletrocalha lisa tipo U 75x50mm com tampa, inclusive conexões	M	18,50	R\$ 57,46	R\$ 1.062,99	18,50	18,50	R\$ 1.062,99	R\$	R\$	R\$ 1.062,99	0%	
18.5.3	Eletrocalha lisa tipo U 75x75mm com tampa, inclusive conexões	M	11,50	R\$ 58,76	R\$ 675,78	11,50	11,50	R\$ 675,78	R\$	R\$	R\$ 675,78	0%	
18.5.4	Eletrocalha lisa tipo U 100x50mm com tampa, inclusive conexões	M	36,60	R\$ 70,27	R\$ 2.571,90	36,60	36,60	R\$ 2.571,90	R\$	R\$	R\$ 2.571,90	0%	
18.5.5	Eletrocalha lisa tipo U 100x100mm com tampa, inclusive conexões	M	5,50	R\$ 75,15	R\$ 413,34	5,50	5,50	R\$ 413,34	R\$	R\$	R\$ 413,34	0%	
18.5.6	Eletrocalha lisa tipo U 150x50mm com tampa, inclusive conexões	M	5,60	R\$ 93,71	R\$ 524,80	5,60	5,60	R\$ 524,80	R\$	R\$	R\$ 524,80	0%	
18.5.7	Eletrocalha lisa tipo U 200x50mm com tampa, inclusive conexões	M	11,10	R\$ 93,71	R\$ 1.040,23	11,10	11,10	R\$ 1.040,23	R\$	R\$	R\$ 1.040,23	0%	
18.5.8	Supporte vertical eletrocalha 120x146mm	un	7,00	R\$ 13,48	R\$ 94,35	7,00	7,00	R\$ 94,35	R\$	R\$	R\$ 94,35	0%	
18.5.9	Supporte vertical eletrocalha 120x160mm	un	3,00	R\$ 13,48	R\$ 40,44	3,00	3,00	R\$ 40,44	R\$	R\$	R\$ 40,44	0%	
18.5.10	Supporte vertical eletrocalha 70x125mm	un	6,00	R\$ 13,48	R\$ 80,87	6,00	6,00	R\$ 80,87	R\$	R\$	R\$ 80,87	0%	
18.5.11	Supporte vertical eletrocalha 70x81mm	un	18,00	R\$ 13,48	R\$ 242,61	18,00	18,00	R\$ 242,61	R\$	R\$	R\$ 242,61	0%	
18.5.12	Supporte vertical eletrocalha 70x96mm	un	22,00	R\$ 13,48	R\$ 296,53	22,00	22,00	R\$ 296,53	R\$	R\$	R\$ 296,53	0%	
18.5.13	Supporte vertical eletrocalha 95x114mm	un	19,00	R\$ 13,48	R\$ 256,09	19,00	19,00	R\$ 256,09	R\$	R\$	R\$ 256,09	0%	
18.5.14	Tala plana perfurada 50mm	un	38,00	R\$ 4,57	R\$ 173,71	38,00	38,00	R\$ 173,71	R\$	R\$	R\$ 173,71	0%	
18.5.15	Tala plana perfurada 75mm	un	6,00	R\$ 8,72	R\$ 52,30	6,00	6,00	R\$ 52,30	R\$	R\$	R\$ 52,30	0%	
18.5.16	Tala plana perfurada 100mm	un	4,00	R\$ 8,72	R\$ 34,86	4,00	4,00	R\$ 34,86	R\$	R\$	R\$ 34,86	0%	
<b>18.6</b>	<b>ILUMINAÇÃO TOMADAS</b>			<b>R\$ 55.569,18</b>				<b>55.569,18</b>			<b>R\$ 55.569,18</b>		
18.6.1	Tomada universal, circular, 2P+T, 10A, cor branca, completa	UN	137,00	R\$ 36,52	R\$ 5.003,24	-	-	R\$ 5.003,24	R\$	R\$	R\$ 5.003,24	100%	
18.6.2	Tomada universal, circular, 2P+T, 20A, cor branca, completa	UN	2,00	R\$ 38,62	R\$ 77,24	-	-	R\$ 77,24	R\$	R\$	R\$ 77,24	100%	
18.6.3	Interruptor 1 tecla paralela e tomada	UN	2,00	R\$ 53,12	R\$ 106,24	-	-	R\$ 106,24	R\$	R\$	R\$ 106,24	100%	
18.6.4	Interruptor 1 tecla simples	UN	36,00	R\$ 52,52	R\$ 1.890,72	-	-	R\$ 1.890,72	R\$	R\$	R\$ 1.890,72	100%	
18.6.5	Interruptor 2 teclas simples	UN	18,00	R\$ 30,52	R\$ 549,36	-	-	R\$ 549,36	R\$	R\$	R\$ 549,36	100%	
18.6.6	Interruptor 2 teclas simples	UN	6,00	R\$ 47,52	R\$ 285,12	-	-	R\$ 285,12	R\$	R\$	R\$ 285,12	100%	
18.6.7	Luminárias sobrepôr 2x36W completa	UN	8,00	R\$ 277,40	R\$ 2.219,23	-	-	R\$ 2.219,23	R\$	R\$	R\$ 2.219,23	100%	



**PREFEITURA MUNICIPAL DE CHAPADINHA - MA**  
**OBRA/SERV: Contratação de empresa especializada em serviços de engenharia para conclusão da construção da Creche tipo I, padrão FNDE do Bairro Residencial de José de Sousa Almeida II em Chapadinhã/MA**  
**LOCAL: CHAPADINHA - MA**  
**CONCORRENCIA 025/2024**  
**CONTRATO N°: 0296/2024**  
**EMPRESA: IDL EMPREENDIMENTOS LTDA**  
**CNPJ: 00.513.233/0001 - 98**  
**B.D.I: 31,25%**

**MEDICÃO: SEXTA**  
**Data: 14/08/2025**  
**Período: 24/06 a 14/08**

ITEM	DESCRIÇÃO	UND	QUANT.	VALOR UNIT.	TOTAL	QUANTIDADES			FINANCEIRO			SALDO	
						Acumulado Anterior	Medido no Período	Acumulado Total	Acumulado Anterior	Medido no Período	Acumulado Total	Saldo	%
18,6,8	Luminárias embutir 2x16W completa	UN	17,00	R\$ 161,68	R\$ 2.748,62	-	-	-	R\$ -	R\$ -	R\$ 2.748,62	100%	
18,6,9	Luminárias embutir 2x36W completa	UN	103,00	R\$ 277,40	R\$ 28.572,62	-	-	-	R\$ -	R\$ -	R\$ 28.572,62	100%	
18,6,10	Luminária com aletas embutir 2x36 completa	UN	40,00	R\$ 179,20	R\$ 7.168,15	-	-	-	R\$ -	R\$ -	R\$ 7.168,15	100%	
18,6,11	Luminária de piso, com lâmpada vapor metálico 70W	UN	9,00	R\$ 216,37	R\$ 1.947,37	-	-	-	R\$ -	R\$ -	R\$ 1.947,37	100%	
18,6,12	Projektor com lâmpada de vapor metálico 150W	UN	4,00	R\$ 423,23	R\$ 1.692,94	-	-	-	R\$ -	R\$ -	R\$ 1.692,94	100%	
18,6,13	Projektor com lâmpada de vapor metálico 250W	UN	1,00	R\$ 423,23	R\$ 423,23	-	-	-	R\$ -	R\$ -	R\$ 423,23	100%	
18,6,14	Arandelas de sobrepôr com 1 lâmpada fluorescente compacta de 60W	UN	18,00	R\$ 160,28	R\$ 2.885,10	-	-	-	R\$ -	R\$ -	R\$ 2.885,10	100%	
<b>19</b>	<b>INSTALAÇÕES DE CLIMATIZAÇÃO</b>				<b>R\$ 4.334,53</b>			<b>R\$ 4.334,53</b>			<b>R\$ 4.334,53</b>		
19,1	Tubo PVC soldavel Ø 25 mm, inclusive conexões	M	153,39	R\$ 5,17	R\$ 792,94	153,39	-	R\$ 153,39	R\$ 792,94	R\$ -	R\$ -	0%	
19,2	Joelho 45 - 25mm, fornecimento e instalação	UN	23,00	R\$ 5,18	R\$ 119,14	23,00	-	R\$ 23,00	R\$ 119,14	R\$ -	R\$ -	0%	
19,3	Joelho 90 - 25mm, fornecimento e instalação	UN	28,00	R\$ 6,00	R\$ 167,91	28,00	-	R\$ 28,00	R\$ 167,91	R\$ -	R\$ -	0%	
19,4	Caixa de arca 40x40x40 com fundo de tria nº 1	UN	7,00	R\$ 464,93	R\$ 3.254,54	7,00	-	R\$ 7,00	R\$ 3.254,54	R\$ -	R\$ -	0%	
<b>20</b>	<b>INSTALAÇÕES DE REDE ESTRUTURADA</b>				<b>R\$ 50.129,61</b>			<b>R\$ 50.129,61</b>			<b>R\$ 50.129,61</b>		
<b>20,1</b>	<b>EQUIPAMENTOS PASSIVOS</b>				<b>R\$ 9.074,76</b>			<b>R\$ 9.074,76</b>			<b>R\$ 9.074,76</b>		
20,1,1	Patch Panel 19" - 24 portas, Categoria 6	UN	3,00	R\$ 1.011,34	R\$ 3.034,01	-	-	-	R\$ -	R\$ -	R\$ 3.034,01	100%	
20,1,2	Switch de 48 portas	un	1,00	R\$ 3.530,34	R\$ 3.530,34	-	-	-	R\$ -	R\$ -	R\$ 3.530,34	100%	
20,1,3	Guias de cabos simples	UN	2,00	R\$ 37,11	R\$ 74,23	-	-	-	R\$ -	R\$ -	R\$ 74,23	100%	
20,1,4	ORGANIZADOR DE CABOS Guia de Cabos Vertical, fechado, ABRERTO, PADRÃO RACK 19"	UN	1,00	R\$ 37,11	R\$ 37,11	-	-	-	R\$ -	R\$ -	R\$ 37,11	100%	
20,1,5	Guia de Cabos Vertical	UN	2,00	R\$ 37,11	R\$ 74,23	-	-	-	R\$ -	R\$ -	R\$ 74,23	100%	
20,1,6	Guia de Cabos Superior, fechado	UN	1,00	R\$ 37,11	R\$ 37,11	-	-	-	R\$ -	R\$ -	R\$ 37,11	100%	
20,1,7	Perfil de montagem	UN	1,00	R\$ 338,92	R\$ 338,92	-	-	-	R\$ -	R\$ -	R\$ 338,92	100%	
20,1,8	Acnel organizador de cabos	UN	2,00	R\$ 37,11	R\$ 74,23	-	-	-	R\$ -	R\$ -	R\$ 74,23	100%	
20,1,9	Banqueta deslizando perfurada	UN	2,00	R\$ 68,06	R\$ 136,11	-	-	-	R\$ -	R\$ -	R\$ 136,11	100%	
20,1,10	Multi-track de parede 19" x 8u x 450mm - fornecimento e instalação	un	1,00	R\$ 712,82	R\$ 712,82	-	-	-	R\$ -	R\$ -	R\$ 712,82	100%	
20,1,11	Acessos Point Wireless 2,4 GHz - 300Mbps - fornecimento e instalação	un	2,00	R\$ 512,82	R\$ 1.025,65	-	-	-	R\$ -	R\$ -	R\$ 1.025,65	100%	
<b>20,2</b>	<b>CABOS EM PAR TRANÇADOS</b>				<b>R\$ 21.666,00</b>			<b>R\$ 21.666,00</b>			<b>R\$ 21.666,00</b>		
20,2,1	Cabo UTP-6 (24AWG)	M	1.268,50	R\$ 13,72	R\$ 17.404,69	634,25	-	R\$ 634,25	R\$ 17.404,69	R\$ -	R\$ -	0%	
20,2,2	Cabo coaxial	M	341,00	R\$ 12,50	R\$ 4.261,30	170,50	-	R\$ 170,50	R\$ 4.261,30	R\$ -	R\$ -	0%	

**PREFEITURA MUNICIPAL DE CHAPADINHA - MA**  
**OBRA/SERV: Contratação de empresa especializada em serviços de engenharia para conclusão da construção da Creche tipo I, padrão FNDE do Bairro Residencial de José de Sousa Almeida II em Chapadinha/MA**  
**LOCAL: CHAPADINHA - MA**  
**CONCURRENCIA 025/2024**  
**CONTRATO Nº: 0296/2024**  
**EMPRESA: IDL EMPREENDIMENTOS LTDA**  
**CNPJ: 00.513.233/0001 - 98**  
**B.D.I.: 31,25%**

**PLANILHA DE MEDIÇÃO**

ITEM	DESCRIÇÃO	UND	QUANT.	VALOR UNIT.	TOTAL	QUANTIDADES			FINANCEIRO			SALDO		
						Acumulado Anterior	Medido no Período	Acumulado Total	Acumulado Anterior	Medido no Período	Acumulado Total	Saldo	%	
<b>20.3</b>	<b>CABOS DE CONEXÃO</b>				<b>R\$ 558,04</b>									
20.3.1	Cabos de conexões - Patch cord categoria 6 - 2,5 metros	UN	28,00	R\$ 19,93	R\$ 558,04	-	-	-	-	-	-	-	R\$ 558,04	100%
<b>20.4</b>	<b>TOMADAS</b>				<b>R\$ 6.941,07</b>									
20.4.1	Tomada modular RJ-45 Categoria 6 (completa)	UN	28,00	R\$ 51,64	R\$ 1.446,05	-	-	-	-	-	-	-	R\$ 1.446,05	100%
20.4.2	Conector de TV Tipo F (Coaxial) com placa	UN	14,00	R\$ 51,64	R\$ 723,02	-	-	-	-	-	-	-	R\$ 723,02	100%
20.4.3	Central PABX 24 portas	un	1,00	R\$ 4.772,00	R\$ 4.772,00	-	-	-	-	-	-	-	R\$ 4.772,00	100%
<b>20.5</b>	<b>CAIXAS E ACESSÓRIOS</b>				<b>R\$ 2.218,46</b>									
20.5.1	Caixa de passagem em alvenaria 30x30x12 com tampa de ferro fundido	un	5,00	R\$ 300,82	R\$ 1.504,11	-	-	-	-	-	-	-	R\$ 1.504,11	100%
20.5.2	Caixa de passagem PVC 4x2" - fornecimento e instalação	UN	41,00	R\$ 17,42	R\$ 714,35	-	-	-	-	-	-	-	R\$ 714,35	100%
<b>20.6</b>	<b>ELETRODUTOS E ACESSÓRIOS</b>				<b>R\$ 9.671,29</b>									
20.6.1	Eletróduto PVC flexível 1", inclusive conexões	M	1,30	R\$ 21,52	R\$ 27,97	1,30	27,97	1,30	R\$ 27,97	-	-	-	R\$ 27,97	0%
20.6.2	Eletróduto PVC flexível 3/4", inclusive conexões	M	119,30	R\$ 18,78	R\$ 2.240,74	119,30	2.240,74	119,30	R\$ 2.240,74	-	-	-	R\$ 2.240,74	0%
20.6.3	Eletróduto Aço Galvanizado, Ø 1", fornecimento e instalação	M	50,40	R\$ 34,64	R\$ 1.745,61	25,20	872,81	25,20	R\$ 872,81	R\$ 872,81	-	-	R\$ 872,80	50%
20.6.4	Eletróduto Aço Galvanizado, Ø 1,1/4", fornecimento e instalação	M	4,10	R\$ 41,22	R\$ 168,98	2,05	84,49	2,05	R\$ 84,49	R\$ 84,49	-	-	R\$ 84,49	50%
20.6.5	Eletróduto Aço Galvanizado, Ø 2", fornecimento e instalação	M	22,00	R\$ 64,05	R\$ 1.409,09	11,00	704,54	11,00	R\$ 704,54	R\$ 704,55	-	-	R\$ 704,55	50%
20.6.6	Eletróduto lisa com tampa, 100 x 50 mm, inclusive conexões	M	77,74	R\$ 52,47	R\$ 4.078,90	38,87	2.039,45	38,87	R\$ 2.039,45	-	-	-	R\$ 2.039,45	50%
<b>21</b>	<b>SISTEMA DE EXAUSTÃO MECÂNICA</b>				<b>R\$ 10.015,43</b>									
21.1	Coria de Centro em Aço Inox de 1500x1000x600	UN	1,00	R\$ 8.533,51	R\$ 8.533,51	-	-	-	-	-	-	-	R\$ 8.533,51	0%
21.2	Duto de ligação 1000 X 0,80mm	UN	2,85	R\$ 108,12	R\$ 308,15	-	-	-	-	-	-	-	R\$ 308,15	0%
21.3	Chapêl chimes em alumínio	un	1,00	R\$ 483,69	R\$ 483,69	-	-	-	-	-	-	-	R\$ 483,69	0%
21.4	Exaustor mecânico para banheiro 80x3h com duto flexível - kit	UN	2,00	R\$ 345,04	R\$ 690,08	-	-	-	-	-	-	-	R\$ 690,08	0%
<b>22</b>	<b>SISTEMA DE PROTEÇÃO CONTRA DESCARGAS ATMOSFÉRICAS (SPDA)</b>				<b>R\$ 41.761,76</b>									
22.1	Para-raios tipo Franklin em aço inox 3 portas em haste de 3 m. x 1,1/2" tipo simples	UN	3,00	R\$ 136,30	R\$ 408,89	-	-	-	-	-	-	-	R\$ 408,89	100%
22.2	Vergalhão CA-25 # 10 mm2	M	42,00	R\$ 11,45	R\$ 480,96	-	-	-	-	-	-	-	R\$ 480,96	100%
22.3	Conector mini-Bar em bronze estanhado Tel-583	UN	12,00	R\$ 11,98	R\$ 143,75	-	-	-	-	-	-	-	R\$ 143,75	100%
22.4	Parafuso fenda em aço inox 4,2 x 32mm e bucha de nylon	un	24,00	R\$ 1,18	R\$ 28,40	-	-	-	-	-	-	-	R\$ 28,40	100%
22.5	Caixa de equalização de potências 200x200mm em aço com barramento, espessura 6 mm	un	1,00	R\$ 360,87	R\$ 360,87	-	-	-	-	-	-	-	R\$ 360,87	100%
22.6	Execução de vau para aterramento	M3	39,00	R\$ 79,47	R\$ 3.099,22	-	-	-	-	-	-	-	R\$ 3.099,22	100%
22.7	Haste tipo cooperweid 5/8" x 2,40m.	UN	13,00	R\$ 80,65	R\$ 1.048,43	-	-	-	-	-	-	-	R\$ 1.048,43	100%
22.8	Cabo de cobre nu 16 mm2	M	5,00	R\$ 16,54	R\$ 82,69	-	-	-	-	-	-	-	R\$ 82,69	100%
22.9	Cabo de cobre nu 35 mm2	M	330,00	R\$ 64,36	R\$ 21.239,63	-	-	-	-	-	-	-	R\$ 21.239,63	100%
22.10	Cabo de cobre nu 50 mm2	M	260,00	R\$ 52,47	R\$ 13.643,03	-	-	-	-	-	-	-	R\$ 13.643,03	100%
22.11	Caixa de inspeção, PVC de 12", com tampa de Ferro fundido, conforme detalhe no projeto	UN	4,00	R\$ 54,15	R\$ 216,62	-	-	-	-	-	-	-	R\$ 216,62	100%
22.12	Conector de bronze para haste de 5/8" e cabo de 50 mm²	UN	12,00	R\$ 79,66	R\$ 955,90	-	-	-	-	-	-	-	R\$ 955,90	100%
22.13	Presilha de laço, L=20mm, para fixação de cabos de cobre, furo de=7mm, para cabos 35mm² a 50mm², ref:TEL-745 ou similar (SPDA)	un	24,00	R\$ 2,22	R\$ 53,37	-	-	-	-	-	-	-	R\$ 53,37	100%
<b>23</b>	<b>SERVIÇOS COMPLEMENTARES</b>				<b>R\$ 206.629,97</b>									
<b>23.1</b>	<b>GERAIS</b>				<b>R\$ 115.74,44</b>									
23.1.1	Conjunto de mestros para bancar em tubo ferro galvanizado telecabo (di=7m (3m x 2" + 4m x 1 1/2"))	KG	1,00	R\$ 4.208,48	R\$ 4.208,48	-	-	-	-	-	-	-	R\$ 4.208,48	100%
23.1.2	Bancada em granito cinza andorinha - espessura 2cm, conforme projeto	M²	48,53	R\$ 853,58	R\$ 41.424,47	14,56	9,71	24,27	R\$ 12.427,34	R\$ 8.284,95	-	-	R\$ 20.712,29	50%
23.1.3	Paralelos acabamentos em granito cinza andorinha - espessura 2cm, conforme projeto	M²	56,26	R\$ 782,00	R\$ 43.995,46	8,00	30,00	38,00	R\$ 6.256,02	R\$ 23.460,07	-	-	R\$ 29.716,09	32%

MEDIÇÃO: SEXTA  
 Data: 14/08/2025  
 Período: 24/05 a 14/08



MEDEÇÃO: SEXTA

Data: 14/08/2025

Período: 24/08 a 14/08

**PREFEITURA MUNICIPAL DE CHAPADINHA - MA**  
**OBRA/SERVIÇO: Contratação de empresa especializada em serviços de engenharia para conclusão da construção da Creche tipo I, padrão FNDE do Bairro Residencial de José de Sousa Almeida II em Chapadinhinha/MA**  
**LOCAL: CHAPADINHA - MA**  
**CONCURRENCIA 025/2024**  
**CONTRATO Nº: 0296/2024**  
**EMPRESA: IDL EMPREENDIMENTOS LTDA**  
**CNPJ: 00.513.233/0001 - 98**  
**B.D.I.: 31,25%**

ITEM	DESCRIÇÃO	UND	QUANT.	VALOR UNIT.	TOTAL	QUANTIDADES			FINANCEIRO			SALDO		%
						Acumulado Anterior	Medido no Período	Acumulado Total	Acumulado Anterior	Medido no Período	Acumulado Total	Saldo		
23.1.4	Paralelas e escaninhos em mdf	KG	48,02	R\$ 231,82	R\$ 11.131,91	-	-	-	R\$ -	R\$ -	R\$ 11.131,91	-	R\$ 11.131,91	100%
23.1.5	Bancos de concreto	M	7,22	R\$ 182,95	R\$ 1.320,87	-	7,22	7,22	R\$ -	R\$ 1.320,87	R\$ -	R\$ 1.320,87	R\$ -	0%
23.1.6	Banco e acabamento em granito	KG	3,62	R\$ 927,81	R\$ 3.358,66	-	-	-	R\$ -	R\$ -	R\$ -	R\$ -	R\$ 3.358,66	100%
23.1.7	Pedroni em granito cinza, largura=17,00cm espessura variável e pigmentada	M	106,80	R\$ 94,89	R\$ 10.134,59	-	-	106,80	R\$ -	R\$ 10.134,59	R\$ -	R\$ -	R\$ 10.134,59	0%
23.2	<b>CAIXA D'ÁGUA - 30.000L</b>				<b>R\$ 91.055,53</b>				<b>R\$ 91.055,53</b>					
23.2.1	Alça de isolamento	un	2,00	R\$ 12,90	R\$ 25,80	2,00	-	2,00	R\$ 25,80	R\$ -	R\$ -	R\$ 25,80	R\$ -	0%
23.2.2	Suporte de luz piloto	un	1,00	R\$ 215,68	R\$ 215,68	1,00	-	1,00	R\$ 215,68	R\$ -	R\$ -	R\$ 215,68	R\$ -	0%
23.2.3	Suporte para cinto de segurança	un	1,00	R\$ 12,00	R\$ 12,00	1,00	-	1,00	R\$ 12,00	R\$ -	R\$ -	R\$ 12,00	R\$ -	0%
23.2.4	Suporte para Parafuso	M	1,00	R\$ 152,36	R\$ 152,36	1,00	-	1,00	R\$ 152,36	R\$ -	R\$ -	R\$ 152,36	R\$ -	0%
23.2.5	Guarda corpo de 1,0m de altura	UN	6,97	R\$ 133,79	R\$ 932,50	6,97	-	6,97	R\$ 932,50	R\$ -	R\$ -	R\$ 932,50	R\$ -	0%
23.2.6	Sistema de ancoragem com 6 fidejos, conforme projeto	UN	1,00	R\$ 49,17	R\$ 49,17	1,00	-	1,00	R\$ 49,17	R\$ -	R\$ -	R\$ 49,17	R\$ -	0%
23.2.7	Preparo de superfície: jateamento abrasivo no metal branco (interno e externo), padrão AS 3.	M2	145,76	R\$ 88,24	R\$ 12.862,15	145,76	-	145,76	R\$ 12.862,15	R\$ -	R\$ -	R\$ 12.862,15	R\$ -	0%
23.2.8	Acabamento interno: duas demãos de espessura seca de primer Epóxi	M2	69,08	R\$ 41,08	R\$ 2.837,76	69,08	-	69,08	R\$ 2.837,76	R\$ -	R\$ -	R\$ 2.837,76	R\$ -	0%
23.2.9	Acabamento externo: uma demão de espessura seca de primer Epóxi	M2	69,08	R\$ 41,08	R\$ 2.837,76	69,08	-	69,08	R\$ 2.837,76	R\$ -	R\$ -	R\$ 2.837,76	R\$ -	0%
23.2.10	Pintura Externa: uma demão de políuretano na cor amarelo	M2	69,08	R\$ 13,41	R\$ 926,36	69,08	-	69,08	R\$ 926,36	R\$ -	R\$ -	R\$ 926,36	R\$ -	0%
23.2.11	Chapa de aço carbono de alta resistência a corrosão e de qualidade estrutural e solda interna e externa, para construção do reservatórioconforme projeto	KG	1.702,30	R\$ 39,33	R\$ 66.954,95	1.702,30	-	1.702,30	R\$ 66.954,95	R\$ -	R\$ -	R\$ 66.954,95	R\$ -	0%
23.2.12	Escada interna e externa tipo manilheteiro, inclusive pintura	M	9,00	R\$ 361,00	R\$ 3.249,04	9,00	-	9,00	R\$ 3.249,04	R\$ -	R\$ -	R\$ 3.249,04	R\$ -	0%
24	<b>SERVIÇOS FINAIS</b>				<b>R\$ 3.023,84</b>				<b>R\$ -</b>	<b>R\$ -</b>	<b>R\$ 3.023,84</b>			
24.1	Limpeza final da obra	M2	1.510,23	R\$ 2,00	R\$ 3.023,84	-	-	-	R\$ -	R\$ -	R\$ 3.023,84	-	R\$ 3.023,84	100%
25	<b>SERVIÇOS A RECUPERAR</b>				<b>R\$ 181.188,95</b>				<b>R\$ 181.188,95</b>	<b>R\$ -</b>	<b>R\$ -</b>	<b>R\$ 181.188,95</b>	<b>R\$ -</b>	
25.1	<b>PISOS E PAVIMENTAÇÃO A RECUPERAR</b>				<b>R\$ 98.905,84</b>				<b>R\$ 98.905,84</b>	<b>R\$ -</b>	<b>R\$ -</b>	<b>R\$ 98.905,84</b>	<b>R\$ -</b>	
25.1.1	<b>DEMOLIÇÃO DE PISO DE CONCRETO SIMPLES, DE FORMA MANUAL, SEM REAPOVOITAMENTO, AF 09/2023</b>	M3	41,91	R\$ 196,83	R\$ 8.249,18	41,91	-	41,91	R\$ 8.249,18	R\$ -	R\$ -	R\$ 8.249,18	R\$ -	0%
25.1.2	<b>PISOS INTERNO</b>				<b>R\$ 90.656,66</b>				<b>R\$ 90.656,66</b>	<b>R\$ -</b>	<b>R\$ -</b>	<b>R\$ 90.656,66</b>	<b>R\$ -</b>	
25.1.2.1	Contrapiso de concreto não estrutural, espessura 5cm e preparo mecânico	M2	1.047,73	R\$ 45,10	R\$ 47.256,36	1.047,73	-	1.047,73	R\$ 47.256,36	R\$ -	R\$ -	R\$ 47.256,36	R\$ -	0%
25.1.2.2	Camada regularizadora traço 1:4 (cimento e areia) espessura 2cm	M2	1.047,73	R\$ 41,42	R\$ 43.400,30	1.047,73	-	1.047,73	R\$ 43.400,30	R\$ -	R\$ -	R\$ 43.400,30	R\$ -	0%
25.2	<b>REVESTIMENTOS A RECUPERAR</b>				<b>R\$ 54.305,54</b>				<b>R\$ 54.305,54</b>	<b>R\$ -</b>	<b>R\$ -</b>	<b>R\$ 54.305,54</b>	<b>R\$ -</b>	
25.2.1	<b>DEMOLIÇÃO</b>				<b>R\$ 4.962,92</b>				<b>R\$ 4.962,92</b>	<b>R\$ -</b>	<b>R\$ -</b>	<b>R\$ 4.962,92</b>	<b>R\$ -</b>	
25.2.1.1	<b>DEMOLIÇÃO DE ARGAMASSAS, DE FORMA DE FORMA MECANIZADA COM MARTELETE, SEM REAPOVOITAMENTO, AF 09/2023</b>	M2	878,33	R\$ 5,65	R\$ 4.962,92	878,33	-	878,33	R\$ 4.962,92	R\$ -	R\$ -	R\$ 4.962,92	R\$ -	0%
25.2.2	<b>REVESTIMENTOS INTERNO E EXTERNO</b>				<b>R\$ 49.342,62</b>				<b>R\$ 49.342,62</b>	<b>R\$ -</b>	<b>R\$ -</b>	<b>R\$ 49.342,62</b>	<b>R\$ -</b>	

**PREFEITURA MUNICIPAL DE CHAPADINHA - MA**

**OBRAS/SERV:** Contratação de empresa especializada em serviços de engenharia para conclusão da construção da Creche tipo I, padrão FNDE do Bairro Residencial de José de Sousa Almeida II em Chapadinhinha/MA

**LOCAL:** CHAPADINHA - MA

**CONCURRENCIA** 025/2024

**CONTRATO N°:** 0296/2024

**EMPRESA:** IDL EMPREENDIMENTOS LTDA

**CNPJ:** 00.513.233/0001 - 98

**B.D.I.:** 31,25%



**MEÇÃO: SEXTA**

**Data:** 14/08/2025

**Período:** 24/05 a 14/08

ITEM	DESCRIÇÃO	UND	QUANT.	VALOR UNIT.	TOTAL	QUANTIDADES			FINANCEIRO			SALDO			
						Acumulado Anterior	Medido no Período	Acumulado Total	Acumulado Anterior	Medido no Período	Acumulado Total	Saldo	%		
25.2.2.1	Emboço paulista para paredes externas traço 1:2:9 - preparo manual - espessura 2,5 cm	M2	706,61	R\$ 56,18	R\$ 39.695,77	706,61		706,61	R\$ 39.695,77	R\$ -	R\$ 39.695,77	R\$ 1.000,633,52	R\$ 312.697,97	-	0%
25.2.2.2	Emboço para paredes internas traço 1:2:9 - preparo manual - espessura 2,0 cm	M2	171,72	R\$ 56,18	R\$ 9.646,85	171,72		171,72	R\$ 9.646,85	R\$ -	R\$ 9.646,85	R\$ 2.151.668,51	R\$ 1.313.331,49	-	0%
<b>25.3</b>	<b>ESTRUTURA METÁLICA A RECUPERAR</b>				<b>R\$ 27.977,57</b>				<b>R\$ 27.977,57</b>	<b>R\$ -</b>	<b>R\$ 27.977,57</b>				
25.3.1	PINTURA COM TINTA ALQUÍDICA DE FUNDO (TIPO ZARÇAO) POLVERIZADA SOBRE SUPERFÍCIES METÁLICAS (EXCETO PERFIL) EXECUTADO EM OBRA (POR DEMÃO), AF_01/2020_PE	M2	856,11	R\$ 23,41	R\$ 20.038,53	856,11		856,11	R\$ 20.038,53	R\$ -	R\$ 20.038,53	R\$ 1.639.366,48	R\$ 1.000,633,52	-	0%
25.3.2	LIXAMENTO MANUAL EM SUPERFÍCIES METÁLICAS EM OBRA, AF_01/2020	M2	856,11	R\$ 9,27	R\$ 7.939,04	856,11		856,11	R\$ 7.939,04	R\$ -	R\$ 7.939,04	R\$ 1.000,633,52	R\$ 312.697,97	-	0%
<b>VALOR DO ORÇAMENTO</b>					<b>R\$ 2.640.000,00</b>				<b>R\$ 1.385.230,95</b>	<b>R\$ 254.135,53</b>	<b>R\$ 1.639.366,48</b>	<b>R\$ 1.000,633,52</b>	<b>R\$ 312.697,97</b>		
<b>B.D.I 31,25%</b>					<b>R\$ 825.000,00</b>				<b>R\$ 432.884,67</b>	<b>R\$ 79.417,35</b>	<b>R\$ 512.302,03</b>	<b>R\$ 2.151.668,51</b>	<b>R\$ 1.313.331,49</b>		
<b>VALOR TOTAL C/ BDI</b>					<b>R\$ 3.465.000,00</b>				<b>R\$ 1.818.115,58</b>	<b>R\$ 333.552,89</b>	<b>R\$ 2.151.668,51</b>	<b>R\$ 2.151.668,51</b>	<b>R\$ 1.313.331,49</b>		
<b>PERCENTUAL</b>					<b>100%</b>				<b>52,47%</b>	<b>9,63%</b>	<b>62,10%</b>	<b>62,10%</b>	<b>37,90%</b>		

Chapadinhã, 14 de AGOSTO de 2025

**WENDERSON DIONE NUNES**  
 Assinado de forma digital por WENDERSON DIONE NUNES  
 Dados: 2025.08.15 11:49:46 -0300'

**BEATRIZ PEREIRA DINIZ**  
 SOCIA PROPRIETÁRIA  
 Cpf 014.291.133 - 08



Documento assinado digitalmente por BEATRIZ PEREIRA DINIZ  
 Data: 15/08/2025 09:41:11 -0300  
 Verifique em https://validar.id.gov.br

**REGISTRO FOTOGRÁFICO DOS SERVIÇOS EXECUTADOS**

EMPRESA: IDL EMPREENDIMENTOS LTDA  
Contrato: 296/2024  
Medição: SEXTA

**CONSTRUÇÃO DE CRECHE PADRÃO FNDE**



**EXECUÇÃO DE REVESTIMENTO**

**REGISTRO FOTOGRÁFICO DOS SERVIÇOS EXECUTADOS**

EMPRESA: IDL EMPREENDIMENTOS LTDA

Contrato: 296/2024

Medição: SEXTA

**CONSTRUÇÃO DE CRECHE PADRÃO FNDE**



**INSTALAÇÃO DE COIFA**

**REGISTRO FOTOGRÁFICO DOS SERVIÇOS EXECUTADOS**

EMPRESA: IDL EMPREENDIMENTOS LTDA  
Contrato: 296/2024  
Medição: SEXTA

**CONSTRUÇÃO DE CRECHE PADRÃO FNDE**



**INSTALAÇÃO DE BANCADAS E CUBA DE INOX**

**REGISTRO FOTOGRÁFICO DOS SERVIÇOS EXECUTADOS**

EMPRESA: IDL EMPREENDIMENTOS LTDA

Contrato: 296/2024

Medição: SEXTA

**CONSTRUÇÃO DE CRECHE PADRÃO FNDE**

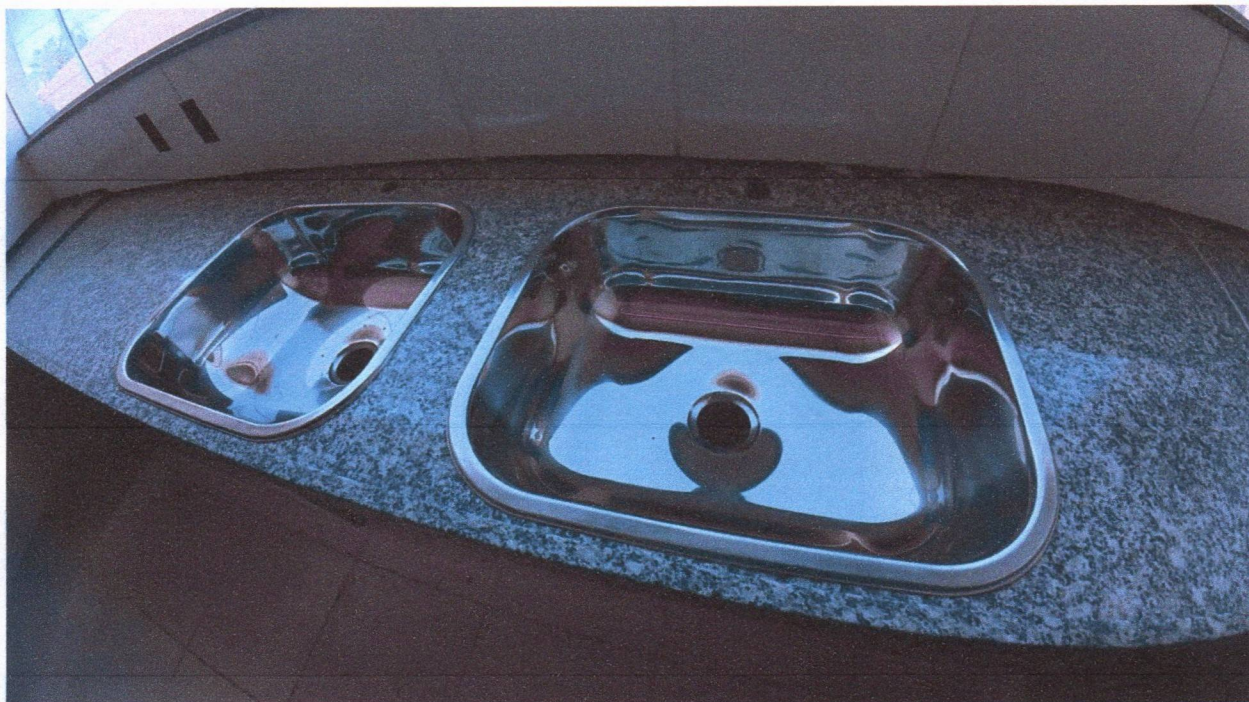

**INSTALAÇÃO DE CUBAS**

**REGISTRO FOTOGRÁFICO DOS SERVIÇOS EXECUTADOS**

EMPRESA: IDL EMPREENDIMENTOS LTDA

Contrato: 296/2024

Medição: SEXTA

**CONSTRUÇÃO DE CRECHE PADRÃO FNDE**



**INSTALAÇÃO DE PRATELEIRAS**

**REGISTRO FOTOGRÁFICO DOS SERVIÇOS EXECUTADOS**

EMPRESA: IDL EMPREENDIMENTOS LTDA

Contrato: 296/2024

Medição: SEXTA

**CONSTRUÇÃO DE CRECHE PADRÃO FNDE**



**INSTALAÇÃO DE PORTAS DE ALUMINIO**

**REGISTRO FOTOGRÁFICO DOS SERVIÇOS EXECUTADOS**

EMPRESA: IDL EMPREENDIMENTOS LTDA

Contrato: 296/2024

Medição: SEXTA

**CONSTRUÇÃO DE CRECHE PADRÃO FNDE**



**EXECUÇÃO DE EMASSAMENTO EXTERNO**

**REGISTRO FOTOGRÁFICO DOS SERVIÇOS EXECUTADOS**

EMPRESA: IDL EMPREENDIMENTOS LTDA

Contrato: 296/2024

Medição: SEXTA

**CONSTRUÇÃO DE CRECHE PADRÃO FNDE**



**INSTALAÇÃO DE PORTAS DE VIDRO**

**REGISTRO FOTOGRÁFICO DOS SERVIÇOS EXECUTADOS**

EMPRESA: IDL EMPREENDIMENTOS LTDA

Contrato: 296/2024

Medição: SEXTA

**CONSTRUÇÃO DE CRECHE PADRÃO FNDE**

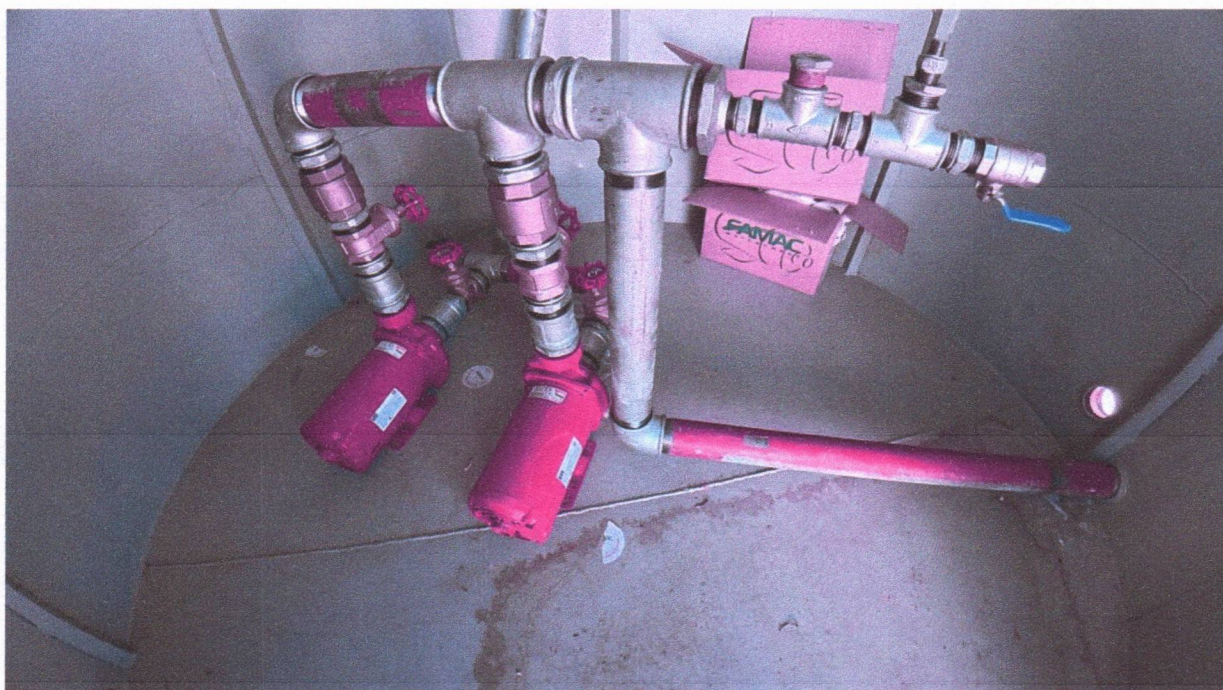

**INSTALAÇÃO DE BOMBAS DE COMBATE A INCENDIO**



Documento assinado digitalmente  
**BEATRIZ PEREIRA DINIZ**  
Data: 15/08/2025 09:43:59-0300  
Verifique em <https://validar.itl.gov.br>

**WENDERSON DIONE NUNES**  
VIANA:04818292370

Assinado de forma digital por WENDERSON DIONE NUNES  
VIANA:04818292370  
Dados: 2025.08.15 11:50:53-03'00"

A Sra.  
**NARA DA SILVA MACEDO**  
**SECRETARIA MUNICIPAL DE EDUCAÇÃO**  
**CHAPADINHA-MA**

**REF.: SOLICITAÇÃO DE PAGAMENTO**

A empresa **IDL EMPREENDIMENTOS LTDA**, estabelecida na **Rua Das Juçaras, Cond Executive Lake, Número 3, Sala 402, Renascença, São Luís – MA, CEP 65.075 – 230** inscrita no Cadastro Nacional de Pessoa Jurídica do Ministério da Fazenda sob nº **00.513.233/0001 – 98**, através da sua sócia proprietária **Beatriz Pereira Diniz**, CPF **014.291.133 - 08**, RG **015466842000**, vem solicitar através deste solicitar da **PREFEITURA MUNICIPAL DE CHAPADINHA, MARANHÃO** o valor de **R\$ 333.552,89** ( Trezentos e trinta e três mil, quinhentos e cinquenta e dois reais e oitenta e nove centavos) referente a sexta medição da conclusão de uma creche tipo 1 padrão FNDE, contrato 296/2024.

**DADOS PARA PAGAMENTO:**

**Agencia:** 4323 – 0  
**Conta Corrente:** 50835 – 7  
**IDL EMPREENDIMENTOS LTDA**  
**BANCO DO BRASIL**

São Luís, MA - 15 de AGOSTO de 2025

Documento assinado digitalmente  
 **BEATRIZ PEREIRA DINIZ**  
Data: 15/08/2025 09:43:59-0300  
Verifique em <https://validar.iti.gov.br>

**BEATRIZ PEREIRA DINIZ**  
**SOCIA-PROPRIETARIA**  
**IDL EMPREENDIMENTOS LTDA**

Rua das Juçaras, 03, Cond Executive Lake, Sala 402 – Renascença  
CNPJ: 00.513.233/0001 - 98 CEP: 65.075-230 · Tel.: (98) 98407 - 7992  
Email: [biapdiniz@gmail.com](mailto:biapdiniz@gmail.com)



PODER JUDICIÁRIO  
JUSTIÇA DO TRABALHO

## **CERTIDÃO NEGATIVA DE DÉBITOS TRABALHISTAS**

Nome: IDL EMPREENDIMENTOS LTDA (MATRIZ E FILIAIS)  
CNPJ: 00.513.233/0001-98  
Certidão nº: 47277961/2025  
Expedição: 15/08/2025, às 09:09:30  
Validade: 11/02/2026 - 180 (cento e oitenta) dias, contados da data de sua expedição.

Certifica-se que **IDL EMPREENDIMENTOS LTDA (MATRIZ E FILIAIS)**, inscrito(a) no CNPJ sob o nº **00.513.233/0001-98**, **NÃO CONSTA** como inadimplente no Banco Nacional de Devedores Trabalhistas. Certidão emitida com base nos arts. 642-A e 883-A da Consolidação das Leis do Trabalho, acrescentados pelas Leis ns.º 12.440/2011 e 13.467/2017, e no Ato 01/2022 da CGJT, de 21 de janeiro de 2022. Os dados constantes desta Certidão são de responsabilidade dos Tribunais do Trabalho.

No caso de pessoa jurídica, a Certidão atesta a empresa em relação a todos os seus estabelecimentos, agências ou filiais. A aceitação desta certidão condiciona-se à verificação de sua autenticidade no portal do Tribunal Superior do Trabalho na Internet (<http://www.tst.jus.br>). Certidão emitida gratuitamente.

### **INFORMAÇÃO IMPORTANTE**

Do Banco Nacional de Devedores Trabalhistas constam os dados necessários à identificação das pessoas naturais e jurídicas inadimplentes perante a Justiça do Trabalho quanto às obrigações estabelecidas em sentença condenatória transitada em julgado ou em acordos judiciais trabalhistas, inclusive no concernente aos recolhimentos previdenciários, a honorários, a custas, a emolumentos ou a recolhimentos determinados em lei; ou decorrentes de execução de acordos firmados perante o Ministério Público do Trabalho, Comissão de Conciliação Prévia ou demais títulos que, por disposição legal, contiver força executiva.

Voltar

Imprimir



## **Certificado de Regularidade do FGTS - CRF**

**Inscrição:** 00.513.233/0001-98  
**Razão Social:** IDL EMPREENDIMENTOS LTDA  
**Endereço:** - RUA DAS JUCARAS N 3 COND EXECUTIVE LAKE CENTER / RENASCENCA / SAO LUIS / MA / 65075-230

A Caixa Econômica Federal, no uso da atribuição que lhe confere o Art. 7, da Lei 8.036, de 11 de maio de 1990, certifica que, nesta data, a empresa acima identificada encontra-se em situação regular perante o Fundo de Garantia do Tempo de Serviço - FGTS.

O presente Certificado não servirá de prova contra cobrança de quaisquer débitos referentes a contribuições e/ou encargos devidos, decorrentes das obrigações com o FGTS.

**Validade:** 01/08/2025 a 30/08/2025

**Certificação Número:** 2025080101000036292003

Informação obtida em 15/08/2025 09:01:37

A utilização deste Certificado para os fins previstos em Lei esta condicionada a verificação de autenticidade no site da Caixa:  
**[www.caixa.gov.br](http://www.caixa.gov.br)**



**MINISTÉRIO DA FAZENDA**  
**Secretaria da Receita Federal do Brasil**  
**Procuradoria-Geral da Fazenda Nacional**

**CERTIDÃO POSITIVA COM EFEITOS DE NEGATIVA DE DÉBITOS RELATIVOS AOS TRIBUTOS  
FEDERAIS E À DÍVIDA ATIVA DA UNIÃO**

**Nome: IDL EMPREENDIMENTOS LTDA**  
**CNPJ: 00.513.233/0001-98**

Ressalvado o direito de a Fazenda Nacional cobrar e inscrever quaisquer dívidas de responsabilidade do sujeito passivo acima identificado que vierem a ser apuradas, é certificado que:

1. constam débitos administrados pela Secretaria da Receita Federal do Brasil (RFB) com exigibilidade suspensa nos termos do art. 151 da Lei nº 5.172, de 25 de outubro de 1966 - Código Tributário Nacional (CTN), ou objeto de decisão judicial que determina sua desconsideração para fins de certificação da regularidade fiscal, ou ainda não vencidos; e
2. não constam inscrições em Dívida Ativa da União (DAU) na Procuradoria-Geral da Fazenda Nacional (PGFN).

Conforme disposto nos arts. 205 e 206 do CTN, este documento tem os mesmos efeitos da certidão negativa.

Esta certidão é válida para o estabelecimento matriz e suas filiais e, no caso de ente federativo, para todos os órgãos e fundos públicos da administração direta a ele vinculados. Refere-se à situação do sujeito passivo no âmbito da RFB e da PGFN e abrange inclusive as contribuições sociais previstas nas alíneas 'a' a 'd' do parágrafo único do art. 11 da Lei nº 8.212, de 24 de julho de 1991.

A aceitação desta certidão está condicionada à verificação de sua autenticidade na Internet, nos endereços <<http://rfb.gov.br>> ou <<http://www.pgfn.gov.br>>.

Certidão emitida gratuitamente com base na Portaria Conjunta RFB/PGFN nº 1.751, de 2/10/2014.

Emitida às 09:08:19 do dia 21/02/2025 <hora e data de Brasília>.

Válida até 20/08/2025.

Código de controle da certidão: **7391.52DF.BA75.F815**

Qualquer rasura ou emenda invalidará este documento.



**GOVERNO DO ESTADO DO MARANHÃO  
SECRETARIA DE ESTADO DA FAZENDA**

**CERTIDÃO NEGATIVA DE DÍVIDA ATIVA**

**Nº Certidão:** 058200/25

**Data da**

22/06/2025 16:08:14

**Inscrição Estadual:** 127598723

**CPF/CNPJ:**00513233000198

**Razão Social:** IDL EMPREENDIMENTOS LTDA

**Endereço:** RUA DAS JUCARAS COND:EXECUTIVE LAKE CENTER COND:EXECUTIVE LAKE,

**Telefone:** (98)88373415

**Município:** SAO LUIS

**UF:** MA

Certificamos que, após a realização das consultas procedidas no sistema desta Secretaria e na forma do disposto do artigo 156, da lei nº 2.231, de 29/12/1962, substanciado pelos artigos 240 a 242 da lei nº 7.799, de 19/12/2002, bem como prescreve o artigo 205 da lei nº 5.172, de 25 de outubro de 1966 (Código Tributário Nacional) não constam débitos inscritos na Dívida Ativa, em nome do sujeito passivo acima identificado.

**Validade da Certidão: 90 (noventa) dias: 20/09/2025.**

A autenticidade desta certidão deverá ser confirmada no endereço:

<http://portal.sefaz.ma.gov.br/>, clicando no item "Certidões" e em seguida em "Validação de Certidão Negativa de Dívida Ativa".

**CERTIDÃO EMITIDA GRATUITAMENTE.**



**GOVERNO DO ESTADO DO MARANHÃO  
SECRETARIA DE ESTADO DA FAZENDA**

**CERTIDÃO NEGATIVA DE DÉBITO**

**Nº Certidão:** 120857/25

**Data da**

22/06/2025 16:07:23

**Inscrição Estadual:** 127598723

**CPF/CNPJ:**00513233000198

**Razão Social:** IDL EMPREENDIMENTOS LTDA

**Endereço:** RUA DAS JUCARAS COND:EXECUTIVE LAKE CENTER COND:EXECUTIVE LAKE,

**Telefone:** (98)88373415

**Município:** SAO LUIS

**UF:** MA

Certificamos que, após a realização das consultas procedidas no sistema desta Secretaria, substanciado pelos artigos 240 a 242, da lei nº 7.799, de 19/12/2002 e disposto no artigo 205 da lei nº 5.172, de 25 de outubro de 1966 (Código Tributário Nacional), não constam débitos relativos aos tributos estaduais, administrados por esta Secretaria, em nome do sujeito passivo acima identificado. Ressalvado, todavia, à Fazenda Pública Estadual o direito da cobrança de dívidas que venham a ser apuradas e não alcançadas pela decadência.

**Validade da Certidão: 90 (noventa) dias: 20/09/2025.**

A autenticidade desta certidão deverá ser confirmada no endereço:

<http://portal.sefaz.ma.gov.br/>, clicando no item "Certidões" e em seguida em "Validação de Certidão Negativa de Débito".

**CERTIDÃO EMITIDA GRATUITAMENTE.**

**Data Impressão:** 22/06/2025 16:09:39



**PREFEITURA DE SAO LUÍS**

**SECRETARIA MUNICIPAL DA FAZENDA**

**CERTIDÃO POSITIVA COM EFEITO DE NEGATIVA**

**NÚMERO DA CERTIDÃO: 00011546252025**

Validade: 27/08/2025

Certificamos que, verificando os registros da secretaria municipal da fazenda, constatamos existir, nesta data, pendências cadastradas na inscrição da pessoa jurídica descrita abaixo, as quais estão com exigibilidade suspensa, conforme o disposto no artigo 151 do ctn e nos artigos 80 e 81, da lei 6.289, de 28/12/2017, ressalvado o direito de a fazenda pública municipal inscrever e cobrar débitos ainda não registrados ou que venham a ser apurados.

#baixaempr

DADOS DA PESSOA JURÍDICA	
CNPJ: 00.513.233/0001-98	Inscrição Municipal: 550000
Razão Social: IDL EMPREENDIMENTOS LTDA	
ATIVIDADE ECONÔMICA PRINCIPAL	
412040000 – CONSTRUCAO DE EDIFICIOS	
ENDEREÇO DE LOCALIZAÇÃO	
Logradouro: RUA DAS JUCARAS, COND:EXECUTIVE LAKE CENTER, COND:EXECUTIVE LAKE	
Número: 3	Complemento: JARDIM DE ALAH
Bairro: RENASCENCA	
Município: SAO LUIS – MA	CEP: 65075230

A presente certidão, sem conter rasuras, tem sua eficácia até a data de validade acima informada, tendo sido lavrada em São Luís (MA), em **28 de julho de 2025 as 12:22**, sob o código de autenticidade nº **4FE8A5A850176ECAFD6AE6319B15E350**.

A autenticidade desta certidão poderá ser confirmada na Internet, em <https://stm.semfaz.saoluis.ma.gov.br/validacaocertidao>.

**"NÃO É VÁLIDA A CERTIDÃO QUE CONTIVER EMENDAS, RASURAS OU ENTRELINHAS."**



**PREFEITURA DE SÃO LUÍS**  
**SECRETARIA MUNICIPAL DE FAZENDA**  
**NOTA FISCAL DE SERVIÇOS ELETRÔNICA - NFS-e**

Número da Nota  
**00000039**

Data e Hora da Emissão  
**15/08/2025 09:04:33**

Código de Verificação  
**A3A7.2714.9E53.5EED.5E59.D378.D81D.88A8**



**PRESTADOR DE SERVIÇOS**

Nome / Razão Social: **IDL EMPREENDIMENTOS LTDA**  
 CPF / CNPJ: **00.513.233/0001-98** Inscrição Municipal: **550000**  
 Endereço: **R DAS JUCARAS, COND:EXECUTIVE LAKE CENTER, COND:EXECUTIVE LAKE 3 JARDIM DE ALAH - BAIRRO**  
 Município: **SAO LUIS** UF: **MA** Email: **trinta.contabilidade@hotmail.** Telefone: **(98) 88373415**

**TOMADOR DE SERVIÇOS**

Nome / Razão Social: **SECRETARIA MUNICIPAL DE EDUCAÇÃO DE CHAPADINHA/MA**  
 CPF/CNPJ: **30.887.156/0001-05** Inscrição Municipal:  
 Endereço: **AV. SENADOR VITORINO FREIRE 0 - BAIRRO CENTRO - CEP: 65500000**  
 Município: **CHAPADINHA** UF: **MA** Email: **atendimento@vrcontabilidade.** Telefone: **(98)**

**DISCRIMINAÇÃO DOS SERVIÇOS**

Descrição: **SEXTA MEDIÇÃO REFERENTE A CONCLUSÃO DA CONSTRUÇÃO DA CRECHE TIPO I, PADRÃO FNDE DO BAIRRO RESIDENCIAL JOSE DE SOUZA ALMEIDA II EM CHAPADINHA - MA, PERIODO 26/06 A 14/08. CONTRATO 0296/2024.**

Tipo do Item	Item	Quantidade	Valor Unitário (R\$)	Valor Total (R\$)
TRIBUTÁVEL	VALOR DOS SERVIÇOS.	1	200.131,73	200.131,73
TRIBUTÁVEL	VALOR DE MATERIAIS E EQUIPAMENTOS.	1	133.421,16	133.421,16

**ATESTO QUE:**

OS MATERIAIS FORAM RECEBIDOS

OS SERVIÇOS FORAM PRESTADOS

EM 15 / 08 / 25

WENDERSON DIONE NUNES  
Assinado de forma digital por WENDERSON DIONE NUNES VIANA:04818292370  
 Dados: 2025.08.15 11:51:33 -03'00'

PIS (0,0000%): <b>R\$ 0,00</b>	COFINS (0,0000%): <b>R\$ 0,00</b>	INSS (0,0000%): <b>R\$ 0,00</b>	IR (1,2000%): <b>R\$ 4.002,63</b>	CSLL (0,0000%): <b>R\$ 0,00</b>
-----------------------------------	--------------------------------------	------------------------------------	--------------------------------------	------------------------------------

**VALOR TOTAL DA NOTA = R\$ 333.552,89**

Valor Total Composição: <b>R\$ 0,00</b>	Valor Total Deduções: <b>R\$ 133.421,16</b>	Base Cálculo: <b>R\$ 200.131,73</b>	Alíquota: <b>5,00%</b>	Valor ISS: <b>R\$ 10.006,59</b>
--	--	--	---------------------------	------------------------------------

**OUTRAS INFORMAÇÕES**

Descrição NBS:  
 Local de Incidência Imposto: Local da Prestação Tributação: **NÃO INCIDENTE NO MUNICÍPIO** Mês de **08/2025**  
 Local de Prestação do: **CHAPADINHA / MA**  
 Recolhimento: **RETIDO**  
 Atividade: **412040000 - CONSTRUCAO DE EDIFICIOS**  
 Serviço: **0705 - REPARACAO, CONSERVACAO E REFORMA DE EDIFICIOS, ESTRADAS, PONTES, PORTOS E CONGENERES (EXCETO O**