

**Ao**  
**Sr. Raimundo Peres da Silva Filho**  
**SECRETARIO DE INFRAESTRUTURA E URBANISMO**  
**CHAPADINHA-MA**

**REF.: 5ª MEDIÇÃO CONTRATO 296/2024**

**OFICIO DE SOLICITAÇÃO DE MEDIÇÃO**

A empresa **IDL EMPREENDIMENTOS LTDA**, estabelecida na **Rua Das Juçaras, Cond Executive Lake, Número 3, Sala 402, Renascença, São Luís – MA, CEP 65.075 – 230** inscrita no Cadastro Nacional de Pessoa Jurídica do Ministério da Fazenda sob nº **00.513.233/0001 – 98**, através da sua sócia proprietária **Beatriz Pereira Diniz**, CPF **014.291.133 - 08**, RG **015466842000**, vem solicitar a **5 medição do contrato para conclusão da construção da creche tipo I, padrão FNDE do Bairro Residencial de Jose de Souza Almeida II em chapadinha/MA** .

São Luís, MA - 24 de JUNHO de 2025

BEATRIZ PEREIRA  
DINIZ:0142911330  
8

Assinado de forma digital por  
BEATRIZ PEREIRA  
DINIZ:01429113308  
Dados: 2025.06.25 13:27:36  
-03'00'

**BEATRIZ PEREIRA DINIZ**  
**SOCIA-PROPRIETARIA**  
**IDL EMPREENDIMENTOS LTDA**

PREFEITURA MUNICIPAL DE CHAPADINHA - MA  
 OBRAS/SERV: Contratação de empresa especializada em serviços de engenharia para conclusão da construção da Creche tipo I, padrão FNDE do Bairro Residencial de José de Sousa Almeida II em Chapadinha/MA

LOCAL: CHAPADINHA - MA

CONCURRENCIA 025/2024

CONTRATO N°: 0296/2024

EMPRESA: IDL EMPREENDIMENTOS LTDA

CNPJ: 00.513.233/0001 - 98

B.D.I: 31,25%



MEDICÃO: QUINTA

Data: 24/06/2025

Período: 30/04 a 24/06

PLANILHA DE MEDICÃO

ITEM	DESCRIÇÃO	UND	QUANT.	VALOR UNIT.	TOTAL	QUANTIDADES				FINANCEIRO				SALDO		
						Acumulado Anterior	Medido no Período	Acumulado Total	Acumulado Anterior	Medido no Período	Acumulado Total	Saldo	%			
1	SERVIÇOS PRELIMINARES				R\$ 50.732,30											
1.1	Placa da obra padrão Governo Federal	M2	6,00	R\$ 308,48	R\$ 1.850,85	6,00		6,00	R\$ 1.850,85	R\$ -	R\$ 1.850,85					0%
1.2	Instalação provisória de água	UN	1,00	R\$ 1.336,27	R\$ 1.336,27	1,00		1,00	R\$ 1.336,27	R\$ -	R\$ 1.336,27					0%
1.3	Entrada de energia elétrica aérea monofásica 50A com poste de concreto; inclusive cabeamento, caixa de proteção para medidor e aterramento	UN	1,00	R\$ 1.771,60	R\$ 1.771,60	1,00		1,00	R\$ 1.771,60	R\$ -	R\$ 1.771,60					0%
1.4	Instalações provisórias de esgoto	UN	1,00	R\$ 262,00	R\$ 262,00	1,00		1,00	R\$ 262,00	R\$ -	R\$ 262,00					0%
1.5	Barrações provisórios (depósito, escritório, vestiário e refeitório) com piso cimentado	M2	40,00	R\$ 928,83	R\$ 37.153,33	40,00		40,00	R\$ 37.153,33	R\$ -	R\$ 37.153,33					0%
1.6	Locação da obra (excavação de galhato)		0,00		R\$ -	-		-	R\$ -	R\$ -	R\$ -					
1.7	Sondagem dotereno (um furo de 7m acada 200 m²)		0,00		R\$ -	-		-	R\$ -	R\$ -	R\$ -					
1.8	Tapume de chipa de madeira compensada, 6mm(40x2,00m, frente do terreno)	M2	80,00	R\$ 104,48	R\$ 8.358,25	80,00		80,00	R\$ 8.358,25	R\$ -	R\$ 8.358,25					0%
2	MOVIMENTO DE TERRAS PARA FUNDAÇÕES				R\$ 8.793,90				R\$ 8.793,90	R\$ -	R\$ 8.793,90					
2.1	EDIFICAÇÃO				R\$ -				R\$ -	R\$ -	R\$ -					
2.1.1	Reaterro manual de valas ou áreas, com espalhamento e compactação, utilizando compactador a percussão sapinho, sem controle do grau de compactação		0,00		R\$ -	-		-	R\$ -	R\$ -	R\$ -					
2.1.2	Escavação manual de vala ou cava em material de 1ª categoria, profundidade até 1,50m		0,00		R\$ -	-		-	R\$ -	R\$ -	R\$ -					
2.1.3	Compactação manual com compactador a percussão sapinho, sem controle do grau de compactação		0,00		R\$ -	-		-	R\$ -	R\$ -	R\$ -					
2.1.4	Compactação manual com compactador a percussão sapinho, sem controle do grau de compactação		0,00		R\$ -	-		-	R\$ -	R\$ -	R\$ -					
2.2	MURETA				R\$ 5.600,49				R\$ 5.600,49	R\$ -	R\$ 5.600,49					
2.2.1	Escavação manual de vala ou cava em material de 1ª categoria, profundidade até 1,50m	M3	11,26	R\$ 79,47	R\$ 894,80	11,26		11,26	R\$ 894,80	R\$ -	R\$ 894,80					0%
2.2.2	Compactação manual com compactador a percussão sapinho, sem controle do grau de compactação	M3	17,74	R\$ 195,01	R\$ 3.459,55	17,74		17,74	R\$ 3.459,55	R\$ -	R\$ 3.459,55					0%
2.2.3	Compactação manual com compactador a percussão sapinho, sem controle do grau de compactação	M3	6,39	R\$ 195,01	R\$ 1.246,14	6,39		6,39	R\$ 1.246,14	R\$ -	R\$ 1.246,14					0%
2.3	CASTELO D'ÁGUA				R\$ 3.193,41				R\$ 3.193,41	R\$ -	R\$ 3.193,41					
2.3.1	Escavação manual de vala ou cava em material de 1ª categoria, profundidade até 1,50m	M3	5,78	R\$ 79,47	R\$ 459,32	5,78		5,78	R\$ 459,32	R\$ -	R\$ 459,32					0%
2.3.2	Compactação manual com compactador a percussão sapinho, sem controle do grau de compactação	M3	12,96	R\$ 195,01	R\$ 2.527,38	12,96		12,96	R\$ 2.527,38	R\$ -	R\$ 2.527,38					0%
2.3.3	Compactação manual com compactador a percussão sapinho, sem controle do grau de compactação	M3	1,06	R\$ 195,01	R\$ 206,71	1,06		1,06	R\$ 206,71	R\$ -	R\$ 206,71					0%
3	FUNDAÇÕES				R\$ 24.414,08				R\$ 24.414,08	R\$ -	R\$ 24.414,08					
3.1	CONCRETO ARMADO PARA FUNDAÇÕES - SAPATAS				R\$ -				R\$ -	R\$ -	R\$ -					

**PREFEITURA MUNICIPAL DE CHAPADINHA - MA**  
**OBRA/SERV: Construção de empresa especializada em serviços de engenharia para conclusão da construção da Creche tipo I, padrão FNDE do Bairro Residencial de José de Sousa Almeida II em Chapadinhama**  
**LOCAL: CHAPADINHA - MA**  
**CONCORRENCIA 025/2024**  
**CONTRATO Nº: 0296/2024**  
**EMPRESA: IDL EMPREENDIMENTOS LTDA**  
**CNPJ: 00.513.233/0001 - 98**  
**B.D.I: 31,25%**

**MEÇÃO: QUINTA**  
**Data: 24/08/2025**  
**Período: 30/04 a 24/06**

ITEM	DESCRIÇÃO	UND	QUANT.	VALOR UNIT.	TOTAL	QUANTIDADES			FINANCEIRO			SALDO		
						Acumulado Anterior	Medido no Período	Acumulado Total	Acumulado Anterior	Medido no Período	Acumulado Total	Saldo	%	
3.1.1	LASTRO DE CONCRETO MAGRO APLICADO EM BLOCOS DE CORAMIMENTO OU SAPATAS, ESPESSURA DE 3 CM. AF 01/2024	M2	0,00	R\$	-	-	-	R\$	R\$	R\$	-	-	-	0%
3.1.2	FORMA TABUA P/ CONCRETO EM FUNDAÇÃO C/ REAPROVEITAMENTO 10 X.	M2	0,00	R\$	-	-	-	R\$	R\$	R\$	-	-	-	0%
3.1.3	ARMADAÇÃO DE BLOCO UTILIZANDO AÇO CA-50 DE 10MM - MONTAGEM. AF 01/2024	M3	0,00	R\$	-	-	-	R\$	R\$	R\$	-	-	-	0%
3.1.4	ARMADAÇÃO DE BLOCO UTILIZANDO AÇO CA-60 DE 5 MM - MONTAGEM. AF 01/2024	M3	0,00	R\$	-	-	-	R\$	R\$	R\$	-	-	-	0%
3.1.5	Concreto simples usinado fck=25mpa, bombeado, lançado e adensado na infraestrutura	M3	0,00	R\$	-	-	-	R\$	R\$	R\$	-	-	-	0%
<b>3.2</b>	<b>CONCRETO ARMADO PARA FUNDAÇÕES - VIGAS BALDRAMES</b>			R\$	-	-	-	R\$	R\$	R\$	-	-	-	0%
3.2.1	FORMA TABUA P/ CONCRETO EM FUNDAÇÃO C/ REAPROVEITAMENTO 10 X.	M2	0,00	R\$	-	-	-	R\$	R\$	R\$	-	-	-	0%
3.2.2	ARMADAÇÃO DE BLOCO UTILIZANDO AÇO CA-50 DE 8 MM - MONTAGEM. AF 01/2024	M3	0,00	R\$	-	-	-	R\$	R\$	R\$	-	-	-	0%
3.2.3	ARMADAÇÃO DE BLOCO UTILIZANDO AÇO CA-60 DE 5 MM - MONTAGEM. AF 01/2024	M3	0,00	R\$	-	-	-	R\$	R\$	R\$	-	-	-	0%
3.2.4	Concreto simples usinado fck=25mpa, bombeado, lançado e adensado na infraestrutura	M3	0,00	R\$	-	-	-	R\$	R\$	R\$	-	-	-	0%
<b>3.3</b>	<b>FUNDAÇÃO DO CASTELO D'ÁGUA</b>			R\$	10.570,33	-	-	R\$	10.570,33	-	-	-	-	0%
3.3.1	Estaca Ø 25cm escavada manualmente fck=15MPa, sem armário - 7m	M	56,00	R\$	82,65	R\$	4.628,17	56,00	R\$	4.628,17	R\$	4.628,17	R\$	0%
3.3.2	Corte e reparo em cabeça de estaca	UN	12,00	R\$	102,53	R\$	1.230,39	12,00	R\$	1.230,39	R\$	1.230,39	R\$	0%
3.3.3	Lastro de concreto não-estrutural, espessura, 5cm	M2	12,96	R\$	37,00	R\$	479,53	12,96	R\$	479,53	R\$	479,53	R\$	0%
3.3.4	Forma de madeira em tábuas para fundações, com reaproveitamento	M2	7,20	R\$	76,51	R\$	550,87	7,20	R\$	550,87	R\$	550,87	R\$	0%
3.3.5	Armação aço CA 50, para 1,0 m <sup>2</sup> de concreto	KG	6,48	R\$	13,50	R\$	87,49	6,48	R\$	87,49	R\$	87,49	R\$	0%
3.3.6	Concreto simples usinado fck=25mpa, bombeado, lançado e adensado na infraestrutura	M3	4,71	R\$	763,03	R\$	3.593,88	4,71	R\$	3.593,88	R\$	3.593,88	R\$	0%
<b>3.4</b>	<b>MURETA - BLOCOS</b>			R\$	10.069,32	-	-	R\$	10.069,32	-	-	-	-	0%
3.4.1	*Estaca Ø 25cm escavada manualmente fck=15MPa, sem armário - 7m	M	52,50	R\$	83,82	R\$	4.400,33	52,50	R\$	4.400,33	R\$	4.400,33	R\$	0%
3.4.2	*Lastro de concreto não-estrutural, espessura 5cm	M2	27,97	R\$	37,00	R\$	1.034,92	27,97	R\$	1.034,92	R\$	1.034,92	R\$	0%
3.4.3	Forma de madeira em tábuas para fundações, com reaproveitamento	M2	21,39	R\$	76,51	R\$	1.636,54	21,39	R\$	1.636,54	R\$	1.636,54	R\$	0%
3.4.4	Armação aço CA 50, para 1,0 m <sup>2</sup> de concreto	KG	34,36	R\$	13,50	R\$	463,90	34,36	R\$	463,90	R\$	463,90	R\$	0%
3.4.5	Armação aço CA 60 Diam. 3,4 a6.0mm/forneimento/corte perdas 100%/ dobra, cobocaco.	KG	37,91	R\$	20,48	R\$	776,32	37,91	R\$	776,32	R\$	776,32	R\$	0%
3.4.6	Concreto simples usinado fck=25mpa, bombeado, lançado e adensado na infraestrutura	M3	2,38	R\$	738,37	R\$	1.757,31	2,38	R\$	1.757,31	R\$	1.757,31	R\$	0%
<b>3.5</b>	<b>MURETA - VIGAS BALDRAME</b>			R\$	3.774,43	-	-	R\$	3.774,43	-	-	-	-	0%
3.5.1	Forma de madeira em tábuas para fundações, com reaproveitamento	M2	28,49	R\$	46,51	R\$	1.325,01	28,49	R\$	1.325,01	R\$	1.325,01	R\$	0%
3.5.2	Armação de aço CA-50 Ø 8mm, incluso fornecimento, corte, dobra e colocação	KG	62,91	R\$	15,35	R\$	965,61	62,91	R\$	965,61	R\$	965,61	R\$	0%
3.5.3	Armação de aço CA-60 Ø 5,0mm, incluso fornecimento, corte, dobra e colocação	KG	26,82	R\$	13,48	R\$	361,49	26,82	R\$	361,49	R\$	361,49	R\$	0%

PREFEITURA MUNICIPAL DE CHAPADINHA - MA  
 OBRAS/SERV: Contratação de empresa especializada em serviços de engenharia para conclusão da construção da Creche tipo I, padrão FNDE do Bairro Residencial de José de Sousa Almeida II em Chapadinhama



LOCAL: CHAPADINHA - MA  
 CONCORRENCIA 025/2024  
 CONTRATO N° 0296/2024  
 EMPRESA: IDL EMPREENDIMENTOS LTDA  
 CNPJ: 00.513.233/0001 - 98  
 B.D.I: 31,25%

MEDICÃO: QUINTA

Data: 24/08/2025

Período: 30/04 a 24/06

PLANILHA DE MEDIÇÃO

ITEM	DESCRIÇÃO	UND	QUANT.	VALOR UNIT.	TOTAL	QUANTIDADES			FINANCEIRO			SALDO	
						Acumulado Anterior	Medido no Período	Acumulado Total	Acumulado Anterior	Medido no Período	Acumulado Total	Saldo	%
3.5.4	Concreto Bombado fck= 25MPa, incluindo preparo, lançamento e adensamento	M3	1,52	R\$ 738,37	R\$ 1.122,32	1,52	-	1,52	R\$ 1.122,32	R\$ -	R\$ 1.122,32	R\$ -	0%
4	SUPERESTRUTURA			R\$ 4.334,04	R\$ 4.334,04				R\$ 4.334,04	R\$ -	R\$ 4.334,04	R\$ -	0%
4.1	CONCRETO ARMADO - PILARES			R\$ 1.951,48	R\$ 1.951,48				R\$ 1.951,48	R\$ -	R\$ 1.951,48	R\$ -	0%
4.1.1	Forma plana para pilares, em compensado plastificado de 12mm, 07 usos, inclusive escoramento	M2	22,96	R\$ 46,51	R\$ 1.067,82	22,96	-	22,96	R\$ 1.067,82	R\$ -	R\$ 1.067,82	R\$ -	0%
4.1.2	ARMAÇÃO DE PILAR OU VIGA DE ESTRUTURA CONVENCIONAL DE CONCRETO ARMADO UTILIZANDO AÇO CA-50 DE 10,0 MM - MONTAGEM. AF_06/2022		0,00	R\$ -	R\$ -	-	-	-	R\$ -	R\$ -	R\$ -	R\$ -	-
4.1.3	ARMAÇÃO DE PILAR OU VIGA DE ESTRUTURA CONVENCIONAL DE CONCRETO ARMADO UTILIZANDO AÇO CA-60 DE 5,0 MM - MONTAGEM. AF_06/2022		0,00	R\$ -	R\$ -	-	-	-	R\$ -	R\$ -	R\$ -	R\$ -	-
4.1.4	Concreto Bombado fck= 25MPa, incluindo preparo, lançamento e adensamento	M3	1,26	R\$ 701,31	R\$ 883,66	1,26	-	1,26	R\$ 883,66	R\$ -	R\$ 883,66	R\$ -	0%
4.2	CONCRETO ARMADO - VIGAS			R\$ -	R\$ -				R\$ -	R\$ -	R\$ -	R\$ -	-
4.2.1	Forma plana para pilares, em compensado plastificado de 12mm, 07 usos, inclusive escoramento		0,00	R\$ -	R\$ -	-	-	-	R\$ -	R\$ -	R\$ -	R\$ -	-
4.2.2	ARMAÇÃO DE PILAR OU VIGA DE ESTRUTURA CONVENCIONAL DE CONCRETO ARMADO UTILIZANDO AÇO CA-50 DE 10,0 MM - MONTAGEM. AF_06/2022		0,00	R\$ -	R\$ -	-	-	-	R\$ -	R\$ -	R\$ -	R\$ -	-
4.2.3	ARMAÇÃO DE PILAR OU VIGA DE ESTRUTURA CONVENCIONAL DE CONCRETO ARMADO UTILIZANDO AÇO CA-60 DE 5,0 MM - MONTAGEM. AF_06/2022		0,00	R\$ -	R\$ -	-	-	-	R\$ -	R\$ -	R\$ -	R\$ -	-
4.2.4	Concreto simples usinado fck=25mpa, bombeado, lançado e adensado na infraestrutura		0,00	R\$ -	R\$ -	-	-	-	R\$ -	R\$ -	R\$ -	R\$ -	-
4.3	CONCRETO ARMADO PARA VERGAS			R\$ 361,48	R\$ 361,48				R\$ 361,48	R\$ -	R\$ 361,48	R\$ -	0%
4.3.1	Verga e contraverga pré-moldada fck= 20MPa, seção 10x10cm	M	12,74	R\$ 28,37	R\$ 361,48	12,74	-	12,74	R\$ 361,48	R\$ -	R\$ 361,48	R\$ -	0%
4.4	CONCRETO ARMADO - MURETA - PILARES			R\$ 2.021,08	R\$ 2.021,08				R\$ 2.021,08	R\$ -	R\$ 2.021,08	R\$ -	0%
4.4.1	Forma plana para pilares, em compensado plastificado de 12mm, 07 usos, inclusive escoramento	M2	17,29	R\$ 46,51	R\$ 804,12	17,29	-	17,29	R\$ 804,12	R\$ -	R\$ 804,12	R\$ -	0%
4.4.2	ARMAÇÃO DE PILAR OU VIGA DE ESTRUTURA CONVENCIONAL DE CONCRETO ARMADO UTILIZANDO AÇO CA-50 DE 10,0 MM - MONTAGEM. AF_06/2022	KG	48,82	R\$ 10,61	R\$ 517,88	48,82	-	48,82	R\$ 517,88	R\$ -	R\$ 517,88	R\$ -	0%

PREFEITURA MUNICIPAL DE CHAPADINHA - MA

OBRA/SERV: Contratação de empresa especializada em serviços de engenharia para conclusão da construção da Creche tipo I, padrão FNDE do Bairro Residencial de José de Sousa Almeida II em Chapadinha/MA

LOCAL: CHAPADINHA - MA

CONCORRÊNCIA 025/2024

CONTRATO Nº: 0296/2024

EMPRESA: IDL EMPREENDIMENTOS LTDA

CNPJ: 00.513.233/0001 - 98

B.D.I: 31,25%



MEÇÃO: QUINTA

Data: 24/06/2025

Período: 30/04 a 24/05

PLANILHA DE MEDIÇÃO

ITEM	DESCRIÇÃO	UND	QUANT.	VALOR UNIT.	TOTAL	QUANTIDADES			FINANCEIRO			SALDO		
						Acumulado Anterior	Medido no Período	Acumulado Total	Acumulado Anterior	Medido no Período	Acumulado Total	Saldo	%	
4.4.3	ARMADAÇÃO DE PILAR OU VIGA DE ESTRUTURA CONVENCIONAL DE CONCRETO ARMADO UTILIZANDO AÇO CA-60 DE 5,0 MM - MONTAGEM AF 06/2022	KG	20,36	R\$ 13,48	R\$ 274,42	20,36	0,00	20,36	R\$ 274,42	R\$ -	R\$ 274,42	R\$ -	R\$ 274,42	0%
4.4.4	Concreto simples utilizado fck=25mpa, bombeado, lançado e adensado na infraestrutura	m3	0,80	R\$ 530,83	R\$ 424,66	0,80	0,00	0,80	R\$ 424,66	R\$ -	R\$ 424,66	R\$ -	R\$ 424,66	0%
5	SISTEMA DE VEDAÇÃO VERTICAL INTERNO E EXTERNO (PAREDES)				R\$ 62.761,69				R\$ 38.986,85	R\$ -	R\$ 38.986,85	R\$ 23.774,84	R\$ 1.064,19	
5.1	ELEMENTOS VAZADOS				R\$ 1.064,19				R\$ -	R\$ -	R\$ -	R\$ 1.064,19		
5.1.1	Cobogó de concreto (elemento vazado) - (6x40x40cm) assentado com argamassa traço 1:4 (cimento, areia)	M2	5,14	R\$ 207,04	R\$ 1.064,19	-	0,00	-	R\$ -	R\$ -	R\$ -	R\$ 1.064,19	100%	
5.2	ALVENARIA DE VEDAÇÃO				R\$ 60.690,20				R\$ 37.969,55	R\$ -	R\$ 37.969,55	R\$ 22.710,65		
5.2.1	Alvenaria de vedação de 1/2 vez em tijolos cerâmicos (dimensões nominais: 39x19x09), assentamento em argamassa no traço 1:2:8 (cimento, cal e areia) para parede interna	M2	0,00	R\$ -	R\$ -	-	0,00	-	R\$ -	R\$ -	R\$ -	R\$ -	-	0%
5.2.2	Alvenaria de vedação de 1 vez em tijolos cerâmicos de 08 furos (dimensões nominais: 19x19x09), assentamento em argamassa no traço 1:2:8 (cimento, cal e areia)	M2	0,00	R\$ -	R\$ -	-	0,00	-	R\$ -	R\$ -	R\$ -	R\$ -	-	0%
5.2.3	Alvenaria de vedação horizontal em tijolos cerâmicos Dimensões nominais: 14x19x3/9, assentamento em argamassa no traço 1:2:8 (cimento, cal e areia) para parede externa	M2	478,93	R\$ 78,22	R\$ 37.464,23	478,93	0,00	478,93	R\$ 37.464,23	R\$ -	R\$ 37.464,23	R\$ -	R\$ 37.464,23	0%
5.2.4	Encunhamento (aperto de alvenaria) em tijolo cerâmicos maciços 5x10x20cm 1 vez (esp. 20cm), assentamento c/ argamassa traço 1:6 (cimento e areia)	M	50,53	R\$ 10,00	R\$ 505,32	50,53	0,00	50,53	R\$ 505,32	R\$ -	R\$ 505,32	R\$ -	R\$ 505,32	0%
5.2.5	Divisória de banheiros e sanitários em granito com espessura de 2cm polido assentado com argamassa traço 1:4	M2	22,63	R\$ 1.003,56	R\$ 22.710,65	-	0,00	-	R\$ -	R\$ -	R\$ -	R\$ 22.710,65	100%	
5.3	ALVENARIA DA MURETA				R\$ 1.017,30				R\$ 1.017,30	R\$ -	R\$ 1.017,30	R\$ -	R\$ 1.017,30	0%
5.3.1	Alvenaria de vedação horizontal em tijolos cerâmicos dimensões nominais: 14x19x3/9, assentamento em argamassa no traço 1:2:8 (cimento, cal e areia)	M2	18,12	R\$ 56,14	R\$ 1.017,30	18,12	0,00	18,12	R\$ 1.017,30	R\$ -	R\$ 1.017,30	R\$ -	R\$ 1.017,30	0%
6	ESQUADRIAS				R\$ 370.524,13				R\$ 101.684,71	R\$ -	R\$ 101.684,71	R\$ 268.839,42		
6.1	PORTAS DE MADEIRA				R\$ 59.010,24				R\$ -	R\$ -	R\$ -	R\$ 59.010,24		
6.1.1	Porta de Madeira - PM1 - 70x210, folha lisa com chapas metálica, incluso ferragens, conforme projeto de esquadrias	UN	10,00	R\$ 1.172,51	R\$ 11.725,07	-	0,00	-	R\$ -	R\$ -	R\$ -	R\$ 11.725,07	100%	
6.1.2	Porta de Madeira - PM2 - 80x210, com veneziana, incluso ferragens, conforme projeto de esquadrias	UN	5,00	R\$ 1.172,51	R\$ 5.862,53	-	0,00	-	R\$ -	R\$ -	R\$ -	R\$ 5.862,53	100%	
6.1.3	Porta de Madeira PM3 80x210 barra e chapa metálica, incluso ferragens, conforme projeto de esquadrias	UN	4,00	R\$ 1.524,06	R\$ 6.096,23	-	0,00	-	R\$ -	R\$ -	R\$ -	R\$ 6.096,23	100%	



MEDIÇÃO: QUINTA

Data: 24/08/2025

Período: 30/04 a 24/06

**PREFEITURA MUNICIPAL DE CHAPADINHA - MA**  
**OBRAS/SERV: Contratação de empresa especializada em serviços de engenharia para conclusão da construção da Creche tipo I, padrão FNDE do Bairro Residencial de José de Sousa Almeida II em Chapadinhama**  
**LOCAL: CHAPADINHA - MA**  
**CONCORRENCIA 025/2024**  
**CONTRATO N°: 0296/2024**  
**EMPRESA: IDL EMPREENDIMENTOS LTDA**  
**CNPJ: 00.513.233/0001 - 98**  
**B.D.I: 31,25%**

ITEM	DESCRIÇÃO	UND	QUANT.	VALOR UNIT.	TOTAL	QUANTIDADES			FINANCEIRO			SALDO	
						Acumulado Anterior	Medido no Período	Acumulado Total	Acumulado Anterior	Medido no Período	Acumulado Total	Saldo	%
6.1.4	Porta de Madeira - PM4 - 80x210, folha lisa com chapa metálica, inclusive ferragens, conforme projeto de esquadrias	UN	6,00	R\$ 1.172,51	R\$ 7.035,04	-	0,00	-	R\$ -	R\$ -	R\$ 7.035,04	R\$ -	100%
6.1.5	Porta de Madeira - PM3 - 80x210, com chapa, barra e ferragens, conforme projeto de esquadrias	UN	10,00	R\$ 1.269,22	R\$ 12.692,24	-	0,00	-	R\$ -	R\$ -	R\$ 12.692,24	R\$ -	100%
6.1.6	Porta de compensado de madeira - PM6 - 60x100, folha lisa revestida com laminado melamínico, inclusive ferragens, conforme projeto de esquadrias	UN	16,00	R\$ 974,95	R\$ 15.599,13	-	0,00	-	R\$ -	R\$ -	R\$ 15.599,13	R\$ -	100%
6.2	<b>FERRAGENS E ACESSÓRIOS</b>				<b>R\$ 9.373,26</b>				<b>R\$ -</b>	<b>R\$ -</b>	<b>R\$ 9.373,26</b>	<b>R\$ -</b>	
6.2.1	Fechadura de embutir completa, para portas internas	UN	8,00	R\$ 106,71	R\$ 853,71	-	-	-	R\$ -	R\$ -	R\$ 853,71	R\$ -	100%
6.2.2	Peças de apoio para deficientes em aço inox, 60cm vein NBR9050 JACQUAL nas portas PM3 e PM5	UN	14,00	R\$ 345,03	R\$ 4.830,42	-	-	-	R\$ -	R\$ -	R\$ 4.830,42	R\$ -	100%
6.2.3	Chapa metálica (alumínio) 0,80m x 0,4m, e= 1mm para as portas	M2	19,20	R\$ 192,14	R\$ 3.689,13	-	-	-	R\$ -	R\$ -	R\$ 3.689,13	R\$ -	100%
6.3	<b>PORTAS EM ALUMÍNIO</b>				<b>R\$ 81.070,74</b>				<b>R\$ -</b>	<b>R\$ -</b>	<b>R\$ 81.070,74</b>	<b>R\$ -</b>	
6.3.1	Porta de abrir - PA1 - 100x210 em chapa de alumínio e veneziana- conforme projeto de esquadrias, inclusive ferragens	M2	2,31	R\$ 884,03	R\$ 2.042,12	-	-	-	R\$ -	R\$ -	R\$ 2.042,12	R\$ -	100%
6.3.2	Porta de abrir - PA2 - 80x210 em chapa de alumínio com veneziana- conforme projeto de esquadrias, inclusive ferragens	M2	1,68	R\$ 691,41	R\$ 1.161,57	-	-	-	R\$ -	R\$ -	R\$ 1.161,57	R\$ -	100%
6.3.3	Porta de abrir - PA3 - 160x210 em chapa de alumínio com veneziana- conforme projeto de esquadrias, inclusive ferragens	M2	6,72	R\$ 694,16	R\$ 4.664,73	-	-	-	R\$ -	R\$ -	R\$ 4.664,73	R\$ -	100%

PREFEITURA MUNICIPAL DE CHAPADINHA - MA

OBRA/SERV: Contratação de empresa especializada em serviços de engenharia para conclusão da construção da Creche tipo I, padrão FNDE do Bairro Residencial de José de Sousa Almeida II em Chapadinhinha/MA

LOCAL: CHAPADINHA - MA

CONCURRENCIA 025/2024

CONTRATO N°: 0296/2024

EMPRESA: IDL EMPREENDIMENTOS LTDA

CNPJ: 00.513.233/0001 - 98

B.D.I: 31,25%



MEDICÃO: QUINTA

Data: 24/08/2025

Periodo: 30/04 a 24/06

PLANILHA DE MEDIÇÃO

ITEM	DESCRIÇÃO	UND	QUANT.	VALOR UNIT.	TOTAL	QUANTIDADES			FINANCEIRO			SALDO	
						Acumulado Anterior	Médio no Período	Acumulado Total	Acumulado Anterior	Médio no Período	Acumulado Total	Saldo	%
6.3.4	Porta de correr - P44 - 450x210 conforme projeto de esquadrias, inclusive ferragens	M2	113,40	R\$ 544,99	R\$ 62.935,67	-	-	-	R\$	R\$	R\$	R\$ 62.935,67	100%
6.3.5	Porta de correr - P45 - 240x210 com vidro - conforme projeto de esquadrias, inclusive ferragens	M2	5,04	R\$ 707,72	R\$ 3.566,89	-	-	-	R\$	R\$	R\$	R\$ 3.566,89	100%
6.3.6	Porta de abrir - P46 - 120x185 - veneziana- conforme projeto de esquadrias, inclusive ferragens	M2	4,44	R\$ 691,41	R\$ 3.069,86	-	-	-	R\$	R\$	R\$	R\$ 3.069,86	100%
6.3.7	Porta de abrir - P47 - 160+90x210 - veneziana- conforme projeto de esquadrias, inclusive ferragens	M2	5,25	R\$ 691,41	R\$ 3.629,90	-	-	-	R\$	R\$	R\$	R\$ 3.629,90	100%
6.4	<b>PORTAS DE VIDRO - PV</b>				<b>R\$ 5.875,48</b>				<b>R\$</b>	<b>-</b>	<b>R\$</b>	<b>R\$ 5.875,48</b>	<b>100%</b>
6.4.1	Porta de Vidro temperado - PV1 - 175x230 com ferragens, conforme projeto de esquadrias	M2	1,00	R\$ 3.476,00	R\$ 3.476,00	-	-	-	R\$	R\$	R\$	R\$ 3.476,00	100%
6.4.2	Porta de Vidro temperado - PV2 - 110x230, de abrir, com ferragens, conforme projeto de esquadrias	M2	1,00	R\$ 2.172,50	R\$ 2.172,50	-	-	-	R\$	R\$	R\$	R\$ 2.172,50	100%
6.4.3	Bandeiras fixas de vidro para porta PV2, conforme projeto 175x35	M2	0,61	R\$ 372,10	R\$ 226,98	-	-	-	R\$	R\$	R\$	R\$ 226,98	100%
6.5	<b>JANELAS DE ALUMÍNIO - JA</b>				<b>R\$ 101.684,70</b>				<b>R\$</b>	<b>-</b>	<b>R\$</b>	<b>R\$ 101.684,71</b>	<b>100%</b>
6.5.1	Janela de Alumínio - JA-01, 70x125, completa conforme projeto de esquadrias - Guilhotina	M2	1,75	R\$ 746,63	R\$ 1.306,60	-	-	-	R\$	R\$	R\$	R\$ 1.306,60	100%
6.5.2	Janela de Alumínio - JA-02, 110x145, completa conforme projeto de esquadrias - Guilhotina	M2	1,60	R\$ 743,95	R\$ 1.190,32	-	-	-	R\$	R\$	R\$	R\$ 1.190,32	100%
6.5.3	Vidro fixo - JA-03, 140x115, completa conforme projeto de esquadrias	M2	3,22	R\$ 803,95	R\$ 2.588,71	-	-	-	R\$	R\$	R\$	R\$ 2.588,71	100%
6.5.4	Janela de Alumínio - JA-04, 140x145, completa conforme projeto de esquadrias - Guilhotina	M2	2,03	R\$ 750,27	R\$ 1.523,04	-	-	-	R\$	R\$	R\$	R\$ 1.523,04	100%
6.5.5	Janela de Alumínio - JA-05, 200x105, completa conforme projeto de esquadrias - Fixa	M2	2,10	R\$ 750,27	R\$ 1.575,56	-	-	-	R\$	R\$	R\$	R\$ 1.575,56	100%
6.5.6	Janela de Alumínio - JA-06, 210x50, completa conforme projeto de esquadrias	M2	2,10	R\$ 750,27	R\$ 1.575,56	-	-	-	R\$	R\$	R\$	R\$ 1.575,56	100%
6.5.7	Janela de Alumínio - JA-07, 210x75, completa conforme projeto de esquadrias - Maxim-ar - incluso vidro liso incolor, espessura 6mm	M2	12,60	R\$ 750,27	R\$ 9.453,36	-	-	-	R\$	R\$	R\$	R\$ 9.453,36	100%
6.5.8	Janela de Alumínio - JA-08, 210x100, completa conforme projeto de esquadrias - Maxim-ar - incluso vidro liso incolor, espessura 6mm	M2	6,30	R\$ 750,27	R\$ 4.726,68	-	-	-	R\$	R\$	R\$	R\$ 4.726,68	100%
6.5.9	Janela de Alumínio - JA-09, 210x150, completa conforme projeto de esquadrias - Maxim-ar - incluso vidro liso incolor, espessura 6mm	M2	18,90	R\$ 750,27	R\$ 14.180,05	-	-	-	R\$	R\$	R\$	R\$ 14.180,05	100%
6.5.10	Janela de Alumínio - JA-10, 140x150, completa conforme projeto de esquadrias - Maxim-ar - incluso vidro liso incolor, espessura 6mm	M2	2,10	R\$ 750,27	R\$ 1.575,56	-	-	-	R\$	R\$	R\$	R\$ 1.575,56	100%
6.5.11	Janela de Alumínio - JA-11, 140x75, completa conforme projeto de esquadrias - Maxim-ar - incluso vidro liso incolor, espessura 6mm	M2	6,30	R\$ 750,27	R\$ 4.726,68	-	-	-	R\$	R\$	R\$	R\$ 4.726,68	100%
6.5.12	Janela de Alumínio - JA-12, 420x50, completa conforme projeto de esquadrias - Maxim-ar - incluso vidro liso incolor, espessura 6mm	M2	8,40	R\$ 750,27	R\$ 6.302,24	-	-	-	R\$	R\$	R\$	R\$ 6.302,24	100%
6.5.13	Janela de Alumínio - JA-13, 420x150, completa conforme projeto de esquadrias - Maxim-ar - incluso vidro liso incolor, espessura 6mm	M2	12,60	R\$ 750,27	R\$ 9.453,36	-	-	-	R\$	R\$	R\$	R\$ 9.453,36	100%
6.5.14	Janela de Alumínio - JA-14, 560x100, completa conforme projeto de esquadrias - Maxim-ar - incluso vidro liso incolor, espessura 6mm	M2	33,60	R\$ 750,27	R\$ 25.208,97	-	-	-	R\$	R\$	R\$	R\$ 25.208,97	100%
6.5.15	Janela de Alumínio - JA-15, 560x150, completa conforme projeto de esquadrias - Maxim-ar - incluso vidro liso incolor, espessura 6mm	M2	16,80	R\$ 750,27	R\$ 12.604,49	-	-	-	R\$	R\$	R\$	R\$ 12.604,49	100%
6.5.16	Tela de proteção - fixada na esquadria	M2	20,25	R\$ 182,40	R\$ 3.693,52	-	-	-	R\$	R\$	R\$	R\$ 3.693,52	100%
6.6	<b>VIDROS</b>				<b>R\$ 18.280,11</b>				<b>R\$</b>	<b>-</b>	<b>R\$</b>	<b>R\$ 18.280,11</b>	<b>100%</b>

**PREFEITURA MUNICIPAL DE CHAPADINHA - MA**  
**OBRAS/SE/RV: Contratação de empresa especializada em serviços de engenharia para conclusão da construção da Creche tipo I, padrão FNDE do Bairro Residencial de José de Sousa Almeida II em Chapadinhama**  
**LOCAL: CHAPADINHA - MA**  
**CONCORRENCIA 025/2024**  
**CONTRATO N°: 0296/2024**  
**EMPRESA: IDL EMPREENDIMENTOS LTDA**  
**CNPJ: 00.513.233/0001 - 98**  
**B.D.I.: 31,25%**



**MEIÇÃO: QUINTA**  
**Data: 24/08/2025**  
**Período: 30/04 a 24/06**

**PLANILHA DE MEDIÇÃO**

ITEM	DESCRIÇÃO	UND	QUANT.	VALOR UNIT.	TOTAL	QUANTIDADES			FINANCEIRO			SALDO	
						Acumulado Anterior	Medido no Período	Acumulado Total	Acumulado Anterior	Medido no Período	Acumulado Total	Saldo	%
6.6.1	Vidro liso temperado incolor, espessura 6mm- fornecimento e instalação	M2	10,70	R\$ 296,74	R\$ 3.175,17	-	-	-	R\$	R\$	R\$ 3.175,17	R\$	100%
6.6.2	Vidro liso temperado incolor, espessura 10mm- fornecimento e instalação	M2	11,40	R\$ 428,61	R\$ 4.886,19	-	-	-	R\$	R\$	R\$ 4.886,19	R\$	100%
6.6.3	Espelho cristal esp. 4mm sem moldura de madeira	M2	21,28	R\$ 480,20	R\$ 10.218,75	-	-	-	R\$	R\$	R\$ 10.218,75	R\$	100%
6.7	<b>ESQUADRIA - GRADIL METALICO</b>				<b>R\$ 95.229,60</b>				<b>R\$</b>	<b>R\$</b>	<b>R\$ 95.229,60</b>	<b>R\$</b>	
6.7.1	Gradil metálico e tela de aço galvanizado - inclusive pintura - fornecimento e instalação (GR1, GR2, GR3, GR4)	M2	50,22	R\$ 279,61	R\$ 14.042,14	-	-	-	R\$	R\$	R\$ 14.042,14	R\$	100%
6.7.2	Portão de abrir em chapça de aço perfurada, inclusive pintura - fornecimento e instalação (PE1, a PE2)	M2	8,31	R\$ 499,95	R\$ 4.154,63	-	-	-	R\$	R\$	R\$ 4.154,63	R\$	100%
6.7.3	Fechamento com chapça de aço perfurada, inclusive perfis metálicos para suporte e pintura - fornecimento e instalação	M2	145,20	R\$ 504,53	R\$ 73.258,06	-	-	-	R\$	R\$	R\$ 73.258,06	R\$	100%
6.7.4	Portão de abrir com gradil metálico e tela de aço galvanizado, inclusive pintura - fornecimento e instalação	M2	13,50	R\$ 279,61	R\$ 3.774,77	-	-	-	R\$	R\$	R\$ 3.774,77	R\$	100%
7	<b>SISTEMAS DE COBERTURA</b>				<b>R\$ 473.430,74</b>				<b>R\$</b>	<b>R\$</b>	<b>R\$ 473.430,74</b>	<b>R\$</b>	
7.1	Estrutura metálica em tesouras	M2	570,74	R\$ 184,15	R\$ 105.101,77	570,74	-	570,74	R\$	R\$	R\$ 105.101,77	R\$	0%
7.2	Tela Sanduiche metálica com preenchimento em PIR 30mm, 0,5 x 0,43mm	M2	1.283,33	R\$ 226,37	R\$ 290.510,84	1.283,33	-	1.283,33	R\$	R\$	R\$ 290.510,84	R\$	0%
7.3	Piso vinílico em maia e=2,0mm	M2	83,25	R\$ 266,75	R\$ 22.206,75	-	-	-	R\$	R\$	R\$ 22.206,75	R\$	100%
7.4	Calha em chapça metálica N° 22 desenvolvimento de 50 cm	M	186,15	R\$ 151,28	R\$ 28.160,76	186,15	-	186,15	R\$	R\$	R\$ 28.160,76	R\$	0%
7.5	Ruído em chapça de aço galvanizado nr. 24, desenvolvimento 25 cm	M	258,90	R\$ 55,51	R\$ 14.370,41	258,90	-	258,90	R\$	R\$	R\$ 14.370,41	R\$	0%
7.6	Piñadeira (barrão) em concreto	m	258,20	R\$ 50,66	R\$ 13.080,21	258,20	-	258,20	R\$	R\$	R\$ 13.080,21	R\$	0%
8	<b>INTERMEDIAÇÃO</b>				<b>R\$</b>				<b>R\$</b>	<b>R\$</b>	<b>R\$</b>	<b>R\$</b>	
8.1	Impermeabilização de alçóccre e viga baldrame com 2 demãos de tinta asfáltica tipo Neutrol da Vedacit ou similar, exceto argamassa impermeabilizante		0,00		R\$	-	-	-	R\$	R\$	R\$	R\$	
9	<b>REVESTIMENTOS INTERNOS E EXTERNOS</b>				<b>R\$ 247.721,59</b>				<b>R\$</b>	<b>R\$</b>	<b>R\$ 247.721,59</b>	<b>R\$</b>	
9.1	Chapisco de aderência em paredes internas, externas, vigas, platibanda e calhas	M2	351,33	R\$ 7,11	R\$ 2.498,47	351,33	-	351,33	R\$	R\$	R\$ 2.498,47	R\$	0%
9.2	Emboço para paredes internas e externas traço 1:2:9 - preparo manual - espessura 2,0 cm	M2	282,64	R\$ 48,73	R\$ 13.772,72	282,64	-	282,64	R\$	R\$	R\$ 13.772,72	R\$	0%
9.3	Descrição Personalizada (Opcional): Emboço paulista para paredes externas traço 1:1:9 - preparo manual - espessura 2,5 cm	M2	68,69	R\$ 48,73	R\$ 3.347,19	68,69	-	68,69	R\$	R\$	R\$ 3.347,19	R\$	0%
9.4	Reboço para paredes internas, externas, porticos, vigas, traço 1:4:5 - espessura 0,5 cm	M2	202,85	R\$ 40,49	R\$ 8.213,74	202,85	-	202,85	R\$	R\$	R\$ 8.213,74	R\$	0%
9.5	Revestimento cerâmico de paredes PEIIV - cerâmica 30 x 40 cm - incl. rejunta - conforme projeto - branca	M2	629,61	R\$ 72,79	R\$ 45.831,30	-	377,77	377,77	R\$	R\$	R\$ 27.498,78	R\$	40%
9.6	Revestimento cerâmico de paredes PEIIV - cerâmica 10 x 10 cm - incl. rejunta - conforme projeto - azul	M2	9,21	R\$ 87,95	R\$ 810,05	-	-	-	R\$	R\$	R\$ 810,05	R\$	100%
9.7	Revestimento cerâmico de paredes PEIIV - cerâmica 10 x 10 cm - incl. rejunta - conforme projeto - venetiano	M2	7,49	R\$ 87,95	R\$ 658,77	-	-	-	R\$	R\$	R\$ 658,77	R\$	100%
9.8	Revestimento cerâmico de paredes PEIIV - cerâmica 10 x 10 cm - incl. rejunta - conforme projeto - branco	M2	15,17	R\$ 87,95	R\$ 1.334,25	-	-	-	R\$	R\$	R\$ 1.334,25	R\$	100%
9.9	Revestimento cerâmico de paredes PEIIV - cerâmica 10 x 10 cm - incl. rejunta - conforme projeto - amarelado	M2	136,50	R\$ 87,95	R\$ 12.005,58	-	-	-	R\$	R\$	R\$ 12.005,58	R\$	100%
9.10	Roda meio em madeira (largura=10cm)	M	191,30	R\$ 33,33	R\$ 6.376,73	-	-	-	R\$	R\$	R\$ 6.376,73	R\$	100%
9.11	Forno em fibra mineral removível (1250x625x16mm) apoiado sobre perfil metálico "T" invertido 24mm	M2	498,03	R\$ 84,39	R\$ 42.030,56	-	-	-	R\$	R\$	R\$ 42.030,56	R\$	100%
9.12	Forno em fibra mineral removível (1250x625x16mm) apoiado sobre perfil metálico "T" invertido 24mm	M2	738,27	R\$ 150,14	R\$ 110.842,23	-	-	-	R\$	R\$	R\$ 110.842,23	R\$	100%

PREFEITURA MUNICIPAL DE CHAPADINHA - MA  
 OBRA/SERV: Contratação de empresa especializada em serviços de engenharia para conclusão da construção da Creche tipo I, padrão FNDE do Bairro Residencial de José de Sousa Almeida II em Chapadinhama



LOCAL: CHAPADINHA - MA  
 CONCORRÊNCIA 0255/2024  
 CONTRATO Nº: 0296/2024  
 EMPRESA: IDL EMPREENDIMENTOS LTDA  
 CNPJ: 00.513.233/0001 - 98  
 B.D.I.: 31,25%

MEDICÃO: QUINTA  
 Data: 24/08/2025  
 Período: 30/04 a 24/06

ITEM	DESCRIÇÃO	UND	QUANT.	VALOR UNIT.	TOTAL	QUANTIDADES			FINANCEIRO			SALDO			
						Acumulado Anterior	Medido no Período	Acumulado Total	Acumulado Anterior	Medido no Período	Acumulado Total	Saldo	%		
<b>PLANILHA DE MEDIÇÃO</b>															
10	SISTEMAS DE PISOS INTERNOS E EXTERNOS (PAVIMENTAÇÃO)				R\$ 262.769,56										
10.1	PAVIMENTAÇÃO INTERNA				R\$ 231.443,63										
10.1.1	Contrapiso de concreto não estrutural, espessura 5cm e preparo mecânico	M2	345,98	R\$ 45,10	R\$ 15.604,93	345,98		345,98	R\$ 15.604,93	R\$ 15.604,93	R\$ 15.604,93	R\$ 144.572,24		0%	
10.1.2	Camada regularizadora traço: 1:4 (cimento e areia), espessura 2cm	M2	115,97	R\$ 41,42	R\$ 4.803,85	115,97		115,97	R\$ 4.803,85	R\$ 4.803,85	R\$ 4.803,85	R\$ 16.186,35		0%	
10.1.3	Piso cimentado desempenado com acabamento liso e=3,0cm com junta plástica acabada 1,2m	M2	386,12	R\$ 104,80	R\$ 40.465,87		231,67	231,67	R\$ 24.279,52	R\$ 24.279,52	R\$ 24.279,52	R\$ 16.186,35		40%	
10.1.4	Pinura de base epoxi sobre piso	M2	23,72	R\$ 77,35	R\$ 1.834,81				R\$ 1.834,81	R\$ 1.834,81	R\$ 1.834,81	R\$ 1.834,81		100%	
10.1.5	Piso cerâmico antiderrapante PEI V - 40 x 40 cm - incl. rejunte - conforme projeto	M2	226,97	R\$ 61,62	R\$ 13.985,25		136,18	136,18	R\$ 8.391,15	R\$ 8.391,15	R\$ 8.391,15	R\$ 5.594,10		40%	
10.1.6	Piso cerâmico antiderrapante PEI V - 60 x 60 cm - incl. rejunte - conforme projeto	M2	355,53	R\$ 106,88	R\$ 38.000,31		213,32	213,32	R\$ 22.800,19	R\$ 22.800,19	R\$ 22.800,19	R\$ 15.200,12		40%	
10.1.7	Piso vinílico em maná e=2,0mm	M2	394,33	R\$ 206,64	R\$ 81.483,83				R\$ 81.483,83	R\$ 81.483,83	R\$ 81.483,83	R\$ 81.483,83		100%	
10.1.8	Piso podotátil de aléna em borracha integrado 30x30cm, assentamento com argamassa (fornecimento e assentamento)	M2	27,90	R\$ 235,19	R\$ 6.561,76				R\$ 6.561,76	R\$ 6.561,76	R\$ 6.561,76	R\$ 6.561,76		100%	
10.1.9	Piso podotátil direcional em borracha integrado 30x30cm, assentamento com argamassa (fornecimento e assentamento)	M2	22,68	R\$ 235,19	R\$ 5.334,07				R\$ 5.334,07	R\$ 5.334,07	R\$ 5.334,07	R\$ 5.334,07		100%	
10.1.10	Rodapé vinílico h=5cm	M	191,30	R\$ 64,70	R\$ 12.377,20				R\$ 12.377,20	R\$ 12.377,20	R\$ 12.377,20	R\$ 12.377,20		100%	
10.1.11	Solteira em granito cinza andorinha, L=15cm, E=2cm	M	90,00	R\$ 118,86	R\$ 10.697,00		90,00	90,00	R\$ 10.697,00	R\$ 10.697,00	R\$ 10.697,00	R\$ 10.697,00		0%	
10.1.12	Solteira em granito cinza andorinha, L=30cm, E=2cm	M	1,77	R\$ 166,52	R\$ 294,75		1,77	1,77	R\$ 294,75	R\$ 294,75	R\$ 294,75	R\$ 0,00		0%	
10.2	PAVIMENTAÇÃO EXTERNA				R\$ 31.328,93										
10.2.1	Passeio em concreto desempenado com junta plástica a cada 1,20m, e=7cm	M2	345,98	R\$ 43,26	R\$ 14.966,80		242,19	242,19	R\$ 10.476,76	R\$ 10.476,76	R\$ 10.476,76	R\$ 4.490,04		30%	
10.2.2	Rampa de acesso em concreto não estrutural	M2	28,22	R\$ 60,35	R\$ 1.703,06		0,00	0,00	R\$ 1.703,06	R\$ 1.703,06	R\$ 1.703,06	R\$ 1.703,06		100%	
10.2.3	35MPa, assentadas sobre colchão de areia	M2	67,22	R\$ 71,79	R\$ 4.825,42				R\$ 4.825,42	R\$ 4.825,42	R\$ 4.825,42	R\$ 4.825,42		100%	
10.2.4	Piso tátil de aléna em placas pré-moldadas - 5MPa	M2	4,86	R\$ 141,19	R\$ 686,17				R\$ 686,17	R\$ 686,17	R\$ 686,17	R\$ 686,17		100%	
10.2.5	Piso tátil direcional em placas pré-moldadas - 5MPa	M2	8,64	R\$ 141,19	R\$ 1.219,86				R\$ 1.219,86	R\$ 1.219,86	R\$ 1.219,86	R\$ 1.219,86		100%	
10.2.6	Melo-fio (guia) de concreto pré-moldado, rejuntado com argamassa, incluindo escorvado e reaterro	M	23,10	R\$ 44,18	R\$ 1.020,51				R\$ 1.020,51	R\$ 1.020,51	R\$ 1.020,51	R\$ 1.020,51		100%	
10.2.7	Colchão de areia e=10cm	M2	7,60	R\$ 103,58	R\$ 787,22				R\$ 787,22	R\$ 787,22	R\$ 787,22	R\$ 787,22		100%	
10.2.8	Grama batatas em placas	M2	368,56	R\$ 16,60	R\$ 6.116,89				R\$ 6.116,89	R\$ 6.116,89	R\$ 6.116,89	R\$ 6.116,89		100%	
11	PAINTURA				R\$ 114.173,31										
11.1	Embrassamento de paredes internas com massa acrílica - 02 demãos	M2	2.028,45	R\$ 16,30	R\$ 33.071,09		405,69	405,69	R\$ 6.614,22	R\$ 6.614,22	R\$ 6.614,22	R\$ 26.456,87		80%	
11.2	Pinura em latex acrílico 02 demãos sobre paredes internas, externas	M2	2.715,32	R\$ 14,21	R\$ 38.578,79				R\$ 38.578,79	R\$ 38.578,79	R\$ 38.578,79	R\$ 38.578,79		100%	
11.3	Pinura em latex PVA 02 demãos sobre teto, incluído embrassamento	M2	498,03	R\$ 40,10	R\$ 19.971,00				R\$ 19.971,00	R\$ 19.971,00	R\$ 19.971,00	R\$ 19.971,00		100%	
11.4	Pinura em emalme sintético 02 demãos em esquadrias de madeira	M2	107,10	R\$ 15,45	R\$ 1.655,21				R\$ 1.655,21	R\$ 1.655,21	R\$ 1.655,21	R\$ 1.655,21		100%	
11.5	Pinura em emalme sintético 02 demãos em rodameo de madeira	M2	19,13	R\$ 10,29	R\$ 196,84				R\$ 196,84	R\$ 196,84	R\$ 196,84	R\$ 196,84		100%	
11.6	Pinura epoxi - 01 demãos	M2	172,17	R\$ 120,23	R\$ 20.700,38				R\$ 20.700,38	R\$ 20.700,38	R\$ 20.700,38	R\$ 20.700,38		100%	
12	INSTALAÇÕES HIDRÁULICA				R\$ 52.571,95										
12.1	TUBULAÇÕES E CONEXÕES DE PVC RÍGIDO				R\$ 45.057,19										
12.1.1	Tubo PVC soldável Ø 20 mm, fornecimento e instalação	M	36,78	R\$ 17,22	R\$ 633,44	18,39	18,39	36,78	R\$ 316,72	R\$ 316,72	R\$ 316,72	R\$ 633,44		0%	
12.1.2	Tubo PVC soldável Ø 25 mm, fornecimento e instalação	M	275,11	R\$ 19,85	R\$ 5.460,17	137,56	137,56	275,11	R\$ 2.730,09	R\$ 2.730,09	R\$ 2.730,09	R\$ 5.460,17		0%	
12.1.3	Tubo PVC soldável Ø 32 mm, fornecimento e instalação	M	16,43	R\$ 27,89	R\$ 458,19	8,22	8,22	16,43	R\$ 229,10	R\$ 229,08	R\$ 229,08	R\$ 458,19		0%	
12.1.4	Tubo PVC soldável Ø 40 mm, fornecimento e instalação	M	115,77	R\$ 27,09	R\$ 3.136,55	57,89	57,89	115,77	R\$ 1.568,28	R\$ 1.568,27	R\$ 1.568,27	R\$ 3.136,55		0%	
12.1.5	Tubo PVC soldável Ø 50 mm, fornecimento e instalação	M	42,95	R\$ 28,39	R\$ 1.219,17	21,48	21,48	42,95	R\$ 609,58	R\$ 609,59	R\$ 609,59	R\$ 1.219,17		0%	
12.1.6	Tubo PVC soldável Ø 75mm, fornecimento e instalação	M	50,33	R\$ 46,34	R\$ 2.332,50	25,17	25,17	50,33	R\$ 1.166,25	R\$ 1.166,25	R\$ 1.166,25	R\$ 2.332,50		0%	
12.1.7	Tubo PVC soldável Ø 85mm, fornecimento e instalação	M	94,74	R\$ 63,93	R\$ 6.056,67	47,37	47,37	94,74	R\$ 3.028,34	R\$ 3.028,33	R\$ 3.028,33	R\$ 6.056,67		0%	
12.1.8	Tubo PVC soldável Ø 110mm, fornecimento e instalação	M	46,40	R\$ 114,84	R\$ 5.328,39	23,20	23,20	46,40	R\$ 2.664,19	R\$ 2.664,20	R\$ 2.664,20	R\$ 5.328,39		0%	

PREFEITURA MUNICIPAL DE CHAPADINHA - MA  
 OBRAS/SERV: Contratação de empresa especializada em serviços de engenharia para conclusão da construção da Creche tipo I, padrão FNDE do Bairro Residencial de José de Sousa Almeida II em Chapadinha/MA  
 LOCAL: CHAPADINHA - MA  
 CONCORRENCIA 025/2024  
 CONTRATO N°: 0296/2024  
 EMPRESA: IDL EMPREENDIMENTOS LTDA  
 CNPJ: 00.513.233/0001 - 98  
 B.D.I: 31,25%



MEÇÃO: QUINTA  
 Data: 24/08/2025  
 Período: 30/04 a 24/06

PLANILHA DE MEDIÇÃO

ITEM	DESCRIÇÃO	UND	QUANT.	VALOR UNIT.	TOTAL	QUANTIDADES			FINANCEIRO			SALDO	
						Acumulado Anterior	Medido no Período	Acumulado Total	Acumulado Anterior	Medido no Período	Acumulado Total	Saldo	%
12.1.9	Adaptador soldanel com flange livre para caixa d'água - 100mm - 4"	UN	4,00	R\$ 283,97	R\$ 1.135,86	2,00	2,00	4,00	R\$ 567,93	R\$ 567,93	R\$ 1.135,86	R\$ -	0%
12.1.10	Adaptador soldanel com flange livre para caixa d'água - 85mm - 3"	UN	4,00	R\$ 320,52	R\$ 1.282,10	2,00	2,00	4,00	R\$ 641,05	R\$ 641,05	R\$ 1.282,10	R\$ -	0%
12.1.11	Adaptador soldanel com flange livre para caixa d'água - 20mm - 1/2"	UN	1,00	R\$ 16,93	R\$ 16,93	1,00	0,00	1,00	R\$ 16,93	R\$ -	R\$ 16,93	R\$ -	0%
12.1.12	Adaptador sol. curto com bolsa-roscas para registro - 110mm - 4"	UN	4,00	R\$ 36,85	R\$ 147,39	2,00	2,00	4,00	R\$ 73,69	R\$ 73,70	R\$ 147,39	R\$ -	0%
12.1.13	Adaptador sol. curto com bolsa-roscas para registro - 20mm - 1/2"	UN	3,00	R\$ 4,69	R\$ 14,06	3,00	0,00	3,00	R\$ 14,06	R\$ -	R\$ 14,06	R\$ -	0%
12.1.14	Adaptador sol. curto com bolsa-roscas para registro - 25mm - 3/4"	UN	81,00	R\$ 2,91	R\$ 235,80	40,00	41,00	81,00	R\$ 116,44	R\$ 119,36	R\$ 235,80	R\$ -	0%
12.1.15	Adaptador sol. curto com bolsa-roscas para registro - 32mm - 1"	UN	2,00	R\$ 4,46	R\$ 8,93	2,00	0,00	2,00	R\$ 8,93	R\$ -	R\$ 8,93	R\$ -	0%
12.1.16	Adaptador sol. curto com bolsa-roscas para registro - 50mm - 1 1/2"	UN	36,00	R\$ 9,42	R\$ 339,21	18,00	18,00	36,00	R\$ 169,61	R\$ 169,60	R\$ 339,21	R\$ -	0%
12.1.17	Adaptador sol. curto com bolsa-roscas para registro - 60mm - 2"	UN	16,00	R\$ 17,30	R\$ 276,86	8,00	8,00	16,00	R\$ 138,43	R\$ 138,43	R\$ 276,86	R\$ -	0%
12.1.18	Adaptador sol. curto com bolsa-roscas para registro - 75mm - 2 1/2"	UN	4,00	R\$ 29,27	R\$ 117,07	2,00	2,00	4,00	R\$ 58,54	R\$ 58,53	R\$ 117,07	R\$ -	0%
12.1.19	Adaptador sol. curto com bolsa-roscas para registro - 85mm - 3"	UN	4,00	R\$ 39,11	R\$ 156,45	2,00	2,00	4,00	R\$ 78,22	R\$ 78,23	R\$ 156,45	R\$ -	0%
12.1.20	Bucha de redução sold. curta 32mm - 25mm, fornecimento e instalação	UN	1,00	R\$ 7,66	R\$ 7,66	1,00	0,00	1,00	R\$ 7,66	R\$ -	R\$ 7,66	R\$ -	0%
12.1.21	Bucha de redução sold. curta 60mm - 50mm, fornecimento e instalação	UN	24,00	R\$ 24,42	R\$ 586,06	12,00	12,00	24,00	R\$ 293,03	R\$ 293,03	R\$ 586,06	R\$ -	0%
12.1.22	BUCHA REDUÇÃO PVC ROSC. D=2 1/2"X2 (75X60mm)	UN	3,00	R\$ 42,85	R\$ 128,55	3,00	0,00	3,00	R\$ 128,55	R\$ -	R\$ 128,55	R\$ -	0%
12.1.23	Bucha de redução sold. curta 85mm - 75mm, fornecimento e instalação	UN	7,00	R\$ 47,03	R\$ 329,23	3,00	4,00	7,00	R\$ 141,10	R\$ 188,13	R\$ 329,23	R\$ -	0%
12.1.24	Bucha de redução sold. curta 110mm - 85mm, fornecimento e instalação	UN	2,00	R\$ 108,06	R\$ 216,12	2,00	0,00	2,00	R\$ 216,12	R\$ -	R\$ 216,12	R\$ -	0%
12.1.25	Bucha de redução sold. longa 50mm-25mm, fornecimento e instalação	UN	30,00	R\$ 13,98	R\$ 419,43	15,00	15,00	30,00	R\$ 209,72	R\$ 209,71	R\$ 419,43	R\$ -	0%
12.1.26	Bucha de redução sold. longa 50mm-32mm, fornecimento e instalação	UN	2,00	R\$ 15,43	R\$ 30,86	2,00	0,00	2,00	R\$ 30,86	R\$ -	R\$ 30,86	R\$ -	0%
12.1.27	Bucha de redução sold. longa 60mm-25mm, fornecimento e instalação	UN	5,00	R\$ 22,16	R\$ 110,82	5,00	0,00	5,00	R\$ 110,82	R\$ -	R\$ 110,82	R\$ -	0%
12.1.28	Bucha de redução sold. longa 75mm-50mm, fornecimento e instalação	UN	15,00	R\$ 35,87	R\$ 538,12	5,00	10,00	15,00	R\$ 179,37	R\$ 358,75	R\$ 538,12	R\$ -	0%
12.1.29	Bucha de redução sold. longa 85mm-60mm, fornecimento e instalação	UN	4,00	R\$ 34,42	R\$ 137,69	2,00	2,00	4,00	R\$ 68,85	R\$ 68,84	R\$ 137,69	R\$ -	0%
12.1.30	Joelho 45 soldável - 25mm, fornecimento e instalação	UN	6,00	R\$ 5,18	R\$ 31,08	3,00	3,00	6,00	R\$ 15,54	R\$ 15,54	R\$ 31,08	R\$ -	0%
12.1.31	Joelho 45 soldável - 32mm, fornecimento e instalação	UN	2,00	R\$ 8,74	R\$ 17,47	1,00	1,00	2,00	R\$ 8,74	R\$ 8,73	R\$ 17,47	R\$ -	0%
12.1.32	Joelho 45 soldável - 50mm, fornecimento e instalação	UN	2,00	R\$ 14,74	R\$ 29,49	1,00	1,00	2,00	R\$ 14,74	R\$ 14,75	R\$ 29,49	R\$ -	0%
12.1.33	Joelho 45 soldável - 75mm, fornecimento e instalação	UN	2,00	R\$ 77,09	R\$ 154,19	1,00	1,00	2,00	R\$ 77,09	R\$ 77,10	R\$ 154,19	R\$ -	0%
12.1.34	Joelho 45 soldável - 85mm, fornecimento e instalação	UN	2,00	R\$ 94,37	R\$ 188,73	1,00	1,00	2,00	R\$ 94,37	R\$ 94,36	R\$ 188,73	R\$ -	0%
12.1.35	Joelho 90 soldável - 20mm, fornecimento e instalação	UN	3,00	R\$ 6,50	R\$ 19,50	3,00	0,00	3,00	R\$ 19,50	R\$ -	R\$ 19,50	R\$ -	0%
12.1.36	Joelho 90 soldável - 25mm, fornecimento e instalação	UN	151,00	R\$ 7,07	R\$ 1.067,29	80,00	71,00	151,00	R\$ 565,45	R\$ 501,84	R\$ 1.067,29	R\$ -	0%
12.1.37	Joelho 90 soldável - 32mm, fornecimento e instalação	UN	3,00	R\$ 10,90	R\$ 32,69	3,00	0,00	3,00	R\$ 32,69	R\$ -	R\$ 32,69	R\$ -	0%
12.1.38	Joelho 90 soldável - 50mm, fornecimento e instalação	UN	20,00	R\$ 12,23	R\$ 244,65	10,00	10,00	20,00	R\$ 122,33	R\$ 122,32	R\$ 244,65	R\$ -	0%

PREFEITURA MUNICIPAL DE CHAPADINHA - MA  
 OBRA/SERV: Contratação de empresa especializada em serviços de engenharia para conclusão da construção da Creche tipo I, padrão FNDE do Bairro Residencial de José de Sousa Almeida II em Chapadinha/MA



LOCAL: CHAPADINHA - MA  
 CONCORRENCIA 025/2024  
 CONTRATO N° 0296/2024  
 EMPRESA: IDL EMPREENDIMENTOS LTDA  
 CNPJ: 00.513.233/0001 - 98  
 B.D.I: 31,25%

MEDIÇÃO: QUINTA  
 Data: 24/08/2025  
 Período: 30/04 a 24/06

ITEM	DESCRIÇÃO	UND	QUANT.	VALOR UNIT.	TOTAL	QUANTIDADES			FINANCEIRO			SALDO	
						Acumulado Anterior	Medido no Período	Acumulado Total	Acumulado Anterior	Medido no Período	Acumulado Total	Saldo	%
12.1.39	Joelho 90 soldável - 60mm, fornecimento e instalação	UN	11,00	R\$ 37,92	R\$ 417,15	5,00	6,00	11,00	R\$ 189,61	R\$ 227,54	R\$ 417,15	R\$ -	0%
12.1.40	Joelho 90 soldável - 75mm, fornecimento e instalação	UN	2,00	R\$ 116,04	R\$ 232,07	1,00	1,00	2,00	R\$ 116,04	R\$ 116,03	R\$ 232,07	R\$ -	0%
12.1.41	Joelho 90 soldável - 85mm, fornecimento e instalação	UN	10,00	R\$ 116,04	R\$ 1.160,37	5,00	5,00	10,00	R\$ 580,18	R\$ 580,18	R\$ 1.160,37	R\$ -	0%
12.1.42	Joelho 90 soldável - 110mm, fornecimento e instalação	UN	7,00	R\$ 32,54	R\$ 227,78	7,00	0,00	7,00	R\$ 227,78	R\$ -	R\$ 227,78	R\$ -	0%
12.1.43	Joelho de redução 90° soldável 32mm-25mm, fornecimento e instalação	UN	3,00	R\$ 26,45	R\$ 79,35	3,00	0,00	3,00	R\$ 79,35	R\$ -	R\$ 79,35	R\$ -	0%
12.1.44	Joelho 90 soldável com rosca 20mm - 1/2", fornecimento e instalação	UN	5,00	R\$ 8,28	R\$ 41,41	2,00	3,00	5,00	R\$ 16,57	R\$ 24,84	R\$ 41,41	R\$ -	0%
12.1.45	Joelho 90° soldável com bucha de latão - 25mm - 3/4", fornecimento e instalação	UN	7,00	R\$ 11,42	R\$ 79,91	3,00	4,00	7,00	R\$ 34,25	R\$ 45,66	R\$ 79,91	R\$ -	0%
12.1.46	Joelho de redução 90° soldável com bucha latão - 25mm - 1/2", fornecimento e instalação	UN	88,00	R\$ 26,45	R\$ 2.327,48	44,00	44,00	88,00	R\$ 1.163,74	R\$ 1.163,74	R\$ 2.327,48	R\$ -	0%
12.1.47	Luva soldável com rosca 25mm - 3/4"	UN	15,00	R\$ 5,34	R\$ 80,06	10,00	5,00	15,00	R\$ 53,38	R\$ 26,68	R\$ 80,06	R\$ -	0%
12.1.48	Luva de redução soldável com bucha latão - 25mm - 1/2", fornecimento e instalação	UN	14,00	R\$ 10,74	R\$ 150,32	7,00	7,00	14,00	R\$ 75,16	R\$ 75,16	R\$ 150,32	R\$ -	0%
12.1.49	Tê 90 soldável - 25mm, fornecimento e instalação	UN	37,00	R\$ 10,68	R\$ 395,04	20,00	17,00	37,00	R\$ 213,53	R\$ 181,51	R\$ 395,04	R\$ -	0%
12.1.50	Tê 90 soldável - 32mm, fornecimento e instalação	UN	1,00	R\$ 14,24	R\$ 14,24	1,00	0,00	1,00	R\$ 14,24	R\$ -	R\$ 14,24	R\$ -	0%
12.1.51	Tê 90 soldável - 50mm, fornecimento e instalação	UN	13,00	R\$ 19,66	R\$ 255,54	6,00	7,00	13,00	R\$ 117,94	R\$ 137,60	R\$ 255,54	R\$ -	0%
12.1.52	Tê 90 soldável - 60mm, fornecimento e instalação	UN	12,00	R\$ 43,33	R\$ 519,99	6,00	6,00	12,00	R\$ 260,00	R\$ 259,99	R\$ 519,99	R\$ -	0%
12.1.53	Tê 90 soldável - 75mm, fornecimento e instalação	UN	3,00	R\$ 41,67	R\$ 125,01	3,00	0,00	3,00	R\$ 125,01	R\$ -	R\$ 125,01	R\$ -	0%
12.1.54	Tê 90 soldável - 85mm, fornecimento e instalação	UN	9,00	R\$ 41,67	R\$ 375,04	5,00	4,00	9,00	R\$ 208,56	R\$ 166,68	R\$ 375,04	R\$ -	0%
12.1.55	Tê 90 soldável - 110mm, fornecimento e instalação	UN	2,00	R\$ 57,98	R\$ 115,96	1,00	1,00	2,00	R\$ 57,98	R\$ 57,98	R\$ 115,96	R\$ -	0%
12.1.56	Tê de redução 90 soldável - 32mm - 25mm, fornecimento e instalação	UN	3,00	R\$ 12,39	R\$ 37,17	3,00	0,00	3,00	R\$ 37,17	R\$ -	R\$ 37,17	R\$ -	0%
12.1.57	Tê de redução 90 soldável - 50mm - 25mm, fornecimento e instalação	UN	28,00	R\$ 17,73	R\$ 496,35	14,00	14,00	28,00	R\$ 248,18	R\$ 248,17	R\$ 496,35	R\$ -	0%
12.1.58	Tê de redução 90 soldável - 50mm - 32mm, fornecimento e instalação	UN	1,00	R\$ 27,03	R\$ 27,03	1,00	0,00	1,00	R\$ 27,03	R\$ -	R\$ 27,03	R\$ -	0%
12.1.59	Tê de redução 90 soldável - 75mm - 50mm, fornecimento e instalação	UN	11,00	R\$ 55,84	R\$ 614,25	5,00	6,00	11,00	R\$ 279,20	R\$ 335,05	R\$ 614,25	R\$ -	0%
12.1.60	Tê de redução 90 soldável - 75mm - 60mm, fornecimento e instalação	UN	5,00	R\$ 55,84	R\$ 279,20	5,00	0,00	5,00	R\$ 279,20	R\$ -	R\$ 279,20	R\$ -	0%
12.1.61	Tê de redução 90 soldável - 85mm - 60mm, fornecimento e instalação	UN	5,00	R\$ 114,44	R\$ 572,18	5,00	0,00	5,00	R\$ 572,18	R\$ -	R\$ 572,18	R\$ -	0%
12.1.62	Tê de redução 90 soldável - 85mm - 75mm, fornecimento e instalação	UN	2,00	R\$ 114,44	R\$ 228,87	2,00	0,00	2,00	R\$ 228,87	R\$ -	R\$ 228,87	R\$ -	0%
12.1.63	Tê redução 90° soldável com bucha latão B central - 25mm - 1/2", fornecimento e instalação	UN	20,00	R\$ 16,63	R\$ 332,60	10,00	10,00	20,00	R\$ 166,30	R\$ 166,30	R\$ 332,60	R\$ -	0%
12.1.64	Tê soldável com bucha latão bolca central - 25mm - 3/4", fornecimento e instalação	UN	3,00	R\$ 19,79	R\$ 59,36	3,00	0,00	3,00	R\$ 59,36	R\$ -	R\$ 59,36	R\$ -	0%
12.1.65	Tê soldável com rosca bolca central - 20mm - 1/2"	UN	1,00	R\$ 9,78	R\$ 9,78	1,00	0,00	1,00	R\$ 9,78	R\$ -	R\$ 9,78	R\$ -	0%
12.1.66	Tubo de descarga VDE 38mm, fornecimento e instalação	M2	26,00	R\$ 33,57	R\$ 872,69	13,00	13,00	26,00	R\$ 436,53	R\$ 436,34	R\$ 872,69	R\$ -	0%
12.1.67	Tubo de ligação latão cromado com campola para vaso sanitário, fornecimento e instalação	un	26,00	R\$ 87,91	R\$ 2.285,62	13,00	13,00	26,00	R\$ 1.142,81	R\$ 1.142,81	R\$ 2.285,62	R\$ -	0%
12.2	TUBULAÇÕES E CONEXÕES - METAIS				R\$ 7.514,16						R\$ 7.514,16		
12.2.1	Registro de esfera 1/2" fornecimento e instalação	UN	1,00	R\$ 37,06	R\$ 37,06	-	-	-	R\$ -	R\$ -	R\$ 37,06	R\$ -	100%
12.2.2	Registro de gaveta com campola cromada - 1/2", fornecimento e instalação	UN	1,00	R\$ 136,48	R\$ 136,48	-	-	-	R\$ -	R\$ -	R\$ 136,48	R\$ -	100%

ITEM	DESCRIÇÃO	UNID	QUANT.	VALOR UNIT.	TOTAL	QUANTIDADES			FINANCEIRO			SALDO	
						Acumulado Anterior	Medido no Período	Acumulado Total	Acumulado Anterior	Medido no Período	Acumulado Total	Saldo	%
12.2.3	Registro esfera borboleta bruto PVC - 1/2", fornecimento e instalação	UN	1,00	R\$ 23,23	R\$ 23,23	-	-	-	R\$	R\$	R\$	R\$ 23,23	100%
12.2.4	Registro bruto de gaveta 2", fornecimento e instalação	UN	8,00	R\$ 104,63	R\$ 837,05	-	-	-	R\$	R\$	R\$	R\$ 837,05	100%
12.2.5	Registro bruto de gaveta 2 1/2"	UN	2,00	R\$ 236,63	R\$ 473,26	-	-	-	R\$	R\$	R\$	R\$ 473,26	100%
12.2.6	Registro bruto de gaveta 3", fornecimento e instalação	UN	2,00	R\$ 290,11	R\$ 580,22	-	-	-	R\$	R\$	R\$	R\$ 580,22	100%
12.2.7	Registro bruto de gaveta 3/4", fornecimento e instalação	UN	2,00	R\$ 76,44	R\$ 152,88	-	-	-	R\$	R\$	R\$	R\$ 152,88	100%
12.2.8	Registro bruto de gaveta 4", fornecimento e instalação	UN	2,00	R\$ 584,84	R\$ 1.169,68	-	-	-	R\$	R\$	R\$	R\$ 1.169,68	100%
12.2.9	Registro de gaveta com canopla cromada 1", fornecimento e instalação	UN	1,00	R\$ 89,77	R\$ 89,77	-	-	-	R\$	R\$	R\$	R\$ 89,77	100%
12.2.10	Registro de gaveta com canopla cromada 1 1/2", fornecimento e instalação	UN	5,00	R\$ 136,48	R\$ 682,38	-	-	-	R\$	R\$	R\$	R\$ 682,38	100%
12.2.11	Registro de gaveta com canopla cromada 3/4", fornecimento e instalação	UN	31,00	R\$ 76,44	R\$ 2.369,57	-	-	-	R\$	R\$	R\$	R\$ 2.369,57	100%
12.2.12	Registro de pressão com canopla cromada 3/4", fornecimento e instalação	UN	15,00	R\$ 64,17	R\$ 962,58	-	-	-	R\$	R\$	R\$	R\$ 962,58	100%
13	DRENAGEM DE ÁGUAS PLUVIAIS				R\$ 29.560,18				R\$ 8.839,28	R\$ 19.733,79	R\$ 28.633,07	R\$ 927,11	
13.1	TUBULAÇÕES E CONEXÕES DE PVC				R\$ 17.601,89				R\$ 5.529,93	R\$ 12.071,96	R\$ 17.601,89	R\$ -	
13.1.1	Tubo de PVC Ø100mm	M	237,27	R\$ 29,46	R\$ 6.989,47	118,64	118,64	237,27	R\$ 3.494,73	R\$ 3.494,74	R\$ 6.989,47	R\$ -	0%
13.1.2	Tubo de PVC Ø150mm, fornecimento e instalação	M	107,14	R\$ 61,06	R\$ 6.542,01	-	107,14	107,14	R\$ -	R\$ 6.542,01	R\$ 6.542,01	R\$ -	0%
13.1.3	Curva curta 90 - 100mm, fornecimento e instalação	UN	52,00	R\$ 40,52	R\$ 2.107,08	26,00	26,00	52,00	R\$ 1.053,54	R\$ 1.053,54	R\$ 2.107,08	R\$ -	0%
13.1.4	Joelho 45 - 100mm, fornecimento e instalação	UN	26,00	R\$ 41,72	R\$ 1.084,67	13,00	13,00	26,00	R\$ 542,34	R\$ 542,33	R\$ 1.084,67	R\$ -	0%
13.1.5	Joelho 90 - 100mm, fornecimento e instalação	UN	4,00	R\$ 40,40	R\$ 161,60	2,00	2,00	4,00	R\$ 80,80	R\$ 80,80	R\$ 161,60	R\$ -	0%
13.1.6	Tê sanitário - 100mm - 100mm, fornecimento e instalação	UN	4,00	R\$ 71,39	R\$ 285,55	2,00	2,00	4,00	R\$ 142,77	R\$ 142,78	R\$ 285,55	R\$ -	0%
13.1.7	Junção simples - 100mm - 100mm, fornecimento e instalação	UN	6,00	R\$ 71,92	R\$ 431,51	3,00	3,00	6,00	R\$ 215,75	R\$ 215,76	R\$ 431,51	R\$ -	0%
13.2	ACESSÓRIOS				R\$ 11.958,29				R\$ 3.309,35	R\$ 7.721,83	R\$ 11.031,18	R\$ 927,11	
13.2.1	Rolo hemisférico (formato abaxi) de ferro fundido, Ø100mm	UN	24,00	R\$ 38,63	R\$ 927,11	-	-	-	R\$ -	R\$ -	R\$ -	R\$ 927,11	100%
13.2.2	Caixa de areia sem grelha 80x80cm	UN	20,00	R\$ 51,56	R\$ 1.101,18	6,00	14,00	20,00	R\$ 3.309,35	R\$ 7.721,83	R\$ 1.101,18	R\$ 0,00	0%
14	INSTALAÇÃO SANITÁRIA				R\$ 64.099,31				R\$ 45.747,49	R\$ -	R\$ 45.747,49	R\$ 18.351,82	
14.1	Tubo de PVC rígido 100mm, fornec. e instalação	M	213,06	R\$ 34,72	R\$ 7.397,50	213,06	213,06	213,06	R\$ 7.397,50	R\$ -	R\$ 7.397,50	R\$ -	0%
14.2	Tubo de PVC rígido 40mm, fornec. e instalação	M	125,81	R\$ 19,47	R\$ 2.449,11	125,81	125,81	125,81	R\$ 2.449,11	R\$ -	R\$ 2.449,11	R\$ -	0%
14.3	Tubo de PVC rígido 50mm, fornec. e instalação	M	136,81	R\$ 17,71	R\$ 2.423,16	136,81	136,81	136,81	R\$ 2.423,16	R\$ -	R\$ 2.423,16	R\$ -	0%
14.4	Tubo de PVC rígido 75mm, fornec. e instalação	M	92,42	R\$ 32,84	R\$ 3.035,44	92,42	92,42	92,42	R\$ 3.035,44	R\$ -	R\$ 3.035,44	R\$ -	0%
14.5	Tubo de PVC rígido 150mm, fornec. e instalação	M	37,60	R\$ 51,29	R\$ 1.928,33	37,60	37,60	37,60	R\$ 1.928,33	R\$ -	R\$ 1.928,33	R\$ -	0%
14.6	Bucha de vedação PVC longa 50mm-40mm	UN	37,00	R\$ 10,03	R\$ 370,97	37,00	37,00	37,00	R\$ 370,97	R\$ -	R\$ 370,97	R\$ -	0%
14.7	Curva PVC 90° curta - 40mm - fornecimento e instalação	UN	97,00	R\$ 11,77	R\$ 1.141,62	97,00	97,00	97,00	R\$ 1.141,62	R\$ -	R\$ 1.141,62	R\$ -	0%
14.8	Curva PVC 90° curta - 75mm - fornecimento e instalação	UN	23,00	R\$ 65,60	R\$ 1.508,84	23,00	23,00	23,00	R\$ 1.508,84	R\$ -	R\$ 1.508,84	R\$ -	0%
14.9	Joelho PVC 45° 100mm - fornecimento e instalação	UN	7,00	R\$ 26,06	R\$ 182,45	7,00	7,00	7,00	R\$ 182,45	R\$ -	R\$ 182,45	R\$ -	0%
14.10	Joelho PVC 45° 75mm - fornecimento e instalação	UN	4,00	R\$ 21,81	R\$ 87,25	4,00	4,00	4,00	R\$ 87,25	R\$ -	R\$ 87,25	R\$ -	0%
14.11	Joelho PVC 45° 50mm - fornecimento e instalação	UN	62,00	R\$ 14,85	R\$ 920,51	62,00	62,00	62,00	R\$ 920,51	R\$ -	R\$ 920,51	R\$ -	0%
14.12	Joelho PVC 45° 40mm - fornecimento e instalação	UN	49,00	R\$ 9,43	R\$ 462,03	49,00	49,00	49,00	R\$ 462,03	R\$ -	R\$ 462,03	R\$ -	0%
14.13	Joelho PVC 90° 100mm - fornecimento e instalação	UN	26,00	R\$ 25,87	R\$ 672,70	26,00	26,00	26,00	R\$ 672,70	R\$ -	R\$ 672,70	R\$ -	0%
14.14	Joelho PVC 90° 75mm - fornecimento e instalação	UN	35,00	R\$ 27,20	R\$ 952,03	35,00	35,00	35,00	R\$ 952,03	R\$ -	R\$ 952,03	R\$ -	0%
14.15	Joelho PVC 90° 50mm - fornecimento e instalação	UN	3,00	R\$ 14,09	R\$ 42,28	3,00	3,00	3,00	R\$ 42,28	R\$ -	R\$ 42,28	R\$ -	0%
14.16	Joelho PVC 90° 40mm - fornecimento e instalação	UN	19,00	R\$ 9,23	R\$ 175,36	19,00	19,00	19,00	R\$ 175,36	R\$ -	R\$ 175,36	R\$ -	0%
14.17	Joelho PVC 90° com anel para seguro secundário - 40mm - 1 1/2" - fornecimento e instalação	UN	65,00	R\$ 9,23	R\$ 599,90	65,00	65,00	65,00	R\$ 599,90	R\$ -	R\$ 599,90	R\$ -	0%
14.18	Junção PVC simples 100mm-50mm - fornecimento e instalação	UN	25,00	R\$ 83,69	R\$ 2.092,13	25,00	25,00	25,00	R\$ 2.092,13	R\$ -	R\$ 2.092,13	R\$ -	0%
14.19	Junção PVC simples 100mm-75mm - fornecimento e instalação	UN	2,00	R\$ 83,69	R\$ 167,37	2,00	2,00	2,00	R\$ 167,37	R\$ -	R\$ 167,37	R\$ -	0%
14.20	Junção PVC simples 100mm-100mm - fornecimento e instalação	UN	19,00	R\$ 80,98	R\$ 1.538,71	19,00	19,00	19,00	R\$ 1.538,71	R\$ -	R\$ 1.538,71	R\$ -	0%

**PREFEITURA MUNICIPAL DE CHAPADINHA - MA**

**OBRA/SERVIÇO:** Contratação de empresa especializada em serviços de engenharia para conclusão da construção da Creche tipo I, padrão FNDE do Bairro Residencial de José de Sousa Almeida II em Chapadinha/MA

**LOCAL:** CHAPADINHA - MA

**CONCORRÊNCIA 025/2024**

**CONTRATO Nº:** 0296/2024

**EMPRESA:** IDL EMPREENDIMENTOS LTDA

**CNPJ:** 00.513.233/0001 - 98

**B.D.I.:** 31,25%



**MEDICÃO:** QUINTA

**Data:** 24/08/2025

**Período:** 30/04 a 24/08

**PLANILHA DE MEDIÇÃO**

ITEM	DESCRIÇÃO	UND	QUANT.	VALOR UNIT.	TOTAL	QUANTIDADES			FINANCEIRO			SALDO	
						Acumulado Anterior	Medido no Período	Acumulado Total	Acumulado Anterior	Medido no Período	Acumulado Total	Saldo	%
14.21	Junção PVC simples 75mm-50mm - fornecimento e instalação	UN	5,00	R\$ 55,09	R\$ 275,47	5,00	5,00	5,00	R\$ 275,47	R\$ -	R\$ 275,47	R\$ -	0%
14.22	Junção PVC simples 75mm-75mm - fornecimento e instalação	UN	2,00	R\$ 55,09	R\$ 110,19	2,00	2,00	2,00	R\$ 110,19	R\$ -	R\$ 110,19	R\$ -	0%
14.23	Redução excêntrica PVC 100mm-50mm - fornecimento e instalação	UN	6,00	R\$ 29,18	R\$ 175,08	6,00	6,00	6,00	R\$ 175,08	R\$ -	R\$ 175,08	R\$ -	0%
14.24	Redução excêntrica PVC 75mm-50mm - fornecimento e instalação	UN	5,00	R\$ 17,64	R\$ 88,22	5,00	5,00	5,00	R\$ 88,22	R\$ -	R\$ 88,22	R\$ -	0%
14.25	Tê PVC 45° - 40mm - fornecimento e instalação	UN	1,00	R\$ 17,89	R\$ 17,89	1,00	1,00	1,00	R\$ 17,89	R\$ -	R\$ 17,89	R\$ -	0%
14.26	Tê PVC 90° - 40mm - fornecimento e instalação	UN	19,00	R\$ 17,89	R\$ 339,91	19,00	19,00	19,00	R\$ 339,91	R\$ -	R\$ 339,91	R\$ -	0%
14.27	Tê PVC sanitário 100mm-50mm - fornecimento e instalação	UN	11,00	R\$ 75,01	R\$ 825,15	11,00	11,00	11,00	R\$ 825,15	R\$ -	R\$ 825,15	R\$ -	0%
14.28	Tê PVC sanitário 100mm-75mm - fornecimento e instalação	UN	20,00	R\$ 75,01	R\$ 1.500,27	20,00	20,00	20,00	R\$ 1.500,27	R\$ -	R\$ 1.500,27	R\$ -	0%
14.29	Tê PVC sanitário 150mm-100mm - fornecimento e instalação	UN	2,00	R\$ 140,41	R\$ 280,82	2,00	2,00	2,00	R\$ 280,82	R\$ -	R\$ 280,82	R\$ -	0%
14.30	Tê PVC sanitário 50mm-50mm - fornecimento e instalação	UN	19,00	R\$ 22,76	R\$ 432,43	19,00	19,00	19,00	R\$ 432,43	R\$ -	R\$ 432,43	R\$ -	0%
14.31	Tê PVC sanitário 75mm-75mm - fornecimento e instalação	UN	4,00	R\$ 47,78	R\$ 191,14	4,00	4,00	4,00	R\$ 191,14	R\$ -	R\$ 191,14	R\$ -	0%
14.32	Caixa sfonada 150x150x50mm	UN	19,00	R\$ 47,99	R\$ 911,86	19,00	19,00	19,00	R\$ 911,86	R\$ -	R\$ 911,86	R\$ -	0%
14.33	Caixa sfonada 150x150x75mm	UN	1,00	R\$ 102,74	R\$ 102,74	1,00	1,00	1,00	R\$ 102,74	R\$ -	R\$ 102,74	R\$ -	0%
14.34	Caixa de inspeção 60x60cm	UN	7,00	R\$ 189,99	R\$ 1.329,91	7,00	7,00	7,00	R\$ 1.329,91	R\$ -	R\$ 1.329,91	R\$ -	0%
14.36	Caixa de passagem modular DN 30cm	UN	1,00	R\$ 423,44	R\$ 423,44	1,00	1,00	1,00	R\$ 423,44	R\$ -	R\$ 423,44	R\$ -	0%
14.37	Relo sfonado, PVC 100x100x40mm	UN	30,00	R\$ 17,60	R\$ 528,01	30,00	30,00	30,00	R\$ 528,01	R\$ -	R\$ 528,01	R\$ -	0%
14.38	Terminal de Ventilação 50mm	UN	39,00	R\$ 17,71	R\$ 690,76	39,00	39,00	39,00	R\$ 690,76	R\$ -	R\$ 690,76	R\$ -	0%
14.39	Sumidouro em alvenaria 2,40 x 2,40 m	UN	1,00	R\$ 7.867,75	R\$ 7.867,75	1,00	1,00	1,00	R\$ 7.867,75	R\$ -	R\$ 7.867,75	R\$ -	0%
14.40	Fossa séptica 2,30 x 2,30 m	UN	1,00	R\$ 10.484,07	R\$ 10.484,07	1,00	1,00	1,00	R\$ 10.484,07	R\$ -	R\$ 10.484,07	R\$ -	0%
<b>15</b>	<b>LOÇAS E METAS</b>			<b>R\$</b>	<b>90.769,94</b>				<b>R\$</b>	<b>-</b>	<b>R\$</b>	<b>90.769,94</b>	<b>100%</b>
15.1	Bacia Sanitária Vogue Plus, Linha Conforto com abertura, cor Branco Gelo, código P. 51, DECA, ou equivalente P. de descarga, com acessórios, bolsa de borracha para ligaco, tubo pvc ligaco - fornecimento e instalação	UN	2,00	R\$ 1.201,19	R\$ 2.402,37	-	-	-	R\$ -	R\$ -	R\$ 2.402,37	R\$ -	100%
15.2	Bacia Sanitária Convencional, código Izy P. 11, DECA, ou equivalente fornecimento e instalação	UN	4,00	R\$ 315,16	R\$ 1.260,64	-	-	-	R\$ -	R\$ -	R\$ 1.260,64	R\$ -	100%
15.3	Bacia Sanitária Convencional, código Izy P. 11, DECA, ou equivalente com acessórios- fornecimento e instalação	UN	20,00	R\$ 570,36	R\$ 11.407,28	-	-	-	R\$ -	R\$ -	R\$ 11.407,28	R\$ -	100%
15.4	Valvula de descarga 1 1/2", com registro, acabamento em metal cromado - fornecimento e instalação	UN	26,00	R\$ 381,86	R\$ 9.928,39	-	-	-	R\$ -	R\$ -	R\$ 9.928,39	R\$ -	100%
15.5	Cuba de Embuhr Oval cor Branco Gelo, código L. 37, DECA, ou equivalente, em bancada economizadora (válvula, sifão e engate flexível cromados), exceto torneira.	UN	22,00	R\$ 152,44	R\$ 3.353,60	-	-	-	R\$ -	R\$ -	R\$ 3.353,60	R\$ -	100%
15.6	Cuba industrial 50x40 profundidade 30 - HIDROKOX, ou equivalente, com sifão em metal cromado 1 1/2"x1 1/2", válvula em metal cromado tipo americana 3 1/2"x1 1/2" para pia - fornecimento e instalação	UN	3,00	R\$ 227,43	R\$ 682,29	-	-	-	R\$ -	R\$ -	R\$ 682,29	R\$ -	100%
15.7	Cuba Inox Embuhr 40x34x17cm, cuba 3, bacia aço inoxidável, com válvula, FRANKE, ou equivalente, com sifão em metal cromado 1 1/2"x1 1/2", válvula em metal cromado tipo americana 3 1/2"x1 1/2" para pia - fornecimento e instalação	UN	15,00	R\$ 573,25	R\$ 8.598,75	-	-	-	R\$ -	R\$ -	R\$ 8.598,75	R\$ -	100%
15.8	Banheira Embuhr em plástico tipo PVC, 77x45x20cm, Burigoto ou equivalente	UN	4,00	R\$ 705,11	R\$ 2.820,44	-	-	-	R\$ -	R\$ -	R\$ 2.820,44	R\$ -	100%
15.9	Lavatório de canto suspenso com mesa, linha Izy código L.101.17, DECA, ou equivalente, com válvula, sifão e engate flexível cromados	UN	4,00	R\$ 216,31	R\$ 865,23	-	-	-	R\$ -	R\$ -	R\$ 865,23	R\$ -	100%
15.10	Lavatório pequeno Kavenalzy cor Branco Gelo, com coluna suspensa, código L915 DECA, ou equivalente	UN	6,00	R\$ 326,14	R\$ 1.956,83	-	-	-	R\$ -	R\$ -	R\$ 1.956,83	R\$ -	100%

**PREFEITURA MUNICIPAL DE CHAPADINHA - MA**  
**OBRA/SERV: Contratação de empresa especializada em serviços de engenharia para conclusão da construção da Creche tipo I, padrão FNDE do Bairro Residencial de José de Sousa Almeida II em Chapadinhã/MA**  
**LOCAL: CHAPADINHA - MA**  
**CONCORRÊNCIA 025/2024**  
**CONTRATO Nº: 0296/2024**  
**EMPRESA: IDL EMPREENDIMENTOS LTDA**  
**CNPJ: 00.513.233/0001 - 98**  
**B.D.I.: 31,25%**

**PLANILHA DE MEDIÇÃO**

ITEM	DESCRIÇÃO	UND	QUANT.	VALOR UNIT.	TOTAL	QUANTIDADES			FINANCEIRO			SALDO	
						Acumulado Anterior	Médio no Período	Acumulado Total	Acumulado Anterior	Médio no Período	Acumulado Total	Saldo	%
15.11	Tanque Grande (40 l) cor Branco Gelo, código TQ.03, DECA, ou equivalente incluso torneira cromada	UN	7,00	R\$ 745,75	R\$ 5.220,24	-	-	-	R\$	R\$	R\$	R\$ 5.220,24	100%
15.12	Chuveiro Maxi Ducha, LORENZETTI, com Mangueira plástica/desviador para duchas elétricas, código 8010-A, LORENZETTI, ou equivalente	UN	15,00	R\$ 107,55	R\$ 1.613,20	-	-	-	R\$	R\$	R\$	R\$ 1.613,20	100%
15.13	Assento Poliéster com abertura frontal Vogue Plus, Linha Conforto, cor Branco Gelo, código AP.52, DECA, ou equivalente	UN	2,00	R\$ 31,35	R\$ 62,70	-	-	-	R\$	R\$	R\$	R\$ 62,70	100%
15.14	Assento plástico Izy, código AP.01, DECA	UN	4,00	R\$ 31,35	R\$ 125,40	-	-	-	R\$	R\$	R\$	R\$ 125,40	100%
15.15	Papeleira Metálica Linha Izy, código 2020.C37, DECA ou equivalente	UN	26,00	R\$ 76,09	R\$ 1.978,34	-	-	-	R\$	R\$	R\$	R\$ 1.978,34	100%
15.16	Ducha Higiênica com registro e derivação Izy, código 1984.C37, ACT, CR, DECA, ou equivalente	M2	4,00	R\$ 261,75	R\$ 1.046,98	-	-	-	R\$	R\$	R\$	R\$ 1.046,98	100%
15.17	Torneira elétrica LorenzEazy, LORENZETTI ou equivalente	UN	2,00	R\$ 179,29	R\$ 358,57	-	-	-	R\$	R\$	R\$	R\$ 358,57	100%
15.18	Torneira elétrica Forti Maxi, com mangueira plástica, código 79004, LORENZETTI ou equivalente	UN	4,00	R\$ 179,29	R\$ 717,15	-	-	-	R\$	R\$	R\$	R\$ 717,15	100%
15.19	Torneira Acabamento para registro pequeno Linha Izy, código: 4900.C37, PQ, DECA ou equivalente (para chuveiros), Deca ou equivalente	UN	15,00	R\$ 185,43	R\$ 2.781,49	-	-	-	R\$	R\$	R\$	R\$ 2.781,49	100%
15.20	Torneira para cozinha de mesa bica móvel Izy, código 1167.C37, DECA, ou equivalente	UN	15,00	R\$ 185,43	R\$ 2.781,49	-	-	-	R\$	R\$	R\$	R\$ 2.781,49	100%
15.21	Torneira de parede de uso geral para jardim ou tanque	UN	11,00	R\$ 20,95	R\$ 230,43	-	-	-	R\$	R\$	R\$	R\$ 230,43	100%
15.22	Torneira para lavatório de mesa bica baixa Izy, código 1193.C37, Deca ou equivalente	UN	32,00	R\$ 106,77	R\$ 3.416,69	-	-	-	R\$	R\$	R\$	R\$ 3.416,69	100%
15.23	Dispenser Subonheira Linha Excellence, código 7009, Melhoramentos ou equivalente	UN	26,00	R\$ 113,85	R\$ 2.960,22	-	-	-	R\$	R\$	R\$	R\$ 2.960,22	100%
15.24	Dispenser Toalha Linha Excellence, código 7007, Melhoramentos ou equivalente	UN	22,00	R\$ 113,85	R\$ 2.504,80	-	-	-	R\$	R\$	R\$	R\$ 2.504,80	100%
15.25	Cabide metálico Izy, código 2060.C37, Deca ou equivalente	UN	16,00	R\$ 65,24	R\$ 1.043,90	-	-	-	R\$	R\$	R\$	R\$ 1.043,90	100%
15.26	Barra de apoio, Linha conforto, código 2310.1.080.ESC, aço inox polido, DECA ou equivalente	UN	8,00	R\$ 374,82	R\$ 2.998,57	-	-	-	R\$	R\$	R\$	R\$ 2.998,57	100%
15.27	Barra de apoio de canto para lavatório, aço inox polido, Calte ou equivalente	un	4,00	R\$ 183,02	R\$ 732,07	-	-	-	R\$	R\$	R\$	R\$ 732,07	100%
15.28	Barra de apoio de chuveiro PNE, em "L", Linha conforto código 2335.1.ESC	UN	1,00	R\$ 732,37	R\$ 732,37	-	-	-	R\$	R\$	R\$	R\$ 732,37	100%
15.29	Gadeira articulada para banho, fornecimento e instalação	UN	1,00	R\$ 1.226,87	R\$ 1.226,87	-	-	-	R\$	R\$	R\$	R\$ 1.226,87	100%
15.30	Barra metálica para mobilias, fornecimento e instalação	UN	188,00	R\$ 66,80	R\$ 12.558,40	-	-	-	R\$	R\$	R\$	R\$ 12.558,40	100%
15.31	Barra metálica com pintura azul para proteção dos espelhos e chuveiro infantil D=1/4"	M	20,60	R\$ 116,71	R\$ 2.404,24	-	-	-	R\$	R\$	R\$	R\$ 2.404,24	100%
16	<b>INSTALAÇÃO DE GÁS COMBUSTÍVEL</b>				<b>R\$ 5.605,01</b>				<b>R\$</b>	<b>R\$ 3.348,12</b>	<b>R\$</b>	<b>R\$ 2.256,89</b>	
16.1	Abrego para Central de GLP, em concreto	M3	1,42	R\$ 479,42	R\$ 680,77	-	-	-	R\$	R\$	R\$	R\$ 680,77	100%
16.2	Tela metálica para ventilação com requadro em alumínio	m2	0,16	R\$ 446,20	R\$ 71,39	-	-	-	R\$	R\$	R\$	R\$ 71,39	100%
16.3	Tubo de Aço Galvanizado Ø 3/4", inclusive conexões	M	43,00	R\$ 39,17	R\$ 1.684,20	43,00	-	-	R\$	R\$	R\$	R\$ 1.684,20	0%
16.4	Envolvimento de concreto - 3cm	M	42,00	R\$ 19,32	R\$ 811,31	42,00	-	-	R\$	R\$	R\$	R\$ 811,31	0%
16.5	Fita anticorrosiva 5cmx30m (2 camadas)	M	3,00	R\$ 7,55	R\$ 22,65	3,00	-	-	R\$	R\$	R\$	R\$ 22,65	0%
16.6	Valvula esfera Ø 3/4" NPT 300	UN	4,00	R\$ 43,88	R\$ 175,52	4,00	-	-	R\$	R\$	R\$	R\$ 175,52	0%
16.7	União 3/4" NPT 100	UN	3,00	R\$ 50,01	R\$ 150,02	3,00	-	-	R\$	R\$	R\$	R\$ 150,02	0%

MEDIÇÃO: QUINTA  
 Data: 24/06/2025  
 Período: 30/04 a 24/06

PREFEITURA MUNICIPAL DE CHAPADINHA - MA  
 OBRA/SERV: Contratação de empresa especializada em serviços de engenharia para conclusão da construção da Creche tipo I, padrão FNDE do Bairro Residencial de José de Sousa Almeida II em Chapadinhã/MA  
 LOCAL: CHAPADINHA - MA  
 CONCORRÊNCIA 026/2024  
 CONTRATO Nº: 0296/2024  
 EMPRESA: IDL EMPREENDIMENTOS LTDA  
 CNPJ: 00.513.233/0001 - 98  
 B.D.I: 31,25%



MEIOÇÃO: QUINTA  
 Data: 24/08/2025  
 Período: 30/04 a 24/08

PLANILHA DE MEDIÇÃO

ITEM	DESCRIÇÃO	UNID	QUANT.	VALOR UNIT.	TOTAL	QUANTIDADES			FINANCEIRO			SALDO	
						Acumulado Anterior	Médio no Período	Acumulado Total	Acumulado Anterior	Médio no Período	Acumulado Total	Saldo	%
16.8	Niple 3/4" NPT 300	UN	6,00	R\$ 22,67	R\$ 136,02	6,00	6,00	136,02	R\$ 136,02	R\$ -	R\$ 136,02	R\$ -	0%
16.9	Niple 1/2" NPT 300	UN	4,00	R\$ 14,53	R\$ 58,12	4,00	4,00	58,12	R\$ 58,12	R\$ -	R\$ 58,12	R\$ -	0%
16.10	Niple 1/4" NPT 300	un	4,00	R\$ 17,33	R\$ 69,31	4,00	4,00	69,31	R\$ 69,31	R\$ -	R\$ 69,31	R\$ -	0%
16.11	Tê redução 3/4"x1/2"	UN	1,00	R\$ 36,58	R\$ 36,58	1,00	1,00	36,58	R\$ 36,58	R\$ -	R\$ 36,58	R\$ -	0%
16.12	Redução 1/2" x 1/4"	UN	1,00	R\$ 31,15	R\$ 31,15	1,00	1,00	31,15	R\$ 31,15	R\$ -	R\$ 31,15	R\$ -	0%
16.13	Lava de redução 3/4 x 1/2"	UN	2,00	R\$ 24,57	R\$ 49,14	2,00	2,00	49,14	R\$ 49,14	R\$ -	R\$ 49,14	R\$ -	0%
16.14	Lava de redução 1/4 x 1/2"	UN	2,00	R\$ 37,05	R\$ 74,10	2,00	2,00	74,10	R\$ 74,10	R\$ -	R\$ 74,10	R\$ -	0%
16.15	Regulador 1" estagio com manometro	un	1,00	R\$ 415,00	R\$ 415,00	1,00	1,00	415,00	R\$ 415,00	R\$ -	R\$ 415,00	R\$ -	100%
16.16	Caixa com regulador 2" estagio (instalado até)	un	2,00	R\$ 455,37	R\$ 910,73	2,00	2,00	910,73	R\$ 910,73	R\$ -	R\$ 910,73	R\$ -	100%
16.18	Placa de sinalização em pvc cod 1 - (348x348) Proibido fumar	Un	1,00	R\$ 37,00	R\$ 37,00	1,00	1,00	37,00	R\$ 37,00	R\$ -	R\$ 37,00	R\$ -	100%
16.19	Placa de sinalização em pvc cod 6 - (348x348) Perigo Inflamável	Un	1,00	R\$ 37,00	R\$ 37,00	1,00	1,00	37,00	R\$ 37,00	R\$ -	R\$ 37,00	R\$ -	100%
16.20	Manometro 0 a 300 psi - conexão 1/4" BSP	M	1,00	R\$ 50,00	R\$ 50,00	1,00	1,00	50,00	R\$ 50,00	R\$ -	R\$ 50,00	R\$ -	100%
16.21	Mangueira flexível	M	2,00	R\$ 27,50	R\$ 55,00	2,00	2,00	55,00	R\$ 55,00	R\$ -	R\$ 55,00	R\$ -	100%
<b>17</b>	<b>SISTEMA DE PROTEÇÃO CONTRA INCÊNDIO</b>				<b>R\$ 46.024,14</b>			<b>R\$ 25.190,51</b>	<b>R\$ 25.190,51</b>	<b>R\$ -</b>	<b>R\$ 25.190,51</b>	<b>R\$ 20.833,63</b>	
17.1	Extintor ABC - 6KG	UN	7,00	R\$ 239,72	R\$ 1.678,05	7,00	7,00	1.678,05	R\$ 1.678,05	R\$ -	R\$ 1.678,05	R\$ -	100%
17.2	Extintor CO2 - 6KG	UN	1,00	R\$ 679,72	R\$ 679,72	1,00	1,00	679,72	R\$ 679,72	R\$ -	R\$ 679,72	R\$ -	100%
17.3	Conexão 45° galvanizado 2 1/2"	UN	2,00	R\$ 144,33	R\$ 288,66	2,00	2,00	288,66	R\$ 288,66	R\$ -	R\$ 288,66	R\$ -	0%
17.4	Conexão 90° galvanizado 2 1/2"	UN	7,00	R\$ 144,33	R\$ 1.010,33	7,00	7,00	1.010,33	R\$ 1.010,33	R\$ -	R\$ 1.010,33	R\$ -	0%
17.5	Tubo aço carbono 2 1/2"	M	1,25	R\$ 110,83	R\$ 138,54	1,25	1,25	138,54	R\$ 138,54	R\$ -	R\$ 138,54	R\$ -	0%
17.6	Niple duplo aço galvanizado 2 1/2"	UN	10,00	R\$ 76,14	R\$ 761,35	10,00	10,00	761,35	R\$ 761,35	R\$ -	R\$ 761,35	R\$ -	0%
17.7	Tê aço galvanizado 2 1/2"	UN	4,00	R\$ 200,78	R\$ 803,12	4,00	4,00	803,12	R\$ 803,12	R\$ -	R\$ 803,12	R\$ -	0%
17.8	Tubo aço galvanizado 65mm - 2 1/2 1/2"	M	65,27	R\$ 106,82	R\$ 6.971,87	65,27	65,27	6.971,87	R\$ 6.971,87	R\$ -	R\$ 6.971,87	R\$ -	0%
17.9	Adaptador storz - rosca interna - 90x60x2,5 cm	un	3,00	R\$ 308,63	R\$ 925,90	3,00	3,00	925,90	R\$ 925,90	R\$ -	R\$ 925,90	R\$ -	0%
17.10	Caixa para abrigo de mangueira - 90x60x2,5 cm	UN	2,00	R\$ 2.192,97	R\$ 4.385,94	2,00	2,00	4.385,94	R\$ 4.385,94	R\$ -	R\$ 4.385,94	R\$ -	0%
17.11	Chave para conexão de mangueira tipo storz engate rápido - dupla 1 1/2" x 1 1/2"	UN	3,00	R\$ 26,80	R\$ 80,40	3,00	3,00	80,40	R\$ 80,40	R\$ -	R\$ 80,40	R\$ -	0%
17.12	Esguicho jato soldo 1 1/2" 16mm	un	3,00	R\$ 238,68	R\$ 716,05	3,00	3,00	716,05	R\$ 716,05	R\$ -	R\$ 716,05	R\$ -	0%
17.13	Mangueira de incêndio de nylon - 1 1/2" 16mm	UN	6,00	R\$ 711,00	R\$ 4.266,00	6,00	6,00	4.266,00	R\$ 4.266,00	R\$ -	R\$ 4.266,00	R\$ -	0%
17.14	Niple paralelo em ferro maleável 2 1/2"	UN	3,00	R\$ 90,32	R\$ 270,97	3,00	3,00	270,97	R\$ 270,97	R\$ -	R\$ 270,97	R\$ -	0%
17.15	Redução giratória tipo Storz - 2 1/2 x 1 1/2"	un	3,00	R\$ 259,25	R\$ 777,76	3,00	3,00	777,76	R\$ 777,76	R\$ -	R\$ 777,76	R\$ -	0%
17.16	Registro globo 2 1/2" 45°	un	3,00	R\$ 316,40	R\$ 949,21	3,00	3,00	949,21	R\$ 949,21	R\$ -	R\$ 949,21	R\$ -	0%
17.17	TAAPAO STORZ COM CORRENTE 2 1/2". INCLUSO MATERIAL E INSTALAÇÃO	UN	1,00	R\$ 116,99	R\$ 116,99	1,00	1,00	116,99	R\$ 116,99	R\$ -	R\$ 116,99	R\$ -	0%
17.18	Tampão de ferro 50x50cm	UN	1,00	R\$ 393,60	R\$ 393,60	1,00	1,00	393,60	R\$ 393,60	R\$ -	R\$ 393,60	R\$ -	0%
17.19	Registro bruto de gaveta insulada 2 1/2"	UN	5,00	R\$ 206,67	R\$ 1.033,37	5,00	5,00	1.033,37	R\$ 1.033,37	R\$ -	R\$ 1.033,37	R\$ -	0%
17.20	Válvula de retenção vertical 2 1/2"	UN	2,00	R\$ 213,46	R\$ 426,92	2,00	2,00	426,92	R\$ 426,92	R\$ -	R\$ 426,92	R\$ -	0%
17.21	União assento de ferro comico macho-femra 2 1/2"	UN	4,00	R\$ 218,38	R\$ 873,53	4,00	4,00	873,53	R\$ 873,53	R\$ -	R\$ 873,53	R\$ -	0%
17.22	Luminária de emergência de blocos autônomos de LED, com autonomia de 2h	UN	40,00	R\$ 18,78	R\$ 751,38	40,00	40,00	751,38	R\$ 751,38	R\$ -	R\$ 751,38	R\$ -	100%
17.23	Marcação no Piso - 1 x 1m para extintor	M2	8,00	R\$ 4,96	R\$ 39,69	8,00	8,00	39,69	R\$ 39,69	R\$ -	R\$ 39,69	R\$ -	100%
17.24	Marcação no Piso - 1 x 1m para hidrante	M2	3,00	R\$ 4,96	R\$ 14,88	3,00	3,00	14,88	R\$ 14,88	R\$ -	R\$ 14,88	R\$ -	100%
17.25	Contorno motorbomba	un	2,00	R\$ 8.570,00	R\$ 17.140,00	2,00	2,00	17.140,00	R\$ 17.140,00	R\$ -	R\$ 17.140,00	R\$ -	100%
17.26	Placa de sinalização em pvc cod 25 - (200x200) Hidrante de incêndio	UN	2,00	R\$ 1.706	R\$ 3.411	2,00	2,00	3.411	R\$ 3.411	R\$ -	R\$ 3.411	R\$ -	100%
17.27	Placa de sinalização em pvc cod 12 e 13 - (250x125) Saída de emergência	UN	14,00	R\$ 21,14	R\$ 295,93	14,00	14,00	295,93	R\$ 295,93	R\$ -	R\$ 295,93	R\$ -	100%
17.28	Placa de sinalização em pvc cod 17 - (250x125) Mensagem "Saída"	UN	3,00	R\$ 21,14	R\$ 63,41	3,00	3,00	63,41	R\$ 63,41	R\$ -	R\$ 63,41	R\$ -	100%
17.29	Placa de sinalização em pvc cod 23 - (200x200) Extintor de incêndio	UN	8,00	R\$ 17,06	R\$ 136,46	8,00	8,00	136,46	R\$ 136,46	R\$ -	R\$ 136,46	R\$ -	100%



**PREFEITURA MUNICIPAL DE CHAPADINHA - MA**  
**OBRA/SERV: Contratação de empresa especializada em serviços de engenharia para conclusão da construção da Creche tipo I, padrão FINDE do Bairro Residencial de José de Sousa Almeida II em Chapadinhama/MA**  
**LOCAL: CHAPADINHA - MA**  
**CONCORRENCIA 025/2024**  
**CONTRATO N°: 0296/2024**  
**EMPRESA: IDL EMPREENDIMENTOS LTDA**  
**CNPJ: 00.513.233/0001 - 98**  
**B.D.I: 31,25%**

**PLANTILHA DE MEDIÇÃO**

ITEM	DESCRIÇÃO	UND	QUANT.	VALOR UNIT.	TOTAL	QUANTIDADES			FINANCEIRO			SALDO		
						Acumulado Anterior	Medido no Período	Acumulado Total	Acumulado Anterior	Medido no Período	Acumulado Total	Saldo	%	
18	<b>INSTALAÇÕES ELÉTRICAS - 220V</b>													
18.1	<b>CENTRO DE DISTRIBUIÇÃO</b>				R\$ 234.630,64				R\$ 54.887,65	R\$ 20.703,84	R\$ 75.591,49	R\$ 159.039,15	R\$ 5.090,00	
18.1.1	Quadro de Distribuição de embutir, completo, (para 08 disjuntores monopólares, com barramento para as fases, neutro e para proteção, metlico, pintura eletrostática epoxi cor bege, c/ porta, timco e acessórios)	UN	3,00	R\$ 364,16	R\$ 1.092,47	-	-	-	R\$ -	R\$ -	R\$ -	R\$ 1.092,47	R\$ 100%	
18.1.2	Quadro de Distribuição de embutir, completo, (para 18 disjuntores monopólares, com barramento para as fases, neutro e para proteção, metlico, pintura eletrostática epoxi cor bege, c/ porta, timco e acessórios)	UN	1,00	R\$ 501,59	R\$ 501,59	-	-	-	R\$ -	R\$ -	R\$ -	R\$ 501,59	R\$ 100%	
18.1.3	Quadro de Distribuição de embutir, completo, (para 24 disjuntores monopólares, com barramento para as fases, neutro e para proteção, metlico, pintura eletrostática epoxi cor bege, c/ porta, timco e acessórios)	UN	3,00	R\$ 526,13	R\$ 1.578,40	-	-	-	R\$ -	R\$ -	R\$ -	R\$ 1.578,40	R\$ 100%	
18.1.4	Quadro de Distribuição de embutir, completo, (para 50 disjuntores monopólares, com barramento para as fases, neutro e para proteção, metlico, pintura eletrostática epoxi cor bege, c/ porta, timco e acessórios)	UN	2,00	R\$ 869,30	R\$ 1.738,60	-	-	-	R\$ -	R\$ -	R\$ -	R\$ 1.738,60	R\$ 100%	
18.1.5	Quadro de medição - fornecimento e instalação	UN	1,00	R\$ 178,94	R\$ 178,94	-	-	-	R\$ -	R\$ -	R\$ -	R\$ 178,94	R\$ 100%	
18.2	<b>DISJUNTORES</b>				R\$ 10.341,11							R\$ 10.341,11		
18.2.1	Disjuntor unipolar termomagnético 10A	UN	22,00	R\$ 9,48	R\$ 208,46	-	-	-	R\$ -	R\$ -	R\$ -	R\$ 208,46	R\$ 100%	
18.2.2	Disjuntor unipolar termomagnético 16A	UN	7,00	R\$ 10,96	R\$ 76,73	-	-	-	R\$ -	R\$ -	R\$ -	R\$ 76,73	R\$ 100%	
18.2.3	Disjuntor unipolar termomagnético 20A	UN	19,00	R\$ 11,75	R\$ 223,22	-	-	-	R\$ -	R\$ -	R\$ -	R\$ 223,22	R\$ 100%	
18.2.4	Disjuntor unipolar termomagnético 25A	UN	26,00	R\$ 11,75	R\$ 305,47	-	-	-	R\$ -	R\$ -	R\$ -	R\$ 305,47	R\$ 100%	
18.2.5	Disjuntor unipolar termomagnético 32A	UN	10,00	R\$ 13,70	R\$ 137,04	-	-	-	R\$ -	R\$ -	R\$ -	R\$ 137,04	R\$ 100%	
18.2.6	Disjuntor unipolar termomagnético 40A	UN	1,00	R\$ 19,29	R\$ 19,29	-	-	-	R\$ -	R\$ -	R\$ -	R\$ 19,29	R\$ 100%	
18.2.7	Disjuntor tripolar termomagnético 10A	UN	1,00	R\$ 57,41	R\$ 57,41	-	-	-	R\$ -	R\$ -	R\$ -	R\$ 57,41	R\$ 100%	
18.2.8	Disjuntor tripolar termomagnético 25A	UN	4,00	R\$ 52,00	R\$ 207,99	-	-	-	R\$ -	R\$ -	R\$ -	R\$ 207,99	R\$ 100%	
18.2.9	Disjuntor tripolar termomagnético 32A	UN	2,00	R\$ 70,65	R\$ 141,30	-	-	-	R\$ -	R\$ -	R\$ -	R\$ 141,30	R\$ 100%	
18.2.10	Disjuntor tripolar termomagnético 80A	un	8,00	R\$ 130,52	R\$ 1.044,19	-	-	-	R\$ -	R\$ -	R\$ -	R\$ 1.044,19	R\$ 100%	
18.2.11	Disjuntor tripolar termomagnético 175A	UN	1,00	R\$ 51,55	R\$ 51,55	-	-	-	R\$ -	R\$ -	R\$ -	R\$ 51,55	R\$ 100%	
18.2.12	Disjuntor tripolar termomagnético 225A	UN	1,00	R\$ 881,57	R\$ 881,57	-	-	-	R\$ -	R\$ -	R\$ -	R\$ 881,57	R\$ 100%	
18.2.13	Interruptor bipolar DR - 100A	UN	3,00	R\$ 238,62	R\$ 715,86	-	-	-	R\$ -	R\$ -	R\$ -	R\$ 715,86	R\$ 100%	
18.2.14	Interruptor bipolar DR - 25A	UN	3,00	R\$ 158,16	R\$ 474,49	-	-	-	R\$ -	R\$ -	R\$ -	R\$ 474,49	R\$ 100%	
18.2.15	Interruptor bipolar DR - 63A	UN	1,00	R\$ 268,67	R\$ 268,67	-	-	-	R\$ -	R\$ -	R\$ -	R\$ 268,67	R\$ 100%	
18.2.16	Interruptor bipolar DR - 80A	UN	1,00	R\$ 268,67	R\$ 268,67	-	-	-	R\$ -	R\$ -	R\$ -	R\$ 268,67	R\$ 100%	
18.2.17	Dispositivo de proteção contra surto - 175V - 40KA	UN	28,00	R\$ 132,20	R\$ 3.701,60	-	-	-	R\$ -	R\$ -	R\$ -	R\$ 3.701,60	R\$ 100%	
18.2.18	Dispositivo de proteção contra surto - 175V - 80KA	UN	8,00	R\$ 132,20	R\$ 1.057,60	-	-	-	R\$ -	R\$ -	R\$ -	R\$ 1.057,60	R\$ 100%	
18.3	<b>ELETRODUTOS E ACESSÓRIOS</b>				R\$ 43.669,71				R\$ 18.559,69	R\$ 4.347,14	R\$ 22.906,83	R\$ 20.762,88		
18.3.1	Eletroduto PVC flexível corrugado reforçado, Ø20mm (DN 3/4"), inclusive conexões	M	559,40	R\$ 10,39	R\$ 5.810,18	559,40			R\$ 5.810,18	R\$ -	R\$ 5.810,18	R\$ -	R\$ 0%	
18.3.2	Descrição personalizada (Opcional): Eletroduto PVC flexível corrugado reforçado, Ø25mm (DN 1"), inclusive conexões	M	298,90	R\$ 25,08	R\$ 7.496,47	209,23	89,67	298,90	R\$ 5.247,53	R\$ 2.248,94	R\$ 7.496,47	R\$ 0,00	R\$ 0%	
18.3.3	Eletroduto PVC flexível corrugado reforçado, Ø16mm (DN 1/2"), inclusive conexões	M	6,00	R\$ 10,39	R\$ 62,32	6,00		6,00	R\$ 62,32	R\$ -	R\$ 62,32	R\$ -	R\$ 0%	
18.3.4	Eletroduto PVC flexível corrugado reforçado, Ø32mm (DN 1 1/4"), inclusive conexões	M	241,80	R\$ 25,08	R\$ 6.064,39	169,26	72,54	241,80	R\$ 4.245,07	R\$ 1.819,32	R\$ 6.064,39	R\$ 0,00	R\$ 0%	
18.3.5	Eletroduto PVC flexível rígido roseavel, Ø40mm (DN 1 1/2"), inclusive conexões	M	15,60	R\$ 9,20	R\$ 143,58	-	15,60	15,60	R\$ -	R\$ 143,58	R\$ 143,58	R\$ 0,00	R\$ 0%	

PREFEITURA MUNICIPAL DE CHAPADINHA - MA

OBRAS/SEV: Contratação de empresa especializada em serviços de engenharia para conclusão da construção da Creche tipo I, padrão FNDE do Bairro Residencial de

José de Sousa Almeida II em Chapadinhã/MA

LOCAL: CHAPADINHA - MA

CONCORRENCIA 026/2024

CONTRATO Nº: 0296/2024

EMPRESA: IDL EMPREENDIMENTOS LTDA

CNPJ: 00.513.233/0001 - 98

B.D.I: 31,25%



MEDICAO: QUINTA

Data: 24/08/2025

Periodo: 30/04 a 24/06

ITEM	DESCRIÇÃO	UND	QUANT.	VALOR UNIT.	TOTAL	QUANTIDADES			FINANCEIRO			SALDO				
						Acumulado Anterior	Medido no Período	Acumulado Total	Acumulado Anterior	Medido no Período	Acumulado Total	Saldo	%			
18.3.6	Eletroduto PVC flexível rígido reservel. Ø50mm (DN 2"), inclusive conexões	M	14,70	R\$ 9,20	R\$ 135,30	-	14,70	R\$ 135,30	-	R\$ 135,30	-R\$ 0,00	0%				
18.3.7	Eletroduto Aço Galvanizado DN 25mm (1"), inclusive conexões	M	164,60	R\$ 32,30	R\$ 5.317,04	-	0,00	-	-	R\$ 5.317,04	-R\$ 0,00	100%				
18.3.8	Eletroduto Aço Galvanizado DN 32mm (1 1/4"), inclusive conexões	M	68,60	R\$ 42,85	R\$ 2.939,54	-	0,00	-	-	R\$ 2.939,54	-R\$ 0,00	100%				
18.3.9	Eletroduto Aço Galvanizado DN 100mm (2"), inclusive conexões	M	2,30	R\$ 64,05	R\$ 147,31	-	-	-	-	R\$ 147,31	-R\$ 0,00	100%				
18.3.10	Eletroduto Aço Galvanizado DN 62mm (2 1/2"), inclusive conexões	M	3,50	R\$ 89,08	R\$ 311,76	-	-	-	-	R\$ 311,76	-R\$ 0,00	100%				
18.3.11	Eletroduto Aço Galvanizado DN 125mm (3"), inclusive conexões	M	21,90	R\$ 91,99	R\$ 2.014,54	-	-	-	-	R\$ 2.014,54	-R\$ 0,00	100%				
18.3.12	Caixa de passagem 30x30cm em alvenaria com tampa de ferro fundido tipo leve	UN	17,00	R\$ 194,89	R\$ 3.313,14	-	-	-	-	R\$ 3.313,14	-R\$ 0,00	100%				
18.3.13	Caixa de passagem 40x40cm em alvenaria com tampa de ferro fundido tipo leve	UN	17,00	R\$ 194,89	R\$ 3.313,14	-	-	-	-	R\$ 3.313,14	-R\$ 0,00	100%				
18.3.14	Caixa Inspeção aterramento 250x250x400mm	UN	2,00	R\$ 55,65	R\$ 111,31	-	-	-	-	R\$ 111,31	-R\$ 0,00	100%				
18.3.15	Caixa de Passagem PVC 4x2" - fornecimento e instalação	UN	262,00	R\$ 11,48	R\$ 3.008,55	262,00	-	R\$ 262,00	R\$ 3.008,55	-	R\$ 3.008,55	-R\$ 0,00	0%			
18.3.16	Caixa de passagem PVC Octogonal 3" - fornecimento e instalação	UN	10,00	R\$ 18,60	R\$ 186,04	10,00	-	R\$ 10,00	R\$ 186,04	-	R\$ 186,04	-R\$ 0,00	0%			
18.3.17	Caixa de passagem PVC Octogonal 3" - fornecimento e instalação	UN	205,00	R\$ 16,07	R\$ 3.295,10	-	-	-	-	R\$ 3.295,10	-R\$ 0,00	100%				
18.4	CAOS E FIOS (CONDUTORES)				R\$ 110.893,84				R\$ 27.261,16		R\$ 163.566,70		R\$ 43.617,86		R\$ 67.275,98	
18.4.1	Condutor de cobre unipolar, isolamento em PVC/70°C, camada de proteção em PVC, não propagador de chamas, classe de tensão 750V, encondamento classe 5, flexível, com a seguinte seção nominal: #2,5 mm²	M	7.957,10	R\$ 3,98	R\$ 31.660,15	3.978,55	2387,13	R\$ 6.365,68	R\$ 15.830,07	R\$ 9.498,04	R\$ 25.328,11	R\$ 6.332,04	20%			
18.4.2	Condutor de cobre unipolar, isolamento em PVC/70°C, camada de proteção em PVC, não propagador de chamas, classe de tensão 750V, encondamento classe 5, flexível, com a seguinte seção nominal: #4 mm²	M	502,00	R\$ 6,03	R\$ 3.024,58	251,00	150,60	R\$ 401,60	R\$ 1.512,29	R\$ 907,37	R\$ 2.419,66	R\$ 604,92	20%			
18.4.3	Condutor de cobre unipolar, isolamento em PVC/70°C, camada de proteção em PVC, não propagador de chamas, classe de tensão 750V, encondamento classe 5, flexível, com a seguinte seção nominal: #6 mm²	M	2.335,30	R\$ 8,49	R\$ 19.837,59	1.167,65	700,59	R\$ 1.868,24	R\$ 9.918,80	R\$ 5.951,28	R\$ 15.870,08	R\$ 3.967,51	20%			
18.4.4	Condutor de cobre unipolar, isolamento em PVC/70°C, camada de proteção em PVC, não propagador de chamas, classe de tensão 750V, encondamento classe 5, flexível, com a seguinte seção nominal: #10 mm²	M	602,80	R\$ 15,42	R\$ 9.297,18	-	-	-	-	-	-	R\$ 9.297,18	100%			
18.4.5	Condutor de cobre unipolar, isolamento em PVC/70°C, camada de proteção em PVC, não propagador de chamas, classe de tensão 750V, encondamento classe 5, flexível, com a seguinte seção nominal: #16 mm²	M	267,50	R\$ 22,27	R\$ 5.956,99	-	-	-	-	-	-	R\$ 5.956,99	100%			
18.4.6	Condutor de cobre unipolar, isolamento em PVC/70°C, camada de proteção em PVC, não propagador de chamas, classe de tensão 750V, encondamento classe 5, flexível, com a seguinte seção nominal: #25 mm²	M	41,40	R\$ 25,00	R\$ 1.034,87	-	-	-	-	-	-	R\$ 1.034,87	100%			
18.4.7	Condutor de cobre unipolar, isolamento em PVC/70°C, camada de proteção em PVC, não propagador de chamas, classe de tensão 750V, encondamento classe 5, flexível, com a seguinte seção nominal: #35 mm²	M	235,90	R\$ 32,32	R\$ 7.624,77	-	-	-	-	-	-	R\$ 7.624,77	100%			
18.4.8	Condutor de cobre unipolar, isolamento em PVC/70°C, camada de proteção em PVC, não propagador de chamas, classe de tensão 750V, encondamento classe 5, flexível, com a seguinte seção nominal: #50 mm²	M	6,90	R\$ 45,57	R\$ 314,45	-	-	-	-	-	-	R\$ 314,45	100%			

PREFEITURA MUNICIPAL DE CHAPADINHA - MA  
 OBRAS/SERV: Contratação de empresa especializada em serviços de engenharia para conclusão da construção da Creche tipo I, padrão FNDE do Bairro Residencial de José de Sousa Almeida II em Chapadinhama



LOCAL: CHAPADINHA - MA  
 CONCORRENCIA 025/2024  
 CONTRATO Nº: 0296/2024  
 EMPRESA: IDL EMPREENDIMENTOS LTDA  
 CNPJ: 00.513.233/0001 - 98  
 B.D.I: 31,25%

MEDICÃO: QUINTA  
 Data: 24/06/2025  
 Período: 30/04 a 24/06

ITEM	DESCRIÇÃO	UND	QUANT.	VALOR UNIT.	TOTAL	QUANTIDADES			FINANCEIRO			SALDO	
						Acumulado Anterior	Medido no Período	Acumulado Total	Acumulado Anterior	Medido no Período	Acumulado Total	Sido	%
18.4.9	Condutores de cobre unipolar, isolamento em PVC/70°C, camada de proteção em PVC, cabo propagador de chamas, classe de tensão 750V, encordamento classe 5, flexível, com a seguinte seção nominal: #70 mm²	M	259,80	R\$ 66,86	R\$ 17.369,19	-	-	-	R\$ -	R\$ -	R\$ 17.369,19	-	100%
18.4.10	Condutores de cobre unipolar, isolamento em PVC/70°C, camada de proteção em PVC, cabo propagador de chamas, classe de tensão 750V, encordamento classe 5, flexível, com a seguinte seção nominal: #95 mm²	M	10,30	R\$ 83,29	R\$ 857,91	-	-	-	R\$ -	R\$ -	R\$ 857,91	-	100%
18.4.11	Condutores de cobre unipolar, isolamento em PVC/70°C, camada de proteção em PVC, cabo propagador de chamas, classe de tensão 750V, encordamento classe 5, flexível, com a seguinte seção nominal: #120 mm²	M	138,00	R\$ 100,84	R\$ 13.916,16	-	-	-	R\$ -	R\$ -	R\$ 13.916,16	-	100%
<b>18.5</b>	<b>ELETRICIDADES</b>				<b>R\$ 9.066,80</b>			<b>9.066,80</b>			<b>9.066,80</b>		
18.5.1	Eletrocalha lisa tipo U 50x50mm com tampa, inclusive conexões	M	31,30	R\$ 48,12	R\$ 1.506,00	31,30	31,30	31,30	R\$ 1.506,00	R\$ -	R\$ 1.506,00	-	0%
18.5.2	Eletrocalha lisa tipo U 75x50mm com tampa, inclusive conexões	M	18,50	R\$ 57,46	R\$ 1.062,99	18,50	18,50	18,50	R\$ 1.062,99	R\$ -	R\$ 1.062,99	-	0%
18.5.3	Eletrocalha lisa tipo U 75x75mm com tampa, inclusive conexões	M	11,50	R\$ 58,76	R\$ 675,78	11,50	11,50	11,50	R\$ 675,78	R\$ -	R\$ 675,78	-	0%
18.5.4	Eletrocalha lisa tipo U 100x50mm com tampa, inclusive conexões	M	36,60	R\$ 70,27	R\$ 2.571,90	36,60	36,60	36,60	R\$ 2.571,90	R\$ -	R\$ 2.571,90	-	0%
18.5.5	Eletrocalha lisa tipo U 100x100mm com tampa, inclusive conexões	M	5,50	R\$ 75,15	R\$ 413,34	5,50	5,50	5,50	R\$ 413,34	R\$ -	R\$ 413,34	-	0%
18.5.6	Eletrocalha lisa tipo U 150x50mm com tampa, inclusive conexões	M	5,60	R\$ 93,71	R\$ 524,80	5,60	5,60	5,60	R\$ 524,80	R\$ -	R\$ 524,80	-	0%
18.5.7	Eletrocalha lisa tipo U 200x50mm com tampa, inclusive conexões	M	11,10	R\$ 93,71	R\$ 1.040,23	11,10	11,10	11,10	R\$ 1.040,23	R\$ -	R\$ 1.040,23	-	0%
18.5.8	Supporte vertical eletrocalha 120x160mm	un	7,00	R\$ 13,48	R\$ 94,35	7,00	7,00	7,00	R\$ 94,35	R\$ -	R\$ 94,35	-	0%
18.5.9	Supporte vertical eletrocalha 120x160mm	un	3,00	R\$ 13,48	R\$ 40,44	3,00	3,00	3,00	R\$ 40,44	R\$ -	R\$ 40,44	-	0%
18.5.10	Supporte vertical eletrocalha 70x125mm	un	6,00	R\$ 13,48	R\$ 80,87	6,00	6,00	6,00	R\$ 80,87	R\$ -	R\$ 80,87	-	0%
18.5.11	Supporte vertical eletrocalha 70x81mm	un	18,00	R\$ 13,48	R\$ 242,61	18,00	18,00	18,00	R\$ 242,61	R\$ -	R\$ 242,61	-	0%
18.5.12	Supporte vertical eletrocalha 70x81mm	un	22,00	R\$ 24,51	R\$ 296,53	22,00	22,00	22,00	R\$ 296,53	R\$ -	R\$ 296,53	-	0%
18.5.13	Supporte vertical eletrocalha 95x114mm	un	19,00	R\$ 13,48	R\$ 256,09	19,00	19,00	19,00	R\$ 256,09	R\$ -	R\$ 256,09	-	0%
18.5.14	Tala plana perfurada 50mm	un	38,00	R\$ 4,57	R\$ 173,71	38,00	38,00	38,00	R\$ 173,71	R\$ -	R\$ 173,71	-	0%
18.5.15	Tala plana perfurada 75mm	un	6,00	R\$ 8,72	R\$ 52,30	6,00	6,00	6,00	R\$ 52,30	R\$ -	R\$ 52,30	-	0%
18.5.16	Tala plana perfurada 100mm	un	4,00	R\$ 8,72	R\$ 34,86	4,00	4,00	4,00	R\$ 34,86	R\$ -	R\$ 34,86	-	0%
<b>18.6</b>	<b>ILUMINAÇÃO E TOMADAS</b>				<b>R\$ 55.569,18</b>			<b>55.569,18</b>			<b>55.569,18</b>		
18.6.1	Tomada universal, circular, 2P+T, 10A, cor branca, completa	UN	137,00	R\$ 36,52	R\$ 5.003,24	-	-	-	R\$ -	R\$ -	R\$ 5.003,24	-	100%
18.6.2	Tomada universal, circular, 2P+T, 20A, cor branca, completa	UN	2,00	R\$ 38,62	R\$ 77,24	-	-	-	R\$ -	R\$ -	R\$ 77,24	-	100%
18.6.3	Interruptor 1 veia paralela	UN	2,00	R\$ 53,12	R\$ 106,24	-	-	-	R\$ -	R\$ -	R\$ 106,24	-	100%
18.6.4	Interruptor 1 veia paralela e tomada	UN	36,00	R\$ 52,52	R\$ 1.890,72	-	-	-	R\$ -	R\$ -	R\$ 1.890,72	-	100%
18.6.5	Interruptor 1 veia simples	UN	18,00	R\$ 30,52	R\$ 549,36	-	-	-	R\$ -	R\$ -	R\$ 549,36	-	100%
18.6.6	Interruptor 2 veias simples	UN	6,00	R\$ 47,52	R\$ 285,12	-	-	-	R\$ -	R\$ -	R\$ 285,12	-	100%
18.6.7	Luminárias sobor 2x36W completa	UN	8,00	R\$ 277,40	R\$ 2.219,23	-	-	-	R\$ -	R\$ -	R\$ 2.219,23	-	100%
18.6.8	Luminárias embor 2x16W completa	UN	17,00	R\$ 161,68	R\$ 2.748,62	-	-	-	R\$ -	R\$ -	R\$ 2.748,62	-	100%
18.6.9	Luminárias embor 2x36W completa	UN	103,00	R\$ 277,40	R\$ 28.572,62	-	-	-	R\$ -	R\$ -	R\$ 28.572,62	-	100%
18.6.10	Luminária de piso, com lâmpada vapor metálico 70W	UN	40,00	R\$ 179,20	R\$ 7.168,15	-	-	-	R\$ -	R\$ -	R\$ 7.168,15	-	100%
18.6.11	Luminária de piso, com lâmpada vapor metálico 70W	UN	9,00	R\$ 216,37	R\$ 1.947,37	-	-	-	R\$ -	R\$ -	R\$ 1.947,37	-	100%
18.6.12	Projeto com lâmpada de vapor metálico 150W	UN	4,00	R\$ 423,23	R\$ 1.692,94	-	-	-	R\$ -	R\$ -	R\$ 1.692,94	-	100%
18.6.13	Projeto com lâmpada de vapor metálico 250W	UN	1,00	R\$ 423,23	R\$ 423,23	-	-	-	R\$ -	R\$ -	R\$ 423,23	-	100%
18.6.14	Arandelas de sobrepor com 1 lâmpada fluorescente compacta de 60W	UN	18,00	R\$ 160,28	R\$ 2.885,10	-	-	-	R\$ -	R\$ -	R\$ 2.885,10	-	100%
<b>19</b>	<b>INSTALAÇÕES DE CLIMATIZAÇÃO</b>				<b>R\$ 4.334,53</b>			<b>4.334,53</b>			<b>4.334,53</b>		
19.1	Tubo PVC soldável Ø 25 mm, inclusive conexões	M	153,39	R\$ 5,17	R\$ 792,94	153,39	153,39	153,39	R\$ 792,94	R\$ -	R\$ 792,94	-	0%
19.2	Joelho 45 - 25mm, fôrmeamento e instalação	UN	23,00	R\$ 5,18	R\$ 119,14	23,00	23,00	23,00	R\$ 119,14	R\$ -	R\$ 119,14	-	0%
19.3	Joelho 90 - 25mm, fôrmeamento e instalação	UN	28,00	R\$ 6,00	R\$ 167,91	28,00	28,00	28,00	R\$ 167,91	R\$ -	R\$ 167,91	-	0%



MEDICÃO: QUINTA

Data: 24/06/2025

Período: 30/04 a 24/06

**PREFEITURA MUNICIPAL DE CHAPADINHA - MA**  
**OBRA/SERV: Contratação de empresa especializada em serviços de engenharia para conclusão da construção da Creche tipo I, padrão FNDE do Bairro Residencial de José de Sousa Almeida II em Chapadinhama/MA**  
**LOCAL: CHAPADINHA - MA**  
**CONCORRENCIA 025/2024**  
**CONTRATO Nº: 0296/2024**  
**EMPRESA: IDL EMPREENDIMENTOS LTDA**  
**CNPJ: 00.513.233/0001 - 98**  
**B.D.I: 31,25%**

ITEM	DESCRIÇÃO	UND	QUANT.	VALOR UNIT.	TOTAL	QUANTIDADES			FINANCEIRO			SALDO	
						Acumulado Anterior	Medido no Período	Acumulado Total	Acumulado Anterior	Medido no Período	Acumulado Total	Saldo	%
19.4	Caixa de areia 40x40x40 com fundo de brita nº 1	UN	7,00	R\$ 464,93	R\$ 3.254,54	7,00	-	7,00	R\$ 3.254,54	R\$ -	R\$ 3.254,54	R\$ 32.768,58	0%
20	INSTALAÇÕES DE REDE ESTRUTURADA				R\$ 50.074,76				R\$ -	R\$ 16.802,99	R\$ 16.802,99	R\$ 9.074,76	
20.1	EQUIPAMENTOS PASSIVOS								R\$ -	R\$ -	R\$ -	R\$ 9.074,76	
20.1.1	Patch Panel 19" - 24 portas, Categoria 6	UN	3,00	R\$ 1.011,34	R\$ 3.034,01	-	-	-	R\$ -	R\$ -	R\$ 3.034,01	R\$ 3.034,01	100%
20.1.2	Switch de 48 portas	un	1,00	R\$ 3.530,34	R\$ 3.530,34	-	-	-	R\$ -	R\$ -	R\$ 3.530,34	R\$ 3.530,34	100%
20.1.3	Guias de cabos simples	UN	2,00	R\$ 37,11	R\$ 74,23	-	-	-	R\$ -	R\$ -	R\$ 74,23	R\$ 74,23	100%
20.1.4	ORGANIZADOR DE CABOS Guia de Cabos Vertical, fechado, ABERTO, PADRÃO RACK 19"	UN	1,00	R\$ 37,11	R\$ 37,11	-	-	-	R\$ -	R\$ -	R\$ 37,11	R\$ 37,11	100%
20.1.5	Guia de Cabos Vertical	UN	2,00	R\$ 37,11	R\$ 74,23	-	-	-	R\$ -	R\$ -	R\$ 74,23	R\$ 74,23	100%
20.1.6	Guia de Cabos Superior, fechado	UN	1,00	R\$ 37,11	R\$ 37,11	-	-	-	R\$ -	R\$ -	R\$ 37,11	R\$ 37,11	100%
20.1.7	Perfil de montagem	UN	1,00	R\$ 338,92	R\$ 338,92	-	-	-	R\$ -	R\$ -	R\$ 338,92	R\$ 338,92	100%
20.1.8	Anel organizador de cabos	UN	2,00	R\$ 37,11	R\$ 74,23	-	-	-	R\$ -	R\$ -	R\$ 74,23	R\$ 74,23	100%
20.1.9	Bandeja deslizando perfurada	UN	2,00	R\$ 68,06	R\$ 136,11	-	-	-	R\$ -	R\$ -	R\$ 136,11	R\$ 136,11	100%
20.1.10	Mini-rack de parede 19" x 8u x 450mm - fornecimento e instalação	un	1,00	R\$ 712,82	R\$ 712,82	-	-	-	R\$ -	R\$ -	R\$ 712,82	R\$ 712,82	100%
20.1.11	Access Point Wireless 2.4 GHz - 300Mbps - fornecimento e instalação	un	2,00	R\$ 512,82	R\$ 1.025,65	-	-	-	R\$ -	R\$ -	R\$ 1.025,65	R\$ 1.025,65	100%
20.2	CABOS EM PAR TRANÇADOS				R\$ 21.665,99				R\$ -	R\$ -	R\$ 21.665,99	R\$ 10.832,99	
20.2.1	Cabo UTP-6 (24AWG)	M	1.268,50	R\$ 13,72	R\$ 17.404,59	-	-	634,25	R\$ 8.702,35	R\$ 8.702,35	R\$ 8.702,35	R\$ 8.702,34	50%
20.2.2	Cabo coaxial	M	341,00	R\$ 12,50	R\$ 4.261,50	-	-	170,50	R\$ 2.130,65	R\$ 2.130,65	R\$ 2.130,65	R\$ 2.130,65	50%



**PREFEITURA MUNICIPAL DE CHAPADINHA - MA**  
**OBRA/SERV: Contratação de empresa especializada em serviços de engenharia para conclusão da construção da Creche tipo I, padrão FNDE do Bairro Residencial de José de Sousa Almeida II em Chapadinha/MA**  
**LOCAL: CHAPADINHA - MA**  
**CONCORRENCIA 025/2024**  
**CONTRATO N.º 0296/2024**  
**EMPRESA: IDL EMPREENDIMENTOS LTDA**  
**CNPJ: 00.513.233/0001 - 98**  
**B.D.I: 31,25%**

**MEDICAO: QUINTA**  
**Data: 24/06/2025**  
**Periodo: 30/04 a 24/06**

ITEM	DESCRICOAO	UND	QUANT.	VALOR UNIT.	TOTAL	QUANTIDADES				FINANCEIRO				SALDO		
						Acumulado Anterior	Medido no Período	Acumulado Total	Acumulado Anterior	Medido no Período	Acumulado Total	Saldo	%			
20.3	<b>CABOS DE CONEXAO</b>				<b>R\$ 558,04</b>											
20.3.1	Cabo de conexões - Patch cord categoria 6 - 2,5 metros	UN	28,00	R\$ 19,93	R\$ 558,04	-	-	-	-	-	-	-	-	R\$ 558,04	100%	
20.4	<b>TOMADAS</b>				<b>R\$ 6.941,07</b>											
20.4.1	Tomada modular RJ-45 Categoria 6 (completa)	UN	28,00	R\$ 51,64	R\$ 1.446,05	-	-	-	-	-	-	-	-	R\$ 1.446,05	100%	
20.4.2	Conector de TV, Tipo F (Coaxial) com placa	UN	14,00	R\$ 51,64	R\$ 723,02	-	-	-	-	-	-	-	-	R\$ 723,02	100%	
20.4.3	Central PAIX 24 portas	un	1,00	R\$ 4.772,00	R\$ 4.772,00	-	-	-	-	-	-	-	-	R\$ 4.772,00	100%	
20.5	<b>CAIXAS E ACESSORIOS</b>				<b>R\$ 2.218,46</b>											
20.5.1	Caixa de passagem em alvenaria 30x30x12 com tampa de ferro fundido	un	5,00	R\$ 300,83	R\$ 1.504,11	-	-	-	-	-	-	-	-	R\$ 1.504,11	100%	
20.5.2	Caixa de passagem PVC 4x2" -fornecimento e instalação	UN	41,00	R\$ 17,42	R\$ 714,35	-	-	-	-	-	-	-	-	R\$ 714,35	100%	
20.6	<b>ELETRODUTOS E ACESSORIOS</b>				<b>R\$ 9.671,29</b>											
20.6.1	Eletroduto PVC flexível 1", inclusive conexões	M	1,30	R\$ 21,52	R\$ 27,97	-	-	-	-	-	-	-	-	R\$ 27,97	0%	
20.6.2	Eletroduto PVC flexível 3/4", inclusive conexões	M	119,30	R\$ 18,78	R\$ 2.240,74	-	119,30	119,30	-	R\$ 2.240,74	R\$ 2.240,74	R\$ 0,00	0%	R\$ 0,00	0%	
20.6.3	Eletroduto Aço Galvanizado - Ø 1", fornecimento e instalação	M	50,40	R\$ 34,64	R\$ 1.745,61	-	25,20	25,20	-	R\$ 872,81	R\$ 872,81	R\$ 872,80	50%	R\$ 872,80	50%	
20.6.4	Eletroduto Aço Galvanizado - Ø 1,1/4", fornecimento e instalação	M	4,10	R\$ 41,22	R\$ 168,98	-	2,05	2,05	-	R\$ 84,49	R\$ 84,49	R\$ 84,49	50%	R\$ 84,49	50%	
20.6.5	Eletroduto Aço Galvanizado - Ø 2", fornecimento e instalação	M	22,00	R\$ 64,05	R\$ 1.409,09	-	11,00	11,00	-	R\$ 704,54	R\$ 704,54	R\$ 704,55	50%	R\$ 704,55	50%	
20.6.6	Eletroduto lisa com tampa 100 x 50 mm, inclusive conexões	M	77,74	R\$ 52,47	R\$ 4.078,90	-	38,87	38,87	-	R\$ 2.039,45	R\$ 2.039,45	R\$ 2.039,45	50%	R\$ 2.039,45	50%	
21	<b>SISTEMA DE EXAUSTAO MECANICA</b>				<b>R\$ 10.015,43</b>											
21.1	Coifa de Centro em Aço Inox de 1500x1000x600	UN	1,00	R\$ 8.533,51	R\$ 8.533,51	-	-	-	-	-	-	-	-	R\$ 8.533,51	100%	
21.2	Duto de ligação 1000 X 0.80mm	UN	2,85	R\$ 108,12	R\$ 308,15	-	-	-	-	-	-	-	-	R\$ 308,15	100%	
21.3	Chapeu chimes em alumínio	un	1,00	R\$ 483,69	R\$ 483,69	-	-	-	-	-	-	-	-	R\$ 483,69	100%	
21.4	Exaustor mecânico para banheiro 80m³/h com duto flexível - Kit	UN	2,00	R\$ 345,04	R\$ 690,08	-	-	-	-	-	-	-	-	R\$ 690,08	100%	
22	<b>SISTEMA DE PROTECAO CONTRA DESCARGAS ATMOSFERICAS (SPDA)</b>				<b>R\$ 41.761,76</b>											
22.1	Para-raios tipo Franklin em aço inox 3 pontas em haste de 3 m. x 1,1/2" tipo simples	UN	3,00	R\$ 136,30	R\$ 408,89	-	-	-	-	-	-	-	-	R\$ 408,89	100%	
22.2	Vergalhão CA -25 #10 mm2	M	42,00	R\$ 11,45	R\$ 480,96	-	-	-	-	-	-	-	-	R\$ 480,96	100%	
22.3	Conector mini-Br em bronze estanhado Tel-583	UN	12,00	R\$ 11,98	R\$ 143,75	-	-	-	-	-	-	-	-	R\$ 143,75	100%	
22.4	Parafuso fenda em aço inox 4,2 x 32mm e bucha de nylon	un	24,00	R\$ 1,18	R\$ 28,40	-	-	-	-	-	-	-	-	R\$ 28,40	100%	
22.5	Caixa de equalização de potências 200x200mm em aço com barramento, espessura 6 mm	un	1,00	R\$ 360,87	R\$ 360,87	-	-	-	-	-	-	-	-	R\$ 360,87	100%	
22.6	Escavacão de vala para aterramento	M3	39,00	R\$ 79,47	R\$ 3.099,22	-	-	-	-	-	-	-	-	R\$ 3.099,22	100%	
22.7	Haste tipo cooperweld 5/8" x 2,40m.	UN	13,00	R\$ 80,65	R\$ 1.048,43	-	-	-	-	-	-	-	-	R\$ 1.048,43	100%	
22.8	Cabo de cobre nu 16 mm2	M	5,00	R\$ 16,54	R\$ 82,69	-	-	-	-	-	-	-	-	R\$ 82,69	100%	
22.9	Cabo de cobre nu 35 mm2	M	330,00	R\$ 64,36	R\$ 21.239,63	-	-	-	-	-	-	-	-	R\$ 21.239,63	100%	
22.10	Cabo de cobre nu 50 mm2	M	260,00	R\$ 52,47	R\$ 13.643,03	-	-	-	-	-	-	-	-	R\$ 13.643,03	100%	
22.11	Caixa de inspeção- PVC de 12", com tampa de ferro fundido, conforme detalhe no projeto	UN	4,00	R\$ 54,15	R\$ 216,62	-	-	-	-	-	-	-	-	R\$ 216,62	100%	
22.12	Conector de bronze para haste de 5/8" e cabo de 50 mm²	UN	12,00	R\$ 79,66	R\$ 955,90	-	-	-	-	-	-	-	-	R\$ 955,90	100%	
22.13	Presilha de laço, L=20mm, para fixação de cabos de cobre, furo d=7mm, para cabos 35mm² a 50mm², ref:TEL-745 ou similar (SPDA)	un	24,00	R\$ 2,22	R\$ 53,37	-	-	-	-	-	-	-	-	R\$ 53,37	100%	
23	<b>SERVICOS COMPLEMENTARES</b>				<b>R\$ 206.629,97</b>											
23.1	<b>GERAIS</b>				<b>R\$ 115.574,44</b>											
23.1.1	Conjunto de mastros para bandeiras em tubo ferro galvanizado telescópico (Alt=7m (3mx2" + 4mx1 1/2"))	KG	1,00	R\$ 4.208,48	R\$ 4.208,48	-	-	-	-	-	-	-	-	R\$ 4.208,48	100%	
23.1.2	Bandeira em grãito cinza andorinha - espessura 2cm, conforme projeto	M²	48,53	R\$ 853,58	R\$ 41.424,47	-	14,56	14,56	-	R\$ 12.427,40	R\$ 12.427,40	R\$ 28.997,07	70%	R\$ 28.997,07	70%	
23.1.3	Prateleira, acabamentos em grãito cinza andorinha - espessura 2cm, conforme projeto	M²	56,26	R\$ 782,00	R\$ 43.995,46	-	8,00	8,00	-	R\$ 6.256,02	R\$ 6.256,02	R\$ 37.739,44	86%	R\$ 37.739,44	86%	



MEDIÇÃO: QUINTA

Data: 24/08/2025

Periodo: 30/04 a 24/05

PREFEITURA MUNICIPAL DE CHAPADINHA - MA

OBRA/SERV: Contratação de empresa especializada em serviços de engenharia para conclusão da construção da Creche tipo I, padrão FNDE do Bairro Residencial de José de Sousa Almeida II em Chapadinhã/MA

LOCAL: CHAPADINHA - MA

CONCURRENCIA 025/2024

CONTRATO Nº: 0296/2024

EMPRESA: IDL EMPREENDIMENTOS LTDA

CNPJ: 00.513.233/0001 - 98

B.D.I: 31,25%

ITEM	DESCRIÇÃO	UND	QUANT.	VALOR UNIT.	TOTAL	QUANTIDADES			FINANCEIRO			SALDO		%
						Acumulado Anterior	Medido no Período	Acumulado Total	Acumulado Anterior	Medido no Período	Acumulado Total	Saldo		
23.1.4	Porteleiras e escaninhos em MDF	KG	48,02	R\$ 231,82	R\$ 11.131,91	-	-	-	R\$ -	R\$ -	R\$ 11.131,91	-	R\$ 11.131,91	100%
23.1.5	Bancos de concreto	M	7,22	R\$ 182,97	R\$ 1.320,87	-	-	-	R\$ -	R\$ -	R\$ 1.320,87	-	R\$ 1.320,87	100%
23.1.6	Banco e acabamento em granito	KG	3,62	R\$ 927,81	R\$ 3.358,66	-	-	-	R\$ -	R\$ -	R\$ 3.358,66	-	R\$ 3.358,66	100%
23.1.7	Pietrolit em granito cinza, largura=17,00cm espessura variável e pilonadeira	M	106,80	R\$ 94,89	R\$ 10.134,59	39,00	67,80	106,80	R\$ 3.700,84	R\$ 6.433,76	R\$ 10.134,60	R\$ 0,00	R\$ 10.134,60	0%
23.2	CAIXA D'ÁGUA - 30.000L				R\$ 91.055,53				R\$ 91.055,53				R\$ 91.055,53	
23.2.1	Alça de fixamento	un	2,00	R\$ 12,90	R\$ 25,80	2,00	-	2,00	R\$ 25,80	R\$ -	R\$ 25,80	-	R\$ 25,80	0%
23.2.2	Suporte de luz piloto	un	1,00	R\$ 215,68	R\$ 215,68	1,00	-	1,00	R\$ 215,68	R\$ -	R\$ 215,68	-	R\$ 215,68	0%
23.2.3	Suporte para cinta de segurança	un	1,00	R\$ 12,00	R\$ 12,00	1,00	-	1,00	R\$ 12,00	R\$ -	R\$ 12,00	-	R\$ 12,00	0%
23.2.4	Suporte para Parafuso	UN	1,00	R\$ 152,36	R\$ 152,36	1,00	-	1,00	R\$ 152,36	R\$ -	R\$ 152,36	-	R\$ 152,36	0%
23.2.5	Guarda corpo de 1,0m de altura	M	6,97	R\$ 133,79	R\$ 932,50	6,97	-	6,97	R\$ 932,50	R\$ -	R\$ 932,50	-	R\$ 932,50	0%
23.2.6	Sistema de ancoragem com 6 ndulos, conforme projeto	UN	1,00	R\$ 49,17	R\$ 49,17	1,00	-	1,00	R\$ 49,17	R\$ -	R\$ 49,17	-	R\$ 49,17	0%
23.2.7	Preparo de superfície: jateamento abrasivo no metal branco (interno e externo), padrão AS 3.	M2	145,76	R\$ 88,24	R\$ 12.862,15	145,76	-	145,76	R\$ 12.862,15	R\$ -	R\$ 12.862,15	-	R\$ 12.862,15	0%
23.2.8	Acabamento interno: duas demãos de espessura seca de primer Epóxi	M2	69,08	R\$ 41,08	R\$ 2.837,76	69,08	-	69,08	R\$ 2.837,76	R\$ -	R\$ 2.837,76	-	R\$ 2.837,76	0%
23.2.9	Acabamento externo: uma demão de espessura seca de primer Epóxi	M2	69,08	R\$ 41,08	R\$ 2.837,76	69,08	-	69,08	R\$ 2.837,76	R\$ -	R\$ 2.837,76	-	R\$ 2.837,76	0%
23.2.10	Primura Externa: uma demão de políuretano na cor amarelo	M2	69,08	R\$ 13,41	R\$ 926,36	69,08	-	69,08	R\$ 926,36	R\$ -	R\$ 926,36	-	R\$ 926,36	0%
23.2.11	Chapa de aço carbono de alta resistência a corrosão e de qualidade estrutural e solda interna e externa, para confecção do reserduro/conforme projeto	KG	1.702,30	R\$ 39,33	R\$ 66.954,95	1.702,30	-	1.702,30	R\$ 66.954,95	R\$ -	R\$ 66.954,95	-	R\$ 66.954,95	0%
23.2.12	Escada interna e externa tipo marinho, inclusive pintura	M	9,00	R\$ 361,00	R\$ 3.249,04	9,00	-	9,00	R\$ 3.249,04	R\$ -	R\$ 3.249,04	-	R\$ 3.249,04	0%
24	SERVIÇOS FINAIS				R\$ 3.023,84				R\$ 3.023,84				R\$ 3.023,84	
24.1	Limpeza final de obra	M2	1.510,23	R\$ 2,00	R\$ 3.020,46	-	-	-	R\$ -	R\$ -	R\$ 3.020,46	-	R\$ 3.020,46	100%
25	SERVIÇOS A RECUPERAR				R\$ 181.188,95				R\$ 181.188,95				R\$ 181.188,95	
25.1	PISOS E PAVIMENTAÇÃO A RECUPERAR				R\$ 98.905,84				R\$ 98.905,84				R\$ 98.905,84	
25.1.1	DEMOLIÇÃO				R\$ 8.249,18				R\$ 8.249,18				R\$ 8.249,18	
25.1.1.1	DEMOLIÇÃO DE PISO DE CONCRETO SIMPLES, DE FORMA MANUAL, SEM REAPROVEITAMENTO. AF 09/2023	M3	41,91	R\$ 196,83	R\$ 8.249,18	41,91	-	41,91	R\$ 8.249,18	R\$ -	R\$ 8.249,18	-	R\$ 8.249,18	0%
25.1.1.2	DEMOLIÇÃO DE PISO DE CONCRETO SIMPLES, DE FORMA MANUAL, SEM REAPROVEITAMENTO. AF 09/2023	M3	41,91	R\$ 196,83	R\$ 8.249,18	41,91	-	41,91	R\$ 8.249,18	R\$ -	R\$ 8.249,18	-	R\$ 8.249,18	0%
25.1.2	PISOS INTERNO				R\$ 90.656,66				R\$ 90.656,66				R\$ 90.656,66	
25.1.2.1	Contripiso de concreto não estrutural, espessura 5cm e preparo mecânico	M2	1.047,73	R\$ 45,10	R\$ 47.256,36	667,07	380,66	1.047,73	R\$ 30.088,24	R\$ 17.169,12	R\$ 47.256,36	-	R\$ 47.256,36	0%
25.1.2.2	Camada regularizadora traço: 1:4 (cimento e areia) espessura 2cm	M2	1.047,73	R\$ 41,42	R\$ 43.400,30	667,07	380,66	1.047,73	R\$ 27.632,16	R\$ 15.768,14	R\$ 43.400,30	-	R\$ 43.400,30	0%
25.2	REVESTIMENTOS A RECUPERAR				R\$ 54.305,54				R\$ 54.305,54				R\$ 54.305,54	
25.2.1	DEMOLIÇÃO				R\$ 4.962,92				R\$ 4.962,92				R\$ 4.962,92	
25.2.1.1	DEMOLIÇÃO DE ARGAMASSAS, DE FORMA MECANIZADA COM MARTELETE, SEM REAPROVEITAMENTO. AF 09/2023	M2	878,33	R\$ 5,65	R\$ 4.962,92	878,33	-	878,33	R\$ 4.962,92	R\$ -	R\$ 4.962,92	-	R\$ 4.962,92	0%
25.2.2	REVESTIMENTOS INTERNO E EXTERNO				R\$ 49.342,62				R\$ 49.342,62				R\$ 49.342,62	



**PREFEITURA MUNICIPAL DE CHAPADINHA - MA**  
**OBRA/SERV: Contratação de empresa especializada em serviços de engenharia para conclusão da construção da Creche tipo I, padrão FNDE do Bairro Residencial de José de Sousa Almeida II em Chapadinha/MA**  
**LOCAL: CHAPADINHA - MA**  
**CONCORRENCIA 026/2024**  
**CONTRATO Nº: 0296/2024**  
**EMPRESA: IDL EMPREENDIMENTOS LTDA**  
**CNPJ: 00.513.233/0001 - 98**  
**B.D.I: 31,25%**

**MEDÇÃO: QUINTA**  
**Data: 24/06/2025**  
**Período: 30/04 a 24/06**

ITEM	DESCRIÇÃO	UND	QUANT.	VALOR UNIT.	TOTAL	QUANTIDADES				FINANCEIRO				SALDO		%
						Acumulado Anterior	Medido no Período	Acumulado Total	Acumulado Anterior	Medido no Período	Acumulado Total	Saldo				
25.2.1	Emboço paulista para paredes externas traço 1:2:9 - preparo manual - espessura 2,5 cm	M2	706,61	R\$ 56,18	R\$ 39.695,77	706,61		706,61	R\$ 39.695,77	R\$ -	R\$ 39.695,77	R\$ -	R\$ -	R\$ 1.254.768,97	0%	
25.2.2	Emboço para paredes internas traço 1:2:9 - preparo manual - espessura 2,0 cm	M2	171,72	R\$ 56,18	R\$ 9.646,85	171,72		171,72	R\$ 9.646,85	R\$ -	R\$ 9.646,85	R\$ -	R\$ -	R\$ 392.115,30	0%	
25.3	ESTRUTURA METÁLICA A RECUPERAR				R\$ 27.977,57				R\$ 27.977,57	R\$ -	R\$ 27.977,57	R\$ -	R\$ -	R\$ 1.646.884,27		
25.3.1	PINTURA COM TINTA ALQUÍDICA DE FUNDO (TIPO ZARCÃO) PULVERIZADA SOBRE SUPERFÍCIES METÁLICAS (EXCETO PERFIL) EXECUTADO EM OBRA. (POR DEMÃO). AF_01/2020_PE	M2	856,11	R\$ 23,41	R\$ 20.038,53	856,11		856,11	R\$ 20.038,53	R\$ -	R\$ 20.038,53	R\$ -	R\$ -	R\$ -	0%	
25.3.2	LIXAMENTO MANUAL EM SUPERFÍCIES METÁLICAS EM OBRA. AF_01/2020	M2	856,11	R\$ 9,27	R\$ 7.939,04	856,11		856,11	R\$ 7.939,04	R\$ -	R\$ 7.939,04	R\$ -	R\$ -	R\$ -	0%	
<b>VALOR DO ORÇAMENTO</b>						R\$ 2.640.000,00			R\$ 1.035.634,17	R\$ 349.596,86	R\$ 1.385.231,03	R\$ 1.254.768,97				
<b>BDI 31,25%</b>						R\$ 825.000,00			R\$ 323.635,68	R\$ 109.249,02	R\$ 432.884,70	R\$ 392.115,30				
<b>VALOR TOTAL C/ BDI</b>						R\$ 3.465.000,00			R\$ 1.359.269,81	R\$ 458.845,88	R\$ 1.818.115,73	R\$ 1.646.884,27				
<b>PERCENTUAL</b>						100%			39,23%	13,24%	52,47%	47,53%				

Chapadinha, 24 de JUNHO de 2025

BEATRIZ PEREIRA Assistente de forma digital por  
 DINIZ:01429113308 Data: 2025/06/25 13:28:03  
 BEATRIZ PEREIRA DINIZ  
 SOCIA PROPRIETÁRIA  
 Cpf 014.291.133 - 08

WENDERSON Assinado de forma digital por WENDERSON DIONE NUNES  
 DIONE NUNES  
 VIANA:048182923  
 70  
 Dado: 2025.06.25 14:56:08  
 -9300'

ROGERIO TRINTA E Assistente de forma digital por  
 TRABALSI:0412285 Data: 2025/06/25 13:28:27  
 ROGERIO TRINTA E TRABALSI  
 ENGRº CIVIL  
 CREA 1111488505  
 041.228.563 - 02



**PREFEITURA DE SÃO LUÍS**  
**SECRETARIA MUNICIPAL DE FAZENDA**  
**NOTA FISCAL DE SERVIÇOS ELETRÔNICA - NFS-e**

Número da Nota  
**00000037**  
Data e Hora da Emissão  
**25/06/2025 11:04:23**  
Código de Verificação  
7AB0.774A.8878.DE71.C5E4.4348.FE03.ACDB



**PRESTADOR DE SERVIÇOS**

Nome / Razão Social: **IDL EMPREENDIMENTOS LTDA**  
CPF / CNPJ: **00.513.233/0001-98** Inscrição Municipal: **550000**  
Endereço: **R DAS JUCARAS, COND:EXECUTIVE LAKE CENTER, COND:EXECUTIVE LAKE 3 JARDIM DE ALAH - BAIRRO**  
Município: **SAO LUIS** UF: **MA** Email: **trinta.contabilidade@hotmail.** Telefone: **(98) 88373415**

**TOMADOR DE SERVIÇOS**

Nome / Razão Social: **SECRETARIA MUNICIPAL DE EDUCAÇÃO DE CHAPADINHA/MA**  
CPF/CNPJ: **30.887.156/0001-05** Inscrição Municipal:  
Endereço: **AV. SENADOR VITORINO FREIRE 0 - BAIRRO CENTRO - CEP: 65500000**  
Município: **CHAPADINHA** UF: **MA** Email: **atendimento@vrcontabilidade.** Telefone: **(98)**

**DISCRIMINAÇÃO DOS SERVIÇOS**

Descrição: QUARTA MEDIÇÃO REFERENTE A CONCLUSÃO DA CONSTRUÇÃO DA CRECHE TIPO I, PADRÃO FNDE DO BAIRRO RESIDENCIAL JOSE DE SOUZA ALMEIDA II EM CHAPADINHA - MA, PERÍODO 20/03 A 30/04. CONTRATO 0298/2024.

Tipo do Item	Item	Quantidade	Valor Unitário (R\$)	Valor Total (R\$)
TRIBUTÁVEL	VALOR DOS SERVIÇOS.	1	275.307,53	275.307,53
TRIBUTÁVEL	VALOR DE MATERIAIS E EQUIPAMENTOS.	1	183.538,35	183.538,35

**ATESTO QUE:**

OS MATERIAIS FORAM RECEBIDOS

OS SERVIÇOS FORAM PRESTADOS

EM 08/07/25

Wenderson Dione Nunes Viana  
Engenheiro Civil  
CREA-MA 111729353-0

PIS (0,0000%): <b>R\$ 0,00</b>	COFINS (0,0000%): <b>R\$ 0,00</b>	INSS (0,0000%): <b>R\$ 0,00</b>	IR (1,2000%): <b>R\$ 5.506,15</b>	CSLL (0,0000%): <b>R\$ 0,00</b>
-----------------------------------	--------------------------------------	------------------------------------	--------------------------------------	------------------------------------

**VALOR TOTAL DA NOTA = R\$ 458.845,88**

Valor Total Composição: <b>R\$ 0,00</b>	Valor Total Deduções: <b>R\$ 183.538,35</b>	Base Cálculo: <b>R\$ 275.307,53</b>	Alíquota: <b>5,00%</b>	Valor ISS: <b>R\$ 13.765,38</b>
--	--	--	---------------------------	------------------------------------

**OUTRAS INFORMAÇÕES**

Descrição NBS:  
Local de Incidência Imposto: Local da Prestação  
Local de Prestação do: **CHAPADINHA / MA** Tributação: **NÃO INCIDENTE NO MUNICÍPIO** Mês de **06/2025**  
Recolhimento: **RETIDO**  
Atividade: **412040000 - CONSTRUÇÃO DE EDIFÍCIOS**  
Serviço: **0705 - REPARAÇÃO, CONSERVAÇÃO E REFORMA DE EDIFÍCIOS, ESTRADAS, PONTES, PORTOS E CONGÊNERES (EXCETO O**

**REGISTRO FOTOGRÁFICO DOS SERVIÇOS EXECUTADOS**

EMPRESA: IDL EMPREENDIMENTOS LTDA

Contrato: 296/2024

Medição: QUINTA

**CONSTRUÇÃO DE CRECHE PADRÃO FNDE**



**EXECUÇÃO DE PISO DE CONCRETO**

BEATRIZ PEREIRA Assinado de forma digital por  
DINIZ:0142911330 BEATRIZ PEREIRA  
DINIZ:0142911330  
8 Dados: 2025.06.25 13:27:36  
-03'00'

**REGISTRO FOTOGRÁFICO DOS SERVIÇOS EXECUTADOS**

EMPRESA: IDL EMPREENDIMENTOS LTDA

Contrato: 296/2024

Medição: QUINTA

**CONSTRUÇÃO DE CRECHE PADRÃO FNDE**



**EXECUÇÃO DE PISO DE CONCRETO**

**REGISTRO FOTOGRÁFICO DOS SERVIÇOS EXECUTADOS**

EMPRESA: IDL EMPREENDIMENTOS LTDA

Contrato: 296/2024

Medição: QUINTA

**CONSTRUÇÃO DE CRECHE PADRÃO FNDE**



**INSTALAÇÃO DE ESQUADRIAS DE VIDRO**

**REGISTRO FOTOGRÁFICO DOS SERVIÇOS EXECUTADOS**

EMPRESA: IDL EMPREENDIMENTOS LTDA

Contrato: 296/2024

Medição: QUINTA

**CONSTRUÇÃO DE CRECHE PADRÃO FNDE**



**EXECUÇÃO DE PISO GRANILITE**

**REGISTRO FOTOGRÁFICO DOS SERVIÇOS EXECUTADOS**

EMPRESA: IDL EMPREENDIMENTOS LTDA

Contrato: 296/2024

Medição: QUINTA

**CONSTRUÇÃO DE CRECHE PADRÃO FNDE**



**INSTALAÇÃO DE SOLEIRAS**

**REGISTRO FOTOGRÁFICO DOS SERVIÇOS EXECUTADOS**

EMPRESA: IDL EMPREENDIMENTOS LTDA

Contrato: 296/2024

Medição: QUINTA

**CONSTRUÇÃO DE CRECHE PADRÃO FNDE**

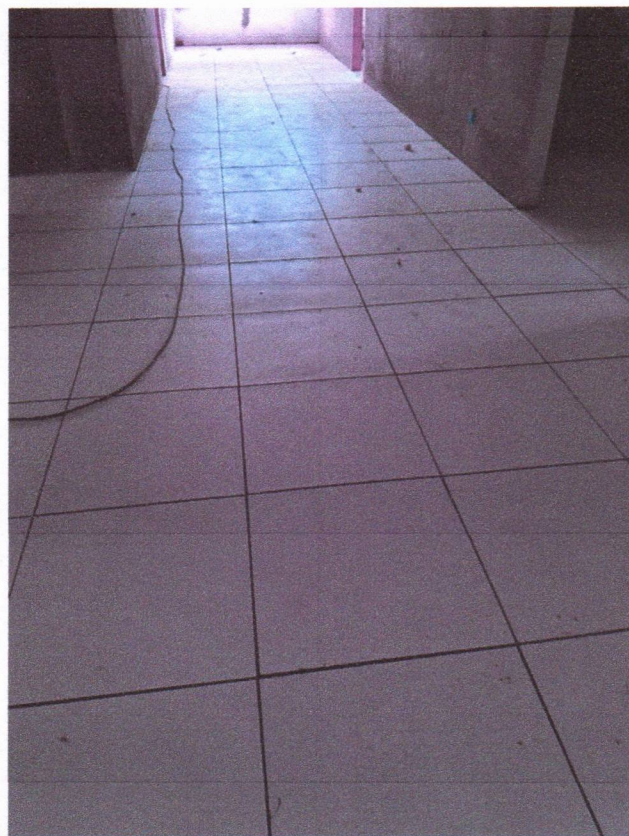

**EXECUÇÃO DE PISO CERAMICO**

**REGISTRO FOTOGRÁFICO DOS SERVIÇOS EXECUTADOS**

EMPRESA: IDL EMPREENDIMENTOS LTDA  
Contrato: 296/2024  
Medição: QUINTA

**CONSTRUÇÃO DE CRECHE PADRÃO FNDE**



**EXECUÇÃO DE INSTALAÇÕES ELETRICAS**

**REGISTRO FOTOGRÁFICO DOS SERVIÇOS EXECUTADOS**

EMPRESA: IDL EMPREENDIMENTOS LTDA

Contrato: 296/2024

Medição: QUINTA

**CONSTRUÇÃO DE CRECHE PADRÃO FNDE**

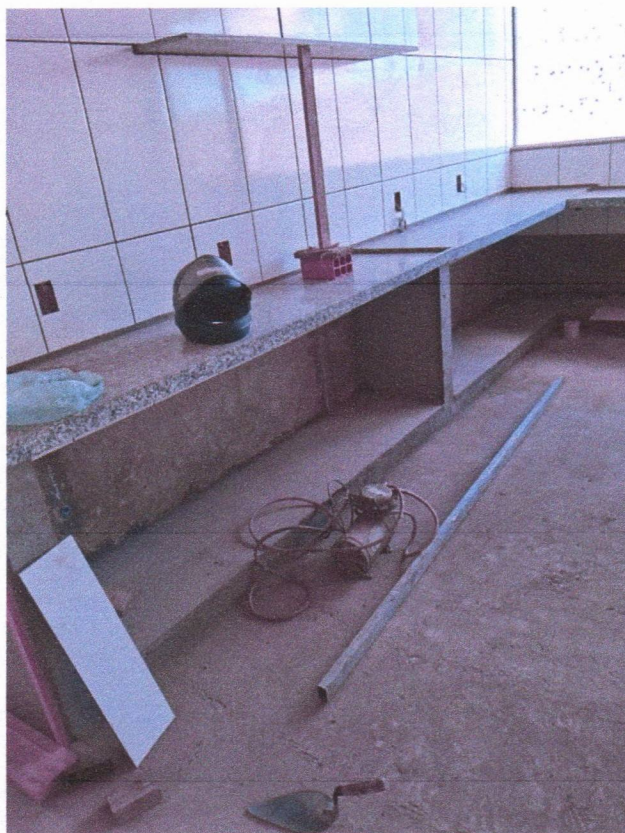

**EXECUÇÃO DE REVESTIMENTO CERAMICO**

**REGISTRO FOTOGRÁFICO DOS SERVIÇOS EXECUTADOS**

EMPRESA: IDL EMPREENDIMENTOS LTDA

Contrato: 296/2024

Medição: QUINTA

**CONSTRUÇÃO DE CRECHE PADRÃO FNDE**



**EXECUÇÃO DE BANCADAS**

BEATRIZ PEREIRA  
DINIZ:0142911330  
8

Assinado de forma digital por  
BEATRIZ PEREIRA  
DINIZ:01429113308  
Dados: 2025.06.25 13:27:36  
-03'00'

WENDERSON DIONE  
NUNES  
VIANA:04818292370

Assinado de forma digital por  
WENDERSON DIONE NUNES  
VIANA:04818292370  
Dados: 2025.06.25 14:56:56  
-03'00'

A Sra.  
**NARA DA SILVA MACEDO**  
**SECRETARIA MUNICIPAL DE EDUCAÇÃO**  
**CHAPADINHA-MA**

**REF.: SOLICITAÇÃO DE PAGAMENTO**

A empresa **IDL EMPREENDIMENTOS LTDA**, estabelecida na **Rua Das Juçaras, Cond Executive Lake, Número 3, Sala 402, Renascença, São Luís – MA, CEP 65.075 – 230** inscrita no Cadastro Nacional de Pessoa Jurídica do Ministério da Fazenda sob nº **00.513.233/0001 – 98**, através da sua sócia proprietária **Beatriz Pereira Diniz**, CPF **014.291.133 - 08**, RG **015466842000**, vem solicitar através deste solicitar da **PREFEITURA MUNICIPAL DE CHAPADINHA, MARANHÃO** o valor de **R\$ 458.845,88** ( Quatrocentos e cinquenta e oito mil, oitocentos e quarenta e cinco reais e oitenta e oito centavos) referente a quinta medição da conclusão de uma creche tipo 1 padrão FNDE, contrato 296/2024.

**DADOS PARA PAGAMENTO:**

**Agencia: 4323 – 0**  
**Conta Corrente: 50835 – 7**  
**IDL EMPREENDIMENTOS LTDA**  
**BANCO DO BRASIL**

São Luís, MA - 25 de JUNHO de 2025

BEATRIZ PEREIRA  
DINIZ:014291133  
08

Assinado de forma digital  
por BEATRIZ PEREIRA  
DINIZ:01429113308  
Dados: 2025.06.25  
13:26:49 -03'00'

**BEATRIZ PEREIRA DINIZ**  
**SOCIA-PROPRIETARIA**  
**IDL EMPREENDIMENTOS LTDA**

Voltar

Imprimir



## **Certificado de Regularidade do FGTS - CRF**

**Inscrição:** 00.513.233/0001-98  
**Razão Social:** IDL EMPREENDIMENTOS LTDA  
**Endereço:** - RUA DAS JUCARAS N 3 COND EXECUTIVE LAKE CENTER / RENASCENCA / SAO LUIS / MA / 65075-230

A Caixa Econômica Federal, no uso da atribuição que lhe confere o Art. 7, da Lei 8.036, de 11 de maio de 1990, certifica que, nesta data, a empresa acima identificada encontra-se em situação regular perante o Fundo de Garantia do Tempo de Serviço - FGTS.

O presente Certificado não servirá de prova contra cobrança de quaisquer débitos referentes a contribuições e/ou encargos devidos, decorrentes das obrigações com o FGTS.

**Validade:** 05/06/2025 a 04/07/2025

**Certificação Número:** 2025060502280036292000

Informação obtida em 16/06/2025 12:03:54

A utilização deste Certificado para os fins previstos em Lei esta condicionada a verificação de autenticidade no site da Caixa:  
**[www.caixa.gov.br](http://www.caixa.gov.br)**



**MINISTÉRIO DA FAZENDA**  
**Secretaria da Receita Federal do Brasil**  
**Procuradoria-Geral da Fazenda Nacional**

**CERTIDÃO POSITIVA COM EFEITOS DE NEGATIVA DE DÉBITOS RELATIVOS AOS TRIBUTOS  
FEDERAIS E À DÍVIDA ATIVA DA UNIÃO**

**Nome: IDL EMPREENDIMENTOS LTDA**  
**CNPJ: 00.513.233/0001-98**

Ressalvado o direito de a Fazenda Nacional cobrar e inscrever quaisquer dívidas de responsabilidade do sujeito passivo acima identificado que vierem a ser apuradas, é certificado que:

1. constam débitos administrados pela Secretaria da Receita Federal do Brasil (RFB) com exigibilidade suspensa nos termos do art. 151 da Lei nº 5.172, de 25 de outubro de 1966 - Código Tributário Nacional (CTN), ou objeto de decisão judicial que determina sua desconsideração para fins de certificação da regularidade fiscal, ou ainda não vencidos; e
2. não constam inscrições em Dívida Ativa da União (DAU) na Procuradoria-Geral da Fazenda Nacional (PGFN).

Conforme disposto nos arts. 205 e 206 do CTN, este documento tem os mesmos efeitos da certidão negativa.

Esta certidão é válida para o estabelecimento matriz e suas filiais e, no caso de ente federativo, para todos os órgãos e fundos públicos da administração direta a ele vinculados. Refere-se à situação do sujeito passivo no âmbito da RFB e da PGFN e abrange inclusive as contribuições sociais previstas nas alíneas 'a' a 'd' do parágrafo único do art. 11 da Lei nº 8.212, de 24 de julho de 1991.

A aceitação desta certidão está condicionada à verificação de sua autenticidade na Internet, nos endereços <<http://rfb.gov.br>> ou <<http://www.pgfn.gov.br>>.

Certidão emitida gratuitamente com base na Portaria Conjunta RFB/PGFN nº 1.751, de 2/10/2014.

Emitida às 09:08:19 do dia 21/02/2025 <hora e data de Brasília>.

Válida até 20/08/2025.

Código de controle da certidão: **7391.52DF.BA75.F815**

Qualquer rasura ou emenda invalidará este documento.



**GOVERNO DO ESTADO DO MARANHÃO  
SECRETARIA DE ESTADO DA FAZENDA**

**CERTIDÃO NEGATIVA DE DÉBITO**

**Nº Certidão:** 120857/25

**Data da**

22/06/2025 16:07:23

**Inscrição Estadual:** 127598723

**CPF/CNPJ:**00513233000198

**Razão Social:** IDL EMPREENDIMENTOS LTDA

**Endereço:** RUA DAS JUCARAS COND:EXECUTIVE LAKE CENTER COND:EXECUTIVE LAKE,

**Telefone:** (98)88373415

**Município:** SAO LUIS

**UF:** MA

Certificamos que, após a realização das consultas procedidas no sistema desta Secretaria, substanciado pelos artigos 240 a 242, da lei nº 7.799, de 19/12/2002 e disposto no artigo 205 da lei nº 5.172, de 25 de outubro de 1966 (Código Tributário Nacional), não constam débitos relativos aos tributos estaduais, administrados por esta Secretaria, em nome do sujeito passivo acima identificado. Ressalvado, todavia, à Fazenda Pública Estadual o direito da cobrança de dívidas que venham a ser apuradas e não alcançadas pela decadência.

**Validade da Certidão: 90 (noventa) dias: 20/09/2025.**

A autenticidade desta certidão deverá ser confirmada no endereço:

<http://portal.sefaz.ma.gov.br/>, clicando no item "Certidões" e em seguida em "Validação de Certidão Negativa de Débito".

**CERTIDÃO EMITIDA GRATUITAMENTE.**

**Data Impressão:** 22/06/2025 16:09:39



**GOVERNO DO ESTADO DO MARANHÃO  
SECRETARIA DE ESTADO DA FAZENDA**

**CERTIDÃO NEGATIVA DE DÍVIDA ATIVA**

**Nº Certidão:** 058200/25

**Data da**

22/06/2025 16:08:14

**Inscrição Estadual:** 127598723

**CPF/CNPJ:**00513233000198

**Razão Social:** IDL EMPREENDIMENTOS LTDA

**Endereço:** RUA DAS JUCARAS COND:EXECUTIVE LAKE CENTER COND:EXECUTIVE LAKE,

**Telefone:** (98)88373415

**Município:** SAO LUIS

**UF:** MA

Certificamos que, após a realização das consultas procedidas no sistema desta Secretaria e na forma do disposto do artigo 156, da lei nº 2.231, de 29/12/1962, substanciado pelos artigos 240 a 242 da lei nº 7.799, de 19/12/2002, bem como prescreve o artigo 205 da lei nº 5.172, de 25 de outubro de 1966 (Código Tributário Nacional) não constam débitos inscritos na Dívida Ativa, em nome do sujeito passivo acima identificado.

**Validade da Certidão: 90 (noventa) dias: 20/09/2025.**

A autenticidade desta certidão deverá ser confirmada no endereço:

<http://portal.sefaz.ma.gov.br/>, clicando no item "Certidões" e em seguida em "Validação de Certidão Negativa de Dívida Ativa".

**CERTIDÃO EMITIDA GRATUITAMENTE.**

**Data Impressão:** 22/06/2025 16:08:14



PREFEITURA DE SAO LUÍS

SECRETARIA MUNICIPAL DA FAZENDA

CERTIDÃO POSITIVA COM EFEITO DE NEGATIVA

NÚMERO DA CERTIDÃO: 00011213382025

Validade: 16/07/2025

Certificamos que, verificando os registros da secretaria municipal da fazenda, constatamos existir, nesta data, pendências cadastradas na inscrição da pessoa jurídica descrita abaixo, as quais estão com exigibilidade suspensa, conforme o disposto no artigo 151 do ctn e nos artigos 80 e 81, da lei 6.289, de 28/12/2017, ressalvado o direito de a fazenda pública municipal inscrever e cobrar débitos ainda não registrados ou que venham a ser apurados.

#baixaempr

DADOS DA PESSOA JURÍDICA	
CNPJ: 00.513.233/0001-98	Inscrição Municipal: 550000
Razão Social: IDL EMPREENDIMENTOS LTDA	
ATIVIDADE ECONÔMICA PRINCIPAL	
412040000 - CONSTRUCAO DE EDIFICIOS	
ENDEREÇO DE LOCALIZAÇÃO	
Logradouro: RUA DAS JUCARAS, COND:EXECUTIVE LAKE CENTER, COND:EXECUTIVE LAKE	
Número: 3	Complemento: JARDIM DE ALAH
Bairro: RENASCENCA	
Município: SAO LUIS - MA	CEP: 65075230

A presente certidão, sem conter rasuras, tem sua eficácia até a data de validade acima informada, tendo sido lavrada em São Luís (MA), em **16 de junho de 2025 às 11:25**, sob o código de autenticidade nº **F93B2C680EC19F5AC045535A954A2371**.

A autenticidade desta certidão poderá ser confirmada na Internet, em <https://stm.semfaz.saoluis.ma.gov.br/validacaocertidao>.

**"NÃO É VÁLIDA A CERTIDÃO QUE CONTIVER EMENDAS, RASURAS OU ENTRELINHAS."**



PODER JUDICIÁRIO  
JUSTIÇA DO TRABALHO

## **CERTIDÃO NEGATIVA DE DÉBITOS TRABALHISTAS**

Nome: IDL EMPREENDIMENTOS LTDA (MATRIZ E FILIAIS)

CNPJ: 00.513.233/0001-98

Certidão nº: 9784274/2025

Expedição: 20/02/2025, às 15:31:41

Validade: 19/08/2025 - 180 (cento e oitenta) dias, contados da data de sua expedição.

Certifica-se que **IDL EMPREENDIMENTOS LTDA (MATRIZ E FILIAIS)**, inscrito(a) no CNPJ sob o nº **00.513.233/0001-98**, **NÃO CONSTA** como inadimplente no Banco Nacional de Devedores Trabalhistas.

Certidão emitida com base nos arts. 642-A e 883-A da Consolidação das Leis do Trabalho, acrescentados pelas Leis ns.º 12.440/2011 e 13.467/2017, e no Ato 01/2022 da CGJT, de 21 de janeiro de 2022. Os dados constantes desta Certidão são de responsabilidade dos Tribunais do Trabalho.

No caso de pessoa jurídica, a Certidão atesta a empresa em relação a todos os seus estabelecimentos, agências ou filiais.

A aceitação desta certidão condiciona-se à verificação de sua autenticidade no portal do Tribunal Superior do Trabalho na Internet (<http://www.tst.jus.br>).

Certidão emitida gratuitamente.

### **INFORMAÇÃO IMPORTANTE**

Do Banco Nacional de Devedores Trabalhistas constam os dados necessários à identificação das pessoas naturais e jurídicas inadimplentes perante a Justiça do Trabalho quanto às obrigações estabelecidas em sentença condenatória transitada em julgado ou em acordos judiciais trabalhistas, inclusive no concernente aos recolhimentos previdenciários, a honorários, a custas, a emolumentos ou a recolhimentos determinados em lei; ou decorrentes de execução de acordos firmados perante o Ministério Público do Trabalho, Comissão de Conciliação Prévia ou demais títulos que, por disposição legal, contiver força executiva.