

IDL EMPREENDIMENTOS LTDA

Ao
Sr. Raimundo Peres da Silva Filho
SECRETARIO DE INFRAESTRUTURA E URBANISMO
CHAPADINHA-MA

REF.: 3ª MEDIÇÃO CONTRATO 296/2024

OFICIO DE SOLICITAÇÃO DE MEDIÇÃO

A empresa **IDL EMPREENDIMENTOS LTDA**, estabelecida na **Rua Das Juçaras, Cond Executive Lake, Número 3, Sala 402, Renascença, São Luís – MA, CEP 65.075 – 230** inscrita no Cadastro Nacional de Pessoa Jurídica do Ministério da Fazenda sob nº **00.513.233/0001 – 98**, , através da sua sócia proprietária **Beatriz Pereira Diniz**, CPF **014.291.133 - 08**, RG **015466842000**, vem solicitar a **3 medição do contrato para conclusão da construção da creche tipo I, padrão FNDE do Bairro Residencial de Jose de Souza Almeida II em chapadinha/MA .**

São Luís, MA - 20 de MARÇO de 2025



Documento assinado digitalmente

BEATRIZ PEREIRA DINIZ

Data: 21/03/2025 14:56:25-0300

Verifique em <https://validar.it.gov.br>

BEATRIZ PEREIRA DINIZ
SOCIA-PROPRIETARIA
IDL EMPREENDIMENTOS LTDA

Rua das Juçaras, 03, Cond Executive Lake, Sala 402 – Renascença
CNPJ: 00.513.233/0001 - 98 CEP: 65.075-230 · Tel.: (98) 98407 - 7992

Email: biapdiniz@gmail.com

OBRA/SERV: CONCLUSÃO DA CONSTRUÇÃO DA CRECHE TIPO 1, PADRÃO FNDE DO BAIRRO JOSÉ DE SOUSA ALMEIDA II

LOCAL: CHAPDINHA - MA

EMPRESA: IDL EMPREENDIMENTOS LTDA

CNPJ: 00.513.233/0001-98

CONTRATO Nº 0296/2024



Tubulação Combate a Incêndio

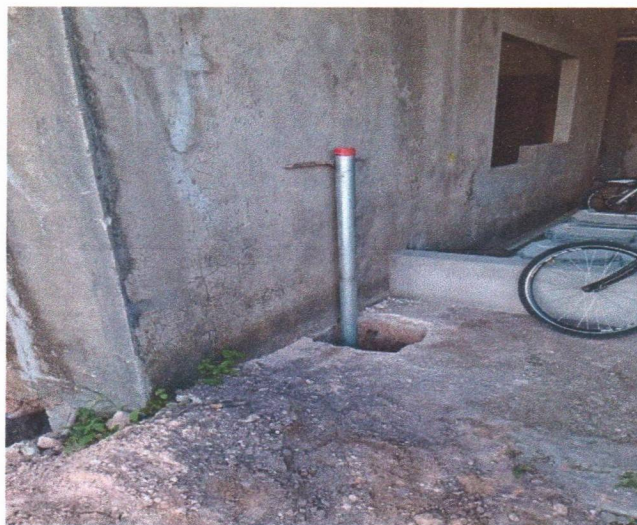

Tubulação Combate a Incêndio



Documento assinado digitalmente
BEATRIZ PEREIRA DINIZ
Data: 21/03/2025 14:56:25-0300
Verifique em <https://validar.it.gov.br>

Rua Das Juçaras, 3, Sala 402 Renascença - São Luís/MA | Tel.: (98) 98407 7992

CNPJ:00.513.233/0001-98

biapdiniz@gmail.com

OBRA/SERV: CONCLUSÃO DA CONSTRUÇÃO DA CRECHE TIPO 1, PADRÃO FNEDE DO BAIRRO JOSÉ DE SOUSA ALMEIDA II

LOCAL: CHAPDINHA - MA

EMPRESA: IDL EMPREENDIMENTOS LTDA

CNPJ: 00.513.233/0001-98

CONTRATO Nº 0296/2024

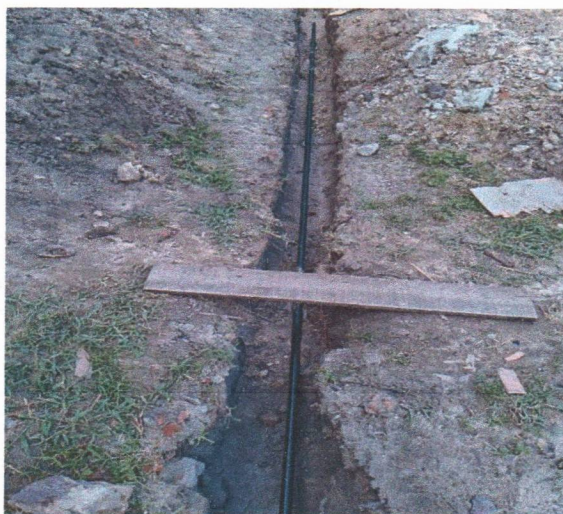

Tubulação de gás



Tubulação Sanitária

Rua Das Juçaras, 3, Sala 402 Renascença - São Luís/MA | Tel.: (98) 98407 7992

CNPJ:00.513.233/0001-98

biapdiniz@gmail.com

OBRA/SERV: CONCLUSÃO DA CONSTRUÇÃO DA CRECHE TIPO 1, PADRÃO FNDE DO BAIRRO JOSÉ DE SOUSA ALMEIDA II

LOCAL: CHAPDINHA - MA

EMPRESA: IDL EMPREENDIMENTOS LTDA

CNPJ: 00.513.233/0001-98

CONTRATO Nº 0296/2024



Fundação Castelo D`água



Eletrocalhas

Rua Das Juçaras, 3, Sala 402 Renascença - São Luís/MA | Tel.: (98) 98407 7992

CNPJ:00.513.233/0001-98

biapdiniz@gmail.com

OBRA/SERV: CONCLUSÃO DA CONSTRUÇÃO DA CRECHE TIPO 1, PADRÃO FNDE DO BAIRRO JOSÉ DE SOUSA ALMEIDA II

LOCAL: CHAPDINHA - MA

EMPRESA: IDL EMPREENDIMENTOS LTDA

CNPJ: 00.513.233/0001-98

CONTRATO Nº 0296/2024

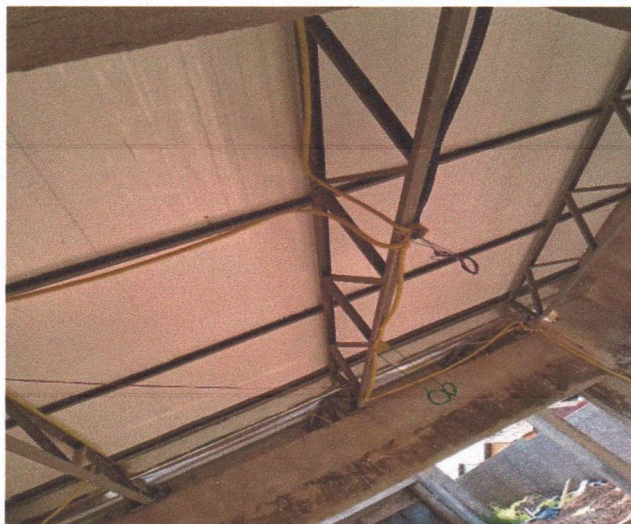

Eletrodutos e cabos elétricos



Contra piso regularizado



Documento assinado digitalmente
BEATRIZ PEREIRA DINIZ
Data: 21/03/2025 14:56:25-0300
Verifique em <https://validar.itl.gov.br>

**WENDERSON
DIONE NUNES**

**VIANA:0481829237
0**

Assinado de forma digital por
WENDERSON DIONE NUNES
VIANA:04818292370
Dados: 2025.03.24 15:10:18
-03'00'

Rua Das Juçaras, 3, Sala 402 Renascença - São Luís/MA | Tel.: (98) 98407 7992

CNPJ:00.513.233/0001-98

biapdiniz@gmail.com

IDL EMPREENDIMENTOS LTDA

A Sra.
NARA DA SILVA MACEDO
SECRETARIA MUNICIPAL DE EDUCAÇÃO
CHAPADINHA-MA

REF.: SOLICITAÇÃO DE PAGAMENTO

A empresa **IDL EMPREENDIMENTOS LTDA**, estabelecida na **Rua Das Juçaras, Cond Executive Lake, Número 3, Sala 402, Renascença, São Luís – MA, CEP 65.075 – 230** inscrita no Cadastro Nacional de Pessoa Jurídica do Ministério da Fazenda sob nº **00.513.233/0001 – 98**, , através da sua sócia proprietária **Beatriz Pereira Diniz**, CPF **014.291.133 - 08**, RG **015466842000**, vem solicitar através deste solicitar da **PREFEITURA MUNICIPAL DE CHAPADINHA, MARANHÃO** o valor de **R\$ 321.548,47** (Trezentos e vinte e um mil, quinhentos e quarenta e oito reais e quarenta e sete centavos) referente a conclusão de uma creche tipo 1 padrão FNDE .

DADOS PARA PAGAMENTO:

Agencia: 4323 – 0
Conta Corrente: 50835 – 7
IDL EMPREENDIMENTOS LTDA
BANCO DO BRASIL

São Luís, MA - 20 de MARÇO de 2025

Documento assinado digitalmente
 **BEATRIZ PEREIRA DINIZ**
Data: 21/03/2025 14:56:25-0300
Verifique em <https://validar.jti.gov.br>

BEATRIZ PEREIRA DINIZ
SOCIA-PROPRIETARIA
IDL EMPREENDIMENTOS LTDA

Rua das Juçaras, 03, Cond Executive Lake, Sala 402 – Renascença
CNPJ: 00.513.233/0001 - 98 CEP: 65.075-230 · Tel.: (98) 98407 - 7992

Email: biapdiniz@gmail.com

PRIMEIRA ALTERAÇÃO E CONSOLIDAÇÃO
CNPJ: 00.513.233/0001-98
NIRE:21201252519

PAULO ALBERTO GOMES AZEVEDO, brasileiro, natural de São Luís/MA, nascido 13/01/1989, solteiro, engenheiro civil, portador do CPF:035.831.893-96 e carteira de identidade nº 225702720020 GEJUSPC/MA, residente e domiciliado na Av. Bahia, nº SN, Apto 204, Bloco 01, Turu, São Luís – Ma, CEP: 65066-659.

Sócio da **ARCOS CONSTRUCOES E PAVIMENTACAO LTDA** com sede na Rua Epitacio Cafeteira, nº 8, Santa Cruz, São Luís-MA, CEP: 65.045-410., São Luís-MA, com registro na Junta Comercial do Estado do Maranhão-JUCEMA sob o nº 212.0125251-9, inscrita no CNPJ 00.513.233/0001-98, resolve Alterar e Consolidar mediante as seguintes cláusulas:

CLÁUSULA I

Fica alterado o nome empresarial, que passa a ser: **IDL EMPREENDIMENTOS LTDA.**

CLÁUSULA II

Fica alterado o endereço para: Rua das Jucas, cond. Executive Laker Center, Nº 3, Renascença, São Luís – Ma, CEP: 65075-230.

CLÁUSULA III

Retira-se da sociedade o Sócio **PAULO ALBERTO GOMES AZEVEDO** que cede e transfere para a Sócia **BEATRIZ PEREIRA DINIZ** a importância de R\$ 100.000,00 (cem mil reais), representado por 100.000 quotas de valor nominal R\$ 1,00 (um real) cada, a mesma dando plena, geral e irrevogável quitação para não reclamar em juízo ou fora dele.

CLÁUSULA IV

Admite-se na sociedade a única titular **BEATRIZ PEREIRA DINIZ**, brasileira, natural de São Luís - MA, nascido 03/06/1992, solteira, empresária, portador do CPF: 014.291.133-08 e carteira de identidade nº 0154668420001 SSP/MA, residente e domiciliado na Avenida da História, nº 50, Cohafuma, CEP: 65074-795 São Luís – MA.

CLÁUSULA V

O capital, totalmente integralizado, que era de R\$ 100.000,00 (cem mil reais) com acréscimo de 400.000,00, passa a ser R\$ 500.000,00 (quinhentos mil reais), divididos em 500.000 quotas, no valor nominal de R\$ 1,00 (um real) cada uma, em moeda corrente do País.

Em face das alterações acima, consolida-se o instrumento, em via única, que passa a ter a seguinte redação:

IDL EMPREENDIMENTOS LTDA

BEATRIZ PEREIRA DINIZ, brasileira, natural de São Luís - MA, nascido 03/06/1992, solteira, empresária, portador do CPF: 014.291.133-08 e carteira de identidade nº 0154668420001 SSP/MA, residente e domiciliado na Avenida da História, nº 50, Cohafuma, CEP: 65074-795 São Luís – MA.

CLÁUSULA I - DO NOME EMPRESARIAL (art. 997, II, CC)

A sociedade gira sob o nome empresarial **IDL EMPREENDIMENTOS LTDA.**

CLÁUSULA II - DA SEDE (art. 997, II, CC)

A sociedade tem sede e domicílio fiscal no seguinte endereço: Rua das Jucas, cond. Executive Laker Center, Nº 3, Renascença, São Luís – Ma, CEP: 65075-230.

CLÁUSULA III - DO CAPITAL (ART. 997, III e IV e ART. 1.052 e 1.055, CC)

O capital é de R\$ 500.000,00 (quinhentos mil reais), dividido em 500.000 quotas, no valor nominal de R\$ 1,00 (um real) cada uma, totalmente subscrito e integralizado em moeda corrente no País.

Sócios	Qtd. Quotas	Valor em R\$	%
BEATRIZ PEREIRA DINIZ	500.000	500.000,00	100,00
TOTAL	500.000	500.000,00	100,00

CLÁUSULA IV - DO INÍCIO DAS ATIVIDADES E PRAZO DE DURAÇÃO (art. 53, III, F, Decreto nº 1.800/96)

A sociedade iniciou suas atividades em 22/01/2013 e seu prazo de duração é indeterminado.

CLÁUSULA V - DO OBJETO SOCIAL (art. 997, II, CC)

A sociedade tem por objeto o exercício das seguintes atividades econômicas (CNAE):

Atividade Principal:

Nº 4120-4/00 - Construção de edifícios.

Atividades Secundárias:

- Nº 4399-1/01 - Administração de obras;
 Nº 4213-8/00 - Obras de urbanização - ruas, praças e calçadas;
 Nº 3314-7/17 - Manutenção e reparação de máquinas e equipamentos de terraplenagem, pavimentação e construção, exceto tratores;
 Nº 4211-1/01 - Construção de rodovias e ferrovias;
 Nº 4211-1/01 - Construção de rodovias e ferrovias;
 Nº 4212-0/00 - Construção de obras de arte especiais;
 Nº 4222-7/01 - Construção de redes de abastecimento de água, coleta de esgoto e construções correlatas, exceto obras de irrigação;
 Nº 4222-7/02 - Obras de irrigação;
 Nº 4223-5/00 - Construção de redes de transportes por dutos, exceto para água e esgoto;
 Nº 4292-8/01 - Montagem de estruturas metálicas;
 Nº 4312-6/00 - Perfurações e sondagens;
 Nº 4313-4/00 - Obras de terraplenagem;
 Nº 4321-5/00 - Instalação e manutenção elétrica;
 Nº 4322-3/01 - Instalações hidráulicas, sanitárias e de gás;
 Nº 4322-3/02 - Instalação e manutenção de sistemas centrais de ar condicionado, de ventilação e refrigeração;
 Nº 4322-3/03 - Instalações de sistema de prevenção contra incêndio;
 Nº 4329-1/04 - Montagem e instalação de sistemas e equipamentos de iluminação e sinalização em vias públicas, portos e aeroportos;
 Nº 4399-1/99 - Serviços especializados para construção não especificados anteriormente;
 Nº 7112-0/00 - Serviços de engenharia;
 Nº 7119-7/04 - Serviços de perícia técnica relacionados à segurança do trabalho.

CLÁUSULA VI - DA ADMINISTRAÇÃO (ART. 997, VI; 1.013, 1.015; 1.064, CC)

A administração da sociedade é exercida pela sócia única **BEATRIZ PEREIRA DINIZ**, que representa legalmente a sociedade e pode praticar todo e qualquer ato de gestão pertinente ao objeto social.

Parágrafo único. Poderão ser designados administradores não sócios, na forma prevista no artigo 1.061 da Lei 10.406/02.

CLÁUSULA VII - DO BALANÇO PATRIMONIAL (art. 1.065, CC)

Ao término de cada exercício, em 31 de dezembro, o administrador prestará contas justificadas de sua administração, procedendo à elaboração do inventário, do balanço patrimonial e do balanço de resultado econômico, cabendo ao sócio único, os lucros ou perdas apuradas.

CLÁUSULA VIII - DECLARAÇÃO DE DESIMPEDIMENTO DE ADMINISTRADOR (art. 1.011, § 1º CC e art. 37, II da Lei nº 8.934 de 1994)

O Administrador declara, sob as penas da lei, de que não está impedido de exercer a administração da empresa, por lei especial, ou em virtude de condenação criminal, ou por se encontrar sob os efeitos dela, a pena que vede, ainda que temporariamente, o acesso a cargos públicos; ou por crime falimentar, de prevaricação, peita ou suborno, concussão, peculato, ou contra a economia popular, contra o sistema financeiro nacional, contra normas de defesa da concorrência, contra as relações de consumo, fé pública, ou a propriedade.

CLÁUSULA IX - DO PRÓ LABORE

O sócio único poderá fixar uma retirada mensal, a título de pró-labore, observadas as disposições regulamentares pertinentes.

CLÁUSULA X - DISTRIBUIÇÃO DE LUCROS

A sociedade poderá levantar balanços intermediários ou intercalares e distribuir os lucros evidenciados nos mesmos.

CLÁUSULA XI - DA RETIRADA OU FALECIMENTO DE SÓCIO

Retirando-se, falecendo ou interdito o sócio único, a sociedade continuará suas atividades com os herdeiros, sucessores e o incapaz, desde que autorizado legalmente. Não sendo possível ou inexistindo interesse destes, o valor de seus haveres será apurado e liquidado com base na situação patrimonial da empresa, à data da resolução, verificada em balanço especialmente levantado.

CLÁUSULA XII - DA DISSOLUÇÃO E LIQUIDAÇÃO DA SOCIEDADE

A Sociedade poderá ser dissolvida por iniciativa do sócio único, que, nessa hipótese, realizará diretamente a liquidação ou indicará um liquidante, ditando-lhe a forma de liquidação. Solvidas as dívidas e extintas as obrigações da Sociedade, o patrimônio remanescente será integralmente incorporado ao patrimônio do sócio único.

CLÁUSULA XIII - DA RESPONSABILIDADE

A responsabilidade do sócio único é restrita ao valor das suas quotas, e responde solidariamente pela integralização do capital social.

CLÁUSULA XIV - DO FORO

Fica eleito o Foro da Comarca de São Luís-MA, para qualquer ação fundada neste contrato, renunciando-se a qualquer outro por muito especial que seja.

E por estarem em perfeito acordo, em tudo que neste instrumento particular foi lavrado, obrigam-se a cumprir o presente ato, e assinam o presente instrumento em uma única via que será destinada ao registro e arquivamento na Junta Comercial do Estado do Maranhão.

São Luís-MA, 17 de fevereiro de 2025.

PAULO ALBERTO GOMES AZEVEDO

BEATRIZ PEREIRA DINIZ
Sócio-Administrador



ASSINATURA ELETRÔNICA

Certificamos que o ato da empresa IDL EMPREENDIMENTOS LTDA consta assinado digitalmente por:

IDENTIFICAÇÃO DO(S) ASSINANTE(S)	
CPF/CNPJ	Nome
01429113308	BEATRIZ PEREIRA DINIZ
03583189396	PAULO ALBERTO GOMES AZEVEDO

CERTIFICO O REGISTRO EM 17/02/2025 17:00 SOB N° 20250216175.
PROTOCOLO: 250216175 DE 17/02/2025.
CÓDIGO DE VERIFICAÇÃO: 12502891468. CNPJ DA SEDE: 00513233000198.
NIRE: 21201252519. COM EFEITOS DO REGISTRO EM: 12/02/2025.
IDL EMPREENDIMENTOS LTDA

JUCEMA

CARLOS ANDRÉ DE MORAES PEREIRA
SECRETÁRIO-GERAL
www.empresafacil.ma.gov.br

A validade deste documento, se impresso, fica sujeito à comprovação de sua autenticidade nos respectivos portais, informando seus respectivos códigos de verificação.

Voltar

Imprimir



Certificado de Regularidade do FGTS - CRF

Inscrição: 00.513.233/0001-98
Razão Social: ARCO CONSTRUCOES E PAVIMENTACAO LTDA
Endereço: R EPITACIO CAFETEIRA 8 / SANTA CRUZ / SAO LUIS / MA / 65045-410

A Caixa Econômica Federal, no uso da atribuição que lhe confere o Art. 7, da Lei 8.036, de 11 de maio de 1990, certifica que, nesta data, a empresa acima identificada encontra-se em situação regular perante o Fundo de Garantia do Tempo de Serviço - FGTS.

O presente Certificado não servirá de prova contra cobrança de quaisquer débitos referentes a contribuições e/ou encargos devidos, decorrentes das obrigações com o FGTS.

Validade: 02/03/2025 a 31/03/2025

Certificação Número: 2025030200290036292035

Informação obtida em 24/03/2025 09:28:50

A utilização deste Certificado para os fins previstos em Lei esta condicionada a verificação de autenticidade no site da Caixa:
www.caixa.gov.br



PODER JUDICIÁRIO
JUSTIÇA DO TRABALHO

CERTIDÃO NEGATIVA DE DÉBITOS TRABALHISTAS

Nome: IDL EMPREENDIMENTOS LTDA (MATRIZ E FILIAIS)
CNPJ: 00.513.233/0001-98
Certidão n°: 9784274/2025
Expedição: 20/02/2025, às 15:31:41
Validade: 19/08/2025 - 180 (cento e oitenta) dias, contados da data de sua expedição.

Certifica-se que **IDL EMPREENDIMENTOS LTDA (MATRIZ E FILIAIS)**, inscrito(a) no CNPJ sob o n° **00.513.233/0001-98**, **NÃO CONSTA** como inadimplente no Banco Nacional de Devedores Trabalhistas. Certidão emitida com base nos arts. 642-A e 883-A da Consolidação das Leis do Trabalho, acrescentados pelas Leis ns.º 12.440/2011 e 13.467/2017, e no Ato 01/2022 da CGJT, de 21 de janeiro de 2022. Os dados constantes desta Certidão são de responsabilidade dos Tribunais do Trabalho.

No caso de pessoa jurídica, a Certidão atesta a empresa em relação a todos os seus estabelecimentos, agências ou filiais.

A aceitação desta certidão condiciona-se à verificação de sua autenticidade no portal do Tribunal Superior do Trabalho na Internet (<http://www.tst.jus.br>).

Certidão emitida gratuitamente.

INFORMAÇÃO IMPORTANTE

Do Banco Nacional de Devedores Trabalhistas constam os dados necessários à identificação das pessoas naturais e jurídicas inadimplentes perante a Justiça do Trabalho quanto às obrigações estabelecidas em sentença condenatória transitada em julgado ou em acordos judiciais trabalhistas, inclusive no concernente aos recolhimentos previdenciários, a honorários, a custas, a emolumentos ou a recolhimentos determinados em lei; ou decorrentes de execução de acordos firmados perante o Ministério Público do Trabalho, Comissão de Conciliação Prévia ou demais títulos que, por disposição legal, contiver força executiva.



MINISTÉRIO DA FAZENDA
Secretaria da Receita Federal do Brasil
Procuradoria-Geral da Fazenda Nacional

**CERTIDÃO POSITIVA COM EFEITOS DE NEGATIVA DE DÉBITOS RELATIVOS AOS TRIBUTOS
FEDERAIS E À DÍVIDA ATIVA DA UNIÃO**

Nome: IDL EMPREENDIMENTOS LTDA
CNPJ: 00.513.233/0001-98

Ressalvado o direito de a Fazenda Nacional cobrar e inscrever quaisquer dívidas de responsabilidade do sujeito passivo acima identificado que vierem a ser apuradas, é certificado que:

1. constam débitos administrados pela Secretaria da Receita Federal do Brasil (RFB) com exigibilidade suspensa nos termos do art. 151 da Lei nº 5.172, de 25 de outubro de 1966 - Código Tributário Nacional (CTN), ou objeto de decisão judicial que determina sua desconsideração para fins de certificação da regularidade fiscal, ou ainda não vencidos; e
2. não constam inscrições em Dívida Ativa da União (DAU) na Procuradoria-Geral da Fazenda Nacional (PGFN).

Conforme disposto nos arts. 205 e 206 do CTN, este documento tem os mesmos efeitos da certidão negativa.

Esta certidão é válida para o estabelecimento matriz e suas filiais e, no caso de ente federativo, para todos os órgãos e fundos públicos da administração direta a ele vinculados. Refere-se à situação do sujeito passivo no âmbito da RFB e da PGFN e abrange inclusive as contribuições sociais previstas nas alíneas 'a' a 'd' do parágrafo único do art. 11 da Lei nº 8.212, de 24 de julho de 1991.

A aceitação desta certidão está condicionada à verificação de sua autenticidade na Internet, nos endereços <<http://rfb.gov.br>> ou <<http://www.pgfn.gov.br>>.

Certidão emitida gratuitamente com base na Portaria Conjunta RFB/PGFN nº 1.751, de 2/10/2014.

Emitida às 09:08:19 do dia 21/02/2025 <hora e data de Brasília>.

Válida até 20/08/2025.

Código de controle da certidão: **7391.52DF.BA75.F815**

Qualquer rasura ou emenda invalidará este documento.



**GOVERNO DO ESTADO DO MARANHÃO
SECRETARIA DE ESTADO DA FAZENDA**

CERTIDÃO NEGATIVA DE DÉBITO

Nº Certidão: 064267/25

Data da

24/03/2025 09:20:43

Inscrição Estadual: 127598723

CPF/CNPJ:00513233000198

Razão Social: IDL EMPREENDIMENTOS LTDA

Endereço: RUA DAS JUCARAS COND:EXECUTIVE LAKE CENTER COND:EXECUTIVE LAKE,

Telefone: (98)88373415

Município: SAO LUIS

UF: MA

Certificamos que, após a realização das consultas procedidas no sistema desta Secretaria, substanciado pelos artigos 240 a 242, da lei nº 7.799, de 19/12/2002 e disposto no artigo 205 da lei nº 5.172, de 25 de outubro de 1966 (Código Tributário Nacional), não constam débitos relativos aos tributos estaduais, administrados por esta Secretaria, em nome do sujeito passivo acima identificado. Ressalvado, todavia, à Fazenda Pública Estadual o direito da cobrança de dívidas que venham a ser apuradas e não alcançadas pela decadência.

Validade da Certidão: 90 (noventa) dias: 22/06/2025.

A autenticidade desta certidão deverá ser confirmada no endereço:

<http://portal.sefaz.ma.gov.br/>, clicando no item "Certidões" e em seguida em "Validação de Certidão Negativa de Débito".

CERTIDÃO EMITIDA GRATUITAMENTE.



**GOVERNO DO ESTADO DO MARANHÃO
SECRETARIA DE ESTADO DA FAZENDA**

CERTIDÃO NEGATIVA DE DÍVIDA ATIVA

Nº Certidão: 026367/25

Data da

24/03/2025 09:22:21

Inscrição Estadual: 127598723

CPF/CNPJ:00513233000198

Razão Social: IDL EMPREENDIMENTOS LTDA

Endereço: RUA DAS JUCARAS COND:EXECUTIVE LAKE CENTER COND:EXECUTIVE LAKE,

Telefone: (98)88373415

Município: SAO LUIS

UF: MA

Certificamos que, após a realização das consultas procedidas no sistema desta Secretaria e na forma do disposto do artigo 156, da lei nº 2.231, de 29/12/1962, substanciado pelos artigos 240 a 242 da lei nº 7.799, de 19/12/2002, bem como prescreve o artigo 205 da lei nº 5.172, de 25 de outubro de 1966 (Código Tributário Nacional) não constam débitos inscritos na Dívida Ativa, em nome do sujeito passivo acima identificado.

Validade da Certidão: 90 (noventa) dias: 22/06/2025.

A autenticidade desta certidão deverá ser confirmada no endereço:

<http://portal.sefaz.ma.gov.br/>, clicando no item "Certidões" e em seguida em "Validação de Certidão Negativa de Dívida Ativa".

CERTIDÃO EMITIDA GRATUITAMENTE.

Data Impressão: 24/03/2025 09:22:21



PREFEITURA DE SAO LUÍS

SECRETARIA MUNICIPAL DA FAZENDA

CERTIDÃO POSITIVA COM EFEITO DE NEGATIVA

NÚMERO DA CERTIDÃO: 00010467862025

Validade: 05/04/2025

CERTIFICAMOS QUE, VERIFICANDO OS REGISTROS DA SECRETARIA MUNICIPAL DA FAZENDA, CONSTATAMOS EXISTIR, NESTA DATA, PENDÊNCIAS CADASTRADAS NA INSCRIÇÃO DA PESSOA JURÍDICA DESCRITA ABAIXO, AS QUAIS ESTÃO COM EXIGIBILIDADE SUSPensa, CONFORME O DISPOSTO NO ARTIGO 151 DO CTN E NOS ARTIGOS 80 E 81, DA LEI 6.289, DE 28/12/2017, RESSALVADO O DIREITO DE A FAZENDA PÚBLICA MUNICIPAL INSCREVER E COBRAR DÉBITOS AINDA NÃO REGISTRADOS OU QUE VENHAM A SER APURADOS.

DADOS DA PESSOA JURÍDICA	
CNPJ: 00.513.233/0001-98	Inscrição Municipal: 550000
Razão Social: IDL EMPREENDIMENTOS LTDA	
ATIVIDADE ECONÔMICA PRINCIPAL	
412040000 - CONSTRUCAO DE EDIFICIOS	
ENDEREÇO DE LOCALIZAÇÃO	
Logradouro: RUA DAS JUCARAS, COND:EXECUTIVE LAKE CENTER, COND:EXECUTIVE LAKE	
Número: 3	Complemento: JARDIM DE ALAH
Bairro: RENASCENCA	
Município: SAO LUIS - MA	CEP: 65075230

A presente certidão, sem conter rasuras, tem sua eficácia até a data de validade acima informada, tendo sido lavrada em São Luís (MA), em **06 de março de 2025 às 09:27**, sob o código de autenticidade nº **C96D402003C6319DE91C4FEDBE1319E0**.

A autenticidade desta certidão poderá ser confirmada na Internet, em
<https://stm.semfaz.saoluis.ma.gov.br/validacaocertidao>.

"NÃO É VÁLIDA A CERTIDÃO QUE CONTIVER EMENDAS, RASURAS OU ENTRELINHAS."

PREFEITURA MUNICIPAL DE CHAPADINHA - MA
OBRA/SERV: Contratação de empresa especializada em serviços de engenharia para conclusão da construção da Creche tipo I, padrão FNDE do Bairro Residencial de José de Sousa Almeida II em Chapadinha/MA

LOCAL: CHAPADINHA - MA

CONCORRÊNCIA 025/2024

CONTRATO Nº: 0296/2024

EMPRESA: IDL EMPREENDIMENTOS LTDA

CNPJ: 00.513.233/0001 - 98

B.D.I: 31,25%

Data: 20/03/2025

Período: 01/02/2025 a 20/03/2025

PLANILHA DE MEDIÇÃO

ITEM	DESCRIÇÃO	UND	QUANT.	VALOR UNIT.	TOTAL	QUANTIDADES				FINANCEIRO				SALDO		
						Acumulado Anterior	Medido no Período	Acumulado Total	Acumulado Anterior	Medido no Período	Acumulado Total	Saldo	%			
1	SERVÇOS PRELIMINARES				R\$ 50.732,50											
1.1	Placa da obra padrão Governo Federal	M2	6,00	R\$ 308,48	R\$ 1.850,85	6,00		6,00	R\$ 1.850,85	R\$	-	R\$ 1.850,85	R\$	-	0%	
1.2	Instalação provisória de água	UN	1,00	R\$ 1.336,27	R\$ 1.336,27	1,00		1,00	R\$ 1.336,27	R\$	-	R\$ 1.336,27	R\$	-	0%	
1.3	Entrada de energia elétrica atea monofásica 50A com poste de concreto, inclusive cabearmento, caixa de proteção para medidor e aterramento	UN	1,00	R\$ 1.771,60	R\$ 1.771,60	1,00		1,00	R\$ 1.771,60	R\$	-	R\$ 1.771,60	R\$	-	0%	
1.4	Instalações provisórias de esgoto	UN	1,00	R\$ 262,00	R\$ 262,00	1,00		1,00	R\$ 262,00	R\$	-	R\$ 262,00	R\$	-	0%	
1.5	Barrações provisórias (deposito, escritório, vestiário e refeitório) com piso cimentado	M2	40,00	R\$ 928,83	R\$ 37.153,33	40,00		40,00	R\$ 37.153,33	R\$	-	R\$ 37.153,33	R\$	-	0%	
1.6	Locação de obra (excusado de gabinete)		0,00		R\$	-		-	R\$	R\$	-	R\$	R\$	-	-	
1.7	Sondagem do terreno (um furo de 7m acada 200 m²)		0,00		R\$	-		-	R\$	R\$	-	R\$	R\$	-	-	
1.8	Tapume de chapa de madeira compensada, 6mm(40x2,00m, frente do terreno)	M2	80,00	R\$ 104,48	R\$ 8.358,25	80,00		80,00	R\$ 8.358,25	R\$	-	R\$ 8.358,25	R\$	-	0%	
2	MOVIMENTO DE TERRAS PARA FUNDAÇÕES				R\$ 8.793,90											
2.1	EDIFICAÇÃO				R\$											
2.1.1	Reaterro manual de valas ou áreas, com espalhamento e compactação, utilizando compactador a percussão sapinho, sem controle do grau de compactação		0,00		R\$	-		-	R\$	R\$	-	R\$	R\$	-	-	-
2.1.2	Escavação manual de vala ou cava em material de 1ª categoria, profundidade até 1,50m		0,00		R\$	-		-	R\$	R\$	-	R\$	R\$	-	-	-
2.1.3	Compactação manual com compactador a percussão sapinho, sem controle do grau de compactação		0,00		R\$	-		-	R\$	R\$	-	R\$	R\$	-	-	-
2.1.4	Compactação manual com compactador a percussão sapinho, sem controle do grau de compactação		0,00		R\$	-		-	R\$	R\$	-	R\$	R\$	-	-	-
2.2	MURETA				R\$ 5.600,49											
2.2.1	Escavação manual de vala ou cava em material de 1ª categoria, profundidade até 1,50m	M3	11,26	R\$ 79,47	R\$ 894,80	11,26		11,26	R\$ 894,80	R\$	-	R\$ 894,80	R\$	-	0%	
2.2.2	Compactação manual com compactador a percussão sapinho, sem controle do grau de compactação	M3	17,74	R\$ 195,01	R\$ 3.459,55	17,74		17,74	R\$ 3.459,55	R\$	-	R\$ 3.459,55	R\$	-	0%	
2.2.3	Compactação manual com compactador a percussão sapinho, sem controle do grau de compactação	M3	6,39	R\$ 195,01	R\$ 1.246,14	6,39		6,39	R\$ 1.246,14	R\$	-	R\$ 1.246,14	R\$	-	0%	
2.3	CASTELO D'ÁGUA				R\$ 3.193,41											
2.3.1	Escavação manual de vala ou cava em material de 1ª categoria, profundidade até 1,50m	M3	5,78	R\$ 79,47	R\$ 459,32	-		5,78	R\$ 459,32	R\$	-	R\$ 459,32	R\$	0,00	0%	
2.3.2	Compactação manual com compactador a percussão sapinho, sem controle do grau de compactação	M3	12,96	R\$ 195,01	R\$ 2.527,38	-		12,96	R\$ 2.527,38	R\$	-	R\$ 2.527,38	R\$	0,00	0%	
2.3.3	Compactação manual com compactador a percussão sapinho, sem controle do grau de compactação	M3	1,06	R\$ 195,01	R\$ 206,71	-		1,06	R\$ 206,71	R\$	-	R\$ 206,71	R\$	0,00	0%	
3	FUNDAÇÕES				R\$ 24.414,08											
3.1	CONCRETO ARMADO PARA FUNDAÇÕES - SAPATAS				R\$											
3.1.1	LASTRO DE CONCRETO MAGRO, APLICADO EM BLOCOS DE CORAMENTO OU SAPATAS, ESPESURA DE 3 CM, AF 01/2024		0,00		R\$	-		-	R\$	R\$	-	R\$	R\$	-	-	-
3.1.2	FORMA TABUA/P/ CONCRETO EM FUNDAÇÃO C/ REAPROVEITAMENTO 10 X		0,00		R\$	-		-	R\$	R\$	-	R\$	R\$	-	-	-

PREFEITURA MUNICIPAL DE CHAPADINHA - MA

OBRA/SERV: Contratação de empresa especializada em serviços de engenharia para conclusão da construção da Creche tipo I, padrão FNDE do Bairro Residencial de José de Sousa Almeida II em Chapadinha/MA

LOCAL: CHAPADINHA - MA

CONCURRENCIA 02/6/2024

EMPRESA: IDL EMPREENDIMENTOS LTDA

CNPJ: 00.513.231/0001 - 98

B.D.I: 31,26%

Data: 20/03/2025

Período: 01/02/2025 a 20/03/2025

ITEM	DESCRIÇÃO	UND	QUANT.	VALOR UNIT.	TOTAL	QUANTIDADES				FINANCEIRO				SALDO		
						Acumulado Anterior	Medido no Período	Acumulado Total	Acumulado Anterior	Medido no Período	Acumulado Total	Saldo	%			
3.1.3	ARMAÇÃO DE BLOCO UTILIZANDO AÇO CA-50 DE 10 MM - MONTAGEM, AF 01/2024		0,00		R\$ -	-	-	-	R\$ -	-	-	R\$ -	-	-	-	0%
3.1.4	ARMAÇÃO DE BLOCO UTILIZANDO AÇO CA-60 DE 5 MM - MONTAGEM, AF 01/2024		0,00		R\$ -	-	-	-	R\$ -	-	-	R\$ -	-	-	-	0%
3.1.5	Concreto simples usinado fck=25mpa, bombeado, lançado e adensado na infraestrutura		0,00		R\$ -	-	-	-	R\$ -	-	-	R\$ -	-	-	-	0%
3.2	CONCRETO ARMADO PARA FUNDAÇÕES - VIGAS BALDRAMES				R\$ -	-	-	-	R\$ -	-	-	R\$ -	-	-	-	0%
3.2.1	FORMA TABUA/P/ CONCRETO EM FUNDAÇÃO C/ REAPROVEITAMENTO 10 X		0,00		R\$ -	-	-	-	R\$ -	-	-	R\$ -	-	-	-	0%
3.2.2	ARMAÇÃO DE BLOCO UTILIZANDO AÇO CA-50 DE 8 MM - MONTAGEM, AF 01/2024		0,00		R\$ -	-	-	-	R\$ -	-	-	R\$ -	-	-	-	0%
3.2.3	ARMAÇÃO DE BLOCO UTILIZANDO AÇO CA-60 DE 5 MM - MONTAGEM, AF 01/2024		0,00		R\$ -	-	-	-	R\$ -	-	-	R\$ -	-	-	-	0%
3.2.4	Concreto simples usinado fck=25mpa, bombeado, lançado e adensado na infraestrutura		0,00		R\$ -	-	-	-	R\$ -	-	-	R\$ -	-	-	-	0%
3.3	FUNDAÇÃO DO CASTELO D'ÁGUA				R\$ 10.570,33	-	-	-	R\$ 10.570,33	-	-	R\$ 10.570,33	-	-	-	0%
3.3.1	Estaca Ø 25cm esevada manualmente fck= 15MPa, sem armação - 7m	M	56,00	R\$ 82,65	R\$ 4.628,17	-	56,00	56,00	R\$ -	R\$ 4.628,17	-	R\$ 4.628,17	-	-	-	0%
3.3.2	Corte e reparo em cabeça de estaca	UN	12,00	R\$ 102,53	R\$ 1.230,39	-	12,00	12,00	R\$ -	R\$ 1.230,39	-	R\$ 1.230,39	-	-	-	0%
3.3.3	Lastro de concreto não-estrutural, espessura 5cm	M2	12,96	R\$ 37,00	R\$ 479,53	-	12,96	12,96	R\$ -	R\$ 479,53	-	R\$ 479,53	-	-	-	0%
3.3.4	Forma de madeira em tábua para fundações, com reaproveitamento	M2	7,20	R\$ 76,51	R\$ 550,87	-	7,20	7,20	R\$ -	R\$ 550,87	-	R\$ 550,87	-	-	-	0%
3.3.5	Armação aço CA 50, para 1,0 m² de concreto	KG	6,48	R\$ 13,50	R\$ 87,49	-	6,48	6,48	R\$ -	R\$ 87,49	-	R\$ 87,49	-	-	-	0%
3.3.6	Concreto simples usinado fck=25mpa, bombeado, lançado e adensado na infraestrutura	M3	4,71	R\$ 763,03	R\$ 3.593,88	-	4,71	4,71	R\$ -	R\$ 3.593,88	-	R\$ 3.593,88	-	-	-	0%
3.4	MURETA - BLOCOS				R\$ 10.069,32	-	-	-	R\$ 10.069,32	-	-	R\$ 10.069,32	-	-	-	0%
3.4.1	*Estaca Ø 25cm escavada manualmente fck= 15MPa, sem armação - 7m	M	52,50	R\$ 83,82	R\$ 4.400,33	-	52,50	52,50	R\$ -	R\$ 4.400,33	-	R\$ 4.400,33	-	-	-	0%
3.4.2	*Lastro de concreto não-estrutural, espessura 5cm	M2	27,97	R\$ 37,00	R\$ 1.034,92	-	27,97	27,97	R\$ -	R\$ 1.034,92	-	R\$ 1.034,92	-	-	-	0%
3.4.3	Forma de madeira em tábua para fundações, com reaproveitamento	M2	21,39	R\$ 76,51	R\$ 1.636,54	-	21,39	21,39	R\$ -	R\$ 1.636,54	-	R\$ 1.636,54	-	-	-	0%
3.4.4	Armação aço CA 50, para 1,0 m² de concreto	KG	34,36	R\$ 13,50	R\$ 463,90	-	34,36	34,36	R\$ -	R\$ 463,90	-	R\$ 463,90	-	-	-	0%
3.4.5	Armação de aço CA 60 Diam. 3,4 a6,0mmFornecimento/corte perdas 10%a) / dobra /colocação.	KG	37,91	R\$ 20,48	R\$ 776,32	-	37,91	37,91	R\$ -	R\$ 776,32	-	R\$ 776,32	-	-	-	0%
3.4.6	Concreto simples usinado fck=25mpa, bombeado, lançado e adensado na infraestrutura	M3	2,38	R\$ 738,37	R\$ 1.757,31	-	2,38	2,38	R\$ -	R\$ 1.757,31	-	R\$ 1.757,31	-	-	-	0%
3.5	MURETA - VIGAS BALDRAME				R\$ 3.774,43	-	-	-	R\$ 3.774,43	-	-	R\$ 3.774,43	-	-	-	0%
3.5.1	Forma de madeira em tábua para fundações, com reaproveitamento	M2	28,49	R\$ 46,51	R\$ 1.325,01	-	28,49	28,49	R\$ -	R\$ 1.325,01	-	R\$ 1.325,01	-	-	-	0%
3.5.2	Armação de aço CA-50 Ø 8mm, incluso fornecimento, corte, dobra e colocação	KG	62,91	R\$ 15,35	R\$ 965,61	-	62,91	62,91	R\$ -	R\$ 965,61	-	R\$ 965,61	-	-	-	0%
3.5.3	Armação de aço CA-60 Ø 5,0mm, incluso fornecimento, corte, dobra e colocação	KG	26,82	R\$ 13,48	R\$ 361,49	-	26,82	26,82	R\$ -	R\$ 361,49	-	R\$ 361,49	-	-	-	0%
3.5.4	Concreto Bombeado fck= 25MPa, incluindo preparo, lançamento e adensamento	M3	1,52	R\$ 738,37	R\$ 1.122,32	-	1,52	1,52	R\$ -	R\$ 1.122,32	-	R\$ 1.122,32	-	-	-	0%
4	SUPERESTRUTURA				R\$ 4.334,04	-	-	-	R\$ 4.334,04	-	-	R\$ 4.334,04	-	-	-	0%

PREFEITURA MUNICIPAL DE CHAPADINHA - MA

OBRA/SERV: Contratação de empresa especializada em serviços de engenharia para conclusão da construção da Creche tipo I, padrão FNDE do Bairro Residencial de José de Sousa Almeida II em Chapadinha/MA

LOCAL: CHAPADINHA - MA

CONCURRENCIA 025/2024

CONTRATO Nº: 0296/2024

EMPRESA: IDL EMPREENDIMENTOS LTDA

CNPJ: 00.513.233/0001 - 98

B.D.I: 31,25%

Data: 20/03/2025

Período: 01/02/2025 a 20/03/2025

ITEM	DESCRIÇÃO	UND	QUANT.	VALOR UNIT.	TOTAL	QUANTIDADES			FINANCEIRO			SALDO			
						Acumulado Anterior	Medido no Período	Acumulado Total	Acumulado Anterior	Medido no Período	Acumulado Total	Saldo	%		
4.1	CONCRETO ARMADO - PILARES				R\$ 1.951,48										
4.1.1	Forma plana para pilares, em compensado plastificado de 12mm, 07 usos, inclusive escoramento	M2	22,96	R\$ 46,51	R\$ 1.067,82	22,96		22,96	R\$ 1.067,82	R\$ -	R\$ 1.067,82	R\$ -	R\$ -	0%	
4.1.2	ARMAÇÃO DE PILAR OU VIGA DE ESTRUTURA CONVENCIONAL DE CONCRETO ARMADO UTILIZANDO AÇO CA-50 DE 10,0 MM - MONTAGEM_AF_06/2022		0,00		R\$ -	-		-	R\$ -	R\$ -	R\$ -	R\$ -	R\$ -	0%	
4.1.3	ARMAÇÃO DE PILAR OU VIGA DE ESTRUTURA CONVENCIONAL DE CONCRETO ARMADO UTILIZANDO AÇO CA-60 DE 5,0 MM - MONTAGEM_AF_06/2022		0,00		R\$ -	-		-	R\$ -	R\$ -	R\$ -	R\$ -	R\$ -	0%	
4.1.4	Concreto Bombado fck=25MPa, incluído preparo, lançamento e adensamento	M3	1,26	R\$ 701,31	R\$ 883,66	1,26		1,26	R\$ 883,66	R\$ -	R\$ 883,66	R\$ -	R\$ -	0%	
4.2	CONCRETO ARMADO - VIGAS				R\$ -										
4.2.1	Forma plana para pilares, em compensado plastificado de 12mm, 07 usos, inclusive escoramento		0,00		R\$ -	-		-	R\$ -	R\$ -	R\$ -	R\$ -	R\$ -	0%	
4.2.2	ARMAÇÃO DE PILAR OU VIGA DE ESTRUTURA CONVENCIONAL DE CONCRETO ARMADO UTILIZANDO AÇO CA-50 DE 10,0 MM - MONTAGEM_AF_06/2022		0,00		R\$ -	-		-	R\$ -	R\$ -	R\$ -	R\$ -	R\$ -	0%	
4.2.3	ARMAÇÃO DE PILAR OU VIGA DE ESTRUTURA CONVENCIONAL DE CONCRETO ARMADO UTILIZANDO AÇO CA-60 DE 5,0 MM - MONTAGEM_AF_06/2022		0,00		R\$ -	-		-	R\$ -	R\$ -	R\$ -	R\$ -	R\$ -	0%	
4.2.4	Concreto simples usinado fck=25mpa, bombeado, lançado e adensado na infraestrutura		0,00		R\$ -	-		-	R\$ -	R\$ -	R\$ -	R\$ -	R\$ -	0%	
4.3	CONCRETO ARMADO PARA VERGAS				R\$ 361,48										
4.3.1	Verga e contraverga pré-moldada fck=20MPa, seção 10x10cm	M	12,74	R\$ 28,37	R\$ 361,48	12,74		12,74	R\$ 361,48	R\$ -	R\$ 361,48	R\$ -	R\$ -	0%	
4.4	CONCRETO ARMADO - MURETA - PILARES				R\$ 2.021,08										
4.4.1	Forma plana para pilares, em compensado plastificado de 12mm, 07 usos, inclusive escoramento	M2	17,29	R\$ 46,51	R\$ 804,12	17,29		17,29	R\$ 804,12	R\$ -	R\$ 804,12	R\$ -	R\$ -	0%	
4.4.2	ARMAÇÃO DE PILAR OU VIGA DE ESTRUTURA CONVENCIONAL DE CONCRETO ARMADO UTILIZANDO AÇO CA-50 DE 10,0 MM - MONTAGEM_AF_06/2022	KG	48,82	R\$ 10,61	R\$ 517,88	48,82		48,82	R\$ 517,88	R\$ -	R\$ 517,88	R\$ -	R\$ -	0%	
4.4.3	ARMAÇÃO DE PILAR OU VIGA DE ESTRUTURA CONVENCIONAL DE CONCRETO ARMADO UTILIZANDO AÇO CA-60 DE 5,0 MM - MONTAGEM_AF_06/2022	KG	20,36	R\$ 13,48	R\$ 274,42	20,36		20,36	R\$ 274,42	R\$ -	R\$ 274,42	R\$ -	R\$ -	0%	
4.4.4	Concreto simples usinado fck=25mpa, bombeado, lançado e adensado na infraestrutura	m3	0,80	R\$ 530,83	R\$ 424,66	0,80		0,80	R\$ 424,66	R\$ -	R\$ 424,66	R\$ -	R\$ -	0%	
5.1	ELEMENTOS VAZADOS				R\$ 1.064,19										
					R\$ 62.761,69				R\$ 62.761,69	R\$ -	R\$ 62.761,69	R\$ -	R\$ -	0%	
					R\$ 1.064,19				R\$ 1.064,19	R\$ -	R\$ 1.064,19	R\$ -	R\$ -	0%	
					R\$ 12.937,60				R\$ 12.937,60	R\$ -	R\$ 12.937,60	R\$ -	R\$ -	0%	

PREFEITURA MUNICIPAL DE CHAPADINHA - MA
OBRA/SERV: Contratação de empresa especializada em serviços de engenharia para conclusão da construção da Creche tipo I, padrão FNDE do Bairro Residencial de José de Sousa Almeida II em Chapadinha/MA

LOCAL: CHAPADINHA - MA
CONCORRÊNCIA 026/2024
CONTRATO Nº: 0296/2024

EMPRESA: IDL EMPREENDIMENTOS LTDA
CNPJ: 00.513.233/0001 - 98
B.D.I: 31,26%

Data: 20/03/2025

Período: 01/02/2025 a 20/03/2025

ITEM	DESCRIÇÃO	UND	QUANT.	VALOR UNIT.	TOTAL	PLANILHA DE MEDIÇÃO						SALDO	
						QUANTIDADES			FINANCEIRO			Saldo	%
						Acumulado Anterior	Medido no Período	Acumulado Total	Acumulado Anterior	Medido no Período	Acumulado Total		
5.1.1	Cobogó de concreto (elemento vazado - (6x40x40cm) assentado com argamassa traço 1:4 (cimento, areia)	M2	5,14	R\$ 207,04	R\$ 1.064,19	-	-	R\$	-	R\$	-	R\$ 1.064,19	100%
5.2	ALVENARIA DE VEDAÇÃO				R\$ 60.680,20					12.937,60			
5.2.1	Alvenaria de vedação de 1/2 vez em tijolos cerâmicos (dimensões nominais: 39x19x09), assentamento em argamassa no traço 1:2:8 (cimento, cal e areia) para parede interna		0,00	R\$	-	-	-	R\$	-	R\$	-	R\$	-
5.2.2	Alvenaria de vedação de 1 vez em tijolos cerâmicos de 08 furos (dimensões nominais: 19x19x09), assentamento em argamassa no traço 1:2:8 (cimento, cal e areia)		0,00	R\$	-	-	-	R\$	-	R\$	-	R\$	-
5.2.3	Alvenaria de vedação horizontal em tijolos cerâmicos Dimensões nominais: 14x19x39, assentamento em argamassa no traço 1:2:8 (cimento, cal e areia) para parede externa	M2	478,93	R\$ 78,22	R\$ 37.464,23	320,00	158,93	R\$ 478,93	25.031,96	R\$ 12.432,28	R\$ 37.464,24	-R\$ 0,01	0%
5.2.4	Encaunamento (aperto de alvenaria) em tijolo cerâmicos matijões 5x10x20cm 1 vez (esp. 20cm), assentamento c/ argamassa traço 1:6 (cimento e areia)	M	50,53	R\$ 10,00	R\$ 505,32	-	50,53	R\$ 50,53	-	R\$ 505,32	R\$ 505,32	-R\$ 0,00	0%
5.2.5	Divisória de banheiros e sanitários em granito com espessura de 2cm polido assentado com argamassa traço 1:4	M2	22,63	R\$ 1.003,56	R\$ 22.710,65	-	-	R\$	-	R\$	-	R\$ 22.710,65	100%
5.3	ALVENARIA DA MURETA				R\$ 1.017,30								
5.3.1	Alvenaria de vedação horizontal em tijolos cerâmicos dimensões nominais: 14x19x39, assentamento em argamassa no traço 1:2:8 (cimento, cal e areia)	M2	18,12	R\$ 56,14	R\$ 1.017,30	18,12	-	R\$ 18,12	1.017,30	R\$	R\$ 1.017,30	-	0%
6	ESQUADRIAS				R\$ 370.524,13								
6.1	PORTAS DE MADEIRA				R\$ 59.010,24								
6.1.1	Porta de Madeira - PM1 - 70x210, folha lisa com chapta metálica, incluso ferragens, conforme projeto de esquadrias	UN	10,00	R\$ 1.172,51	R\$ 11.725,07	-	-	R\$	-	R\$	-	R\$ 11.725,07	100%
6.1.2	Porta de Madeira - PM2 - 80x210, com veneziana, incluso ferragens, conforme projeto de esquadrias	UN	5,00	R\$ 1.172,51	R\$ 5.862,53	-	-	R\$	-	R\$	-	R\$ 5.862,53	100%
6.1.3	Porta de Madeira PM3 80x210, barra e chapta metálica, incluso ferragens, conforme projeto de esquadrias	UN	4,00	R\$ 1.524,06	R\$ 6.096,23	-	-	R\$	-	R\$	-	R\$ 6.096,23	100%
6.1.4	Porta de Madeira - PM4 - 80x210, folha lisa com chapta metálica, incluso ferragens, conforme projeto de esquadrias	UN	6,00	R\$ 1.172,51	R\$ 7.035,04	-	-	R\$	-	R\$	-	R\$ 7.035,04	100%
6.1.5	Porta de Madeira - PM5 - 80x210, com chapta, barra e ferragens, conforme projeto de esquadrias	UN	10,00	R\$ 1.269,22	R\$ 12.692,24	-	-	R\$	-	R\$	-	R\$ 12.692,24	100%
6.1.6	Porta de compensado de madeira - PM6 - 60x100, folha lisa revestida com laminado melamínico, incluso ferragens, conforme projeto de esquadrias	UN	16,00	R\$ 974,95	R\$ 15.599,13	-	-	R\$	-	R\$	-	R\$ 15.599,13	100%
6.2	FERRAGENS E ACESSÓRIOS				R\$ 9.373,26								
6.2.1	Ferradura de embutir completa, para portas internas	UN	8,00	R\$ 106,71	R\$ 853,71	-	-	R\$	-	R\$	-	R\$ 853,71	100%

PREFEITURA MUNICIPAL DE CHAPADINHA - MA
 OBRA/SERV: Contratação de empresa especializada em serviços de engenharia para conclusão da construção da Creche tipo I, padrão FNDE do Bairro Residencial de José de Sousa Almeida II em Chapadinha/MA

LOCAL: CHAPADINHA - MA
 CONCORRÊNCIA 025/2024
 CONTRATO Nº: 0296/2024
 EMPRESA: IDL EMPREENHIMENTOS LTDA
 CNPJ: 00.513.233/0001 - 98
 B.D.I: 31,25%

Data: 20/03/2025
 Período: 01/02/2025 a 20/03/2025

ITEM	DESCRIÇÃO	UND	QUANT.	VALOR UNIT.	TOTAL	QUANTIDADES				FINANCEIRO				SALDO	
						Acumulado Anterior	Medido no Período	Acumulado Total	Acumulado Anterior	Medido no Período	Acumulado Total	Saldo	%		
6.2.2	Pecas de apoio para deficientes em aço inox, 60cm reta NBR9050 JACKWAL nas portas PM3 e PM5	UN	14,00	R\$ 345,03	R\$ 4.830,42	-	-	-	R\$ -	R\$ -	R\$ -	R\$ 4.830,42	100%		
6.2.3	Chapa metálica (alumínio) 0,80m x 0,4m, esp 1mm para as portas	M2	19,20	R\$ 192,14	R\$ 3.689,13	-	-	-	R\$ -	R\$ -	R\$ -	R\$ 3.689,13	100%		
6.3	PORTAS EM ALUMÍNIO				R\$ 81.070,74										
6.3.1	Porta de abrir - PA1 - 100x210 em chapa de alumínio e veneziana-conforme projeto de esquadrias, inclusive ferragens	M2	2,31	R\$ 884,03	R\$ 2.042,12	-	-	-	R\$ -	R\$ -	R\$ -	R\$ 2.042,12	100%		
6.3.2	Porta de abrir - PA2 - 80x210 em chapa de alumínio com veneziana-conforme projeto de esquadrias, inclusive ferragens	M2	1,68	R\$ 691,41	R\$ 1.161,57	-	-	-	R\$ -	R\$ -	R\$ -	R\$ 1.161,57	100%		
6.3.3	Porta de abrir - PA3 - 160x210 em chapa de alumínio com veneziana-conforme projeto de esquadrias, inclusive ferragens	M2	6,72	R\$ 694,16	R\$ 4.664,73	-	-	-	R\$ -	R\$ -	R\$ -	R\$ 4.664,73	100%		

PREFEITURA MUNICIPAL DE CHAPADINHA - MA
OBRA/SERV: Contratação de empresa especializada em serviços de engenharia para conclusão da construção da Creche tipo I, padrão FNDE do Bairro Residencial de José de Sousa Almeida II em Chapadinha/MA

LOCAL: CHAPADINHA - MA

CONCORRÊNCIA 026/2024

CONTRATO Nº: 0296/2024

EMPRESA: IDL EMPREENDIMENTOS LTDA

CNPJ: 00.513.233/0001 - 98

B.D.I: 31,26%

Data: 20/03/2025

Periodo: 01/02/2025 a 20/03/2025

ITEM	DESCRIÇÃO	UND	QUANT.	VALOR UNIT.	TOTAL	QUANTIDADES			FINANCEIRO			SALDO	
						Acumulado Anterior	Medido no Período	Acumulado Total	Acumulado Anterior	Medido no Período	Acumulado Total	Saldo	%
6.3.4	Porta de correr - PA4 - 450x210 conforme projeto de esquadrias, inclusive ferragens	M2	113,40	R\$ 54,99	R\$ 62.935,67	-	-	-	R\$ -	R\$ -	R\$ -	R\$ 62.935,67	100%
6.3.5	Porta de correr - PA5 - 240x210 com vidro - conforme projeto de esquadrias, inclusive ferragens	M2	5,04	R\$ 707,72	R\$ 3.566,89	-	-	-	R\$ -	R\$ -	R\$ -	R\$ 3.566,89	100%
6.3.6	Porta de abrir - PA6 - 120x185 - veneziana- conforme projeto de esquadrias, inclusive ferragens	M2	4,44	R\$ 691,41	R\$ 3.069,86	-	-	-	R\$ -	R\$ -	R\$ -	R\$ 3.069,86	100%
6.3.7	Porta de abrir - PA7 - 160+90x210 - veneziana- conforme projeto de esquadrias, inclusive ferragens	M2	5,25	R\$ 691,41	R\$ 3.629,90	-	-	-	R\$ -	R\$ -	R\$ -	R\$ 3.629,90	100%
6.4	PORTAS DE VIDRO - PV				R\$ 5.875,48								
6.4.1	Porta de Vidro temperado - PV1 - 175x230, com ferragens, conforme projeto de esquadrias	M2	1,00	R\$ 3.476,00	R\$ 3.476,00	-	-	-	R\$ -	R\$ -	R\$ -	R\$ 3.476,00	100%
6.4.2	Porta de Vidro temperado - PV2 - 110x230, de abrir, com ferragens, conforme projeto de esquadrias	M2	1,00	R\$ 2.172,50	R\$ 2.172,50	-	-	-	R\$ -	R\$ -	R\$ -	R\$ 2.172,50	100%
6.4.3	Bandejas fixas de vidro para porta PV2, conforme projeto 175x35	M2	0,61	R\$ 372,10	R\$ 226,98	-	-	-	R\$ -	R\$ -	R\$ -	R\$ 226,98	100%
6.5	JANELAS DE ALUMINIO - JA				R\$ 101.684,70								
6.5.1	Janela de Alumínio - JA-01, 70x125, completa conforme projeto de esquadrias - Guilhotina	M2	1,75	R\$ 746,63	R\$ 1.306,60	-	-	-	R\$ -	R\$ -	R\$ -	R\$ 1.306,60	100%
6.5.2	Janela de Alumínio - JA-02, 110x145, completa conforme projeto de esquadrias - Guilhotina	M2	1,60	R\$ 743,95	R\$ 1.190,32	-	-	-	R\$ -	R\$ -	R\$ -	R\$ 1.190,32	100%
6.5.3	Vidro fixo - JA-03, 140x115, completa conforme projeto de esquadrias	M2	3,22	R\$ 803,95	R\$ 2.588,71	-	-	-	R\$ -	R\$ -	R\$ -	R\$ 2.588,71	100%
6.5.4	Janela de Alumínio - JA-04, 140x145, completa conforme projeto de esquadrias - Guilhotina	M2	2,03	R\$ 750,27	R\$ 1.523,04	-	-	-	R\$ -	R\$ -	R\$ -	R\$ 1.523,04	100%
6.5.5	Janela de Alumínio - JA-05, 200x105, completa conforme projeto de esquadrias - Fixa	M2	2,10	R\$ 750,27	R\$ 1.575,56	-	-	-	R\$ -	R\$ -	R\$ -	R\$ 1.575,56	100%
6.5.6	Janela de Alumínio - JA-06, 210x50, completa conforme projeto de esquadrias - Maxim-ar - incluso vidro liso incolor, espessura 6mm	M2	2,10	R\$ 750,27	R\$ 1.575,56	-	-	-	R\$ -	R\$ -	R\$ -	R\$ 1.575,56	100%
6.5.7	Janela de Alumínio - JA-07, 210x75, completa conforme projeto de esquadrias - Maxim-ar - incluso vidro liso incolor, espessura 6mm	M2	12,60	R\$ 750,27	R\$ 9.453,36	-	-	-	R\$ -	R\$ -	R\$ -	R\$ 9.453,36	100%
6.5.8	Janela de Alumínio - JA-08, 210x100, completa conforme projeto de esquadrias - Maxim-ar - incluso vidro liso incolor, espessura 6mm	M2	6,30	R\$ 750,27	R\$ 4.726,68	-	-	-	R\$ -	R\$ -	R\$ -	R\$ 4.726,68	100%
6.5.9	Janela de Alumínio - JA-09, 210x150, completa conforme projeto de esquadrias - Maxim-ar - incluso vidro liso incolor, espessura 6mm	M2	18,90	R\$ 750,27	R\$ 14.180,05	-	-	-	R\$ -	R\$ -	R\$ -	R\$ 14.180,05	100%
6.5.10	Janela de Alumínio - JA-10, 140x150, completa conforme projeto de esquadrias - Maxim-ar - incluso vidro liso incolor, espessura 6mm	M2	2,10	R\$ 750,27	R\$ 1.575,56	-	-	-	R\$ -	R\$ -	R\$ -	R\$ 1.575,56	100%
6.5.11	Janela de Alumínio - JA-11, 140x75, completa conforme projeto de esquadrias - Maxim-ar - incluso vidro liso incolor, espessura 6mm	M2	6,30	R\$ 750,27	R\$ 4.726,68	-	-	-	R\$ -	R\$ -	R\$ -	R\$ 4.726,68	100%
6.5.12	Janela de Alumínio - JA-12, 420x50, completa conforme projeto de esquadrias - Maxim-ar - incluso vidro liso incolor, espessura 6mm	M2	8,40	R\$ 750,27	R\$ 6.302,24	-	-	-	R\$ -	R\$ -	R\$ -	R\$ 6.302,24	100%

PREFEITURA MUNICIPAL DE CHAPADINHA - MA

OBRA/SERV: Contratação de empresa especializada em serviços de engenharia para conclusão da construção da Creche tipo I, padrão FNDE do Bairro Residencial de José de Sousa Almeida II em Chapadinhama

LOCAL: CHAPADINHA - MA

CONCURRENCIA 026/2024

CONTRATO Nº: 0296/2024

EMPRESA: IDL EMPREENDIMENTOS LTDA

CNPJ: 00.513.233/0001 - 98

B.D.I: 31,25%

Data: 20/03/2025

Período: 01/02/2025 a 20/03/2025

ITEM	DESCRIÇÃO	UND	QUANT.	VALOR UNIT.	TOTAL	QUANTIDADES			FINANCEIRO			SALDO	
						Acumulado Anterior	Medido no Período	Acumulado Total	Acumulado Anterior	Medido no Período	Acumulado Total	Saldo	%
6.5.13	Janela de Alumínio - JA-13, 420x150, completa conforme projeto de esquadras - Maxim-ar - incluso vidro liso incolor, espessura 6mm	M2	12,60	R\$ 750,27	R\$ 9.453,36	-	-	-	R\$ -	-	-	R\$ 9.453,36	100%
6.5.14	Janela de Alumínio - JA-14, 560x100, completa conforme projeto de esquadras - Maxim-ar - incluso vidro liso incolor, espessura 6mm	M2	33,60	R\$ 750,27	R\$ 25.208,97	-	-	-	R\$ -	-	-	R\$ 25.208,97	100%
6.5.15	Janela de Alumínio - JA-15, 560x150, completa conforme projeto de esquadras - Maxim-ar - incluso vidro liso incolor, espessura 6mm	M2	16,80	R\$ 750,27	R\$ 12.604,49	-	-	-	R\$ -	-	-	R\$ 12.604,49	100%
6.5.16	Tela de nylon de proteção - fixada na esquadria	M2	20,25	R\$ 182,40	R\$ 3.693,52	-	-	-	R\$ -	-	-	R\$ 3.693,52	100%
6.6	VIDROS				R\$ 18.280,11								
6.6.1	Vidro liso temperado incolor, espessura 6mm- fornecimento e instalação	M2	10,70	R\$ 296,74	R\$ 3.175,17	-	-	-	R\$ -	-	-	R\$ 3.175,17	100%
6.6.2	Vidro liso temperado incolor, espessura 10mm- fornecimento e instalação	M2	11,40	R\$ 428,61	R\$ 4.886,19	-	-	-	R\$ -	-	-	R\$ 4.886,19	100%
6.6.3	Espelho cristã esp. 4mm sem moldura de madeira	M2	21,28	R\$ 480,20	R\$ 10.218,75	-	-	-	R\$ -	-	-	R\$ 10.218,75	100%
6.7	ESQUADRIA - GRADIL METALICO				R\$ 95.229,60								
6.7.1	Gradil metálico e tela de aço galvanizado - inclusive pintura - fornecimento e instalação (GR1, GR2, GR3, GR4)	M2	50,22	R\$ 279,61	R\$ 14.042,14	-	-	-	R\$ -	-	-	R\$ 14.042,14	100%
6.7.2	Portão de abrir em chapta de aço perfurada, inclusive pintura - fornecimento e instalação (PT1 e PT2)	M2	8,31	R\$ 409,95	R\$ 4.154,63	-	-	-	R\$ -	-	-	R\$ 4.154,63	100%
6.7.3	Fechamento com chapta de aço perfurada, inclusive perfis metálicos para suporte e pintura - fornecimento e instalação	M2	145,20	R\$ 504,53	R\$ 73.258,06	-	-	-	R\$ -	-	-	R\$ 73.258,06	100%
6.7.4	Portão de abrir com gradil metálico e tela de aço galvanizado, inclusive pintura - fornecimento e instalação	M2	13,50	R\$ 279,61	R\$ 3.774,77	-	-	-	R\$ -	-	-	R\$ 3.774,77	100%
7	SISTEMAS DE COBERTURA				R\$ 473.430,74								
7.1	Estrutura metálica em tesouras	M2	570,74	R\$ 184,15	R\$ 105.101,77	548,74	-	548,74	R\$ 101.050,47	-	-	R\$ 101.050,47	4%
7.2	Tela Sanduiche metálica com preenchimento em PIR 30mm, 0,5 x 0,43mm	M2	1.283,33	R\$ 226,37	R\$ 290.510,84	1.232,33	-	1.232,33	R\$ 278.965,83	-	-	R\$ 278.965,83	4%
7.3	Piso vinílico em manja e=2,0mm	M2	83,25	R\$ 266,75	R\$ 22.206,75	-	-	-	R\$ -	-	-	R\$ 22.206,75	100%
7.4	Calha em chapta metálica N° 22 desenvolvimento de 50 cm	M	186,15	R\$ 151,28	R\$ 28.160,76	179,15	-	179,15	R\$ 27.101,80	-	-	R\$ 27.101,80	4%
7.5	Calha em chapta de aço galvanizado nr. 24, desenvolvimento 25 cm	M	258,90	R\$ 55,51	R\$ 14.370,41	-	258,90	258,90	R\$ -	14.370,41	-	R\$ 14.370,41	0%
7.6	Primeira (chapim) em concreto	m	258,20	R\$ 50,66	R\$ 13.080,21	-	258,20	258,20	R\$ -	13.080,21	-	R\$ 13.080,21	0%
8	IMPERMEABILIZAÇÃO				R\$ -								
8.1	Impermeabilização de alçofes e viga baldrame com 2 demãos de tinta asfáltica tipo Neutrol da Vedachi ou similar, exceto argamassa impermeabilizã		0,00	R\$ -	R\$ -	-	-	-	R\$ -	-	-	R\$ -	-
9	REVESTIMENTOS INTERNOS E EXTERNOS				R\$ 247.721,59								
9.1	Chapisco de aderência em paredes internas, externas, vigas, platibanda e calhas	M2	351,33	R\$ 7,11	R\$ 2.498,47	351,33	-	351,33	R\$ -	-	-	R\$ 2.498,47	0%
9.2	Emboço para paredes internas e externas traço 1:2:9 - preparo manual - espessura 2,0 cm	M2	282,64	R\$ 48,73	R\$ 13.772,72	282,64	-	282,64	R\$ -	-	-	R\$ 13.772,72	0%
9.3	Descrição personalizada (Opcional): Emboço paulista para paredes externas traço 1:2:9 - preparo manual - espessura 2,5 cm	M2	68,69	R\$ 48,73	R\$ 3.347,19	68,69	-	68,69	R\$ -	-	-	R\$ 3.347,19	0%

PREFEITURA MUNICIPAL DE CHAPADINHA - MA

OBRA/SERVI: Contratação de empresa especializada em serviços de engenharia para conclusão da construção da Creche tipo I, padrão FNDE do Bairro Residencial de José de Sousa Almeida II em Chapadinhama

LOCAL: CHAPADINHA - MA

CONCORRÊNCIA 026/2024

CONTRATO Nº: 0296/2024

EMPRESA: IDL EMPREENDIMENTOS LTDA

CNPJ: 00.513.233/0001 - 98

B.D.I: 31,25%

Data: 20/03/2025

Período: 01/02/2025 a 20/03/2025

ITEM	DESCRIÇÃO	UND	QUANT.	VALOR UNIT.	TOTAL	QUANTIDADES			FINANCEIRO			SALDO	
						Acumulado Anterior	Medido no Período	Acumulado Total	Acumulado Anterior	Medido no Período	Acumulado Total	Saldo	%
9.4	Reboco para paredes internas, externas, pórticos, vigas, traço 1:4,5 - espessura 0,5 cm	M2	202,85	R\$ 40,49	R\$ 8.213,74	202,85	-	202,85	R\$ 8.213,74	R\$ -	R\$ 8.213,74	R\$ -	0%
9.5	Revestimento cerâmico de paredes PEI IV - cerâmica 30 x 40 cm - incl. rejunte - conforme projeto - branca	M2	629,61	R\$ 72,79	R\$ 45.831,30	-	-	-	R\$ -	R\$ -	R\$ 45.831,30	R\$ -	100%
9.6	Revestimento cerâmico de paredes PEI IV - cerâmica 10 x 10 cm - incl. rejunte - conforme projeto - azul	M2	9,21	R\$ 87,95	R\$ 810,05	-	-	-	R\$ -	R\$ -	R\$ 810,05	R\$ -	100%
9.7	Revestimento cerâmico de paredes PEI IV - cerâmica 10 x 10 cm - incl. rejunte - conforme projeto - Vermelho	M2	7,49	R\$ 87,95	R\$ 658,77	-	-	-	R\$ -	R\$ -	R\$ 658,77	R\$ -	100%
9.8	Revestimento cerâmico de paredes PEI IV - cerâmica 10 x 10 cm - incl. rejunte - conforme projeto - branco	M2	15,17	R\$ 87,95	R\$ 1.334,25	-	-	-	R\$ -	R\$ -	R\$ 1.334,25	R\$ -	100%
9.9	Revestimento cerâmico de paredes PEI IV - cerâmica 10 x 10 cm - incl. rejunte - conforme projeto - amarelo	M2	136,50	R\$ 87,95	R\$ 12.005,58	-	-	-	R\$ -	R\$ -	R\$ 12.005,58	R\$ -	100%
9.10	Roda meio em madeira (largura=10cm)	M	191,30	R\$ 33,33	R\$ 6.376,73	-	-	-	R\$ -	R\$ -	R\$ 6.376,73	R\$ -	100%
9.11	Forro de gesso acartonado estruturado - montagem e instalação	M2	498,03	R\$ 84,39	R\$ 42.030,56	-	-	-	R\$ -	R\$ -	R\$ 42.030,56	R\$ -	100%
9.12	Forro em fibra mineral removível (1250x625x16mm) apoiado sobre perfil metálico "T" invertido 24mm	M2	738,27	R\$ 150,14	R\$ 110.842,23	-	-	-	R\$ -	R\$ -	R\$ 110.842,23	R\$ -	100%
10	SISTEMAS DE PISOS INTERNOS E EXTERNOS (PAVIMENTAÇÃO)				R\$ 262.769,56				R\$ 20.406,78				
10.1	PAVIMENTAÇÃO INTERNA				R\$ 231.443,63				R\$ 20.406,78				
10.1.1	Contrapiso de concreto não estrutural, espessura 5cm e preparo mecânico	M2	345,98	R\$ 45,10	R\$ 15.604,93	-	345,98	345,98	R\$ -	R\$ 15.604,93	R\$ 15.604,93	R\$ 0,00	0%
10.1.2	Canalada regularizadora traço 1:4 (cimento e areia) espessura 2cm	M2	115,97	R\$ 41,42	R\$ 4.803,85	-	115,97	115,97	R\$ -	R\$ 4.803,85	R\$ 4.803,85	R\$ 0,00	0%
10.1.3	Piso cimentado desempenado com acabamento liso e=3,0cm com junta plástica acabada 1,2m	M2	386,12	R\$ 104,80	R\$ 40.465,87	-	-	-	R\$ -	R\$ -	R\$ 40.465,87	R\$ -	100%
10.1.4	pintura de base epoxi sobre piso	M2	23,72	R\$ 77,35	R\$ 1.834,81	-	-	-	R\$ -	R\$ -	R\$ 1.834,81	R\$ -	100%
10.1.5	Piso cerâmico antiderrapante PEI V - 40 x 40 cm - incl. rejunte - conforme projeto	M2	226,97	R\$ 61,62	R\$ 13.985,25	-	-	-	R\$ -	R\$ -	R\$ 13.985,25	R\$ -	100%
10.1.6	Piso cerâmico antiderrapante PEI V - 60 x 60 cm - incl. rejunte - conforme projeto	M2	355,53	R\$ 106,88	R\$ 38.000,31	-	-	-	R\$ -	R\$ -	R\$ 38.000,31	R\$ -	100%
10.1.7	Piso vinílico em manta e=2,0mm	M2	394,33	R\$ 206,64	R\$ 81.483,83	-	-	-	R\$ -	R\$ -	R\$ 81.483,83	R\$ -	100%
10.1.8	Piso podotátil de alata em borraça integrado 30x30cm, assentamento com argamassa (fortecimento e assentamento)	M2	27,90	R\$ 235,19	R\$ 6.561,76	-	-	-	R\$ -	R\$ -	R\$ 6.561,76	R\$ -	100%
10.1.9	Piso podotátil direcional em borraça integrado 30x30cm, assentamento com argamassa (fortecimento e assentamento)	M2	22,68	R\$ 235,19	R\$ 5.334,07	-	-	-	R\$ -	R\$ -	R\$ 5.334,07	R\$ -	100%
10.1.10	Rodapé vinílico h=5cm	M	191,30	R\$ 64,70	R\$ 12.377,20	-	-	-	R\$ -	R\$ -	R\$ 12.377,20	R\$ -	100%
10.1.11	Soleira em granito cinza andorinha, L=15cm, E=2cm	M	90,00	R\$ 118,86	R\$ 10.697,00	-	-	-	R\$ -	R\$ -	R\$ 10.697,00	R\$ -	100%
10.1.12	Soleira em granito cinza andorinha, L=30cm, E=2cm	M	1,77	R\$ 166,52	R\$ 294,75	-	-	-	R\$ -	R\$ -	R\$ 294,75	R\$ -	100%
10.2	PAVIMENTAÇÃO EXTERNA				R\$ 31.325,93				R\$ -				
10.2.1	Passeio em concreto desempenado com junta plástica a cada 1,20m, e=7cm	M2	345,98	R\$ 43,26	R\$ 14.966,80	-	-	-	R\$ -	R\$ -	R\$ 14.966,80	R\$ -	100%
10.2.2	Rampa de acesso em concreto não estrutural	M2	28,22	R\$ 60,35	R\$ 1.703,06	-	-	-	R\$ -	R\$ -	R\$ 1.703,06	R\$ -	100%
10.2.3	Pavimentação em blocos intertravado de concreto, e=6,0cm, FCK 35MPa, assentados sobre colchão de areia	M2	67,22	R\$ 71,79	R\$ 4.825,42	-	-	-	R\$ -	R\$ -	R\$ 4.825,42	R\$ -	100%
10.2.4	Piso tátil de alata em placas pré-moldadas - SMPa	M2	4,86	R\$ 141,19	R\$ 686,17	-	-	-	R\$ -	R\$ -	R\$ 686,17	R\$ -	100%
10.2.5	Piso tátil direcional em placas pré-moldadas - SMPa	M2	8,64	R\$ 141,19	R\$ 1.219,86	-	-	-	R\$ -	R\$ -	R\$ 1.219,86	R\$ -	100%
10.2.6	Medeo -fio (guia) de concreto pré-moldado, rejuntado com argamassa, incluindo escorvaco e reaterro	M	23,10	R\$ 44,18	R\$ 1.020,51	-	-	-	R\$ -	R\$ -	R\$ 1.020,51	R\$ -	100%

PREFEITURA MUNICIPAL DE CHAPADINHA - MA
OBRA/SERV: Contratação de empresa especializada em serviços de engenharia para conclusão da construção da Creche tipo I, padrão FNDE do Bairro Residencial de José de Sousa Almeida II em Chapadinha/MA

LOCAL: CHAPADINHA - MA
CONCORRÊNCIA 028/2024
CONTRATO Nº: 0296/2024

EMPRESA: IDL EMPREENDIMENTOS LTDA
CNPJ: 00.513.233/0001 - 98
B.D.I: 31,26%

PLANILHA DE MEDIÇÃO

ITEM	DESCRIÇÃO	UND	QUANT.	VALOR UNIT.	TOTAL	QUANTIDADES				FINANCEIRO				SALDO	
						Acumulado Anterior	Medido no Período	Acumulado Total	Acumulado Anterior	Medido no Período	Acumulado Total	Saldo	%		
10.2.7	Colchão de arcaç = 10cm	M2	7,60	R\$ 103,58	R\$ 787,22	-	-	-	R\$ -	R\$ -	R\$ 787,22	R\$ 787,22	100%		
10.2.8	Gramas batatas em placas	M2	368,56	R\$ 16,60	R\$ 6.116,89	-	-	-	R\$ -	R\$ -	R\$ 6.116,89	R\$ 6.116,89	100%		
11	PINTURA				R\$ 114.173,31										
11.1	Emassamento de paredes internas com massa acrílica - 02 demãos	M2	2.028,45	R\$ 16,30	R\$ 33.071,09	-	-	-	R\$ -	R\$ -	R\$ 33.071,09	R\$ 33.071,09	100%		
11.2	Pintura em laxex acrílico 02 demãos sobre paredes internas, externas	M2	2.715,32	R\$ 14,21	R\$ 38.578,79	-	-	-	R\$ -	R\$ -	R\$ 38.578,79	R\$ 38.578,79	100%		
11.3	Pintura em laxex PVA 02 demãos sobre teto, inclusive emassamento	m2	498,03	R\$ 40,10	R\$ 19.971,00	-	-	-	R\$ -	R\$ -	R\$ 19.971,00	R\$ 19.971,00	100%		
11.4	Pintura em esmalte sintético 02 demãos em esquadrias de madeira	M2	107,10	R\$ 15,45	R\$ 1.655,21	-	-	-	R\$ -	R\$ -	R\$ 1.655,21	R\$ 1.655,21	100%		
11.5	Pintura em esmalte sintético 02 demãos em rodamento de madeira	M2	19,13	R\$ 10,29	R\$ 196,84	-	-	-	R\$ -	R\$ -	R\$ 196,84	R\$ 196,84	100%		
11.6	Pintura epoxi - 02 demãos	M2	172,17	R\$ 120,23	R\$ 20.700,38	-	-	-	R\$ -	R\$ -	R\$ 20.700,38	R\$ 20.700,38	100%		
12	INSTALAÇÃO HIDRÁULICA				R\$ 52.571,38										
12.1	TUBULAÇÕES E CONEXÕES DE PVC RÍGIDO				R\$ 45.057,19										
12.1.1	Tubo PVC soldável Ø 20 mm, fornecimento e instalação	M	36,78	R\$ 17,22	R\$ 633,44	-	-	-	R\$ -	R\$ -	R\$ 633,44	R\$ 633,44	100%		
12.1.2	Tubo PVC soldável Ø 25 mm, fornecimento e instalação	M	275,11	R\$ 19,85	R\$ 5.460,17	-	-	-	R\$ -	R\$ -	R\$ 5.460,17	R\$ 5.460,17	100%		
12.1.3	Tubo PVC soldável Ø 32 mm, fornecimento e instalação	M	16,43	R\$ 27,89	R\$ 458,19	-	-	-	R\$ -	R\$ -	R\$ 458,19	R\$ 458,19	100%		
12.1.4	Tubo PVC soldável Ø 50 mm, fornecimento e instalação	M	115,77	R\$ 27,09	R\$ 3.136,55	-	-	-	R\$ -	R\$ -	R\$ 3.136,55	R\$ 3.136,55	100%		
12.1.5	Tubo PVC soldável Ø 60 mm, fornecimento e instalação	M	42,95	R\$ 28,39	R\$ 1.219,17	-	-	-	R\$ -	R\$ -	R\$ 1.219,17	R\$ 1.219,17	100%		
12.1.6	Tubo PVC soldável Ø 75mm, fornecimento e instalação	M	50,33	R\$ 46,34	R\$ 2.332,50	-	-	-	R\$ -	R\$ -	R\$ 2.332,50	R\$ 2.332,50	100%		
12.1.7	Tubo PVC soldável Ø 85mm, fornecimento e instalação	M	94,74	R\$ 63,93	R\$ 6.056,67	-	-	-	R\$ -	R\$ -	R\$ 6.056,67	R\$ 6.056,67	100%		
12.1.8	Tubo PVC soldável Ø 110mm, fornecimento e instalação	M	46,40	R\$ 114,84	R\$ 5.328,39	-	-	-	R\$ -	R\$ -	R\$ 5.328,39	R\$ 5.328,39	100%		
12.1.9	Adaptador soldável com flange livre para caixa d'água - 100mm - 4"	UN	4,00	R\$ 283,97	R\$ 1.135,86	-	-	-	R\$ -	R\$ -	R\$ 1.135,86	R\$ 1.135,86	100%		
12.1.10	Adaptador soldável com flange livre para caixa d'água - 85mm - 3"	UN	4,00	R\$ 320,52	R\$ 1.282,10	-	-	-	R\$ -	R\$ -	R\$ 1.282,10	R\$ 1.282,10	100%		
12.1.11	Adaptador soldável com flange livre para caixa d'água - 20mm - 1/2"	UN	1,00	R\$ 16,93	R\$ 16,93	-	-	-	R\$ -	R\$ -	R\$ 16,93	R\$ 16,93	100%		
12.1.12	Adaptador sol. curto com bolsa-rosca para registro - 110mm - 4"	UN	4,00	R\$ 36,85	R\$ 147,39	-	-	-	R\$ -	R\$ -	R\$ 147,39	R\$ 147,39	100%		
12.1.13	Adaptador sol. curto com bolsa-rosca para registro - 20mm - 1/2"	UN	3,00	R\$ 4,69	R\$ 14,06	-	-	-	R\$ -	R\$ -	R\$ 14,06	R\$ 14,06	100%		
12.1.14	Adaptador sol. curto com bolsa-rosca para registro - 25mm - 3/4"	UN	81,00	R\$ 2,91	R\$ 235,80	-	-	-	R\$ -	R\$ -	R\$ 235,80	R\$ 235,80	100%		
12.1.15	Adaptador sol. curto com bolsa-rosca para registro - 32mm - 1"	UN	2,00	R\$ 4,46	R\$ 8,93	-	-	-	R\$ -	R\$ -	R\$ 8,93	R\$ 8,93	100%		
12.1.16	Adaptador sol. curto com bolsa-rosca para registro - 50mm - 1 1/2"	UN	36,00	R\$ 9,42	R\$ 339,21	-	-	-	R\$ -	R\$ -	R\$ 339,21	R\$ 339,21	100%		
12.1.17	Adaptador sol. curto com bolsa-rosca para registro - 60mm - 2"	UN	16,00	R\$ 17,30	R\$ 276,86	-	-	-	R\$ -	R\$ -	R\$ 276,86	R\$ 276,86	100%		
12.1.18	Adaptador sol. curto com bolsa-rosca para registro - 75mm - 2 1/2"	UN	4,00	R\$ 29,27	R\$ 117,07	-	-	-	R\$ -	R\$ -	R\$ 117,07	R\$ 117,07	100%		
12.1.19	Adaptador sol. curto com bolsa-rosca para registro - 85mm - 3"	UN	4,00	R\$ 39,11	R\$ 156,45	-	-	-	R\$ -	R\$ -	R\$ 156,45	R\$ 156,45	100%		

Data: 20/03/2025
Período: 01/02/2025 a 20/03/2025

PREFEITURA MUNICIPAL DE CHAPADINHA - MA
OBRA/SERV: Contratação de empresa especializada em serviços de engenharia para conclusão da construção da Creche tipo I, padrão FNDE do Bairro Residencial de José de Sousa Almeida II em Chapadinha/MA

LOCAL: CHAPADINHA - MA

CONCORRÊNCIA 026/2024

EMPRESA: IDL EMPREENDIMENTOS LTDA

CNPJ: 00.513.233/0001 - 98

B.D.I: 31,26%

Data: 20/03/2025
 Período: 01/02/2025 a 20/03/2025

ITEM	DESCRIÇÃO	UND	QUANT.	VALOR UNIT.	TOTAL	QUANTIDADES				FINANCEIRO				SALDO	
						Acumulado Anterior	Medido no Período	Acumulado Total	Acumulado Anterior	Medido no Período	Acumulado Total	Saldo	%		
12.1.20	Bucha de redução sold. curta 32mm - 25mm, fornecimento e instalação	UN	1,00	R\$ 7,66	R\$ 7,66	-	-	-	R\$ -	R\$ -	R\$ 7,66	-	R\$ 7,66	100%	
12.1.21	Bucha de redução sold. curta 60mm - 50mm, fornecimento e instalação	UN	24,00	R\$ 24,42	R\$ 586,06	-	-	-	R\$ -	R\$ -	R\$ 586,06	-	R\$ 586,06	100%	
12.1.22	BUCHA REDUÇÃO PVC ROSC. D=2 1/2"X2" (75X60mm)	UN	3,00	R\$ 42,85	R\$ 128,55	-	-	-	R\$ -	R\$ -	R\$ 128,55	-	R\$ 128,55	100%	
12.1.23	Bucha de redução sold. curta 85mm - 75mm, fornecimento e instalação	UN	7,00	R\$ 47,03	R\$ 329,23	-	-	-	R\$ -	R\$ -	R\$ 329,23	-	R\$ 329,23	100%	
12.1.24	Bucha de redução sold. curta 110mm - 85mm, fornecimento e instalação	UN	2,00	R\$ 108,06	R\$ 216,12	-	-	-	R\$ -	R\$ -	R\$ 216,12	-	R\$ 216,12	100%	
12.1.25	Bucha de redução sold. longa 50mm-25mm, fornecimento e instalação	UN	30,00	R\$ 13,98	R\$ 419,43	-	-	-	R\$ -	R\$ -	R\$ 419,43	-	R\$ 419,43	100%	
12.1.26	Bucha de redução sold. longa 50mm-32mm, fornecimento e instalação	UN	2,00	R\$ 15,43	R\$ 30,86	-	-	-	R\$ -	R\$ -	R\$ 30,86	-	R\$ 30,86	100%	
12.1.27	Bucha de redução sold. longa 60mm-25mm, fornecimento e instalação	UN	5,00	R\$ 22,16	R\$ 110,82	-	-	-	R\$ -	R\$ -	R\$ 110,82	-	R\$ 110,82	100%	
12.1.28	Bucha de redução sold. longa 75mm-50mm, fornecimento e instalação	UN	15,00	R\$ 35,87	R\$ 538,12	-	-	-	R\$ -	R\$ -	R\$ 538,12	-	R\$ 538,12	100%	
12.1.29	Bucha de redução sold. longa 85mm-60mm, fornecimento e instalação	UN	4,00	R\$ 34,42	R\$ 137,69	-	-	-	R\$ -	R\$ -	R\$ 137,69	-	R\$ 137,69	100%	
12.1.30	Joelho 45 soldavel - 25mm, fornecimento e instalação	UN	6,00	R\$ 5,18	R\$ 31,08	-	-	-	R\$ -	R\$ -	R\$ 31,08	-	R\$ 31,08	100%	
12.1.31	Joelho 45 soldavel - 32mm, fornecimento e instalação	UN	2,00	R\$ 8,74	R\$ 17,47	-	-	-	R\$ -	R\$ -	R\$ 17,47	-	R\$ 17,47	100%	
12.1.32	Joelho 45 soldavel - 50mm, fornecimento e instalação	UN	2,00	R\$ 14,74	R\$ 29,49	-	-	-	R\$ -	R\$ -	R\$ 29,49	-	R\$ 29,49	100%	
12.1.33	Joelho 45 soldavel - 75mm, fornecimento e instalação	UN	2,00	R\$ 77,09	R\$ 154,19	-	-	-	R\$ -	R\$ -	R\$ 154,19	-	R\$ 154,19	100%	
12.1.34	Joelho 45 soldavel - 85mm, fornecimento e instalação	UN	2,00	R\$ 94,37	R\$ 188,73	-	-	-	R\$ -	R\$ -	R\$ 188,73	-	R\$ 188,73	100%	
12.1.35	Joelho 90 soldavel - 20mm, fornecimento e instalação	UN	3,00	R\$ 6,50	R\$ 19,50	-	-	-	R\$ -	R\$ -	R\$ 19,50	-	R\$ 19,50	100%	
12.1.36	Joelho 90 soldavel - 25mm, fornecimento e instalação	UN	151,00	R\$ 7,07	R\$ 1.067,29	-	-	-	R\$ -	R\$ -	R\$ 1.067,29	-	R\$ 1.067,29	100%	
12.1.37	Joelho 90 soldavel - 32mm, fornecimento e instalação	UN	3,00	R\$ 10,90	R\$ 32,69	-	-	-	R\$ -	R\$ -	R\$ 32,69	-	R\$ 32,69	100%	
12.1.38	Joelho 90 soldavel - 50mm, fornecimento e instalação	UN	20,00	R\$ 12,23	R\$ 244,65	-	-	-	R\$ -	R\$ -	R\$ 244,65	-	R\$ 244,65	100%	
12.1.39	Joelho 90 soldavel - 60mm, fornecimento e instalação	UN	11,00	R\$ 37,92	R\$ 417,15	-	-	-	R\$ -	R\$ -	R\$ 417,15	-	R\$ 417,15	100%	
12.1.40	Joelho 90 soldavel - 75mm, fornecimento e instalação	UN	2,00	R\$ 116,04	R\$ 232,07	-	-	-	R\$ -	R\$ -	R\$ 232,07	-	R\$ 232,07	100%	
12.1.41	Joelho 90 soldavel - 85mm, fornecimento e instalação	UN	10,00	R\$ 116,04	R\$ 1.160,37	-	-	-	R\$ -	R\$ -	R\$ 1.160,37	-	R\$ 1.160,37	100%	
12.1.42	Joelho 90 soldavel - 110mm, fornecimento e instalação	UN	7,00	R\$ 32,54	R\$ 227,78	-	-	-	R\$ -	R\$ -	R\$ 227,78	-	R\$ 227,78	100%	
12.1.43	Joelho de redução 90° soldavel 32mm-25mm, fornecimento e instalação	UN	3,00	R\$ 26,45	R\$ 79,35	-	-	-	R\$ -	R\$ -	R\$ 79,35	-	R\$ 79,35	100%	
12.1.44	Joelho 90 soldavel com rosca 20mm - 1/2", fornecimento e instalação	UN	5,00	R\$ 8,28	R\$ 41,41	-	-	-	R\$ -	R\$ -	R\$ 41,41	-	R\$ 41,41	100%	
12.1.45	Joelho 90° soldavel com bucha de latão - 25mm - 3/4", fornecimento e instalação	UN	7,00	R\$ 11,42	R\$ 79,91	-	-	-	R\$ -	R\$ -	R\$ 79,91	-	R\$ 79,91	100%	
12.1.46	Joelho de redução 90° soldavel com bucha latão - 25mm - 1/2", fornecimento e instalação	UN	88,00	R\$ 26,45	R\$ 2.327,48	-	-	-	R\$ -	R\$ -	R\$ 2.327,48	-	R\$ 2.327,48	100%	
12.1.47	Luva soldavel com rosca 25mm - 3/4"	UN	15,00	R\$ 5,34	R\$ 80,06	-	-	-	R\$ -	R\$ -	R\$ 80,06	-	R\$ 80,06	100%	
12.1.48	Luva de redução soldavel com bucha latão - 25mm - 1/2", fornecimento e instalação	UN	14,00	R\$ 10,74	R\$ 150,32	-	-	-	R\$ -	R\$ -	R\$ 150,32	-	R\$ 150,32	100%	
12.1.49	Tê 90 soldavel - 25mm, fornecimento e instalação	UN	37,00	R\$ 10,68	R\$ 395,04	-	-	-	R\$ -	R\$ -	R\$ 395,04	-	R\$ 395,04	100%	
12.1.50	Tê 90 soldavel - 32mm, fornecimento e instalação	UN	1,00	R\$ 14,24	R\$ 14,24	-	-	-	R\$ -	R\$ -	R\$ 14,24	-	R\$ 14,24	100%	
12.1.51	Tê 90 soldavel - 50mm, fornecimento e instalação	UN	13,00	R\$ 19,66	R\$ 255,54	-	-	-	R\$ -	R\$ -	R\$ 255,54	-	R\$ 255,54	100%	

PREFEITURA MUNICIPAL DE CHAPADINHA - MA

OBRA/SERV: Contratação de empresa especializada em serviços de engenharia para conclusão da construção da Creche tipo I, padrão FNDE do Bairro Residencial de José de Sousa Almeida II em Chapadinha/MA

LOCAL: CHAPADINHA - MA

CONCORRENCIA 026/2024

CONTRATO Nº: 0296/2024

EMPRESA: IDL EMPREENDIMENTOS LTDA

CNPJ: 00.513.233/0001 - 98

B.D.I: 31,25%

Data: 20/03/2025

Período: 01/02/2025 a 20/03/2025

ITEM	DESCRIÇÃO	UND	QUANT.	VALOR UNIT.	TOTAL	OU ANTIDADES				FINANCEIRO				SALDO	
						Acumulado Anterior	Medido no Período	Acumulado Total	Acumulado Anterior	Medido no Período	Acumulado Total	Saldo	%		
12.1.52	Tê 90 soldavel - 60mm, fornecimento e instalação	UN	12,00	R\$ 43,33	R\$ 519,99	-	-	-	R\$ -	R\$ -	R\$ 519,99	100%			
12.1.53	Tê 90 soldavel - 75mm, fornecimento e instalação	UN	3,00	R\$ 41,67	R\$ 125,01	-	-	-	R\$ -	R\$ -	R\$ 125,01	100%			
12.1.54	Tê 90 soldavel - 85mm, fornecimento e instalação	UN	9,00	R\$ 41,67	R\$ 375,04	-	-	-	R\$ -	R\$ -	R\$ 375,04	100%			
12.1.55	Tê 90 soldavel - 110mm, fornecimento e instalação	UN	2,00	R\$ 57,98	R\$ 115,96	-	-	-	R\$ -	R\$ -	R\$ 115,96	100%			
12.1.56	Tê de redução 90 soldavel - 32mm - 25mm, fornecimento e instalação	UN	3,00	R\$ 12,39	R\$ 37,17	-	-	-	R\$ -	R\$ -	R\$ 37,17	100%			
12.1.57	Tê de redução 90 soldavel - 50mm - 25mm, fornecimento e instalação	UN	28,00	R\$ 17,73	R\$ 496,35	-	-	-	R\$ -	R\$ -	R\$ 496,35	100%			
12.1.58	Tê de redução 90 soldavel - 50mm - 32mm, fornecimento e instalação	UN	1,00	R\$ 27,03	R\$ 27,03	-	-	-	R\$ -	R\$ -	R\$ 27,03	100%			
12.1.59	Tê de redução 90 soldavel - 75mm - 50mm, fornecimento e instalação	UN	11,00	R\$ 55,84	R\$ 614,25	-	-	-	R\$ -	R\$ -	R\$ 614,25	100%			
12.1.60	Tê de redução 90 soldavel - 75mm - 60mm, fornecimento e instalação	UN	5,00	R\$ 55,84	R\$ 279,20	-	-	-	R\$ -	R\$ -	R\$ 279,20	100%			
12.1.61	Tê de redução 90 soldavel - 85mm - 60mm, fornecimento e instalação	UN	5,00	R\$ 114,44	R\$ 572,18	-	-	-	R\$ -	R\$ -	R\$ 572,18	100%			
12.1.62	Tê de redução 90 soldavel - 85mm - 75mm, fornecimento e instalação	UN	2,00	R\$ 114,44	R\$ 228,87	-	-	-	R\$ -	R\$ -	R\$ 228,87	100%			
12.1.63	Tê redução 90° soldavel com bucha latão B central - 25mm - 1/2", fornecimento e instalação	UN	20,00	R\$ 16,63	R\$ 332,60	-	-	-	R\$ -	R\$ -	R\$ 332,60	100%			
12.1.64	Tê soldavel com bucha latão bolsa central - 25mm - 3/4", fornecimento e instalação	UN	3,00	R\$ 19,79	R\$ 59,36	-	-	-	R\$ -	R\$ -	R\$ 59,36	100%			
12.1.65	Tê soldavel com rosca bolsa central - 20mm - 1/2"	UN	1,00	R\$ 9,78	R\$ 9,78	-	-	-	R\$ -	R\$ -	R\$ 9,78	100%			
12.1.66	Tubo de descarga VDE 38mm, fornecimento e instalação	M2	26,00	R\$ 33,57	R\$ 872,69	-	-	-	R\$ -	R\$ -	R\$ 872,69	100%			
12.1.67	Tubo de ligação latão cromado com canopia para vaso sanitário, fornecimento e instalação	un	26,00	R\$ 87,91	R\$ 2.285,62	-	-	-	R\$ -	R\$ -	R\$ 2.285,62	100%			
12.2	TUBULAÇÕES E CONDIÇÕES - METAIS				R\$ 7.514,16										
12.2.1	Registro de esfera 1/2", fornecimento e instalação	UN	1,00	R\$ 37,06	R\$ 37,06	-	-	-	R\$ -	R\$ -	R\$ 37,06	100%			
12.2.2	Registro de gaveta com canopia cromada - 1/2", fornecimento e instalação	UN	1,00	R\$ 136,48	R\$ 136,48	-	-	-	R\$ -	R\$ -	R\$ 136,48	100%			
12.2.3	Registro esfena borboleta bruto PVC - 1/2", fornecimento e instalação	UN	1,00	R\$ 23,23	R\$ 23,23	-	-	-	R\$ -	R\$ -	R\$ 23,23	100%			
12.2.4	Registro bruto de gaveta 2", fornecimento e instalação	UN	8,00	R\$ 104,63	R\$ 837,05	-	-	-	R\$ -	R\$ -	R\$ 837,05	100%			
12.2.5	Registro bruto de gaveta 2 1/2"	UN	2,00	R\$ 236,63	R\$ 473,26	-	-	-	R\$ -	R\$ -	R\$ 473,26	100%			
12.2.6	Registro bruto de gaveta 3", fornecimento e instalação	UN	2,00	R\$ 290,11	R\$ 580,22	-	-	-	R\$ -	R\$ -	R\$ 580,22	100%			
12.2.7	Registro bruto de gaveta 3/4", fornecimento e instalação	UN	2,00	R\$ 76,44	R\$ 152,88	-	-	-	R\$ -	R\$ -	R\$ 152,88	100%			
12.2.8	Registro bruto de gaveta 4", fornecimento e instalação	UN	2,00	R\$ 584,84	R\$ 1.169,68	-	-	-	R\$ -	R\$ -	R\$ 1.169,68	100%			
12.2.9	Registro de gaveta com canopia cromada 1", fornecimento e instalação	UN	1,00	R\$ 89,77	R\$ 89,77	-	-	-	R\$ -	R\$ -	R\$ 89,77	100%			
12.2.10	Registro de gaveta com canopia cromada 1 1/2", fornecimento e instalação	UN	5,00	R\$ 136,48	R\$ 682,38	-	-	-	R\$ -	R\$ -	R\$ 682,38	100%			

PREFEITURA MUNICIPAL DE CHAPADINHA - MA
OBRA/SERV: Contratação de empresa especializada em serviços de engenharia para conclusão da construção de Creche tipo I, padrão FNDE do Bairro Residencial de José de Sousa Almeida II em Chapadinhama

LOCAL: CHAPADINHA - MA

CONCORRÊNCIA 025/2024

CONTRATO Nº: 0296/2024

EMPRESA: IDL EMPREENDIMENTOS LTDA

CNPJ: 00.513.233/0001 - 98

B.D.I.: 31,25%

Data: 20/03/2025

Período: 01/02/2025 a 20/03/2025

ITEM	DESCRIÇÃO	UND	QUANT.	VALOR UNIT.	TOTAL	QUANTIDADES			FINANCEIRO			SALDO	
						Acumulado Anterior	Medido no Período	Acumulado Total	Acumulado Anterior	Medido no Período	Acumulado Total	Saldo	%
12.2.11	Registro de gaveta com campola cromada 3/4", fornecimento e instalação	UN	31,00	R\$ 76,44	R\$ 2.369,57	-	-	-	R\$ -	R\$ -	R\$ -	R\$ 2.369,57	100%
12.2.12	Registro de prensa com campola cromada 3/4", fornecimento e instalação	UN	15,00	R\$ 64,17	R\$ 962,58	-	-	-	R\$ -	R\$ -	R\$ -	R\$ 962,58	100%
13	TUBULAÇÕES E CONEXÕES DE PVC				R\$ 29.560,18								
13.1	Tubo de PVC Ø100mm	M	237,27	R\$ 29,46	R\$ 6.989,47	-	-	-	R\$ -	R\$ -	R\$ -	R\$ 6.989,47	100%
13.1.2	Tubo de PVC Ø150mm, fornecimento e instalação	M	107,14	R\$ 61,06	R\$ 6.542,01	-	-	-	R\$ -	R\$ -	R\$ -	R\$ 6.542,01	100%
13.1.3	Curva curta 90 - 100mm, fornecimento e instalação	UN	52,00	R\$ 40,52	R\$ 2.107,08	-	-	-	R\$ -	R\$ -	R\$ -	R\$ 2.107,08	100%
13.1.4	Joelho 45 - 100mm, fornecimento e instalação	UN	26,00	R\$ 41,72	R\$ 1.084,67	-	-	-	R\$ -	R\$ -	R\$ -	R\$ 1.084,67	100%
13.1.5	Joelho 90 - 100mm, fornecimento e instalação	UN	4,00	R\$ 40,40	R\$ 161,60	-	-	-	R\$ -	R\$ -	R\$ -	R\$ 161,60	100%
13.1.6	Tê sanitário - 100mm - 100mm, fornecimento e instalação	UN	4,00	R\$ 71,39	R\$ 285,55	-	-	-	R\$ -	R\$ -	R\$ -	R\$ 285,55	100%
13.1.7	Junção simples - 100mm - 100mm, fornecimento e instalação	UN	6,00	R\$ 71,92	R\$ 431,51	-	-	-	R\$ -	R\$ -	R\$ -	R\$ 431,51	100%
13.2	ACESSÓRIOS				R\$ 11.958,29								
13.2.1	Ralo hemisférico (formato abacaxi) de ferro fundido, Ø100mm	UN	24,00	R\$ 38,63	R\$ 927,11	-	-	-	R\$ -	R\$ -	R\$ -	R\$ 927,11	100%
13.2.2	Caixa de arca sem grelha 80x80cm	UN	20,00	R\$ 551,56	R\$ 11.031,18	-	-	-	R\$ -	R\$ -	R\$ -	R\$ 11.031,18	100%
14	INSTALAÇÃO SANITÁRIA				R\$ 64.099,31								
14.1	Tubo de PVC rígido 100mm, fornec. e instalação	M	213,06	R\$ 34,72	R\$ 7.397,50	-	-	-	R\$ -	R\$ -	R\$ -	R\$ 7.397,50	30%
14.2	Tubo de PVC rígido 40mm, fornec. e instalação	M	123,81	R\$ 19,47	R\$ 2.449,11	-	-	-	R\$ -	R\$ -	R\$ -	R\$ 2.449,11	30%
14.3	Tubo de PVC rígido 50mm, fornec. e instalação	M	136,81	R\$ 17,71	R\$ 2.423,16	-	-	-	R\$ -	R\$ -	R\$ -	R\$ 2.423,16	30%
14.4	Tubo de PVC rígido 75mm, fornec. e instalação	M	92,42	R\$ 32,84	R\$ 3.035,44	-	-	-	R\$ -	R\$ -	R\$ -	R\$ 3.035,44	30%
14.5	Bucha de redução 150mm, fornec. e instalação	M	37,60	R\$ 51,29	R\$ 1.928,53	-	-	-	R\$ -	R\$ -	R\$ -	R\$ 1.928,53	31%
14.6	Bucha de redução PVC longa 50mm-40mm	UN	10,03	R\$ 10,03	R\$ 370,97	-	-	-	R\$ -	R\$ -	R\$ -	R\$ 370,97	32%
14.7	Curva PVC 90° curta - 40mm - fornecimento e instalação	UN	97,00	R\$ 11,77	R\$ 1.141,62	-	-	-	R\$ -	R\$ -	R\$ -	R\$ 1.141,62	30%
14.8	Curva PVC 90° curta - 75mm - fornecimento e instalação	UN	23,00	R\$ 65,60	R\$ 1.508,84	-	-	-	R\$ -	R\$ -	R\$ -	R\$ 1.508,84	30%
14.9	Joelho PVC 45° 100mm - fornecimento e instalação	UN	7,00	R\$ 26,06	R\$ 182,45	-	-	-	R\$ -	R\$ -	R\$ -	R\$ 182,45	29%
14.10	Joelho PVC 45° 75mm - fornecimento e instalação	UN	4,00	R\$ 21,81	R\$ 87,25	-	-	-	R\$ -	R\$ -	R\$ -	R\$ 87,25	50%
14.11	Joelho PVC 45° 50mm - fornecimento e instalação	UN	62,00	R\$ 14,83	R\$ 920,51	-	-	-	R\$ -	R\$ -	R\$ -	R\$ 920,51	31%
14.12	Joelho PVC 45° 40mm - fornecimento e instalação	UN	49,00	R\$ 9,43	R\$ 462,03	-	-	-	R\$ -	R\$ -	R\$ -	R\$ 462,03	31%
14.13	Joelho PVC 90° 100mm - fornecimento e instalação	UN	26,00	R\$ 25,87	R\$ 672,70	-	-	-	R\$ -	R\$ -	R\$ -	R\$ 672,70	31%
14.14	Joelho PVC 90° 75mm - fornecimento e instalação	UN	35,00	R\$ 27,20	R\$ 952,03	-	-	-	R\$ -	R\$ -	R\$ -	R\$ 952,03	31%
14.15	Joelho PVC 90° 50mm - fornecimento e instalação	UN	3,00	R\$ 14,09	R\$ 42,28	-	-	-	R\$ -	R\$ -	R\$ -	R\$ 42,28	33%
14.16	Joelho PVC 90° 40mm - fornecimento e instalação	UN	19,00	R\$ 9,23	R\$ 175,56	-	-	-	R\$ -	R\$ -	R\$ -	R\$ 175,56	32%
14.17	Joelho PVC 90° com anel para esgoto secundário - 40mm - 1 1/2" - fornecimento e instalação	UN	65,00	R\$ 9,23	R\$ 599,90	-	-	-	R\$ -	R\$ -	R\$ -	R\$ 599,90	31%
14.18	Junção PVC simples 100mm-50mm - fornecimento e instalação	UN	25,00	R\$ 83,69	R\$ 2.092,13	-	-	-	R\$ -	R\$ -	R\$ -	R\$ 2.092,13	32%
14.19	Junção PVC simples 100mm-75mm - fornecimento e instalação	UN	2,00	R\$ 83,69	R\$ 167,37	-	-	-	R\$ -	R\$ -	R\$ -	R\$ 167,37	50%
14.20	Junção PVC simples 100mm-100mm - fornecimento e instalação	UN	19,00	R\$ 80,98	R\$ 1.538,71	-	-	-	R\$ -	R\$ -	R\$ -	R\$ 1.538,71	32%
14.21	Junção PVC simples 75mm-50mm - fornecimento e instalação	UN	5,00	R\$ 55,09	R\$ 275,47	-	-	-	R\$ -	R\$ -	R\$ -	R\$ 275,47	49%
14.22	Junção PVC simples 75mm-75mm - fornecimento e instalação	UN	2,00	R\$ 55,09	R\$ 110,19	-	-	-	R\$ -	R\$ -	R\$ -	R\$ 110,19	50%
14.23	Redução excêntrica PVC 100mm-50mm - fornecimento e instalação	UN	6,00	R\$ 29,18	R\$ 175,08	-	-	-	R\$ -	R\$ -	R\$ -	R\$ 175,08	33%
14.24	Redução excêntrica PVC 75mm-50mm - fornecimento e instalação	UN	5,00	R\$ 17,64	R\$ 88,22	-	-	-	R\$ -	R\$ -	R\$ -	R\$ 88,22	40%
14.25	Tê PVC 45° -40mm - fornecimento e instalação	UN	1,00	R\$ 17,89	R\$ 17,89	-	-	-	R\$ -	R\$ -	R\$ -	R\$ 17,89	0%
14.26	Tê PVC 90° -40mm - fornecimento e instalação	UN	19,00	R\$ 17,89	R\$ 339,91	-	-	-	R\$ -	R\$ -	R\$ -	R\$ 339,91	32%

PREFEITURA MUNICIPAL DE CHAPADINHA - MA
OBRA/SERV: Contratação de empresa especializada em serviços de engenharia para conclusão da construção da Creche tipo I, padrão FNDE do Bairro Residencial de José de Sousa Almeida II em Chapadinhama
LOCAL: CHAPADINHA - MA

CONCURRENCIA 026/2024

CONTRATO Nº: 0296/2024

EMPRESA: IDL EMPREENDIMENTOS LTDA

CNPJ: 00.613.233/0001 - 98

B.D.I.: 31,25%

Data: 20/03/2025

Período: 01/02/2025 a 20/03/2025

PLANILHA DE MEDIÇÃO

ITEM	DESCRIÇÃO	UND	QUNT.	VALOR UNIT.	TOTAL	QUANTIDADES			FINANCEIRO			SALDO	
						Acumulado Anterior	Medido no Período	Acumulado Total	Acumulado Anterior	Medido no Período	Acumulado Total	Saldo	%
14.27	Tê PVC sanitário 100mm-50mm - fornecimento e instalação	UN	11,00	R\$ 75,01	R\$ 825,15	-	7,00	7,00	R\$ -	R\$ 525,09	R\$ 525,09	R\$ 300,06	36%
14.28	Tê PVC sanitário 100mm-75mm - fornecimento e instalação	UN	20,00	R\$ 75,01	R\$ 1.500,27	-	14,00	14,00	R\$ -	R\$ 1.050,19	R\$ 1.050,19	R\$ 450,08	30%
14.29	Tê PVC sanitário 150mm-100mm - fornecimento e instalação	UN	2,00	R\$ 140,41	R\$ 280,82	-	1,00	1,00	R\$ -	R\$ 140,41	R\$ 140,41	R\$ 140,41	50%
14.30	Tê PVC sanitário 50mm-50mm - fornecimento e instalação	UN	19,00	R\$ 22,76	R\$ 432,43	-	13,00	13,00	R\$ -	R\$ 295,87	R\$ 295,87	R\$ 136,56	32%
14.31	Tê PVC sanitário 75mm-75mm - fornecimento e instalação	UN	4,00	R\$ 47,78	R\$ 191,14	-	2,00	2,00	R\$ -	R\$ 95,57	R\$ 95,57	R\$ 95,57	50%
14.32	Caixa sifonada 150x150x50mm	UN	19,00	R\$ 47,99	R\$ 911,86	-	-	-	R\$ -	R\$ -	R\$ 911,86	R\$ 911,86	100%
14.33	Caixa sifonada 150x185x75mm	UN	1,00	R\$ 102,74	R\$ 102,74	-	-	-	R\$ -	R\$ -	R\$ 102,74	R\$ 102,74	100%
14.34	Caixa de gordura simples - CG 37cm	UN	7,00	R\$ 189,99	R\$ 1.329,91	-	-	-	R\$ -	R\$ -	R\$ 1.329,91	R\$ 1.329,91	100%
14.35	Caixa de inspeção 60x60cm	UN	17,00	R\$ 551,56	R\$ 9.376,51	-	-	-	R\$ -	R\$ -	R\$ 9.376,51	R\$ 9.376,51	100%
14.36	Caixa de passagem modulada DN 30cm	UN	1,00	R\$ 423,44	R\$ 423,44	-	-	-	R\$ -	R\$ -	R\$ 423,44	R\$ 423,44	100%
14.37	Relatório Ventilação, PVC 100x100x40mm	UN	30,00	R\$ 17,60	R\$ 528,01	-	-	-	R\$ -	R\$ -	R\$ 528,01	R\$ 528,01	100%
14.38	Terminal de Ventilação 50mm	UN	39,00	R\$ 17,71	R\$ 690,76	-	-	-	R\$ -	R\$ -	R\$ 690,76	R\$ 690,76	100%
14.39	Sumidouro em alvenaria 2,40 x 2,40 m	UN	1,00	R\$ 7.867,75	R\$ 7.867,75	-	-	-	R\$ -	R\$ -	R\$ 7.867,75	R\$ 7.867,75	100%
14.40	Louça septica 2,30 x 2,30 m	UN	1,00	R\$ 10.484,07	R\$ 10.484,07	-	-	-	R\$ -	R\$ -	R\$ 10.484,07	R\$ 10.484,07	100%
15	LOIÇAS E METAIS				R\$ 90.769,94								
15.1	Bacia Sanitária Vogue Plus, Linha Conforto com abertura, cor Branco Gelo, código P 51, DECA, ou equivalente p/ de descarga, com acessórios, bolsa de borracha para ligacao, tubo pvc ligacao - fornecimento e instalação	UN	2,00	R\$ 1.201,19	R\$ 2.402,37	-	-	-	R\$ -	R\$ -	R\$ 2.402,37	R\$ 2.402,37	100%
15.2	Bacia Sanitária Convencional, código Izy P 11, DECA, ou equivalente com acessórios- fornecimento e instalação	UN	4,00	R\$ 315,16	R\$ 1.260,64	-	-	-	R\$ -	R\$ -	R\$ 1.260,64	R\$ 1.260,64	100%
15.3	Bacia Sanitária Convencional, código Izy P 11, DECA, ou equivalente com acessórios- fornecimento e instalação	UN	20,00	R\$ 570,36	R\$ 11.407,28	-	-	-	R\$ -	R\$ -	R\$ 11.407,28	R\$ 11.407,28	100%
15.4	Valvula de descarga 1 1/2", com registro, acabamento em metal cromado - fornecimento e instalação	UN	26,00	R\$ 381,86	R\$ 9.928,39	-	-	-	R\$ -	R\$ -	R\$ 9.928,39	R\$ 9.928,39	100%
15.5	Cuba de Embutir Oval cor Branco Gelo, código L 37, DECA, ou equivalente, em bancada complementos (válvula, sifo e engate flexível cromado), exceto torneira.	UN	22,00	R\$ 152,44	R\$ 3.353,60	-	-	-	R\$ -	R\$ -	R\$ 3.353,60	R\$ 3.353,60	100%
15.6	Cuba industrial 50x40 profundidade 30 - HIDRONOX, ou equivalente, com sifo em metal cromado 1,1/2x1,1/2", válvula em metal cromado tipo americana 3,1/2"x1,1/2" para pia - fornecimento e instalação	UN	3,00	R\$ 227,43	R\$ 682,29	-	-	-	R\$ -	R\$ -	R\$ 682,29	R\$ 682,29	100%
15.7	Cuba Inox Embutir 40x34x17cm, cuba 3, básica aço inoxidável, com válvula, FRANKIE, ou equivalente, com sifo em metal cromado 1,1/2x1,1/2", válvula em metal cromado tipo americana 3,1/2"x1,1/2" para pia - fornecimento e instalação	UN	15,00	R\$ 573,25	R\$ 8.598,75	-	-	-	R\$ -	R\$ -	R\$ 8.598,75	R\$ 8.598,75	100%
15.8	Banheira Embutir em plástico tipo PVC, 77x45x20cm, Burdigoto ou equivalente	UN	4,00	R\$ 705,11	R\$ 2.820,44	-	-	-	R\$ -	R\$ -	R\$ 2.820,44	R\$ 2.820,44	100%
15.9	Lavatório de tanto suspenso com mesa, linha Izy código L1101.17, DECA ou equivalente, com válvula, sifo e engate flexível cromados	UN	4,00	R\$ 216,31	R\$ 865,23	-	-	-	R\$ -	R\$ -	R\$ 865,23	R\$ 865,23	100%
15.10	Lavatório pequeno Ravena/Izy cor branco gelo, com coluna suspenso, código L915 DECA ou equivalente	UN	6,00	R\$ 326,14	R\$ 1.956,83	-	-	-	R\$ -	R\$ -	R\$ 1.956,83	R\$ 1.956,83	100%
15.11	Tanque Grande (40 L) cor Branco Gelo, código TQ 03, DECA ou equivalente incluso torneira cromada	UN	7,00	R\$ 745,75	R\$ 5.220,24	-	-	-	R\$ -	R\$ -	R\$ 5.220,24	R\$ 5.220,24	100%

PREFEITURA MUNICIPAL DE CHAPADINHA - MA
OBRA/SERV: Contratação de empresa especializada em serviços de engenharia para conclusão da construção da Creche tipo I, padrão FNDE do Bairro Residencial de José de Sousa Almeida II em Chapadinhama

LOCAL: CHAPADINHA - MA

CONCORRÊNCIA 025/2024

CONTRATO Nº: 0296/2024

EMPRESA: IDL EMPREENDIMENTOS LTDA

CNPJ: 00.513.233/0001 - 98

B.D.I.: 31,25%

Data: 20/03/2025
Período: 01/02/2025 a 20/03/2025

PLANILHA DE MEDIÇÃO

ITEM	DESCRIÇÃO	UND	QUANT.	VALOR UNIT.	TOTAL	QUANTIDADES			FINANCEIRO			SALDO		
						Acumulado Anterior	Medido no Período	Acumulado Total	Acumulado Anterior	Medido no Período	Acumulado Total	Saldo	%	
15.12	Chuveiro Maxi Duchá, LORENZETTI, com Mangueira plástico/desviador para duchas elétricas, código 8010-A LORENZETTI, ou equivalente	UN	15,00	R\$ 107,55	R\$ 1.613,20	-	-	-	R\$ -	R\$ -	R\$ 1.613,20	-	R\$ 1.613,20	100%
15.13	Assento Políster com abertura frontal Vogue Plus, Linha Conforto, cor Branco Gelo, código AP 52, DECA, ou equivalente	UN	2,00	R\$ 31,35	R\$ 62,70	-	-	-	R\$ -	R\$ -	R\$ 62,70	-	R\$ 62,70	100%
15.14	Assento plástico Izy, código AP 01, DECA	UN	4,00	R\$ 31,35	R\$ 125,40	-	-	-	R\$ -	R\$ -	R\$ 125,40	-	R\$ 125,40	100%
15.15	Papelaria Metálica Linha Izy, código 2020 C37, DECA ou equivalente	UN	26,00	R\$ 76,09	R\$ 1.978,34	-	-	-	R\$ -	R\$ -	R\$ 1.978,34	-	R\$ 1.978,34	100%
15.16	Ducha Higiênica com registro e dreno Izy, código 1984 C37, ACT CR, DECA, ou equivalente	M2	4,00	R\$ 261,75	R\$ 1.046,98	-	-	-	R\$ -	R\$ -	R\$ 1.046,98	-	R\$ 1.046,98	100%
15.17	Torneira elétrica Fortti Maxi, LORENZETTI ou equivalente	UN	2,00	R\$ 179,29	R\$ 358,57	-	-	-	R\$ -	R\$ -	R\$ 358,57	-	R\$ 358,57	100%
15.18	Torneira elétrica Fortti Maxi, com mangueira plástica, código 79004, LORENZETTI ou equivalente	UN	4,00	R\$ 179,29	R\$ 717,15	-	-	-	R\$ -	R\$ -	R\$ 717,15	-	R\$ 717,15	100%
15.19	Torneira Acabamento para registro pequeno Linha Izy, código: 4900 C37, PQ, DECA ou equivalente (para chuveiro), Deca ou equivalente	UN	15,00	R\$ 185,43	R\$ 2.781,49	-	-	-	R\$ -	R\$ -	R\$ 2.781,49	-	R\$ 2.781,49	100%
15.20	Torneira para cozinha de mesa bica móvel Izy, código 1167 C37, DECA, ou equivalente	UN	15,00	R\$ 185,43	R\$ 2.781,49	-	-	-	R\$ -	R\$ -	R\$ 2.781,49	-	R\$ 2.781,49	100%
15.21	Torneira de parede de uso geral para jardim ou tanque	UN	11,00	R\$ 20,95	R\$ 230,43	-	-	-	R\$ -	R\$ -	R\$ 230,43	-	R\$ 230,43	100%
15.22	Torneira para lavatório de mesa bica baixa Izy, código 1193 C37, Deca ou equivalente	UN	32,00	R\$ 106,77	R\$ 3.416,69	-	-	-	R\$ -	R\$ -	R\$ 3.416,69	-	R\$ 3.416,69	100%
15.23	Dispenser Saboneteira Linha Excellence, código 7009, Melhoramentos ou equivalente	UN	26,00	R\$ 113,85	R\$ 2.960,22	-	-	-	R\$ -	R\$ -	R\$ 2.960,22	-	R\$ 2.960,22	100%
15.24	Dispenser Toalhinha Linha Excellence, código 7007, Melhoramentos ou equivalente	UN	22,00	R\$ 113,85	R\$ 2.504,80	-	-	-	R\$ -	R\$ -	R\$ 2.504,80	-	R\$ 2.504,80	100%
15.25	Cabide metálico Izy, código 2060 C37, Deca ou equivalente	UN	16,00	R\$ 65,24	R\$ 1.043,90	-	-	-	R\$ -	R\$ -	R\$ 1.043,90	-	R\$ 1.043,90	100%
15.26	Barra de apoio, Linha conforto, código 2310 I.080 ISC, aço inox polido, DECA ou equivalente	UN	8,00	R\$ 374,82	R\$ 2.998,57	-	-	-	R\$ -	R\$ -	R\$ 2.998,57	-	R\$ 2.998,57	100%
15.27	Barra de apoio de canto para lavatório, aço inox polido, Celite ou equivalente	un	4,00	R\$ 183,02	R\$ 732,07	-	-	-	R\$ -	R\$ -	R\$ 732,07	-	R\$ 732,07	100%
15.28	Barra de apoio de chuveiro PNE, em "L", Linha conforto código 2335 I.ESC	UN	1,00	R\$ 732,37	R\$ 732,37	-	-	-	R\$ -	R\$ -	R\$ 732,37	-	R\$ 732,37	100%
15.29	Cadeira articulada para banho, fornecimento e instalação	UN	1,00	R\$ 1.226,87	R\$ 1.226,87	-	-	-	R\$ -	R\$ -	R\$ 1.226,87	-	R\$ 1.226,87	100%
15.30	Gancho metálico para mochilas, fornecimento e instalação	UN	188,00	R\$ 66,80	R\$ 12.558,40	-	-	-	R\$ -	R\$ -	R\$ 12.558,40	-	R\$ 12.558,40	100%
15.31	Barra metálica com pintura azul para proteção dos espelhos e chuveiro inibidor de 14"	M	20,60	R\$ 116,71	R\$ 2.404,24	-	-	-	R\$ -	R\$ -	R\$ 2.404,24	-	R\$ 2.404,24	100%
16	INSTALAÇÃO DE GÁS COMBUSTÍVEL			R\$ 5.606,01					R\$ 3.348,14		R\$ 2.257,87			
16.1	Abrego para Central de GLP, em concreto	M3	1,42	R\$ 479,42	R\$ 680,77	-	-	-	R\$ -	R\$ -	R\$ 680,77	-	R\$ 680,77	100%
16.2	Tela metálica para ventilação com requadro em alumínio	m2	0,16	R\$ 446,20	R\$ 71,39	-	-	-	R\$ -	R\$ -	R\$ 71,39	-	R\$ 71,39	100%
16.3	Tubo de Aço Galvanizado Ø 3/4", inclusive conexões	M	43,00	R\$ 39,17	R\$ 1.684,20	-	-	-	R\$ -	R\$ -	R\$ 1.684,20	-	R\$ 1.684,20	100%
16.4	Enrocamento de concreto - 3cm	M	42,00	R\$ 19,32	R\$ 811,31	-	-	-	R\$ -	R\$ -	R\$ 811,31	-	R\$ 811,31	100%
16.5	Fita anticontra 5cmx30m (2 camadas)	M	3,00	R\$ 7,55	R\$ 22,65	-	-	-	R\$ -	R\$ -	R\$ 22,65	-	R\$ 22,65	100%
16.6	Válvula esfera Ø 3/4" NPT 300	UN	4,00	R\$ 43,88	R\$ 175,52	-	-	-	R\$ -	R\$ -	R\$ 175,52	-	R\$ 175,52	100%

PREFEITURA MUNICIPAL DE CHAPADINHA - MA
OBRA/SERV: Contratação de empresa especializada em serviços de engenharia para conclusão da construção da Creche tipo I, padrão FNDE do Bairro Residencial de José de Sousa Almeida II em Chapadinhama

LOCAL: CHAPADINHA - MA

CONCORSO Nº: 0296/2024

EMPRESA: IDL EMPREENDIMENTOS LTDA

CNPJ: 00.613.233/0001 - 98

B.D.I: 31,25%

Data: 20/03/2025
Periodo: 01/02/2025 a 20/03/2025

ITEM	DESCRIÇÃO	UND	QUANT.	VALOR UNIT.	TOTAL	QUANTIDADES			FINANCEIRO			SALDO		%
						Acumulado Anterior	Medido no Período	Acumulado Total	Acumulado Anterior	Medido no Período	Acumulado Total	Saldo		
16.7	União 3/4" NPT 300	UN	3,00	R\$ 50,01	R\$ 150,02	-	3,00	3,00	R\$ 150,02	R\$ 150,02	R\$ 150,02	R\$ 0,00	0%	
16.8	Niple 3/4" NPT 300	UN	6,00	R\$ 22,67	R\$ 136,02	-	6,00	6,00	R\$ 136,02	R\$ 136,02	R\$ 136,02	R\$ 0,00	0%	
16.9	Niple 1/2" NPT 300	UN	4,00	R\$ 14,53	R\$ 58,12	-	4,00	4,00	R\$ 58,12	R\$ 58,12	R\$ 58,12	R\$ 0,00	0%	
16.10	Niple 1/4" NPT 300	UN	4,00	R\$ 17,33	R\$ 69,31	-	4,00	4,00	R\$ 69,31	R\$ 69,31	R\$ 69,31	R\$ 0,00	0%	
16.11	Tê redução 3/4" x 1/2"	un	1,00	R\$ 36,58	R\$ 36,58	-	1,00	1,00	R\$ 36,58	R\$ 36,58	R\$ 36,58	R\$ 0,00	0%	
16.12	Redução 1/2" x 1/4"	UN	1,00	R\$ 31,15	R\$ 31,15	-	1,00	1,00	R\$ 31,15	R\$ 31,15	R\$ 31,15	R\$ 0,00	0%	
16.13	Linha de redução 3/4" x 1/2"	UN	2,00	R\$ 24,57	R\$ 49,14	-	2,00	2,00	R\$ 49,14	R\$ 49,14	R\$ 49,14	R\$ 0,00	0%	
16.14	Linha de redução 1/4" x 1/2"	UN	2,00	R\$ 37,05	R\$ 74,10	-	2,00	2,00	R\$ 74,10	R\$ 74,10	R\$ 74,10	R\$ 0,00	0%	
16.15	Joelho 1/2" NPT 300	UN	2,00	R\$ 25,00	R\$ 50,00	-	2,00	2,00	R\$ 50,00	R\$ 50,00	R\$ 50,00	R\$ 0,00	0%	
16.16	Regulador 1º estágio com manômetro	un	1,00	R\$ 415,00	R\$ 415,00	-	1,00	1,00	R\$ 415,00	R\$ 415,00	R\$ 415,00	R\$ 0,00	0%	
16.17	Caixa para regulador 2º estágio (instalação gás)	un	2,00	R\$ 455,37	R\$ 910,73	-	2,00	2,00	R\$ 910,73	R\$ 910,73	R\$ 910,73	R\$ 0,00	0%	
16.18	Placa de sinalização em pvc cod 1 - (348x348) Proibido fumar	Un	1,00	R\$ 37,00	R\$ 37,00	-	1,00	1,00	R\$ 37,00	R\$ 37,00	R\$ 37,00	R\$ 0,00	0%	
16.19	Placa de sinalização em pvc cod 6 - (348x348) Perigo Inflamável	Un	1,00	R\$ 37,00	R\$ 37,00	-	1,00	1,00	R\$ 37,00	R\$ 37,00	R\$ 37,00	R\$ 0,00	0%	
16.20	Manômetro 0 a 300 psi - conexão 1/4" BSP	M	1,00	R\$ 50,00	R\$ 50,00	-	1,00	1,00	R\$ 50,00	R\$ 50,00	R\$ 50,00	R\$ 0,00	0%	
16.21	Mangueira flexível	M	2,00	R\$ 27,50	R\$ 55,00	-	2,00	2,00	R\$ 55,00	R\$ 55,00	R\$ 55,00	R\$ 0,00	0%	
17	SISTEMA DE PROTEÇÃO CONTRA INCÊNDIO				R\$ 46.024,14				R\$ 9.973,88					
17.1	Extintor ABC - 6KG	UN	7,00	R\$ 239,72	R\$ 1.678,05	-	7,00	7,00	R\$ 1.678,05	R\$ 1.678,05	R\$ 1.678,05	R\$ 0,00	100%	
17.2	Extintor CO2 - 6KG	UN	1,00	R\$ 679,72	R\$ 679,72	-	1,00	1,00	R\$ 679,72	R\$ 679,72	R\$ 679,72	R\$ 0,00	100%	
17.3	Cotovelo 45º galvanizado 2 1/2"	UN	2,00	R\$ 144,33	R\$ 288,66	-	2,00	2,00	R\$ 288,66	R\$ 288,66	R\$ 288,66	R\$ 0,00	0%	
17.4	Cotovelo 90º galvanizado 2 1/2"	UN	7,00	R\$ 144,33	R\$ 1.010,33	-	7,00	7,00	R\$ 1.010,33	R\$ 1.010,33	R\$ 1.010,33	R\$ 0,00	0%	
17.5	Tubo aço carbono 2 1/2"	M	1,25	R\$ 110,83	R\$ 138,54	-	1,25	1,25	R\$ 138,54	R\$ 138,54	R\$ 138,54	R\$ 0,00	0%	
17.6	Niple duplo aço galvanizado 2 1/2"	UN	10,00	R\$ 76,14	R\$ 761,35	-	10,00	10,00	R\$ 761,35	R\$ 761,35	R\$ 761,35	R\$ 0,00	0%	
17.7	Tê aço galvanizado 2 1/2"	UN	4,00	R\$ 200,78	R\$ 803,12	-	4,00	4,00	R\$ 803,12	R\$ 803,12	R\$ 803,12	R\$ 0,00	0%	
17.8	Tubo aço galvanizado 65mm - 2 1/2" 1/2"	M	65,27	R\$ 106,82	R\$ 6.971,87	-	65,27	65,27	R\$ 6.971,87	R\$ 6.971,87	R\$ 6.971,87	R\$ 0,00	0%	
17.9	Adaptador storz - rosca interna 2 1/2"	un	2,00	R\$ 308,63	R\$ 925,90	-	2,00	2,00	R\$ 925,90	R\$ 925,90	R\$ 925,90	R\$ 0,00	100%	
17.10	Caixa para abrigo de mangueira - 90x60x25 cm	UN	3,00	R\$ 2.192,97	R\$ 4.385,94	-	3,00	3,00	R\$ 4.385,94	R\$ 4.385,94	R\$ 4.385,94	R\$ 0,00	100%	
17.11	Chave para conexão de mangueira tipo storz engate rápido - dupla 1 1/2" x 1 1/2"	UN	3,00	R\$ 26,80	R\$ 80,40	-	3,00	3,00	R\$ 80,40	R\$ 80,40	R\$ 80,40	R\$ 0,00	100%	
17.12	Esguicho jato sólido 1 1/2" 16mm	un	3,00	R\$ 238,68	R\$ 716,05	-	3,00	3,00	R\$ 716,05	R\$ 716,05	R\$ 716,05	R\$ 0,00	100%	
17.13	Mangueiras de incêndio de nylon - 1 1/2" 16mm	UN	6,00	R\$ 711,00	R\$ 4.266,00	-	6,00	6,00	R\$ 4.266,00	R\$ 4.266,00	R\$ 4.266,00	R\$ 0,00	100%	
17.14	Niple paralelo em ferro maleável 2 1/2"	UN	3,00	R\$ 90,32	R\$ 270,97	-	3,00	3,00	R\$ 270,97	R\$ 270,97	R\$ 270,97	R\$ 0,00	100%	
17.15	Redução gaxetaria tipo Storz - 2 1/2 x 1 1/2"	un	3,00	R\$ 259,25	R\$ 777,76	-	3,00	3,00	R\$ 777,76	R\$ 777,76	R\$ 777,76	R\$ 0,00	100%	
17.16	Registro globo 2 1/2" 45º	un	3,00	R\$ 316,40	R\$ 949,21	-	3,00	3,00	R\$ 949,21	R\$ 949,21	R\$ 949,21	R\$ 0,00	100%	
17.17	TAMPAO STORZ COM CORRENTE 2 1/2", INCLUSIVE MATERIAL E INSTALAÇÃO	UN	1,00	R\$ 116,99	R\$ 116,99	-	1,00	1,00	R\$ 116,99	R\$ 116,99	R\$ 116,99	R\$ 0,00	100%	
17.18	Tampa de ferro 50x50cm	UN	1,00	R\$ 393,60	R\$ 393,60	-	1,00	1,00	R\$ 393,60	R\$ 393,60	R\$ 393,60	R\$ 0,00	100%	
17.19	Registro bruto de gaveta inusitada 2 1/2"	UN	5,00	R\$ 206,67	R\$ 1.033,37	-	5,00	5,00	R\$ 1.033,37	R\$ 1.033,37	R\$ 1.033,37	R\$ 0,00	100%	
17.20	Válvula de retenção vertical 2 1/2"	UN	2,00	R\$ 213,46	R\$ 426,92	-	2,00	2,00	R\$ 426,92	R\$ 426,92	R\$ 426,92	R\$ 0,00	100%	
17.21	União assento de ferro conico macho-femela 2 1/2"	UN	4,00	R\$ 218,38	R\$ 873,53	-	4,00	4,00	R\$ 873,53	R\$ 873,53	R\$ 873,53	R\$ 0,00	100%	
17.22	Luminária de emergência de blocos autônomos de LED, com autonomia de 2h	UN	40,00	R\$ 18,78	R\$ 751,38	-	40,00	40,00	R\$ 751,38	R\$ 751,38	R\$ 751,38	R\$ 0,00	100%	
17.23	Marcação no Piso - 1 x 1m para extintor	M2	8,00	R\$ 4,96	R\$ 39,69	-	8,00	8,00	R\$ 39,69	R\$ 39,69	R\$ 39,69	R\$ 0,00	100%	
17.24	Marcação no Piso - 1 x 1m para hidrante	M2	3,00	R\$ 4,96	R\$ 14,88	-	3,00	3,00	R\$ 14,88	R\$ 14,88	R\$ 14,88	R\$ 0,00	100%	
17.25	Conjunto motobomba	un	2,00	R\$ 8.570,00	R\$ 17.140,00	-	2,00	2,00	R\$ 17.140,00	R\$ 17.140,00	R\$ 17.140,00	R\$ 0,00	100%	
17.26	Placa de sinalização em pvc cod 25 - (200x200) Hidrante de incêndio	UN	2,00	R\$ 17,06	R\$ 34,11	-	2,00	2,00	R\$ 34,11	R\$ 34,11	R\$ 34,11	R\$ 0,00	100%	

PREFEITURA MUNICIPAL DE CHAPADINHA - MA

OBRA/SERV: Contratação de empresa especializada em serviços de engenharia para conclusão da construção da Creche tipo I, padrão FNDE do Bairro Residencial de José de Sousa Almeida II em Chapadinhã/MA

LOCAL: CHAPADINHA - MA

CONCORRÊNCIA 026/2024

CONTRATO Nº: 0296/2024

EMPRESA: IDL EMPREENDIMENTOS LTDA

NPJ: 00.513.233/0001 - 98

B.D.I: 31,25%

Data: 20/03/2025

Período: 01/02/2025 a 20/03/2025

PLANILHA DE MEDIÇÃO

ITEM	DESCRIÇÃO	UND	QUANT.	VALOR UNIT.	TOTAL	QUANTIDADES				FINANCEIRO				SALDO	
						Acumulado Anterior	Medido no Período	Acumulado Total	Acumulado Anterior	Medido no Período	Acumulado Total	Saldo	%		
17.27	Placa de sinalização em pvc cod 12 e 13- (250x125) Saida de emergência	UN	14,00	R\$ 21,14	R\$ 295,93	-	-	-	R\$ -	R\$ -	R\$ -	R\$ -	R\$ 295,93	100%	
17.28	Placa de sinalização em pvc cod 17 - (250x125) Mensagem "Saida"	UN	3,00	R\$ 21,14	R\$ 63,41	-	-	-	R\$ -	R\$ -	R\$ -	R\$ -	R\$ 63,41	100%	
17.29	Placa de sinalização em pvc cod 23 - (200x200) Extintor de Incêndio	UN	8,00	R\$ 17,06	R\$ 136,46	-	-	-	R\$ -	R\$ -	R\$ -	R\$ -	R\$ 136,46	100%	
18	INSTALAÇÕES ELÉTRICAS - 220V				R\$ 234.630,64				R\$ 54.887,65						
18.1	CENTRO DE DISTRIBUIÇÃO				R\$ 5.090,00										
18.1.1	Quadro de Distribuição de embuir, completo, (para 08 disjuntores monopolares, com barramento para as fases, neutro e para proteção, metálico, pintura eletrostática epóxi cor bege, c/ porta, trinco e acessórios)	UN	3,00	R\$ 364,16	R\$ 1.092,47	-	-	-	R\$ -	R\$ -	R\$ -	R\$ -	R\$ 1.092,47	100%	
18.1.2	Quadro de Distribuição de embuir, completo, (para 18 disjuntores monopolares, com barramento para as fases, neutro e para proteção, metálico, pintura eletrostática epóxi cor bege, c/ porta, trinco e acessórios)	UN	1,00	R\$ 501,59	R\$ 501,59	-	-	-	R\$ -	R\$ -	R\$ -	R\$ -	R\$ 501,59	100%	
18.1.3	Quadro de Distribuição de embuir, completo, (para 24 disjuntores monopolares, com barramento para as fases, neutro e para proteção, metálico, pintura eletrostática epóxi cor bege, c/ porta, trinco e acessórios)	UN	3,00	R\$ 526,13	R\$ 1.578,40	-	-	-	R\$ -	R\$ -	R\$ -	R\$ -	R\$ 1.578,40	100%	
18.1.4	Quadro de Distribuição de embuir, completo, (para 50 disjuntores monopolares, com barramento para as fases, neutro e para proteção, metálico, pintura eletrostática epóxi cor bege, c/ porta, trinco e acessórios)	UN	2,00	R\$ 869,30	R\$ 1.738,60	-	-	-	R\$ -	R\$ -	R\$ -	R\$ -	R\$ 1.738,60	100%	
18.1.5	Quadro de medição - fornecimento e instalação	UN	1,00	R\$ 178,94	R\$ 178,94	-	-	-	R\$ -	R\$ -	R\$ -	R\$ -	R\$ 178,94	100%	
18.2	DISJUNTORES				R\$ 10.341,11										
18.2.1	Disjuntor unipolar termomagnético 10A	UN	22,00	R\$ 9,48	R\$ 208,46	-	-	-	R\$ -	R\$ -	R\$ -	R\$ -	R\$ 208,46	100%	
18.2.2	Disjuntor unipolar termomagnético 16A	UN	7,00	R\$ 10,96	R\$ 76,73	-	-	-	R\$ -	R\$ -	R\$ -	R\$ -	R\$ 76,73	100%	
18.2.3	Disjuntor unipolar termomagnético 20A	UN	19,00	R\$ 11,75	R\$ 223,22	-	-	-	R\$ -	R\$ -	R\$ -	R\$ -	R\$ 223,22	100%	
18.2.4	Disjuntor unipolar termomagnético 25A	UN	26,00	R\$ 11,75	R\$ 305,47	-	-	-	R\$ -	R\$ -	R\$ -	R\$ -	R\$ 305,47	100%	
18.2.5	Disjuntor unipolar termomagnético 32A	UN	10,00	R\$ 13,70	R\$ 137,04	-	-	-	R\$ -	R\$ -	R\$ -	R\$ -	R\$ 137,04	100%	
18.2.6	Disjuntor unipolar termomagnético 40A	UN	1,00	R\$ 19,29	R\$ 19,29	-	-	-	R\$ -	R\$ -	R\$ -	R\$ -	R\$ 19,29	100%	
18.2.7	Disjuntor tripolar termomagnético 10A	UN	1,00	R\$ 57,41	R\$ 57,41	-	-	-	R\$ -	R\$ -	R\$ -	R\$ -	R\$ 57,41	100%	
18.2.8	Disjuntor tripolar termomagnético 25A	UN	4,00	R\$ 52,00	R\$ 207,99	-	-	-	R\$ -	R\$ -	R\$ -	R\$ -	R\$ 207,99	100%	
18.2.9	Disjuntor tripolar termomagnético 32A	UN	2,00	R\$ 70,65	R\$ 141,30	-	-	-	R\$ -	R\$ -	R\$ -	R\$ -	R\$ 141,30	100%	
18.2.10	Disjuntor tripolar termomagnético 80A	UN	8,00	R\$ 130,52	R\$ 1.044,19	-	-	-	R\$ -	R\$ -	R\$ -	R\$ -	R\$ 1.044,19	100%	
18.2.11	Disjuntor tripolar termomagnético 175A	UN	1,00	R\$ 551,55	R\$ 551,55	-	-	-	R\$ -	R\$ -	R\$ -	R\$ -	R\$ 551,55	100%	
18.2.12	Disjuntor tripolar termomagnético 225A	UN	1,00	R\$ 881,57	R\$ 881,57	-	-	-	R\$ -	R\$ -	R\$ -	R\$ -	R\$ 881,57	100%	
18.2.13	Interruptor bipolar DR - 100A	UN	3,00	R\$ 238,62	R\$ 715,86	-	-	-	R\$ -	R\$ -	R\$ -	R\$ -	R\$ 715,86	100%	
18.2.14	Interruptor bipolar DR - 25A	UN	3,00	R\$ 158,16	R\$ 474,49	-	-	-	R\$ -	R\$ -	R\$ -	R\$ -	R\$ 474,49	100%	
18.2.15	Interruptor bipolar DR - 63A	UN	1,00	R\$ 268,67	R\$ 268,67	-	-	-	R\$ -	R\$ -	R\$ -	R\$ -	R\$ 268,67	100%	
18.2.16	Interruptor bipolar DR - 80A	UN	1,00	R\$ 268,67	R\$ 268,67	-	-	-	R\$ -	R\$ -	R\$ -	R\$ -	R\$ 268,67	100%	
18.2.17	Dispositivo de proteção contra surto - 175V - 40KA	UN	28,00	R\$ 132,20	R\$ 3.701,60	-	-	-	R\$ -	R\$ -	R\$ -	R\$ -	R\$ 3.701,60	100%	
18.2.18	Dispositivo de proteção contra surto - 175V - 80KA	UN	8,00	R\$ 132,20	R\$ 1.057,60	-	-	-	R\$ -	R\$ -	R\$ -	R\$ -	R\$ 1.057,60	100%	
18.3	ELETRODITOS E ACESSÓRIOS				R\$ 43.609,71										

PREFEITURA MUNICIPAL DE CHAPADINHA - MA

OBRA/SERV: Contratação de empresa especializada em serviços de engenharia para conclusão da construção da Creche tipo I, padrão FNDE do Bairro Residencial de José de Sousa Almeida II em Chapadinha/MA

LOCAL: CHAPADINHA - MA

CONCORRENCIA 02/2024

CONTRATO Nº: 0296/2024

EMPRESA: IDL EMPREENDIMENTOS LTDA

CNPJ: 00.513.233/0001 - 98

B.D.I: 31,25%

Data: 20/03/2025

Período: 01/02/2025 a 20/03/2025

ITEM	DESCRIÇÃO	UND	QUANT.	VALOR UNIT.	TOTAL	QUANTIDADES			FINANCEIRO			SALDO	
						Acumulado Anterior	Medido no Período	Acumulado Total	Acumulado Anterior	Medido no Período	Acumulado Total	Saldo	%
18.3.1	Eletroduto PVC flexível corrugado reforçado, Ø20mm (DN 3/4"), inclusive conexões	M	559,40	R\$ 10,39	R\$ 5.810,18	-	559,40	559,40	R\$ -	R\$ 5.810,18	R\$ 5.810,18	-R\$ 0,00	0%
18.3.2	Descrição personalizada (Opcional): Eletroduto PVC flexível corrugado reforçado, Ø25mm (DN 1"), inclusive conexões	M	298,90	R\$ 25,08	R\$ 7.496,47	-	209,23	209,23	R\$ -	R\$ 5.247,53	R\$ 5.247,53	R\$ 2.248,94	30%
18.3.3	Eletroduto PVC flexível corrugado reforçado, Ø16mm (DN 1/2"), inclusive conexões	M	6,00	R\$ 10,39	R\$ 62,32	-	6,00	6,00	R\$ -	R\$ 62,32	R\$ 62,32	R\$ 0,00	0%
18.3.4	Eletroduto PVC flexível corrugado reforçado, Ø32mm (DN 1 1/4"), inclusive conexões	M	241,80	R\$ 25,08	R\$ 6.064,39	-	169,26	169,26	R\$ -	R\$ 4.245,07	R\$ 4.245,07	R\$ 1.819,32	30%
18.3.5	Eletroduto PVC flexível rígido roscaável, Ø40mm (DN 1 1/2"), inclusive conexões	M	15,60	R\$ 9,20	R\$ 143,58	-	-	-	R\$ -	R\$ -	R\$ -	R\$ 143,58	100%
18.3.6	Eletroduto PVC flexível rígido roscaável, Ø50mm (DN 2"), inclusive conexões	M	14,70	R\$ 9,20	R\$ 135,30	-	-	-	R\$ -	R\$ -	R\$ -	R\$ 135,30	100%
18.3.7	Eletroduto Aço Galvanizado DN 25mm (1"), inclusive conexões	M	164,60	R\$ 32,30	R\$ 5.317,04	-	-	-	R\$ -	R\$ -	R\$ -	R\$ 5.317,04	100%
18.3.8	Eletroduto Aço Galvanizado DN 32mm (1 1/4"), inclusive conexões	M	68,60	R\$ 42,85	R\$ 2.939,54	-	-	-	R\$ -	R\$ -	R\$ -	R\$ 2.939,54	100%
18.3.9	Eletroduto Aço Galvanizado DN 100mm (2"), inclusive conexões	M	2,30	R\$ 64,05	R\$ 147,31	-	-	-	R\$ -	R\$ -	R\$ -	R\$ 147,31	100%
18.3.10	Eletroduto Aço Galvanizado DN 62mm (2 1/2"), inclusive conexões	M	3,50	R\$ 89,08	R\$ 311,76	-	-	-	R\$ -	R\$ -	R\$ -	R\$ 311,76	100%
18.3.11	Eletroduto Aço Galvanizado DN 125mm (3"), inclusive conexões	M	21,90	R\$ 91,99	R\$ 2.014,54	-	-	-	R\$ -	R\$ -	R\$ -	R\$ 2.014,54	100%
18.3.12	Caixa de passagem 30x30cm em alvenaria com tampa de ferro fundido tipo leve	UN	17,00	R\$ 194,89	R\$ 3.313,14	-	-	-	R\$ -	R\$ -	R\$ -	R\$ 3.313,14	100%
18.3.13	Caixa de passagem 40x40cm em alvenaria com tampa de ferro fundido tipo leve	UN	17,00	R\$ 194,89	R\$ 3.313,14	-	-	-	R\$ -	R\$ -	R\$ -	R\$ 3.313,14	100%
18.3.14	Caixa inspeção aterramento 250x250x400mm	UN	2,00	R\$ 55,65	R\$ 111,31	-	-	-	R\$ -	R\$ -	R\$ -	R\$ 111,31	100%
18.3.15	Caixa de Passagem PVC 4x2" - fornecimento e instalação	UN	262,00	R\$ 11,48	R\$ 3.008,55	-	262,00	262,00	R\$ -	R\$ 3.008,55	R\$ 3.008,55	R\$ 0,00	0%
18.3.16	Caixa de Passagem PVC 4x4" - fornecimento e instalação	UN	10,00	R\$ 18,60	R\$ 186,04	-	10,00	10,00	R\$ -	R\$ 186,04	R\$ 186,04	R\$ 0,00	0%
18.3.17	Caixa de passagem PVC Octogonal 3" - fornecimento e instalação	UN	205,00	R\$ 16,07	R\$ 3.295,10	-	-	-	R\$ -	R\$ -	R\$ -	R\$ 3.295,10	100%
18.4	CABOS E FIOS (CONDUTORES)			R\$	110.893,84					R\$ 27.261,16			
18.4.1	Condutor de cobre unipolar, isolamento em PVC/70°C, camada de proteção em PVC, não propagador de chamas, classe de tensão 750V, encordamento classe 5, flexível, com a seguinte seção nominal: #2,5 mm²	M	7.957,10	R\$ 3,98	R\$ 31.660,15	-	3.978,55	3.978,55	R\$ -	R\$ 15.830,07	R\$ 15.830,07	R\$ 15.830,08	50%
18.4.2	Condutor de cobre unipolar, isolamento em PVC/70°C, camada de proteção em PVC, não propagador de chamas, classe de tensão 750V, encordamento classe 5, flexível, com a seguinte seção nominal: #4 mm²	M	502,00	R\$ 6,03	R\$ 3.024,58	-	251,00	251,00	R\$ -	R\$ 1.512,29	R\$ 1.512,29	R\$ 1.512,29	50%
18.4.3	Condutor de cobre unipolar, isolamento em PVC/70°C, camada de proteção em PVC, não propagador de chamas, classe de tensão 750V, encordamento classe 5, flexível, com a seguinte seção nominal: #6 mm²	M	2.335,30	R\$ 8,49	R\$ 19.837,59	-	1.167,65	1.167,65	R\$ -	R\$ 9.918,80	R\$ 9.918,80	R\$ 9.918,79	50%
18.4.4	Condutor de cobre unipolar, isolamento em PVC/70°C, camada de proteção em PVC, não propagador de chamas, classe de tensão 750V, encordamento classe 5, flexível, com a seguinte seção nominal: #10 mm²	M	602,80	R\$ 15,42	R\$ 9.297,18	-	-	-	R\$ -	R\$ -	R\$ -	R\$ 9.297,18	100%

PREFEITURA MUNICIPAL DE CHAPADINHA - MA

OBRA/SERV: Contratação de empresa especializada em serviços de engenharia para conclusão da construção da Creche tipo I, padrão FNDE do Bairro Residencial de José de Sousa Almeida II em Chapadinha/MA

LOCAL: CHAPADINHA - MA

CONCORRÊNCIA 026/2024

CONTRATO Nº: 0296/2024

EMPRESA: IDL EMPREENDIMENTOS LTDA

CNPJ: 00.513.233/0001 - 98

B.D.I: 31,25%

Data: 20/03/2025

Período: 01/02/2025 a 20/03/2025

PLANILHA DE MEDIÇÃO

ITEM	DESCRIÇÃO	UND	QUANT.	VALOR UNIT.	TOTAL	QUANTIDADES				FINANCEIRO				SALDO	
						Acumulado Anterior	Medido no Período	Acumulado Total	Acumulado Anterior	Medido no Período	Acumulado Total	Saldo	%		
18.4.5	Conductor de cobre unipolar, isolamento em PVC/70°C, camada de proteção em PVC, não propagador de chamas, classe de tensão 750V, encondimento classe 5, flexível, com a seguinte seção nominal: #16 mm²	M	267,50	R\$ 22,27	R\$ 5.956,99	-	-	-	R\$ -	R\$ -	R\$ -	R\$ -	R\$ 5.956,99	100%	
18.4.6	Conductor de cobre unipolar, isolamento em PVC/70°C, camada de proteção em PVC, não propagador de chamas, classe de tensão 750V, encondimento classe 5, flexível, com a seguinte seção nominal: #25 mm²	M	41,40	R\$ 25,00	R\$ 1.034,87	-	-	-	R\$ -	R\$ -	R\$ -	R\$ -	R\$ 1.034,87	100%	
18.4.7	Conductor de cobre unipolar, isolamento em PVC/70°C, camada de proteção em PVC, não propagador de chamas, classe de tensão 750V, encondimento classe 5, flexível, com a seguinte seção nominal: #35 mm²	M	235,90	R\$ 32,32	R\$ 7.624,77	-	-	-	R\$ -	R\$ -	R\$ -	R\$ -	R\$ 7.624,77	100%	
18.4.8	Conductor de cobre unipolar, isolamento em PVC/70°C, camada de proteção em PVC, não propagador de chamas, classe de tensão 750V, encondimento classe 5, flexível, com a seguinte seção nominal: #50 mm²	M	6,90	R\$ 45,57	R\$ 314,45	-	-	-	R\$ -	R\$ -	R\$ -	R\$ -	R\$ 314,45	100%	
18.4.9	Conductor de cobre unipolar, isolamento em PVC/70°C, camada de proteção em PVC, não propagador de chamas, classe de tensão 750V, encondimento classe 5, flexível, com a seguinte seção nominal: #70 mm²	M	259,80	R\$ 66,86	R\$ 17.369,19	-	-	-	R\$ -	R\$ -	R\$ -	R\$ -	R\$ 17.369,19	100%	
18.4.10	Conductor de cobre unipolar, isolamento em PVC/70°C, camada de proteção em PVC, não propagador de chamas, classe de tensão 750V, encondimento classe 5, flexível, com a seguinte seção nominal: #95 mm²	M	10,30	R\$ 83,29	R\$ 857,91	-	-	-	R\$ -	R\$ -	R\$ -	R\$ -	R\$ 857,91	100%	
18.4.11	Conductor de cobre unipolar, isolamento em PVC/70°C, camada de proteção em PVC, não propagador de chamas, classe de tensão 750V, encondimento classe 5, flexível, com a seguinte seção nominal: #120 mm²	M	138,00	R\$ 100,84	R\$ 13.916,16	-	-	-	R\$ -	R\$ -	R\$ -	R\$ -	R\$ 13.916,16	100%	
18.5	ELETRICIDADES				R\$ 9.006,80										
18.5.1	Eletrocalha linha tipo U 50x50mm com tampa, inclusive conexões	M	31,30	R\$ 48,12	R\$ 1.506,00	-	31,30	31,30	R\$ -	R\$ 1.506,00	R\$ -	R\$ -	R\$ 1.506,00	0%	
18.5.2	Eletrocalha linha tipo U 75x50mm com tampa, inclusive conexões	M	18,50	R\$ 57,46	R\$ 1.062,99	-	18,50	18,50	R\$ -	R\$ 1.062,99	R\$ -	R\$ -	R\$ 1.062,99	0%	
18.5.3	Eletrocalha linha tipo U 75x75mm com tampa, inclusive conexões	M	11,50	R\$ 58,76	R\$ 675,78	-	11,50	11,50	R\$ -	R\$ 675,78	R\$ -	R\$ -	R\$ 675,78	0%	
18.5.4	Eletrocalha linha tipo U 100x50mm com tampa, inclusive conexões	M	36,60	R\$ 70,27	R\$ 2.571,90	-	36,60	36,60	R\$ -	R\$ 2.571,90	R\$ -	R\$ -	R\$ 2.571,90	0%	
18.5.5	Eletrocalha linha tipo U 100x100mm com tampa, inclusive conexões	M	5,50	R\$ 75,15	R\$ 413,34	-	5,50	5,50	R\$ -	R\$ 413,34	R\$ -	R\$ -	R\$ 413,34	0%	
18.5.6	Eletrocalha linha tipo U 150x50mm com tampa, inclusive conexões	M	5,60	R\$ 93,71	R\$ 524,80	-	5,60	5,60	R\$ -	R\$ 524,80	R\$ -	R\$ -	R\$ 524,80	0%	
18.5.7	Eletrocalha linha tipo U 200x50mm com tampa, inclusive conexões	M	11,10	R\$ 93,71	R\$ 1.040,23	-	11,10	11,10	R\$ -	R\$ 1.040,23	R\$ -	R\$ -	R\$ 1.040,23	0%	
18.5.8	Supporte vertical eletrocalha 120x160mm	un	7,00	R\$ 13,48	R\$ 94,35	-	7,00	7,00	R\$ -	R\$ 94,35	R\$ -	R\$ -	R\$ 94,35	0%	
18.5.9	Supporte vertical eletrocalha 120x160mm	un	3,00	R\$ 13,48	R\$ 40,44	-	3,00	3,00	R\$ -	R\$ 40,44	R\$ -	R\$ -	R\$ 40,44	0%	
18.5.10	Supporte vertical eletrocalha 70x125mm	un	6,00	R\$ 13,48	R\$ 80,87	-	6,00	6,00	R\$ -	R\$ 80,87	R\$ -	R\$ -	R\$ 80,87	0%	
18.5.11	Supporte vertical eletrocalha 70x81mm	un	18,00	R\$ 13,48	R\$ 242,61	-	18,00	18,00	R\$ -	R\$ 242,61	R\$ -	R\$ -	R\$ 242,61	0%	
18.5.12	Supporte vertical eletrocalha 70x96mm	un	22,00	R\$ 13,48	R\$ 296,53	-	22,00	22,00	R\$ -	R\$ 296,53	R\$ -	R\$ -	R\$ 296,53	0%	
18.5.13	Supporte vertical eletrocalha 95x114mm	un	19,00	R\$ 13,48	R\$ 256,09	-	19,00	19,00	R\$ -	R\$ 256,09	R\$ -	R\$ -	R\$ 256,09	0%	
18.5.14	Tala plana perfurada 50mm	un	38,00	R\$ 4,57	R\$ 173,71	-	38,00	38,00	R\$ -	R\$ 173,71	R\$ -	R\$ -	R\$ 173,71	0%	
18.5.15	Tala plana perfurada 75mm	un	6,00	R\$ 8,72	R\$ 52,30	-	6,00	6,00	R\$ -	R\$ 52,30	R\$ -	R\$ -	R\$ 52,30	0%	
18.5.16	Tala plana perfurada 100mm	un	4,00	R\$ 8,72	R\$ 34,86	-	4,00	4,00	R\$ -	R\$ 34,86	R\$ -	R\$ -	R\$ 34,86	0%	

PREFEITURA MUNICIPAL DE CHAPADINHA - MA

OBRA/SERV: Contratação de empresa especializada em serviços de engenharia para conclusão da construção da Creche tipo I, padrão FNDE do Bairro Residencial de José de Sousa Almeida II em Chapadinha/MA

LOCAL: CHAPADINHA - MA

CONCORRÊNCIA 026/2024

EMPRESA: IDL EMPREENDIMENTOS LTDA

CNPJ: 00.613.233/0001 - 98

B.D.I.: 31,25%

Data: 20/03/2026
Período: 01/02/2025 a 20/03/2025

ITEM	DESCRIÇÃO	UND	QUANT.	VALOR UNIT.	TOTAL	QUANTIDADES				FINANCEIRO				SALDO		
						Acumulado Anterior	Medido no Período	Acumulado Total	Acumulado Anterior	Medido no Período	Acumulado Total	Saldo	%			
PLANILHA DE MEDIÇÃO																
18.6	ILUMINAÇÃO E TOMADAS				R\$ 55.569,18											
18.6.1	Luminária universal, circular, 2P+T, 10A, cor branca, completa	UN	137,00	R\$ 36,52	R\$ 5.003,24	-	-	-	R\$ -	R\$ -	R\$ -	R\$ -	R\$ -	R\$ 5.003,24	100%	
18.6.2	Tomada universal, circular, 2P+T, 20A, cor branca, completa	UN	2,00	R\$ 38,62	R\$ 77,24	-	-	-	R\$ -	R\$ -	R\$ -	R\$ -	R\$ -	R\$ 77,24	100%	
18.6.3	Interruptor 1 tecla paralela	UN	2,00	R\$ 53,12	R\$ 106,24	-	-	-	R\$ -	R\$ -	R\$ -	R\$ -	R\$ -	R\$ 106,24	100%	
18.6.4	Interruptor 1 tecla paralela e tomada	UN	3,60	R\$ 52,52	R\$ 189,07	-	-	-	R\$ -	R\$ -	R\$ -	R\$ -	R\$ -	R\$ 189,07	100%	
18.6.5	Interruptor 1 tecla simples	UN	18,00	R\$ 30,52	R\$ 549,36	-	-	-	R\$ -	R\$ -	R\$ -	R\$ -	R\$ -	R\$ 549,36	100%	
18.6.6	Interruptor 2 teclas simples	UN	6,00	R\$ 47,52	R\$ 285,12	-	-	-	R\$ -	R\$ -	R\$ -	R\$ -	R\$ -	R\$ 285,12	100%	
18.6.7	Luminárias sobrepôr 2x36W completa	UN	8,00	R\$ 277,40	R\$ 2.219,23	-	-	-	R\$ -	R\$ -	R\$ -	R\$ -	R\$ -	R\$ 2.219,23	100%	
18.6.8	Luminárias embutir 2x16W completa	UN	17,00	R\$ 161,68	R\$ 2.748,62	-	-	-	R\$ -	R\$ -	R\$ -	R\$ -	R\$ -	R\$ 2.748,62	100%	
18.6.9	Luminárias embutir 2x36W completa	UN	103,00	R\$ 277,40	R\$ 28.572,62	-	-	-	R\$ -	R\$ -	R\$ -	R\$ -	R\$ -	R\$ 28.572,62	100%	
18.6.10	Luminária de piso, com lâmpada vapor metálico 70W	UN	40,00	R\$ 179,20	R\$ 7.168,15	-	-	-	R\$ -	R\$ -	R\$ -	R\$ -	R\$ -	R\$ 7.168,15	100%	
18.6.11	Luminária de piso, com lâmpada vapor metálico 70W	UN	9,00	R\$ 216,37	R\$ 1.947,37	-	-	-	R\$ -	R\$ -	R\$ -	R\$ -	R\$ -	R\$ 1.947,37	100%	
18.6.12	Projektor com lâmpada de vapor metálico 150W	UN	4,00	R\$ 423,23	R\$ 1.692,94	-	-	-	R\$ -	R\$ -	R\$ -	R\$ -	R\$ -	R\$ 1.692,94	100%	
18.6.13	Projektor com lâmpada de vapor metálico 250W	UN	1,00	R\$ 423,23	R\$ 423,23	-	-	-	R\$ -	R\$ -	R\$ -	R\$ -	R\$ -	R\$ 423,23	100%	
18.6.14	Arandelas de sobrepôr com 1 lâmpada fluorescente compacta de 60W	UN	18,00	R\$ 160,28	R\$ 2.885,10	-	-	-	R\$ -	R\$ -	R\$ -	R\$ -	R\$ -	R\$ 2.885,10	100%	
19 INSTALAÇÕES DE CLIMATIZAÇÃO																
19.1	Tubo PVC soldável Ø 25 mm, inclusive conexões	M	153,39	R\$ 5,17	R\$ 792,94	-	153,39	153,39	R\$ -	R\$ 4.334,54	R\$ -	R\$ 792,94	R\$ -	R\$ 792,94	0%	
19.2	Joelho 45 - 25mm, fornecimento e instalação	UN	23,00	R\$ 5,18	R\$ 119,14	-	23,00	23,00	R\$ -	R\$ 119,14	R\$ -	R\$ 119,14	R\$ -	R\$ 119,14	0%	
19.3	Joelho 90 - 25mm, fornecimento e instalação	UN	28,00	R\$ 6,00	R\$ 167,91	-	28,00	28,00	R\$ -	R\$ 167,91	R\$ -	R\$ 167,91	R\$ -	R\$ 167,91	0%	
19.4	Caixa de arca 40x40x40 com fundo de brita nº 1	UN	7,00	R\$ 464,93	R\$ 3.254,54	-	7,00	7,00	R\$ -	R\$ 3.254,54	R\$ -	R\$ 3.254,54	R\$ -	R\$ 3.254,54	0%	
20 INSTALAÇÕES DE REDE ESTRUTURADA																
20.1 EQUIPAMENTOS PASSIVOS																
20.1.1	Patch Panel 19" - 24 portas, Categoria 6	UN	3,00	R\$ 1.011,34	R\$ 3.034,01	-	-	-	R\$ -	R\$ -	R\$ -	R\$ -	R\$ -	R\$ 3.034,01	100%	
20.1.2	Switch de 48 portas	un	1,00	R\$ 3.530,34	R\$ 3.530,34	-	-	-	R\$ -	R\$ -	R\$ -	R\$ -	R\$ -	R\$ 3.530,34	100%	
20.1.3	Guias de cabos simples	UN	2,00	R\$ 37,11	R\$ 74,23	-	-	-	R\$ -	R\$ -	R\$ -	R\$ -	R\$ -	R\$ 74,23	100%	
20.1.4	ORGANIZADOR DE CABOS Guia de Cabos Vertical, fechado, ABRITO, PADRÃO RACK 19"	UN	1,00	R\$ 37,11	R\$ 37,11	-	-	-	R\$ -	R\$ -	R\$ -	R\$ -	R\$ -	R\$ 37,11	100%	
20.1.5	Guia de Cabos Vertical	UN	2,00	R\$ 37,11	R\$ 74,23	-	-	-	R\$ -	R\$ -	R\$ -	R\$ -	R\$ -	R\$ 74,23	100%	
20.1.6	Guia de Cabos Superior, fechado	UN	1,00	R\$ 37,11	R\$ 37,11	-	-	-	R\$ -	R\$ -	R\$ -	R\$ -	R\$ -	R\$ 37,11	100%	
20.1.7	Perfil de montagem	UN	1,00	R\$ 338,92	R\$ 338,92	-	-	-	R\$ -	R\$ -	R\$ -	R\$ -	R\$ -	R\$ 338,92	100%	
20.1.8	ANEL organizador de cabos	UN	2,00	R\$ 37,11	R\$ 74,23	-	-	-	R\$ -	R\$ -	R\$ -	R\$ -	R\$ -	R\$ 74,23	100%	
20.1.9	Bandeja deslizando perfurada	UN	2,00	R\$ 68,06	R\$ 136,11	-	-	-	R\$ -	R\$ -	R\$ -	R\$ -	R\$ -	R\$ 136,11	100%	
20.1.10	Mini-track de parede 19" x 8u x 450mm - fornecimento e instalação	un	1,00	R\$ 712,82	R\$ 712,82	-	-	-	R\$ -	R\$ -	R\$ -	R\$ -	R\$ -	R\$ 712,82	100%	
20.1.11	Access Point Wireless 2.4 GHz - 300Mbps - fornecimento e instalação	un	2,00	R\$ 512,82	R\$ 1.025,65	-	-	-	R\$ -	R\$ -	R\$ -	R\$ -	R\$ -	R\$ 1.025,65	100%	
20.2 CABOS EM PAR TRANÇADOS																
20.2.1	Cabo UTP-6(24AWG)	M	1.268,50	R\$ 13,72	R\$ 17.404,69	-	-	-	R\$ -	R\$ -	R\$ -	R\$ -	R\$ -	R\$ 17.404,69	100%	
20.2.2	Cabo coaxial	M	341,00	R\$ 12,50	R\$ 4.261,50	-	-	-	R\$ -	R\$ -	R\$ -	R\$ -	R\$ -	R\$ 4.261,50	100%	

PREFEITURA MUNICIPAL DE CHAPADINHA - MA
OBRA/SERV: Contratação de empresa especializada em serviços de engenharia para conclusão da construção da Creche tipo I, padrão FNDE do Bairro Residencial de José de Sousa Almeida II em Chapadinha/MA

LOCAL: CHAPADINHA - MA

CONCORRÊNCIA 026/2024

CONTRATO Nº: 0296/2024

EMPRESA: IDL EMPREENDIMENTOS LTDA

NPJ: 00.513.233/0001 - 98

B.D.I: 31,25%

Data: 20/03/2025

Período: 01/02/2025 a 20/03/2025

PLANILHA DE MEDIÇÃO

ITEM	DESCRIÇÃO	UND	QUANT.	VALOR UNIT.	TOTAL	QUANTIDADES				FINANCEIRO				SALDO		
						Acumulado Anterior	Medido no Período	Acumulado Total	Acumulado Anterior	Medido no Período	Acumulado Total	Saldo	%			
20.3	CABOS DE CONEXÃO															
20.3.1	Cabos de conexões - Patch cord categoria 6 - 2,5 metros	UN	28,00	R\$ 19,93	R\$ 558,04	-	-	-	R\$	R\$	R\$	R\$	R\$	R\$ 558,04	R\$	100%
20.4	TOMADAS															
20.4.1	Tomada modular RJ-45 Categoria 6 (completa)	UN	28,00	R\$ 51,64	R\$ 1.446,05	-	-	-	R\$	R\$	R\$	R\$	R\$	R\$ 1.446,05	R\$	100%
20.4.2	Conector de TV Tipo F (Coaxial) com placa	UN	14,00	R\$ 51,64	R\$ 723,02	-	-	-	R\$	R\$	R\$	R\$	R\$	R\$ 723,02	R\$	100%
20.4.3	Central PABX 24 portas	un	1,00	R\$ 4.772,00	R\$ 4.772,00	-	-	-	R\$	R\$	R\$	R\$	R\$	R\$ 4.772,00	R\$	100%
20.5	CAIXAS E ACESSÓRIOS															
20.5.1	Caixa de passagem em alvenaria 30x30x12 com tampa de ferro fundido	un	5,00	R\$ 300,82	R\$ 1.504,11	-	-	-	R\$	R\$	R\$	R\$	R\$	R\$ 1.504,11	R\$	100%
20.5.2	Caixa de passagem PVC 4x2" - fornecimento e instalação	UN	41,00	R\$ 17,42	R\$ 714,35	-	-	-	R\$	R\$	R\$	R\$	R\$	R\$ 714,35	R\$	100%
20.6	ELETRODUTOS E ACESSÓRIOS															
20.6.1	Eletroduto PVC flexível 1", inclusive conexões	M	1,30	R\$ 21,52	R\$ 27,97	-	-	-	R\$	R\$	R\$	R\$	R\$	R\$ 27,97	R\$	100%
20.6.2	Eletroduto PVC flexível 3/4", inclusive conexões	M	119,30	R\$ 18,78	R\$ 2.240,74	-	-	-	R\$	R\$	R\$	R\$	R\$	R\$ 2.240,74	R\$	100%
20.6.3	Eletroduto Aço Galvanizado, Ø 1", fornecimento e instalação	M	50,40	R\$ 34,64	R\$ 1.745,61	-	-	-	R\$	R\$	R\$	R\$	R\$	R\$ 1.745,61	R\$	100%
20.6.4	Eletroduto Aço Galvanizado, Ø 1,1/2", fornecimento e instalação	M	4,10	R\$ 41,22	R\$ 168,98	-	-	-	R\$	R\$	R\$	R\$	R\$	R\$ 168,98	R\$	100%
20.6.5	Eletroduto Aço Galvanizado, Ø 2", fornecimento e instalação	M	22,00	R\$ 64,05	R\$ 1.409,09	-	-	-	R\$	R\$	R\$	R\$	R\$	R\$ 1.409,09	R\$	100%
20.6.6	Eletrocabla lisa com tampa 100 x 50 mm, inclusive conexões	M	77,14	R\$ 52,47	R\$ 4.078,90	-	-	-	R\$	R\$	R\$	R\$	R\$	R\$ 4.078,90	R\$	100%
21	SISTEMA DE EXAUSTÃO MECÂNICA															
21.1	Cabo de Centro em Aço Inox de 1500x1000x600	UN	1,00	R\$ 8.533,51	R\$ 8.533,51	-	-	-	R\$	R\$	R\$	R\$	R\$	R\$ 8.533,51	R\$	100%
21.2	Duto de ligação 1000 X 0 80mm	UN	2,85	R\$ 108,12	R\$ 308,15	-	-	-	R\$	R\$	R\$	R\$	R\$	R\$ 308,15	R\$	100%
21.3	Chapeu chutes em alumínio	un	1,00	R\$ 483,69	R\$ 483,69	-	-	-	R\$	R\$	R\$	R\$	R\$	R\$ 483,69	R\$	100%
21.4	Exaustor mecânico para banheiro 80m3/h com duto flexível - kit	UN	2,00	R\$ 345,04	R\$ 690,08	-	-	-	R\$	R\$	R\$	R\$	R\$	R\$ 690,08	R\$	100%
22	SISTEMA DE PROTEÇÃO CONTRA DESCARGAS ATMOSFÉRICAS (SPDA)															
22.1	Para-raios tipo Franklin em aço inox 3 portas em haste de 3 m. x 1,1/2"	UN	3,00	R\$ 136,30	R\$ 408,89	-	-	-	R\$	R\$	R\$	R\$	R\$	R\$ 408,89	R\$	100%
22.2	Verghalho CA - 25 # 10 mm2	M	42,00	R\$ 11,45	R\$ 480,96	-	-	-	R\$	R\$	R\$	R\$	R\$	R\$ 480,96	R\$	100%
22.3	Conector mini-Bar em bronze estanhado Tel-583	UN	12,00	R\$ 11,98	R\$ 143,75	-	-	-	R\$	R\$	R\$	R\$	R\$	R\$ 143,75	R\$	100%
22.4	Prantiso fenda em aço inox 4,2 x 32mm e bucha de nylon	un	24,00	R\$ 1,18	R\$ 28,40	-	-	-	R\$	R\$	R\$	R\$	R\$	R\$ 28,40	R\$	100%
22.5	Caixa de equalização de potências 200x200mm em aço com barramento, espessura 6 mm	un	1,00	R\$ 360,87	R\$ 360,87	-	-	-	R\$	R\$	R\$	R\$	R\$	R\$ 360,87	R\$	100%
22.6	Escavadora de vial para aterramento	M3	39,00	R\$ 79,47	R\$ 3.099,22	-	-	-	R\$	R\$	R\$	R\$	R\$	R\$ 3.099,22	R\$	100%
22.7	Haste tipo comperveld 5/8" x 2,40m.	UN	13,00	R\$ 80,65	R\$ 1.048,43	-	-	-	R\$	R\$	R\$	R\$	R\$	R\$ 1.048,43	R\$	100%
22.8	Cabo de cobre nu 16 mm2	M	5,00	R\$ 16,54	R\$ 82,69	-	-	-	R\$	R\$	R\$	R\$	R\$	R\$ 82,69	R\$	100%
22.9	Cabo de cobre nu 35 mm2	M	330,00	R\$ 64,36	R\$ 21.239,63	-	-	-	R\$	R\$	R\$	R\$	R\$	R\$ 21.239,63	R\$	100%
22.10	Cabo de cobre nu 50 mm2	M	260,00	R\$ 52,47	R\$ 13.643,03	-	-	-	R\$	R\$	R\$	R\$	R\$	R\$ 13.643,03	R\$	100%
22.11	Caixa de inspeção, PVC de 12", com tampa de ferro fundido, conforme detalhe no projeto	UN	4,00	R\$ 54,15	R\$ 216,62	-	-	-	R\$	R\$	R\$	R\$	R\$	R\$ 216,62	R\$	100%
22.12	Conector de bronze para haste de 5/8" e cabo de 50 mm²	UN	12,00	R\$ 79,66	R\$ 955,90	-	-	-	R\$	R\$	R\$	R\$	R\$	R\$ 955,90	R\$	100%
22.13	Presilha de latão, L=20mm, para fixação de cabos de cobre, furo d=7mm, para cabos 35mm² a 50mm², ref:TEL-745 ou similar (SPDA)	un	24,00	R\$ 2,22	R\$ 53,37	-	-	-	R\$	R\$	R\$	R\$	R\$	R\$ 53,37	R\$	100%
23	SERVIÇOS COMPLEMENTARES															
23.1	GERAIS															
23.1.1	Conjunto de mastros para bandeiras em tubo ferro galvanizado telescópico (alt= 7m (3mx2" + 4mx1 1/2"))	KG	1,00	R\$ 4.208,48	R\$ 4.208,48	-	-	-	R\$	R\$	R\$	R\$	R\$	R\$ 4.208,48	R\$	100%

PREFEITURA MUNICIPAL DE CHAPADINHA - MA
OBRA/SERV: Contratação de empresa especializada em serviços de engenharia para conclusão da construção da Creche tipo I, padrão FUNDE do Bairro Residencial de José de Sousa Almeida II em Chapadinha/MA
LOCAL: CHAPADINHA - MA
CONCORRÊNCIA 026/2024
CONTRATO Nº: 0266/2024
EMPRESA: IDL EMPREENDIMENTOS LTDA
CNPJ: 00.613.233/0001 - 98
B.D.I: 31,25%

PLANILHA DE MEDIÇÃO
 Data: 20/03/2025
 Período: 01/02/2025 a 20/03/2025

ITEM	DESCRIÇÃO	UND	QUANT.	VALOR UNIT.	TOTAL	QUANTIDADES				FINANCEIRO				SALDO	
						Acumulado Anterior	Medido no Período	Acumulado Total	Acumulado Anterior	Medido no Período	Acumulado Total	Saldo	%		
23.1.2	Bancada em granito cinza andorinha - espessura 2cm, conforme projeto	KG	48,53	R\$ 853,58	R\$ 41.424,47	-	-	-	R\$ -	R\$ -	R\$ -	R\$ 41.424,47	100%		
23.1.3	Prateleira, acabamentos em granito cinza andorinha - espessura 2cm, conforme projeto	KG	56,26	R\$ 782,00	R\$ 43.995,46	-	-	-	R\$ -	R\$ -	R\$ 43.995,46	100%			
23.1.4	Prateleiras e escaninhos em mol	KG	48,02	R\$ 231,82	R\$ 11.131,91	-	-	-	R\$ -	R\$ -	R\$ 11.131,91	100%			
23.1.5	Bancos de concreto	M	7,22	R\$ 182,95	R\$ 1.320,87	-	-	-	R\$ -	R\$ -	R\$ 1.320,87	100%			
23.1.6	Banco e acabamento em granito	KG	3,62	R\$ 927,81	R\$ 3.358,66	-	-	-	R\$ -	R\$ -	R\$ 3.358,66	100%			
23.1.7	Pedroni em granito cinza, largura=7,00cm espessura variável e piligadeira	M	106,80	R\$ 94,89	R\$ 10.134,59	-	-	-	R\$ -	R\$ -	R\$ 10.134,59	100%			
23.2	CAIXA D'ÁGUA - 30.000L				R\$ 91.055,53										
23.2.1	Alça de fechamento	un	2,00	R\$ 12,90	R\$ 25,80	-	-	-	R\$ -	R\$ -	R\$ 25,80	100%			
23.2.2	Suporte de luz piloto	un	1,00	R\$ 215,68	R\$ 215,68	-	-	-	R\$ -	R\$ -	R\$ 215,68	100%			
23.2.3	Suporte para critio de segurança	un	1,00	R\$ 12,00	R\$ 12,00	-	-	-	R\$ -	R\$ -	R\$ 12,00	100%			
23.2.4	Suporte para Para-rio	UN	1,00	R\$ 152,36	R\$ 152,36	-	-	-	R\$ -	R\$ -	R\$ 152,36	100%			
23.2.5	Guarda corpo de 1,0m de altura	M	6,97	R\$ 133,79	R\$ 932,50	-	-	-	R\$ -	R\$ -	R\$ 932,50	100%			
23.2.6	Sistema de ancoragem com 6 nichos, conforme projeto	UN	1,00	R\$ 49,17	R\$ 49,17	-	-	-	R\$ -	R\$ -	R\$ 49,17	100%			
23.2.7	Preparo de superfície: jateamento abrasivo no metal branco (finterno e externo), padrão AS 3.	M2	145,76	R\$ 88,24	R\$ 12.862,15	-	-	-	R\$ -	R\$ -	R\$ 12.862,15	100%			
23.2.8	Acabamento Interno: duas demãos de espessura seca de primer Epoxi	M2	69,08	R\$ 41,08	R\$ 2.837,76	-	-	-	R\$ -	R\$ -	R\$ 2.837,76	100%			
23.2.9	Acabamento externo: uma demão de espessura seca de primer Epoxi	M2	69,08	R\$ 41,08	R\$ 2.837,76	-	-	-	R\$ -	R\$ -	R\$ 2.837,76	100%			
23.2.10	Pintura Externa: uma demão de poliuretano na cor amarelo	M2	69,08	R\$ 13,41	R\$ 926,36	-	-	-	R\$ -	R\$ -	R\$ 926,36	100%			
23.2.11	Chapa de aço carbono de alta resistência a corrosão e de qualidade estrutural e solda interna e externa, para confecção do reservatórioconforme projeto	KG	1.702,30	R\$ 39,33	R\$ 66.954,95	-	-	-	R\$ -	R\$ -	R\$ 66.954,95	100%			
23.2.12	Escada interna e externa tipo marinho, inclusive pintura	M	9,00	R\$ 361,00	R\$ 3.249,04	-	-	-	R\$ -	R\$ -	R\$ 3.249,04	100%			
24	SERVIÇOS FINAIS				R\$ 3.023,84										
24.1	Limpeza final da obra	M2	1.510,23	R\$ 2,00	R\$ 3.023,84	-	-	-	R\$ -	R\$ -	R\$ 3.023,84	100%			
25	SERVIÇOS A RECUPERAR				R\$ 181.188,95										
25.1	PISOS E PAVIMENTAÇÃO A RECUPERAR				R\$ 98.905,84										
25.1.1	DEMOLIÇÃO				R\$ 8.249,18										
25.1.1.1	DEMOLIÇÃO DE PISO DE CONCRETO SIMPLES, DE FORMA MANU/AL, SEM REAPROVEITAMENTO AF_09/2023	M3	41,91	R\$ 196,83	R\$ 8.249,18	-	41,91	R\$ -	R\$ -	R\$ 8.249,18	R\$ 8.249,18	-R\$	0,00		
25.1.2	PISOS INTERNO				R\$ 90.656,66										
25.1.2.1	Contrapiso de concreto rbo estrutural, espessura 5cm e preparo mechalco	M2	1.047,73	R\$ 45,10	R\$ 47.256,36	-	667,07	R\$ -	R\$ -	R\$ 30.087,24	R\$ 30.087,24	R\$ 17.169,12	36%		
25.1.2.2	Canala regularizadora traço 1:4 (cimento e areia) espessura 2cm	M2	1.047,73	R\$ 41,42	R\$ 43.400,30	-	667,07	R\$ -	R\$ -	R\$ 27.632,16	R\$ 27.632,16	R\$ 15.768,14	36%		
25.2	REVESTIMENTOS A RECUPERAR				R\$ 54.305,54										
25.2.1	DEMOLIÇÃO				R\$ 4.962,92										
25.2.1.1	DEMOLIÇÃO DE ARGAMASSAS, DE FORMA DE FORMA MECANIZADA, COM MARTELETE, SEM REAPROVEITAMENTO, AF_09/2023	M2	878,33	R\$ 5,65	R\$ 4.962,92	-	878,33	R\$ -	R\$ -	R\$ 4.962,92	R\$ 4.962,92	R\$ -	0%		
25.2.2	REVESTIMENTOS INTERNO E EXTERNO				R\$ 49.342,62										

PREFEITURA MUNICIPAL DE CHAPADINHA - MA

OBRA/SERV: Contratação de empresa especializada em serviços de engenharia para conclusão da construção da Creche tipo I, padrão FNDE do Bairro Residencial de José de Sousa Almeida II em Chapadinha/MA

LOCAL: CHAPADINHA - MA

CONCORRÊNCIA Nº: 0296/2024

CONTRATO Nº: 0296/2024

EMPRESA: IDL EMPREENDIMENTOS LTDA

CNPJ: 00.513.233/0001 - 98

B.D.I: 31,25%

Data: 20/03/2025
Período: 01/02/2025 a 20/03/2025

PLANILHA DE MEDIÇÃO

ITEM	DESCRIÇÃO	UND	QUANT.	VALOR UNIT.	TOTAL	QUANTIDADES			FINANCEIRO			SALDO	
						Acumulado Anterior	Medido no Período	Acumulado Total	Acumulado Anterior	Medido no Período	Acumulado Total	Saldo	%
25.2.1	Emboço paulista para paredes externas traço 1:2:9 - preparo manual - espessura 2,5 cm	M2	706,61	R\$ 56,18	R\$ 39.695,77	706,61		706,61	R\$ 39.695,77	R\$ -	R\$ 39.695,77	R\$ -	0%
25.2.2	Emboço para paredes internas traço 1:2:9 - preparo manual - espessura 2,0 cm	M2	171,72	R\$ 56,18	R\$ 9.646,85	-	171,72	171,72	R\$ -	R\$ 9.646,85	R\$ 9.646,85	R\$ 0,00	0%
25.3	ESTRUTURA METÁLICA A RECUPERAR				R\$ 27.977,57								
25.3.1	PINTURA COM TINTA ALQUÍDICA DE FUNDO (TIPO ZARCÃO) PUI VERIZADA SOBRE SUPERFÍCIES METÁLICAS (EXCETO PERFIL) EXECUTADO EM OBRA (POR DEMÃO), AF. 01/2020_P/E	M2	856,11	R\$ 23,41	R\$ 20.038,53	856,11		856,11	R\$ 20.038,53	R\$ -	R\$ 20.038,53	R\$ -	0%
25.3.2	LIXAMENTO MANUAL EM SUPERFÍCIES METÁLICAS EM OBRA, AF. 01/2020	M2	856,11	R\$ 9,27	R\$ 7.939,04	856,11		856,11	R\$ 7.939,04	R\$ -	R\$ 7.939,04	R\$ -	0%
					VALOR DO ORÇAMENTO				R\$ 2.640.000,00		R\$ 853.135,63	R\$ 266.604,89	0,00%
					BDI 31,25%				R\$ 825.000,00		R\$ 1.119.740,52	R\$ -	0,00%
					VALOR TOTAL C/ BDI				R\$ 3.465.000,00		R\$ 1.119.740,52	R\$ -	0,00%

IMPORTA A PRESENTE MEDIÇÃO O VALOR TOTAL DE R\$ 321.548,47 (TREZENTOS E VINTE E UM MIL, QUINHENTOS E QUARENTA E OITO REAIS E QUARENTA E SETE CENTAVOS).

Documento assinado digitalmente
gov.br
BEATRIZ PEREIRA DINIZ
Data: 21/03/2025 14:56:25 -0300
Verifique em <https://validar.rtf.gov.br>

WENDERSON
DIONE NUNES
VIANA:048182
92370

Assinado de forma digital por
WENDERSON DIONE NUNES
VIANA:04818292370
Data: 2025.03.24 15:11:24 -03'00'

Chapadinha, 20 de Março de 2025

ROGERIO TRINTA E
TRABULSI:04122856302

Assinado de forma digital por
ROGERIO TRINTA E
TRABULSI:04122856302
Dados: 2025.03.24 09:16:15 -03'00'

BEATRIZ PEREIRA DINIZ
Sócia Proprietária
Cpf: 014.291.133 - 08

ROGERIO TRINTA E TRABULSI
Engº Civil
CREA 1111489505
041.228.563 - 02

**PREFEITURA DE SÃO LUÍS****SECRETARIA MUNICIPAL DE FAZENDA****NOTA FISCAL DE SERVIÇOS ELETRÔNICA - NFS-e**

Número da Nota

00000029

Data e Hora da Emissão

21/03/2025 15:44:56

Código de Verificação

C646.23BA.6360.3039.CD3D.FAE7.81EB.9146

CERTIFICADO
1020250092127206**PRESTADOR DE SERVIÇOS**Nome / Razão Social: **IDL EMPREENDIMENTOS LTDA**CPF / CNPJ: **00.513.233/0001-98**Inscrição Municipal: **550000**Endereço: **R DAS JUCARAS, COND:EXECUTIVE LAKE CENTER, COND:EXECUTIVE LAKE 3 JARDIM DE ALAH - BAIRRO**Município: **SAO LUIS**UF: **MA**Email: **trinta.contabilidade@hotmail.**Telefone: **(98) 88373415****TOMADOR DE SERVIÇOS**Nome / Razão Social: **SECRETARIA MUNICIPAL DE EDUCAÇÃO DE CHAPADINHA/MA**CPF/CNPJ: **30.887.156/0001-05**

Inscrição Municipal:

Endereço: **AV. SENADOR VITORINO FREIRE 0 - BAIRRO CENTRO - CEP: 65500000**Município: **CHAPADINHA**UF: **MA**Email: **atendimento@vrcontabilidade.**Telefone: **(98)****DISCRIMINAÇÃO DOS SERVIÇOS**

Descrição: TERCEIRA MEDIÇÃO REFERENTE A CONCLUSÃO DA CONSTRUÇÃO DA CRECHE TIPO 1, PADRÃO FNDE DO BAIRRO RESIDENCIAL JOSE DE SOUZA ALMEIDA EM CHAPADINHA - MA PERÍODO 01/02/2025 A 20/03/2025. CONTRATO 296/2024

Tipo do Item	Item	Quantidade	Valor Unitário (R\$)	Valor Total (R\$)
TRIBUTÁVEL	VALOR DOS SERVIÇOS.	1	192.929,08	192.929,08
TRIBUTÁVEL	VALOR DE MATERIAS E EQUIPAMENTOS.	1	128.619,39	128.619,39

ATESTO QUE:

OS MATERIAIS FORAM RECEBIDOS

OS SERVIÇOS FORAM PRESTADOS

EM 21 / 03 / 25

Raimundo Peres da Silva Filho
Secretário Municipal de Infraestrutura
Matrícula 12708

PIS (0,0000%):
R\$ 0,00COFINS (0,0000%):
R\$ 0,00INSS (0,0000%):
R\$ 0,00IR (1,2000%):
R\$ 3.858,58CSLL (0,0000%):
R\$ 0,00**VALOR TOTAL DA NOTA = R\$ 321.548,47**

Valor Total Composição: R\$ 0,00	Valor Total Deduções: R\$ 128.619,39	Base Cálculo: R\$ 192.929,08	Alíquota: 5,00%	Valor ISS: R\$ 9.646,45
--	--	--	---------------------------	-----------------------------------

OUTRAS INFORMAÇÕES

Descrição NBS:

Local de Incidência Imposto: **Local da Prestação**
Local de Prestação do: **CHAPADINHA / MA**Tributação: **NÃO INCIDENTE NO MUNICÍPIO**

Mês de

03/2025Recolhimento: **RETIDO**Atividade: **412040000 - CONSTRUCAO DE EDIFICIOS**Serviço: **0705 - REPARACAO, CONSERVACAO E REFORMA DE EDIFICIOS, ESTRADAS, PONTES, PORTOS E CONGENERES (EXCETO O**