

OFICIO Nº 066/2026-GAB. SINURB

Chapadina MA, 20 de fevereiro de 2026.

À Senhora
Nara da Silva Macedo
Secretária Municipal de Educação.

Assunto: Processo para pagamento da 7ª medição de serviços de conclusão da construção de escola de 12 salas, padrão FNDE, do Bairro Residencial José de Sousa Almeida II, executados pela Empresa SF Arquitetura e Engenharia.

Senhora Secretária,

Com os cumprimentos iniciais, aproveitamos do expediente, para encaminhar em anexo processo para análise e posterior deliberação do pagamento da **7ª medição** de serviços executados pela empresa **SF ENGENHARIA EXECUTORES E CONSULTORES LTDA**, sob nº CNPJ: 69.391.274/0001-55 referente a execução dos serviços de engenharia para **conclusão da construção de escola de 12 salas, padrão FNDE, do Bairro Residencial José de Sousa Almeida II** no Município de Chapadina-MA, Conforme:

Contrato nº 313/2023,

RDC nº 028/2023,

NF nº 509,

Valor R\$ 360.578,23.

FONTE DO RECURSO: FNDE.

Sem mais para o momento, colocamo-nos a disposição para eventuais esclarecimentos ao tempo que renovamos votos de elevada estima e consideração.

Atenciosamente,

RAIMUNDO PERES DA SILVA FILHO
Secretário Municipal de Infraestrutura e Urbanismo

RECEBIDO
EM 20/02/2026
15:32
ORÁRIO:
Nara da Silva
PELO RECEBIMENTO

OFÍCIO

31 DE JANEIRO DE 2026

A SF ENGENHARIA EXECUTORES E CONSULTORES LTDA, inscrita no CNPJ 69.391.274/0001-55, sediada na Rua Renato Viana, 110, Ivar Saldanha, em São Luís – MA, CEP 65.036-000, por intermédio do seu representante legal Sr. PEDRO SERENO MOREIRA SCRIVINER, portador do CPF 032.978.163-41, detentora do contrato de Nº 313/2023 - RDC 28/2023, vem, respeitosamente, à presença de Vossa Senhoria, solicitar a **Setima Medição** do Contrato.

DADOS BANCÁRIOS

Agência: 4325 Conta: 13003541-3

Instituição: 033 – Santander

Nome da Empresa: SF Engenharia E Arquitetura LTDA

CNPJ: 69.391.274/0001-55

Atenciosamente,



Pedro Sereno M. Scriviner
Engenheiro Civil
CREA 111326271
Responsável Técnico

SF ENGENHARIA EXECUTORES E CONSULTORES LTDA

PEDRO SCRIVINER

CPF: 032.978.163-41

SF ENGENHARIA EXECUTORES E CONSULTORES LTDA
RUA RENATO VIANA, N 110, IVAR SALDANHA, SÃO LUIS MA
CNPJ: 69.391.274/0001-55

SOLICITAÇÃO DE MEDIÇÃO

Ao Senhor
Raimundo Peres da Silva Filho
Secretário de Infraestrutura e Urbanismo
Chapadinha MA

Prezado Senhor Secretário,

Tendo em vista a execução dos serviços de CONCLUSÃO DA CONSTRUÇÃO DE 1 (UMA) ESCOLA DE 12 (DOZE) SALAS DO BAIRRO RESIDENCIAL JOSÉ DE SOUSA ALMEIDA II, de interesse da Secretaria Municipal de Educação de Chapadinha MA, conforme regime diferenciado de contratação Nº 28/2023, Contrato Nº 313/2023. Estamos solicitando de V. Sr., a confirmação da 7ª medição dos serviços já executados.

Chapadinha - MA, 31 de JANEIRO de 2026



Pedro Sereno Moreira Scriver
Engenheiro Civil
CREA 113.322/21
Responsável Técnico

Pedro Sereno Moreira Scriver
RG: 016856972001-5
CPF: 032.978.163-41
TITULAR

Item	Código	Banco	Descrição	Und	Quant.	Valor Unit	Total	QUANTIDADES		FINANCEIRO		AC TOTAL	R\$	SALDO	%
								AC ANTERIOR	AC ATUAL	AC ANTERIOR	AC ATUAL				
1			SERVIÇOS PRELIMINARES				R\$ 0,00								
1.1	103690	SINAPI	Placa de obra em chapa de aço galvanizado	M²	0,00	R\$ 0,00									
1.2	98450	SINAPI	Taquira de chapa da madeira compensada espessura 6mm	M²	0,00	R\$ 0,00									
1.3	C2860	SEINFRA	Ligação provisória de energia elétrica aérea monofásica 50A com poste de concreto.	UNID.	0,00	R\$ 0,00									
1.4	C1622	SEINFRA	Instalação provisória de água e sanitário	UNID.	0,00	R\$ 0,00									
1.5	93212	SINAPI	Execução de sanitário e vestiário em canteiro de obra	M²	0,00	R\$ 0,00									
1.6	93207	SINAPI	Barracão para escritório de obra porte pequeno	M²	0,00	R\$ 0,00									
1.7	93384	SINAPI	Barracão provisório para depósito	M²	0,00	R\$ 0,00									
1.8	91650	SEINFRA	Locação de obra - execução de gabarito	M²	0,00	R\$ 0,00									
1.9	95523	SINAPI	Movimentação de terreno com remoção de estamado vegetal	M²	0,00	R\$ 0,00									
2			ATERRO MANUAL DE VALAS COM SOLO ARGILO-ARENOSO, AF. 08/2023				R\$ 48.668,02								
2.1	94319	SINAPI	ESCAVAÇÃO MANUAL DE VALA COM PROFUNDIDADE MENOR OU IGUAL A 1,30 M, AF. 02/2021	M³	312,26	R\$ 67,43	R\$ 21.055,79	312,26		R\$ 0,00	R\$ 21.055,79	R\$ 48.668,02			0%
2.2	93358	SINAPI	PREPARO DE FUNDO DE VALA COM LARGURA MAIOR OU IGUAL A 1,5 M E MENOR QUE 2,5 M (ACERTO DO SOLO NATURAL), AF. 08/2020	M³	260,81	R\$ 67,86	R\$ 17.730,12	260,81		R\$ 0,00	R\$ 17.730,12	R\$ 66.398,14			0%
2.3	101617	SINAPI	REATERRO MANUAL DE VALAS, COM COMPACTADOR DE SOLOS DE PERCUSSÃO, AF. 05/2023	M³	284,63	R\$ 2,43	R\$ 691,88	284,63		R\$ 0,00	R\$ 691,88	R\$ 67.089,99			0%
2.4	83382	SINAPI	FUNDAÇÕES	m²	457,62	R\$ 19,86	R\$ 9.090,23	457,62		R\$ 0,00	R\$ 9.090,23	R\$ 76.180,22			0%
3			CONCRETO ARMADO PARA FUNDAÇÕES				R\$ 101.976,72								
3.1			CONCRETO ARMADO PARA FUNDAÇÕES				R\$ 101.976,72								
3.1.1	100898	SINAPI	COM 25CM DE DIÂMETRO, CONCRETO LANÇADO POR CAMINHÃO BETONEIRA (EXCLUSIVE MOBILIZAÇÃO E DESMOBILIZAÇÃO).	M	686,00	R\$ 59,27	R\$ 40.660,52	686,00		R\$ 0,00	R\$ 40.660,52	R\$ 81.321,04			0%
3.1.2	96619	SINAPI	LASTRO DE CONCRETO MAGRO, APLICADO EM BLOCOS DE FORCAMENTO OU SAPATAS, ESPESURA DE 5 CM, AF. 08/2017	M²	0,47	R\$ 28,46	R\$ 13,39	0,47		R\$ 0,00	R\$ 13,39	R\$ 94,65			0%
3.1.3	96535	SINAPI	FABRICAÇÃO, MONTAGEM E DESMONTAGEM DE FORMA PARA SAPATA, EM MADEIRA SERRADA, E=25 MM, 4 UTILIZAÇÕES, AF. 06/2017	M²	22,75	R\$ 141,50	R\$ 3.219,10	22,75		R\$ 0,00	R\$ 3.219,10	R\$ 97,86			0%
3.1.4	92916	SINAPI	ARMADAÇÃO DE ESTRUTURAS DIVERSAS DE CONCRETO ARMADO, EXCETO VIGAS, PILARES, LAJES E FUNDAÇÕES, UTILIZANDO AÇO CA-50 DE 6,3 MM - MONTAGEM, AF. 05/2022	KG	22,55	R\$ 14,02	R\$ 316,09	22,55		R\$ 0,00	R\$ 316,09	R\$ 101,15			0%
3.1.5	92917	SINAPI	ARMADAÇÃO DE ESTRUTURAS DIVERSAS DE CONCRETO ARMADO, EXCETO VIGAS, PILARES, LAJES E FUNDAÇÕES, UTILIZANDO AÇO CA-50 DE 5,0 MM - MONTAGEM, AF. 05/2022	KG	41,82	R\$ 13,19	R\$ 551,41	41,82		R\$ 0,00	R\$ 551,41	R\$ 561,56			0%
3.1.6	92919	SINAPI	ARMADAÇÃO DE ESTRUTURAS DIVERSAS DE CONCRETO ARMADO, EXCETO VIGAS, PILARES, LAJES E FUNDAÇÕES, UTILIZANDO AÇO CA-50 DE 10,0 MM - MONTAGEM, AF. 05/2022	KG	146,45	R\$ 11,65	R\$ 1.705,41	146,45		R\$ 0,00	R\$ 1.705,41	R\$ 2.266,97			0%
3.1.7	92921	SINAPI	ARMADAÇÃO DE ESTRUTURAS DIVERSAS DE CONCRETO ARMADO, EXCETO VIGAS, PILARES, LAJES E FUNDAÇÕES, UTILIZANDO AÇO CA-50 DE 12,5 MM - MONTAGEM, AF. 06/2022	KG	432,36	R\$ 9,42	R\$ 4.071,97	432,36		R\$ 0,00	R\$ 4.071,97	R\$ 6.338,94			0%
3.1.8	92922	SINAPI	ARMADAÇÃO DE ESTRUTURAS DIVERSAS DE CONCRETO ARMADO, EXCETO VIGAS, PILARES, LAJES E FUNDAÇÕES, UTILIZANDO AÇO CA-50 DE 16,0 MM - MONTAGEM, AF. 09/2022	KG	5,55	R\$ 9,14	R\$ 50,74	5,55		R\$ 0,00	R\$ 50,74	R\$ 6.389,68			0%
3.1.9	92915	SINAPI	ARMADAÇÃO DE ESTRUTURAS DIVERSAS DE CONCRETO ARMADO, EXCETO VIGAS, PILARES, LAJES E FUNDAÇÕES, UTILIZANDO AÇO CA-60 DE 5,0 MM - MONTAGEM, AF. 05/2022	KG	359,82	R\$ 14,86	R\$ 5.274,31	359,82		R\$ 0,00	R\$ 5.274,31	R\$ 11.663,99			0%
3.1.10	96558	SINAPI	CONCRETO ARMADO DE SAPATAS, FCK 30 MPa, COM USO DE BOMBA E ACABAMENTO, AF. 11/2016	M³	14,47	R\$ 667,75	R\$ 9.662,35	14,47		R\$ 0,00	R\$ 9.662,35	R\$ 21.326,34			0%
3.2			CONCRETO ARMADO PARA FUNDAÇÕES				R\$ 31.730,68								
3.2.1	96536	SINAPI	BALDRAME, EM MADEIRA SERRADA, E=25 MM, 4 UTILIZAÇÕES.	M²	182,32	R\$ 72,89	R\$ 13.253,61	182,32	9,45	R\$ 0,00	R\$ 13.253,61	R\$ 34.580,00			0%
3.2.2	92916	SINAPI	ARMADAÇÃO DE ESTRUTURAS DIVERSAS DE CONCRETO ARMADO, EXCETO VIGAS, PILARES, LAJES E FUNDAÇÕES, UTILIZANDO AÇO CA-50 DE 6,3 MM - MONTAGEM, AF. 05/2022	KG	0,06	R\$ 14,02	R\$ 0,84	0,06		R\$ 0,00	R\$ 0,84	R\$ 35.420,84			0%
3.2.3	92917	SINAPI	ARMADAÇÃO DE ESTRUTURAS DIVERSAS DE CONCRETO ARMADO, EXCETO VIGAS, PILARES, LAJES E FUNDAÇÕES, UTILIZANDO AÇO CA-50 DE 5,0 MM - MONTAGEM, AF. 05/2022	KG	234,87	R\$ 13,19	R\$ 3.098,83	234,87	11,46	R\$ 0,00	R\$ 3.098,83	R\$ 38.519,67			0%
3.2.4	92919	SINAPI	ARMADAÇÃO DE ESTRUTURAS DIVERSAS DE CONCRETO ARMADO, EXCETO VIGAS, PILARES, LAJES E FUNDAÇÕES, UTILIZANDO AÇO CA-50 DE 10,0 MM - MONTAGEM, AF. 06/2022	KG	33,31	R\$ 11,65	R\$ 387,90	33,31	1,65	R\$ 0,00	R\$ 387,90	R\$ 38.907,57			0%
3.2.5	92921	SINAPI	ARMADAÇÃO DE ESTRUTURAS DIVERSAS DE CONCRETO ARMADO, EXCETO VIGAS, PILARES, LAJES E FUNDAÇÕES, UTILIZANDO AÇO CA-50 DE 12,5 MM - MONTAGEM, AF. 06/2022	KG	56,36	R\$ 9,42	R\$ 548,64	56,36	2,93	R\$ 0,00	R\$ 548,64	R\$ 39.456,21			0%
3.2.6	92915	SINAPI	ARMADAÇÃO DE ESTRUTURAS DIVERSAS DE CONCRETO ARMADO, EXCETO VIGAS, PILARES, LAJES E FUNDAÇÕES, UTILIZANDO AÇO CA-60 DE 5,0 MM - MONTAGEM, AF. 05/2022	KG	288,56	R\$ 14,84	R\$ 4.224,83	288,56	13,34	R\$ 0,00	R\$ 4.224,83	R\$ 43.681,04			0%
3.2.7	96557	SINAPI	CONCRETO ARMADO DE BLOCOS DE CORCAMENTO E VIGAS BALDRAMES, FCK 30 MPa, COM USO DE BOMBA, ILANÇAMENTO, ADENSAMENTO E ACABAMENTO, AF. 06/2017	M³	15,49	R\$ 659,59	R\$ 10.217,04	15,49	0,72	R\$ 0,00	R\$ 10.217,04	R\$ 53.898,08			0%
3.3			CONCRETO ARMADO PARA FUNDAÇÕES - BASE CAIXA D'ÁGUA				R\$ 4.719,74								
3.3.1	96534	SINAPI	FABRICAÇÃO, MONTAGEM E DESMONTAGEM DE FORMA PARA BLOCO DE CORCAMENTO, EM MADEIRA SERRADA, E=25 MM, 4 UTILIZAÇÕES, AF. 06/2017	M²	2,24	R\$ 81,99	R\$ 183,65	2,24	0,00	R\$ 0,00	R\$ 183,65	R\$ 54.081,73			100%

Item	Código	Banco	Descrição	Und	Quant.	Valor Unit	Total	QUANTIDADES		FINANCEIRO		SALDO	
								AC ANTERIOR	AC ATUAL	AC ANTERIOR	AC ATUAL	R\$	%
3.3.2	92919	SINAPI	ARMACAO DE ESTRUTURAS DIVERSAS DE CONCRETO ARMADO, EXCETO VIGAS, PILARES, LAJES E FUNDAÇÕES, UTILIZANDO AÇO CA-50 DE 10,0 MM - MONTAGEM. AF. 06/2022	KG	130,00	R\$ 11,85	R\$ 1.513,85	0,00	0,00	R\$ -	R\$ -	R\$ 1.513,85	100%
3.3.3	92915	SINAPI	ARMACAO DE ESTRUTURAS DIVERSAS DE CONCRETO ARMADO, EXCETO VIGAS, PILARES, LAJES E FUNDAÇÕES, UTILIZANDO AÇO CA-60 DE 5,0 MM - MONTAGEM. AF. 06/2022	KG	32,80	R\$ 14,64	R\$ 480,23	0,00	0,00	R\$ -	R\$ -	R\$ 480,23	100%
3.3.4	96556	SINAPI	CONCRETAGEM DE SAPATAS, FCK 30 MPa, COM USO DE BOMBA DE LANÇAMENTO, ADENSAMENTO E ACABAMENTO. AF. 11/2016	M²	1,57	R\$ 667,75	R\$ 1.048,37	0,00	0,00	R\$ -	R\$ -	R\$ 1.048,37	100%
3.3.5	100986	SINAPI	COM 25CM DE DIÂMETRO, CONCRETO LANÇADO POR CAMINHÃO BETONEIRA (EXCLUSIVE MOBILIZAÇÃO E DESMOBILIZAÇÃO).	M	25,20	R\$ 59,27	R\$ 1.493,65	0,00	0,00	R\$ -	R\$ -	R\$ 1.493,65	100%
4			SUPERESTRUTURA				R\$ 485.441,13			R\$ 352.578,19	R\$ 132.862,93	R\$ 150.715,84	
4.1			CONCRETO ARMADO - VIGAS				R\$ 147.793,24			R\$ 147.793,24	R\$ 7.469,34	R\$ 140.323,90	
4.1.1	92479	SINAPI	MONTAGEM E DESMONTAGEM DE FÓRMA DE VIGA, ESCORAMENTO COM GARFO DE MADEIRA, PÉ-DIREITO SIMPLES, EM CHAPA DE MADEIRA PLASTIFICADA, 18 UTILIZAÇÕES. AF. 09/2020	M²	898,80	R\$ 74,61	R\$ 74.575,39	948,77	49,83	R\$ 70.857,67	R\$ 3.717,73	R\$ 74.575,39	0%
4.1.2	92780	SINAPI	ARMACAO DE PILAR OU VIGA DE ESTRUTURA CONVENCIONAL DE CONCRETO ARMADO UTILIZANDO AÇO CA-50 DE 6,3 MM - MONTAGEM. AF. 06/2022	KG	0,18	R\$ 11,87	R\$ 2,14	0,03	0,15	R\$ 0,32	R\$ 1,82	R\$ 2,14	0%
4.1.3	104109	SINAPI	ARMACAO DE PILAR OU VIGA DE ESTRUTURA DE CONCRETO ARMADO EMBUTIDA EM ALVENARIA DE VEDAÇÃO UTILIZANDO AÇO CA-50 DE 6,0 MM - MONTAGEM. AF. 06/2022	KG	1.289,62	R\$ 14,16	R\$ 17.981,80	1210,99	58,83	R\$ 17.151,37	R\$ 830,42	R\$ 17.981,80	0%
4.1.4	92782	SINAPI	CONCRETO ARMADO UTILIZANDO AÇO CA-50 DE 10,0 MM - MONTAGEM. AF. 06/2022	KG	695,91	R\$ 10,80	R\$ 7.513,56	659,71	36,20	R\$ 7.122,71	R\$ 390,85	R\$ 7.513,56	0%
4.1.5	92783	SINAPI	ARMACAO DE PILAR OU VIGA DE ESTRUTURA CONVENCIONAL DE CONCRETO ARMADO UTILIZANDO AÇO CA-50 DE 12,5 MM - MONTAGEM. AF. 06/2022	KG	103,36	R\$ 9,03	R\$ 933,02	97,88	5,48	R\$ 883,57	R\$ 48,45	R\$ 933,02	0%
4.1.6	92784	SINAPI	ARMACAO DE PILAR OU VIGA DE ESTRUTURA CONVENCIONAL DE CONCRETO ARMADO UTILIZANDO AÇO CA-50 DE 16,0 MM - MONTAGEM. AF. 06/2022	KG	89,09	R\$ 8,88	R\$ 791,45	84,34	4,75	R\$ 749,29	R\$ 42,15	R\$ 791,45	0%
4.1.7	92759	SINAPI	ARMACAO DE PILAR OU VIGA DE ESTRUTURA CONVENCIONAL DE CONCRETO ARMADO UTILIZANDO AÇO CA-40 DE 5,0 MM - MONTAGEM. AF. 06/2022	KG	848,55	R\$ 12,70	R\$ 10.776,70	803,07	45,48	R\$ 10.201,01	R\$ 577,68	R\$ 10.776,70	0%
4.1.8	103875	SINAPI	CONCRETAGEM DE VIGAS E LAJES, FCK=25 MPa, PARA LAJES DE LANÇAMENTO E ACABAMENTO. AF. 02/2022, PS	M²	55,99	R\$ 628,89	R\$ 35.217,20	55,03	2,86	R\$ 33.357,97	R\$ 1.859,23	R\$ 35.217,20	0%
4.2			CONCRETO ARMADO - LAJES E PILARES				R\$ 91.233,77			R\$ 85.633,60	R\$ 4.700,27	R\$ 81.233,77	
4.2.1	92443	SINAPI	RETAGULARES E ESTRUTURAS SIMILARES, PÉ-DIREITO SIMPLES, EM CHAPA DE MADEIRA COMPENSADA PLASTIFICADA, 18 UTILIZAÇÕES.	M²	768,78	R\$ 46,06	R\$ 35.406,54	729,20	40,58	R\$ 33.537,02	R\$ 1.868,72	R\$ 35.406,54	0%
4.2.2	92782	SINAPI	ARMACAO DE PILAR OU VIGA DE ESTRUTURA CONVENCIONAL DE CONCRETO ARMADO UTILIZANDO AÇO CA-50 DE 10,0 MM - MONTAGEM. AF. 06/2022	KG	807,64	R\$ 10,80	R\$ 8.719,88	784,20	43,44	R\$ 8.250,89	R\$ 468,99	R\$ 8.719,88	0%
4.2.3	92783	SINAPI	ARMACAO DE PILAR OU VIGA DE ESTRUTURA CONVENCIONAL DE CONCRETO ARMADO UTILIZANDO AÇO CA-50 DE 12,5 MM - MONTAGEM. AF. 06/2022	KG	1.785,91	R\$ 9,03	R\$ 16.121,19	1694,39	91,52	R\$ 15.285,06	R\$ 836,13	R\$ 16.121,19	0%
4.2.4	92784	SINAPI	ARMACAO DE PILAR OU VIGA DE ESTRUTURA CONVENCIONAL DE CONCRETO ARMADO UTILIZANDO AÇO CA-50 DE 16,0 MM - MONTAGEM. AF. 06/2022	KG	34,91	R\$ 8,88	R\$ 310,13	33,01	1,90	R\$ 283,26	R\$ 16,87	R\$ 310,13	0%
4.2.5	92759	SINAPI	ARMACAO DE PILAR OU VIGA DE ESTRUTURA CONVENCIONAL DE CONCRETO ARMADO UTILIZANDO AÇO CA-40 DE 5,0 MM - MONTAGEM. AF. 06/2022	KG	330,22	R\$ 12,70	R\$ 4.194,62	314,92	15,30	R\$ 4.000,31	R\$ 194,31	R\$ 4.194,62	0%
4.2.6	103872	SINAPI	CONCRETAGEM DE PILARES, FCK = 25 MPa, COM USO DE BOMBA - LANÇAMENTO, ADENSAMENTO E ACABAMENTO. AF. 02/2022 - PS	M²	42,43	R\$ 624,12	R\$ 26.481,42	40,31	2,12	R\$ 25.156,16	R\$ 1.325,26	R\$ 26.481,42	0%
4.3			CONCRETO ARMADO - LAJES DE FORRO				R\$ 231.829,94			R\$ 136.685,05	R\$ 95.244,89	R\$ 231.829,94	
4.3.1	101964	SINAPI	LAJE PRE-MOLDADA UNIDIRECIONAL, BIAPOIADA, PARA FORRO, ENCHIMENTO EM CERÂMICA, VIGOTA CONVENCIONAL, ALTURA TOTAL DA LAJE (ENCHIMENTO+CAPA) = (8+3). AF. 11/2020, IPA	M²	1.210,17	R\$ 191,57	R\$ 231.829,94	712,98	487,29	R\$ 136.565,05	R\$ 95.264,89	R\$ 231.829,94	0%
4.4			CONCRETO ARMADO - LAJES DE VEDACAO VERTICAL				R\$ 22.854,17			R\$ 19.155,73	R\$ 3.428,44	R\$ 22.854,17	
4.4.1	93184	SINAPI	CONCRETO ARMADO UTILIZANDO AÇO CA-50 DE 10,0 MM - MONTAGEM. AF. 06/2022	M	614,20	R\$ 35,77	R\$ 22.054,17	520,96	93,24	R\$ 19.155,73	R\$ 3.428,44	R\$ 22.584,17	0%
5			ELEMENTOS DE VEDAÇÃO VERTICAL				R\$ 190.380,07			R\$ 101.610,48	R\$ 23.652,29	R\$ 125.162,77	
5.1	101161	SINAPI	ALVENARIA DE VEDAÇÃO COM ELEMENTO VAZADO DE CONCRETO (COBOÇÓ) DE 7X50X90CM E ARGAMASSA DE ASSENTAMENTO COM PREPARO EM BETONEIRA. AF. 05/2020	M²	24,72	R\$ 178,89	R\$ 4.427,67	12,00	2,12	R\$ 2.122,66	R\$ -	R\$ 2.122,66	51%
5.2	103322	SINAPI	ALVENARIA DE VEDAÇÃO DE BLOCOS CERÂMICOS FURADOS NA HORIZONTAL DE 14X9X19 CM (ESPESURA 14 CM, BLOCO DEITADO) E ARGAMASSA DE ASSENTAMENTO COM PREPARO EM BETONEIRA. AF. 12/2021	M²	2.088,81	R\$ 54,13	R\$ 113.074,92	1782,38	306,43	R\$ 96.486,77	R\$ 16.588,15	R\$ 113.074,92	0%

BOLETIM DE MEDIÇÃO

Item	Código	Banco	Descrição	Und	Quant.	Valor Unit	Total	QUANTIDADES		FINANCEIRO		AC TOTAL	R\$	%
								AC ANTERIOR	AC ATUAL	AC ANTERIOR	AC ATUAL			
5.2.2	103334	SINAPI	ALVENARIA DE VEDAÇÃO DE BLOCOS CERÂMICOS FURADOS NA HORIZONTAL DE 14X19X19 CM (ESPESURA 14 CM BLOCO DEITADO) E ARGAMASSA DE ASSENTAMENTO COM PREPARO EM BETONEIRA. AF. 12/2021	M²	13,62	R\$ 128,15	R\$ 1.745,44	0,00	0,00	R\$ -	R\$ -	R\$ -	R\$ 1.745,44	100%
5.2.3	93203	SINAPI	FIXAÇÃO (ENCUNHAMENTO) DE ALVENARIA DE VEDAÇÃO COM ESPUMA DE POLIURETANO EXPANSIVA. AF. 03/2016	M	676,70	R\$ 14,73	R\$ 9.965,19	197,00	676,70	R\$ 2.901,05	R\$ 7.064,14	R\$ 9.965,19	R\$ -	0%
5.2.4	C4070	SEINFRA	DIVISÓRIA DE GRANITO CINZA E=2cm	M	47,41	R\$ 447,62	R\$ 21.221,85	0,00	0,00	R\$ -	R\$ -	R\$ -	R\$ 21.221,85	100%
6.1			ESQUADRIAS				R\$ 284.129,65							
6.1.1	CPFNDE 03	SINAPI	PORTA DE ALUMÍNIO TIPO VITOR PARA PINTURA SEMI C/CA 80X210 (MONTAGEM COM LAMINADO 0,8X1,60 INCLUIDO MARCO E DOBRADRIÇAS) ESPESSURA 3 CM INCLUIDO BATEANTE, SUJEIÇÃO E FECHADURA COM EXECUÇÃO DO FURO - FORNECIMENTO E INSTALAÇÃO. AF. 12/2019	UNID	18,00	R\$ 1.143,66	R\$ 20.585,82	0,00	0,00	R\$ -	R\$ -	R\$ -	R\$ 20.585,82	100%
6.1.2	90843	SINAPI	INCLUIDOS: DOBRADRIÇAS, MONTAGEM E INSTALAÇÃO DE 3,5CM, ITENS INCLUIDOS: DOBRADRIÇAS, MONTAGEM E INSTALAÇÃO DO BATEANTE, SUJEIÇÃO E FECHADURA COM EXECUÇÃO DO FURO - FORNECIMENTO E INSTALAÇÃO. AF. 12/2019	UNID	7,00	R\$ 941,46	R\$ 6.590,22	0,00	0,00	R\$ -	R\$ -	R\$ -	R\$ 6.590,22	100%
6.1.3	90843	SINAPI	INCLUIDOS: DOBRADRIÇAS, MONTAGEM E INSTALAÇÃO DE 3,5CM, ITENS INCLUIDOS: DOBRADRIÇAS, MONTAGEM E INSTALAÇÃO DO BATEANTE, SUJEIÇÃO E FECHADURA COM EXECUÇÃO DO FURO - FORNECIMENTO E INSTALAÇÃO. AF. 12/2019	UNID	8,00	R\$ 941,46	R\$ 7.531,68	0,00	0,00	R\$ -	R\$ -	R\$ -	R\$ 7.531,68	100%
6.1.4	90788	SINAPI	PORTA DE ABRIR EM CHAPA COMPENSADA PARA BANHEIRO REVESTIDA COM LAMINADO 0,8X1,60 INCLUIDO MARCO E DOBRADRIÇAS	UNID	18,00	R\$ 745,85	R\$ 11.833,63	0,00	0,00	R\$ -	R\$ -	R\$ -	R\$ 11.833,63	100%
6.1.5	90790	SINAPI	PORTA DE ABRIR EM CHAPA COMPENSADA PARA BANHEIRO REVESTIDA COM LAMINADO 0,8X1,60 INCLUIDO MARCO E DOBRADRIÇAS	UNID	6,00	R\$ 795,37	R\$ 4.592,20	0,00	0,00	R\$ -	R\$ -	R\$ -	R\$ 4.592,20	100%
6.2			FERRAGENS E ACESSÓRIOS				R\$ 8.489,62							
6.2.1	100974	SINAPI	BARRA DE AÇO 40x40x40x10X0,40 POLIDO	UNID	14,00	R\$ 322,39	R\$ 4.513,40	0,00	0,00	R\$ -	R\$ -	R\$ -	R\$ 4.513,40	100%
6.2.2	91305	SINAPI	FECHADURA DE EMBUTIR PARA PORTA DE BANHEIRO, COMPLETA, ACABAMENTO PADRÃO POPULAR, INCLUIDO EXECUÇÃO DE FURO - FORNECIMENTO E INSTALAÇÃO. AF. 12/2019	UNID	22,00	R\$ 108,80	R\$ 2.349,49	0,00	0,00	R\$ -	R\$ -	R\$ -	R\$ 2.349,49	100%
6.2.3	M0395	SICRO NOVO	CHAPA METÁLICA ALUMÍNIO	M²	8,32	R\$ 195,16	R\$ 1.623,73	0,00	0,00	R\$ -	R\$ -	R\$ -	R\$ 1.623,73	100%
6.3			PORTAS DE ALUMÍNIO				R\$ 8.317,41							
6.3.1	91341	SINAPI	PORTA DE ALUMÍNIO TIPO VITOR PARA PINTURA SEMI C/CA 80X210 (MONTAGEM COM LAMINADO 0,8X1,60 INCLUIDO MARCO E DOBRADRIÇAS) ESPESSURA 3 CM INCLUIDO BATEANTE, SUJEIÇÃO E FECHADURA COM EXECUÇÃO DO FURO - FORNECIMENTO E INSTALAÇÃO. AF. 12/2019	M²	7,35	R\$ 686,70	R\$ 4.900,22	0,00	0,00	R\$ -	R\$ -	R\$ -	R\$ 4.900,22	100%
6.3.2	94805	SINAPI	PORTA DE ALUMÍNIO TIPO VITOR PARA PINTURA SEMI C/CA 80X210 (MONTAGEM COM LAMINADO 0,8X1,60 INCLUIDO MARCO E DOBRADRIÇAS) ESPESSURA 3 CM INCLUIDO BATEANTE, SUJEIÇÃO E FECHADURA COM EXECUÇÃO DO FURO - FORNECIMENTO E INSTALAÇÃO. AF. 12/2019	UNID	2,00	R\$ 854,12	R\$ 1.708,25	0,00	0,00	R\$ -	R\$ -	R\$ -	R\$ 1.708,25	100%
6.3.3	91336	SINAPI	ITEMS INCLUIDOS: DOBRADRIÇAS, MONTAGEM E INSTALAÇÃO DO BATEANTE, SEM FECHADURA - FORNECIMENTO E INSTALAÇÃO.	M²	2,00	R\$ 854,47	R\$ 1.708,94	0,00	0,00	R\$ -	R\$ -	R\$ -	R\$ 1.708,94	100%
6.4			JANELAS DE ALUMÍNIO				R\$ 161.764,70							
6.4.1	94599	SINAPI	JANELA DE ALUMÍNIO TIPO MAXIM-AR, COM VIDROS, BATEANTE E FERRAGENS, EXCLUSIVE ALIZAR, ACABAMENTO E CONTRAMARCO, FORNECIMENTO E INSTALAÇÃO. AF. 12/2019	M²	4,05	R\$ 660,83	R\$ 2.676,38	0,00	0,00	R\$ -	R\$ -	R\$ -	R\$ 2.676,38	100%
6.4.2	94599	SINAPI	JANELA DE ALUMÍNIO TIPO MAXIM-AR, COM VIDROS, BATEANTE E FERRAGENS, EXCLUSIVE ALIZAR, ACABAMENTO E CONTRAMARCO, FORNECIMENTO E INSTALAÇÃO. AF. 12/2019	M²	3,60	R\$ 660,83	R\$ 2.379,00	0,00	0,00	R\$ -	R\$ -	R\$ -	R\$ 2.379,00	100%
6.4.3	94599	SINAPI	JANELA DE ALUMÍNIO TIPO MAXIM-AR, COM VIDROS, BATEANTE E FERRAGENS, EXCLUSIVE ALIZAR, ACABAMENTO E CONTRAMARCO, FORNECIMENTO E INSTALAÇÃO. AF. 12/2019	M²	7,70	R\$ 660,83	R\$ 5.086,42	0,00	0,00	R\$ -	R\$ -	R\$ -	R\$ 5.086,42	100%
6.4.4	94570	SINAPI	JANELA DE ALUMÍNIO TIPO CORRER COM 2 FOLHAS PARA VIDROS, COM VIDROS, BATEANTE, ACABAMENTO COM ACETATO OU BRILHANTE E FERRAGENS, EXCLUSIVE ALIZAR E CONTRAMARCO, FORNECIMENTO E INSTALAÇÃO. AF. 12/2019	M²	7,70	R\$ 343,90	R\$ 2.646,02	0,00	0,00	R\$ -	R\$ -	R\$ -	R\$ 2.646,02	100%
6.4.5	94599	SINAPI	JANELA DE ALUMÍNIO TIPO MAXIM-AR, COM VIDROS, BATEANTE E FERRAGENS, EXCLUSIVE ALIZAR, ACABAMENTO E CONTRAMARCO, FORNECIMENTO E INSTALAÇÃO. AF. 12/2019	M²	8,40	R\$ 660,83	R\$ 5.551,00	0,00	0,00	R\$ -	R\$ -	R\$ -	R\$ 5.551,00	100%
6.4.6	94599	SINAPI	JANELA DE ALUMÍNIO TIPO MAXIM-AR, COM VIDROS, BATEANTE E FERRAGENS, EXCLUSIVE ALIZAR, ACABAMENTO E CONTRAMARCO, FORNECIMENTO E INSTALAÇÃO. AF. 12/2019	M²	10,35	R\$ 660,83	R\$ 6.839,63	0,00	0,00	R\$ -	R\$ -	R\$ -	R\$ 6.839,63	100%
6.4.7	94599	SINAPI	JANELA DE ALUMÍNIO TIPO MAXIM-AR, COM VIDROS, BATEANTE E FERRAGENS, EXCLUSIVE ALIZAR, ACABAMENTO E CONTRAMARCO, FORNECIMENTO E INSTALAÇÃO. AF. 12/2019	M²	77,00	R\$ 660,83	R\$ 50.884,17	0,00	0,00	R\$ -	R\$ -	R\$ -	R\$ 50.884,17	100%
6.4.8	94570	SINAPI	JANELA DE ALUMÍNIO TIPO CORRER COM 2 FOLHAS PARA VIDROS, COM VIDROS, BATEANTE, ACABAMENTO COM ACETATO OU BRILHANTE E FERRAGENS, EXCLUSIVE ALIZAR E CONTRAMARCO, FORNECIMENTO E INSTALAÇÃO. AF. 12/2019	M²	1,80	R\$ 343,90	R\$ 619,02	0,00	0,00	R\$ -	R\$ -	R\$ -	R\$ 619,02	100%
6.4.9	C-1516	SEINFRA	JANELA DE ALUMÍNIO TIPO VENEZIANA	M²	2,64	R\$ 522,85	R\$ 1.380,59	0,00	0,00	R\$ -	R\$ -	R\$ -	R\$ 1.380,59	100%
6.4.10	94570	SINAPI	JANELA DE ALUMÍNIO TIPO CORRER COM 2 FOLHAS PARA VIDROS, COM VIDROS, BATEANTE, ACABAMENTO COM ACETATO OU BRILHANTE E FERRAGENS, EXCLUSIVE ALIZAR E CONTRAMARCO, FORNECIMENTO E INSTALAÇÃO. AF. 12/2019	M²	2,10	R\$ 343,90	R\$ 722,19	0,00	0,00	R\$ -	R\$ -	R\$ -	R\$ 722,19	100%

Item	Código	Banco	Descrição	Und	Quant.	Valor Unit	Total	QUANTIDADES		FINANCEIRO		SALDO		
								AC ANTERIOR	AC ATUAL	AC ANTERIOR	AC ATUAL	R\$	%	
10.1.1	67530	SINAPI	CONTRAPISO EM ARGAMASSA TRACO 1:4 (CIMENTO E AREIA), PREPARO MECÂNICO COM BETONERA 400 L, APLICADO EM ÁREAS SECAS SOBRE LAJE, ADERIDO, ACABAMENTO NÃO REFORÇADO, ESPESURA 3CM. AF. 07/2021	M²	2.206,21	R\$ 36,22	R\$ 79.973,07	911,89		R\$ 33.028,85	R\$ -	R\$ 33.028,85	R\$ 46.944,22	59%
10.1.2	98679	SINAPI	PISO CIMENTADO, TRACO 1:3 (CIMENTO E AREIA), ACABAMENTO LISO, ESPESURA 2,0 CM, PREPARO MECÂNICO DA ARGAMASSA. AF. 09/2020	M²	2.206,21	R\$ 33,77	R\$ 74.570,42	726,71		R\$ 6.076,53	R\$ 24.608,24	R\$ 30.686,77	R\$ 43.863,65	59%
10.1.3	67251	SINAPI	REVESTIMENTO CERÂMICO PARA PISO COM PLACAS TIPO ESMALTADA EXTRA DE DIMENSÕES 45X45 CM APLICADA EM AMBIENTES DE ÁREA MAIOR QUE 10 M². AF. 06/2014	M²	178,45	R\$ 59,27	R\$ 10.577,09	0,00		R\$ -	R\$ -	R\$ -	R\$ 10.577,09	100%
10.1.4	67251	SINAPI	REVESTIMENTO CERÂMICO PARA PISO COM PLACAS TIPO ESMALTADA EXTRA DE DIMENSÕES 45X45 CM APLICADA EM AMBIENTES DE ÁREA MAIOR QUE 10 M². AF. 06/2014	M²	178,45	R\$ 59,27	R\$ 10.577,09	0,00		R\$ -	R\$ -	R\$ -	R\$ 10.577,09	100%
10.1.5	C-4623	SEINFRA	PISO PODOATIL INTERNO EM BORRACHA 30x30cm ASSENTAMENTO COM COLA VINIL FORNECIMENTO E ASSENTAMENTO	M²	993,79	R\$ 185,75	R\$ 24.507,52	0,00		R\$ -	R\$ -	R\$ -	R\$ 24.507,52	100%
10.1.6	C-4624	SEINFRA	ARGAMASSA (FORNECIMENTO E ASSENTAMENTO) INTERIORES COM ESPESURA DE 1,5 CM PARA REVESTIMENTOS	M²	5,58	R\$ 109,02	R\$ 608,32	0,00		R\$ -	R\$ -	R\$ -	R\$ 608,32	100%
10.1.7	104162	SINAPI	BETONERA, COLOCAÇÃO DAS JUNTAS, APLICAÇÃO DO PISA 4 POLIMENTOS COM POLTRIZ, ESTUCAMENTO, SELADOR E CERA. AF. 06/2020	M²	1.035,97	R\$ 101,66	R\$ 105.316,15	0,00		R\$ -	R\$ -	R\$ -	R\$ 105.316,15	100%
10.1.8	C2284	SEINFRA	SOLERA DE GRANITO L= 15cm	M	30,90	R\$ 74,47	R\$ 2.301,25	0,00		R\$ -	R\$ -	R\$ -	R\$ 2.301,25	100%
10.2			INSTALAÇÃO EXTERNA				R\$ 179.099,88							
10.2.1	94994	SINAPI	CONCRETO MOLDADO EM LOCO, FRITO EM OBRA, CONVENCIONAL, ESPESURA 8 CM, ARMADO. AF. 07/2016	M³	546,04	R\$ 92,04	R\$ 50.259,19	0,00		R\$ -	R\$ -	R\$ -	R\$ 50.259,19	100%
10.2.2	94994	SINAPI	RAMPA DE ACESSO EM CONCRETO NÃO ESTRUTURAL	M²	63,05	R\$ 82,04	R\$ 5.183,31	0,00		R\$ -	R\$ -	R\$ -	R\$ 5.183,31	100%
10.2.3	94283	SINAPI	GUIA (MEO-FIO) CONCRETO, MOLDADA EM LOCO EM TRECHO RETO COM EXTRUSORA, 13 CM BASE X 22 CM ALTURA. AF. 06/2016	M	241,96	R\$ 29,28	R\$ 7.084,49	0,00		R\$ -	R\$ -	R\$ -	R\$ 7.084,49	100%
10.2.4	C2862	SEINFRA	LASTRO DE BRITA	M²	16,38	R\$ 108,62	R\$ 1.768,44	0,00		R\$ -	R\$ -	R\$ -	R\$ 1.768,44	100%
10.2.5	92396	SINAPI	PAVIMENTAÇÃO EM BLOCO INTERTRAVADO DE CONCRETO	M²	1.707,59	R\$ 68,88	R\$ 117.654,85	0,00		R\$ -	R\$ -	R\$ -	R\$ 117.654,85	100%
11			PINTURAS E ACABAMENTOS				R\$ 116.054,85							
11.1	96132	SINAPI	APLICAÇÃO MANUAL DE MASSA ACRILICA EM PANGOS DE FACHADA SEM PRESENCIA DE VAZOS, DE EDIFICIOS DE MÚLTIPLOS PAVIMENTOS, 2 DEMÃO. AF. 09/2017	M²	1.321,54	R\$ 16,71	R\$ 22.080,65	0,00		R\$ -	R\$ -	R\$ -	R\$ 22.080,65	100%
11.2	96132	SINAPI	APLICAÇÃO MANUAL DE MASSA ACRILICA EM PANGOS DE FACHADA SEM PRESENCIA DE VAZOS, DE EDIFICIOS DE MÚLTIPLOS PAVIMENTOS, 2 DEMÃO. AF. 09/2017	M²	1.531,13	R\$ 16,71	R\$ 25.582,53	0,00		R\$ -	R\$ -	R\$ -	R\$ 25.582,53	100%
11.3	86469	SINAPI	APLICAÇÃO MANUAL DE PINTURA COM TINTA LÁTEX ACRILICA EM PAREDES, DUAS DEMÃO. AF. 06/2014	M²	4.080,78	R\$ 10,73	R\$ 43.574,88	0,00		R\$ -	R\$ -	R\$ -	R\$ 43.574,88	100%
11.4	86468	SINAPI	APLICAÇÃO MANUAL DE PINTURA COM TINTA LÁTEX ACRILICA EM TETO, DUAS DEMÃO. AF. 06/2014	M²	1.531,13	R\$ 13,28	R\$ 20.330,81	0,00		R\$ -	R\$ -	R\$ -	R\$ 20.330,81	100%
11.5	102219	SINAPI	PINTURA TINTA DE ACABAMENTO (PIGMENTADA) ESMALTE SINTÉTICO ACETINADO EM MADEIRA, 2 DEMÃO. AF. 07/2021	M²	55,84	R\$ 14,19	R\$ 792,36	0,00		R\$ -	R\$ -	R\$ -	R\$ 792,36	100%
11.6	100742	SINAPI	PINTURA COM TINTA ALGUDICA DE ACABAMENTO ESMALTE SINTÉTICO ACETINADO APLICADA A ROLO OU PINCEL SOBRE SUPERFÍCIES METÁLICAS (EXCETO PERFIL) EXECUTADO EM OBRA (POR DEMÃO)	M²	21,50	R\$ 20,21	R\$ 434,63	0,00		R\$ -	R\$ -	R\$ -	R\$ 434,63	100%
11.7	102219	SINAPI	PINTURA TINTA DE ACABAMENTO (PIGMENTADA) ESMALTE SINTÉTICO ACETINADO EM MADEIRA, 2 DEMÃO. AF. 07/2021	M²	229,88	R\$ 14,19	R\$ 3.269,10	0,00		R\$ -	R\$ -	R\$ -	R\$ 3.269,10	100%
12			INSTALAÇÕES HIDRAULICAS				R\$ 76.062,88							
12.1	89401	SINAPI	TUBO, PVC, SOLDÁVEL, DN 25MM, INSTALADO EM RAMAL DE DISTRIBUIÇÃO DE ÁGUA - FORNECIMENTO E INSTALAÇÃO. AF. 12/2014	M	150,00	R\$ 9,36	R\$ 1.257,04	75,00		R\$ -	R\$ 628,52	R\$ 628,52	R\$ 628,52	50%
12.2	89446	SINAPI	TUBO, PVC, SOLDÁVEL, DN 32MM, INSTALADO EM PRUMADA DE ÁGUA - FORNECIMENTO E INSTALAÇÃO. AF. 12/2014	M	135,30	R\$ 4,63	R\$ 625,89	67,65		R\$ -	R\$ 312,94	R\$ 312,94	R\$ 312,94	50%
12.3	89447	SINAPI	TUBO, PVC, SOLDÁVEL, DN 40MM, INSTALADO EM PRUMADA DE ÁGUA - FORNECIMENTO E INSTALAÇÃO. AF. 12/2014	M	25,00	R\$ 2,29	R\$ 286,31	14,50		R\$ -	R\$ 134,65	R\$ 134,65	R\$ 134,65	50%
12.4	89449	SINAPI	TUBO, PVC, SOLDÁVEL, DN 50MM, INSTALADO EM PRUMADA DE ÁGUA - FORNECIMENTO E INSTALAÇÃO. AF. 12/2014	M	98,00	R\$ 15,75	R\$ 1.543,90	49,00		R\$ -	R\$ 771,95	R\$ 771,95	R\$ 771,95	50%
12.5	89450	SINAPI	TUBO, PVC, SOLDÁVEL, DN 63MM, INSTALADO EM PRUMADA DE ÁGUA - FORNECIMENTO E INSTALAÇÃO. AF. 12/2014	M	80,35	R\$ 25,08	R\$ 2.015,35	40,18		R\$ -	R\$ 1.007,68	R\$ 1.007,68	R\$ 1.007,68	50%
12.6	89451	SINAPI	TUBO, PVC, SOLDÁVEL, DN 75MM, INSTALADO EM PRUMADA DE ÁGUA - FORNECIMENTO E INSTALAÇÃO. AF. 12/2014	M	91,30	R\$ 38,62	R\$ 3.517,28	45,65		R\$ -	R\$ 1.808,64	R\$ 1.808,64	R\$ 1.808,64	50%
12.7	89383	SINAPI	ADAPTADOR CURTO COM BOLSA E ROSCA PARA REGISTRO, PVC, SOLDÁVEL, DN 25MM X 3/4" INSTALADO EM RAMAL OU SUB-RAMAL DE ÁGUA - FORNECIMENTO E INSTALAÇÃO. AF. 12/2014	UNID.	63,00	R\$ 5,22	R\$ 328,01	25,00		R\$ -	R\$ 130,56	R\$ 130,56	R\$ 198,45	60%
12.8	89596	SINAPI	ADAPTADOR CURTO COM BOLSA E ROSCA PARA REGISTRO, PVC, SOLDÁVEL, DN 50MM X 1 1/2" INSTALADO EM PRUMADA DE ÁGUA - FORNECIMENTO E INSTALAÇÃO. AF. 12/2014	UNID.	39,00	R\$ 8,47	R\$ 330,51	18,00		R\$ -	R\$ 152,54	R\$ 152,54	R\$ 177,97	54%
12.9	89392	SINAPI	JOELHO 90 GRAUS, PVC, SOLDÁVEL, DN 25MM, INSTALADO EM RAMAL DE DISTRIBUIÇÃO DE ÁGUA - FORNECIMENTO E INSTALAÇÃO. AF. 12/2014	UNID.	58,00	R\$ 7,52	R\$ 435,88	20,00		R\$ -	R\$ 150,34	R\$ 150,34	R\$ 285,64	66%
12.10	89413	SINAPI	JOELHO 90 GRAUS, PVC, SOLDÁVEL, DN 40MM, INSTALADO EM RAMAL DE DISTRIBUIÇÃO DE ÁGUA - FORNECIMENTO E INSTALAÇÃO. AF. 12/2014	UNID.	7,00	R\$ 8,92	R\$ 62,45	0,00		R\$ -	R\$ -	R\$ -	R\$ 62,45	100%
12.11	86497	SINAPI	JOELHO 90 GRAUS, PVC, SOLDÁVEL, DN 40MM, INSTALADO EM PRUMADA DE ÁGUA - FORNECIMENTO E INSTALAÇÃO. AF. 12/2014	UNID.	8,00	R\$ 10,82	R\$ 86,59	0,00		R\$ -	R\$ -	R\$ -	R\$ 86,59	100%

BOLETIM DE MEDIÇÃO

Item	Código	Banco	Descrição	Und	Quant.	Valor Unit	Total	QUANTIDADES		FINANCEIRO		AC TOTAL	R\$	%
								AC ANTERIOR	AC ATUAL	AC ANTERIOR	AC ATUAL			
12.12	89501	SINAPI	JOELHO 90 GRAUS, PVC, SOLDÁVEL, DN 60MM, INSTALADO EM PRUMADA DE ÁGUA - FORNECIMENTO E INSTALAÇÃO, AF. 12/2014	UNID.	23,00	R\$ 10,73	R\$ 246,89	0,00		R\$		R\$	-	100%
12.13	89505	SINAPI	JOELHO 90 GRAUS, PVC, SOLDÁVEL, DN 60MM, INSTALADO EM PRUMADA DE ÁGUA - FORNECIMENTO E INSTALAÇÃO, AF. 12/2014	UNID.	1,00	R\$ 33,18	R\$ 33,18	0,00		R\$		R\$	-	100%
12.14	89513	SINAPI	JOELHO 90 GRAUS, PVC, SOLDÁVEL, DN 75MM, INSTALADO EM PRUMADA DE ÁGUA - FORNECIMENTO E INSTALAÇÃO, AF. 12/2014	UNID.	4,00	R\$ 85,91	R\$ 343,64	0,00		R\$		R\$	-	100%
12.15	89400	SINAPI	RAMAL OU SUB-RAMAL DE ÁGUA - FORNECIMENTO E INSTALAÇÃO, AF. 12/2014	UNID.	8,00	R\$ 15,09	R\$ 120,73	0,00		R\$		R\$	-	100%
12.16	89624	SINAPI	TE DE REDUÇÃO, PVC, SOLDÁVEL, DN 40MM X 32MM, INSTALADO EM PRUMADA DE ÁGUA - FORNECIMENTO E INSTALAÇÃO, AF. 12/2014	UNID.	3,00	R\$ 14,63	R\$ 43,88	0,00		R\$		R\$	-	100%
12.17	89624	SINAPI	TE DE REDUÇÃO, PVC, SOLDÁVEL, DN 40MM X 32MM, INSTALADO EM PRUMADA DE ÁGUA - FORNECIMENTO E INSTALAÇÃO, AF. 12/2014	UNID.	3,00	R\$ 14,63	R\$ 43,88	0,00		R\$		R\$	-	100%
12.18	89627	SINAPI	TE DE REDUÇÃO, PVC, SOLDÁVEL, DN 50MM X 40MM, INSTALADO EM PRUMADA DE ÁGUA - FORNECIMENTO E INSTALAÇÃO, AF. 12/2014	UNID.	5,00	R\$ 16,28	R\$ 81,41	0,00		R\$		R\$	-	100%
12.19	89630	SINAPI	TE DE REDUÇÃO, PVC, SOLDÁVEL, DN 75MM X 50MM, INSTALADO EM PRUMADA DE ÁGUA - FORNECIMENTO E INSTALAÇÃO, AF. 12/2014	UNID.	1,00	R\$ 50,85	R\$ 50,85	0,00		R\$		R\$	-	100%
12.20	89630	SINAPI	TE DE REDUÇÃO, PVC, SOLDÁVEL, DN 75MM X 50MM, INSTALADO EM PRUMADA DE ÁGUA - FORNECIMENTO E INSTALAÇÃO, AF. 12/2014	UNID.	9,00	R\$ 50,85	R\$ 457,62	0,00		R\$		R\$	-	100%
12.21	89395	SINAPI	TE, PVC, SOLDÁVEL, DN 25MM, INSTALADO EM RAMAL OU SUB-RAMAL DE ÁGUA - FORNECIMENTO E INSTALAÇÃO, AF. 12/2014	UNID.	32,00	R\$ 9,65	R\$ 308,83	0,00		R\$		R\$	-	100%
12.22	89623	SINAPI	TE, PVC, SOLDÁVEL, DN 40MM, INSTALADO EM PRUMADA DE ÁGUA - FORNECIMENTO E INSTALAÇÃO, AF. 12/2014	UNID.	1,00	R\$ 15,92	R\$ 15,92	0,00		R\$		R\$	-	100%
12.23	89625	SINAPI	TE, PVC, SOLDÁVEL, DN 50MM, INSTALADO EM PRUMADA DE ÁGUA - FORNECIMENTO E INSTALAÇÃO, AF. 12/2014	UNID.	5,00	R\$ 18,23	R\$ 91,15	0,00		R\$		R\$	-	100%
12.24	89629	SINAPI	TE, PVC, SOLDÁVEL, DN 75MM, INSTALADO EM PRUMADA DE ÁGUA - FORNECIMENTO E INSTALAÇÃO, AF. 12/2014	UNID.	2,00	R\$ 66,40	R\$ 132,80	0,00		R\$		R\$	-	100%
12.25	84487	SINAPI	REGISTRO DE GAVETA BRUTO, LATÃO, ROSCÁVEL, 1 1/2"	UNID.	34,00	R\$ 80,59	R\$ 2.739,98	0,00		R\$		R\$	-	100%
12.26	89985	SINAPI	REGISTRO DE PRESSÃO BRUTO, LATÃO, ROSCÁVEL, 3/4", COM ACABAMENTO E CANOPLA CROMADOS - FORNECIMENTO E INSTALAÇÃO, AF. 08/2021	UNID.	9,00	R\$ 68,32	R\$ 614,87	0,00		R\$		R\$	-	100%
12.27	1107376	SICRO NOVO	Fornecimento e instalação de reservatório metálico tipo laje de 20.000 litros para interna e externa com descida de acesso ebase de concreto armado - CUBA E TUBO COM BARRAS DE CONCRETO 15000 L	UNID.	1,00	R\$ 35.008,03	R\$ 35.008,03	0,00		R\$		R\$	-	100%
12.28	CPENDE 08	SINAPI	INSTALAÇÃO DE SANITÁRIOS	UNID.	1,00	R\$ 25.156,00	R\$ 25.156,00	0,00		R\$		R\$	-	100%
13							R\$ 148.991,07			R\$	2.093,46			
13.1	89711	SINAPI	TUBO PVC, SERIE NORMAL, ESGOTO PREDIAL, DN 40 MM, FORNECIDO E INSTALADO EM RAMAL DE DESCARGA OU RAMAL DE ESGOTO SANITÁRIO, AF. 12/2014	M	119,40	R\$ 16,79	R\$ 2.004,90	35,82		R\$	601,47	R\$	801,47	70%
13.2	89712	SINAPI	TUBO PVC, SERIE NORMAL, ESGOTO PREDIAL, DN 50 MM, FORNECIDO E INSTALADO EM RAMAL DE DESCARGA OU RAMAL DE ESGOTO SANITÁRIO, AF. 12/2014	M	90,00	R\$ 21,42	R\$ 1.928,06	27,00		R\$	578,42	R\$	578,42	70%
13.3	89713	SINAPI	TUBO PVC, SERIE NORMAL, ESGOTO PREDIAL, DN 75 MM, FORNECIDO E INSTALADO EM RAMAL DE DESCARGA OU RAMAL DE ESGOTO SANITÁRIO, AF. 12/2014	M	112,50	R\$ 27,07	R\$ 3.045,25	33,75		R\$	913,57	R\$	913,57	70%
13.4	89714	SINAPI	TUBO DE PVC CORRUGADO DE DUPLA PAREDE PARA REDE SANITÁRIO, AF. 12/2014	M	398,60	R\$ 30,41	R\$ 10.904,99	0,00		R\$		R\$	-	100%
13.5	90701	SINAPI	TUBO DE PVC CORRUGADO DE DUPLA PAREDE PARA REDE COLETORES DE ESGOTO, DN 150 MM, JUNTA ELÁSTICA - FORNECIMENTO E ASSENTAMENTO, AF. 01/2021	M	53,00	R\$ 57,40	R\$ 3.042,31	0,00		R\$		R\$	-	100%
13.6	90702	SINAPI	TUBO DE PVC CORRUGADO DE DUPLA PAREDE PARA REDE COLETORES DE ESGOTO, DN 200 MM, JUNTA ELÁSTICA - FORNECIMENTO E ASSENTAMENTO, AF. 01/2021	M	45,00	R\$ 95,61	R\$ 4.302,36	0,00		R\$		R\$	-	100%
13.7	90703	SINAPI	TUBO DE PVC CORRUGADO DE DUPLA PAREDE PARA REDE COLETORES DE ESGOTO, DN 250 MM, JUNTA ELÁSTICA - FORNECIMENTO E ASSENTAMENTO, AF. 01/2021	M	33,00	R\$ 150,82	R\$ 4.980,21	0,00		R\$		R\$	-	100%
13.8	90704	SINAPI	TUBO DE PVC CORRUGADO DE DUPLA PAREDE PARA REDE COLETORES DE ESGOTO, DN 300 MM, JUNTA ELÁSTICA - FORNECIMENTO E ASSENTAMENTO, AF. 01/2021	M	60,00	R\$ 236,36	R\$ 14.121,86	0,00		R\$		R\$	-	100%
13.9	89725	SINAPI	RAMAL DE DISTRIBUIÇÃO DE ÁGUA FORNECIMENTO E INSTALAÇÃO, AF. 12/2014	UNID.	26,00	R\$ 7,95	R\$ 206,68	0,00		R\$		R\$	-	100%
13.10	89732	SINAPI	JOELHO 45 GRAUS, PVC, SERIE NORMAL, ESGOTO PREDIAL, DN 50 MM, JUNTA ELÁSTICA, FORNECIDO E INSTALADO EM RAMAL DE DESCARGA OU RAMAL DE ESGOTO SANITÁRIO, AF. 12/2014	UNID.	14,00	R\$ 13,82	R\$ 190,73	0,00		R\$		R\$	-	100%
13.11	89739	SINAPI	JOELHO 45 GRAUS, PVC, SERIE NORMAL, ESGOTO PREDIAL, DN 75 MM, JUNTA ELÁSTICA, FORNECIDO E INSTALADO EM RAMAL DE DESCARGA OU RAMAL DE ESGOTO SANITÁRIO, AF. 12/2014	UNID.	2,00	R\$ 20,50	R\$ 41,00	0,00		R\$		R\$	-	100%
13.12	89724	SINAPI	JOELHO 90 GRAUS, PVC, SERIE NORMAL, ESGOTO PREDIAL, DN 40 MM, JUNTA ELÁSTICA, FORNECIDO E INSTALADO EM RAMAL DE DESCARGA OU RAMAL DE ESGOTO SANITÁRIO, AF. 12/2014	UNID.	70,00	R\$ 7,99	R\$ 559,43	0,00		R\$		R\$	-	100%
13.13	89801	SINAPI	JOELHO 90 GRAUS, PVC, SERIE NORMAL, ESGOTO PREDIAL, DN 50 MM, JUNTA ELÁSTICA, FORNECIDO E INSTALADO EM PRUMADA DE ESGOTO SANITÁRIO OU VENTILAÇÃO, AF. 12/2014	UNID.	36,00	R\$ 9,33	R\$ 335,90	0,00		R\$		R\$	-	100%

BOLETIM DE MEDIÇÃO

Item	Código	Banco	Descrição	Und	Quant.	Valor Unit	Total	QUANTIDADES		FINANCEIRO		R\$	%
								AC ANTERIOR	AC ATUAL	AC ANTERIOR	AC ATUAL		
13.14	89737	SINAPI	JOELHO 90 GRAUS, PVC, SERIE NORMAL, ESGOTO PREDIAL, DN 75 MM, JUNTA ELÁSTICA, FORNECIDO E INSTALADO EM RAMAL DE DESCARGA OU RAMAL DE ESGOTO SANITÁRIO. AF. 12/2014	UNID.	4,00	R\$ 19,42	R\$ 77,68	0,00	0,00	R\$ -	R\$ -	R\$ 77,68	100%
13.15	89744	SINAPI	JOELHO 90 GRAUS, PVC, SERIE NORMAL, ESGOTO PREDIAL, DN 100 MM, JUNTA ELÁSTICA, FORNECIDO E INSTALADO EM RAMAL DE DESCARGA OU RAMAL DE ESGOTO SANITÁRIO. AF. 12/2014	UNID.	15,00	R\$ 25,01	R\$ 375,22	0,00	0,00	R\$ -	R\$ -	R\$ 375,22	100%
13.16	89763	SINAPI	JUNÇÃO SIMPLES, PVC, SERIE NORMAL, ESGOTO PREDIAL, DN 40 MM, JUNTA SOLDÁVEL, FORNECIDO E INSTALADO EM RAMAL DE DESCARGA OU RAMAL DE ESGOTO SANITÁRIO. AF. 12/2014	UNID.	3,00	R\$ 12,01	R\$ 36,04	0,00	0,00	R\$ -	R\$ -	R\$ 36,04	100%
13.17	89765	SINAPI	JUNÇÃO SIMPLES, PVC, SERIE NORMAL, ESGOTO PREDIAL, DN 50 X 50 MM, JUNTA ELÁSTICA, FORNECIDO E INSTALADO EM RAMAL DE DESCARGA OU RAMAL DE ESGOTO SANITÁRIO. AF. 12/2014	UNID.	19,00	R\$ 23,87	R\$ 453,60	0,00	0,00	R\$ -	R\$ -	R\$ 453,60	100%
13.18	89785	SINAPI	JUNÇÃO SIMPLES, PVC, SERIE NORMAL, ESGOTO PREDIAL, DN 75 X 75 MM, JUNTA ELÁSTICA, FORNECIDO E INSTALADO EM RAMAL DE DESCARGA OU RAMAL DE ESGOTO SANITÁRIO. AF. 12/2014	UNID.	4,00	R\$ 35,67	R\$ 142,68	0,00	0,00	R\$ -	R\$ -	R\$ 142,68	100%
13.19	89785	SINAPI	JUNÇÃO SIMPLES, PVC, SERIE NORMAL, ESGOTO PREDIAL, DN 50 X 50 MM, JUNTA ELÁSTICA, FORNECIDO E INSTALADO EM RAMAL DE DESCARGA OU RAMAL DE ESGOTO SANITÁRIO. AF. 12/2014	UNID.	2,00	R\$ 23,87	R\$ 47,74	0,00	0,00	R\$ -	R\$ -	R\$ 47,74	100%
13.20	89785	SINAPI	JUNÇÃO SIMPLES, PVC, SERIE NORMAL, ESGOTO PREDIAL, DN 75 X 75 MM, JUNTA ELÁSTICA, FORNECIDO E INSTALADO EM RAMAL DE DESCARGA OU RAMAL DE ESGOTO SANITÁRIO. AF. 12/2014	UNID.	16,00	R\$ 35,67	R\$ 570,72	0,00	0,00	R\$ -	R\$ -	R\$ 570,72	100%
13.21	89787	SINAPI	JUNÇÃO SIMPLES, PVC, SERIE NORMAL, ESGOTO PREDIAL, DN 100 X 100 MM, JUNTA ELÁSTICA, FORNECIDO E INSTALADO EM RAMAL DE DESCARGA OU RAMAL DE ESGOTO SANITÁRIO. AF. 12/2014	UNID.	13,00	R\$ 46,35	R\$ 602,49	0,00	0,00	R\$ -	R\$ -	R\$ 602,49	100%
13.22	89787	SINAPI	JUNÇÃO SIMPLES, PVC, SERIE NORMAL, ESGOTO PREDIAL, DN 100 X 100 MM, JUNTA ELÁSTICA, FORNECIDO E INSTALADO EM RAMAL DE DESCARGA OU RAMAL DE ESGOTO SANITÁRIO. AF. 12/2014	UNID.	3,00	R\$ 46,35	R\$ 139,04	0,00	0,00	R\$ -	R\$ -	R\$ 139,04	100%
13.23	89787	SINAPI	JUNÇÃO SIMPLES, PVC, SERIE NORMAL, ESGOTO PREDIAL, DN 100 X 100 MM, JUNTA ELÁSTICA, FORNECIDO E INSTALADO EM RAMAL DE DESCARGA OU RAMAL DE ESGOTO SANITÁRIO. AF. 12/2014	UNID.	8,00	R\$ 46,35	R\$ 370,76	0,00	0,00	R\$ -	R\$ -	R\$ 370,76	100%
13.24	89707	SINAPI	CAIXA SIFONADA, PVC, DN 100 X 100 X 80 MM, JUNTA ELÁSTICA, FORNECIDA E INSTALADA EM RAMAL DE DESCARGA OU EM RAMAL DE ESGOTO SANITÁRIO. AF. 12/2014	UNID.	7,00	R\$ 41,72	R\$ 292,04	0,00	0,00	R\$ -	R\$ -	R\$ 292,04	100%
13.25	89708	SINAPI	CAIXA SIFONADA, PVC, DN 100 X 185 X 75 MM, JUNTA ELÁSTICA, FORNECIDA E INSTALADA EM RAMAL DE DESCARGA OU EM RAMAL DE ESGOTO SANITÁRIO. AF. 12/2014	UNID.	10,00	R\$ 95,20	R\$ 952,01	0,00	0,00	R\$ -	R\$ -	R\$ 952,01	100%
13.26	87807	SINAPI	CAIXA DE ÁREIA ØX60CM	UNID.	3,00	R\$ 524,67	R\$ 1.574,00	0,00	0,00	R\$ -	R\$ -	R\$ 1.574,00	100%
13.27	87807	SINAPI	CAIXA DE ÁREIA ØX60CM	UNID.	7,00	R\$ 324,67	R\$ 3.672,66	0,00	0,00	R\$ -	R\$ -	R\$ 3.672,66	100%
13.28	89710	SINAPI	RALO SECO PVC 100X100MM	UNID.	3,00	R\$ 15,73	R\$ 393,33	0,00	0,00	R\$ -	R\$ -	R\$ 393,33	100%
13.29	C4822	SEINFRA	TERMINAL DE VENTILAÇÃO SERIE NORMAL 50MM	UNID.	41,00	R\$ 42,45	R\$ 1.740,44	0,00	0,00	R\$ -	R\$ -	R\$ 1.740,44	100%
13.30	C0809	SEINFRA	CAIXA DE INFERIÇÃO EM ALVENARIA ØX60X60CM	UNID.	1,00	R\$ 847,08	R\$ 847,08	0,00	0,00	R\$ -	R\$ -	R\$ 847,08	100%
13.31	98108	SINAPI	CAIXA DE GORDURA ESPECIAL	UNID.	3,00	R\$ 4.765,56	R\$ 14.296,69	0,00	0,00	R\$ -	R\$ -	R\$ 14.296,69	100%
13.32	98109	SINAPI	SUMIDOURO EM ALVENARIA 1,60M	UNID.	1,00	R\$ 12.731,42	R\$ 12.731,42	0,00	0,00	R\$ -	R\$ -	R\$ 12.731,42	100%
13.33	98071	SINAPI	FOSSA SÉPTICA CAPACIDADE 7500L	UNID.	1,00	R\$ 12.731,42	R\$ 12.731,42	0,00	0,00	R\$ -	R\$ -	R\$ 12.731,42	100%
13.34	C4028	SEINFRA	CAVALETA DE CONCRETO 20cm x 20cm C/ TAMPA EM CHAPA DE ALUMÍNIO CORRUGADO	M	254,20	R\$ 181,22	R\$ 46.066,30	0,00	0,00	R\$ -	R\$ -	R\$ 46.066,30	100%
14							R\$ 47.789,80						
14.1	C1151	SEINFRA	DUCHA P/INGRESSOS (INSTALADO)	UNID.	8,00	R\$ 67,58	R\$ 540,63	0,00	0,00	R\$ -	R\$ -	R\$ 540,63	100%
14.2	89470	SINAPI	VASO SANITÁRIO OVAL COM LOUÇA BRANCA, INCLUSO CONJUNTO DE LIGAÇÃO PARA PACIA SANITÁRIA AJUSTÁVEL - FORNECIMENTO E INSTALAÇÃO. AF. 10/2016	UNID.	11,00	R\$ 279,55	R\$ 3.075,05	0,00	0,00	R\$ -	R\$ -	R\$ 3.075,05	100%
14.3	89635	SINAPI	VALVULA DE DESCARGA METÁLICA, BASE 1,12", ACABAMENTO METÁLICO CROMADO - FORNECIMENTO E INSTALAÇÃO. AF. 08/2021	UNID.	11,00	R\$ 396,86	R\$ 4.366,57	0,00	0,00	R\$ -	R\$ -	R\$ 4.366,57	100%
14.4	89931	SINAPI	VASO SANITÁRIO SIFONADO COM CAIXA ACOPLADA LOUÇA BRANCA, INCLUSO ENGATE FLEXÍVEL EM PLÁSTICO BRANCO, 1/2 X 40CM - FORNECIMENTO E INSTALAÇÃO. AF. 01/2020	UNID.	8,00	R\$ 476,82	R\$ 3.814,56	0,00	0,00	R\$ -	R\$ -	R\$ 3.814,56	100%
14.5	100658	SINAPI	MICROFONO FONADO LOUÇA BRANCA, IPADRAO MÉDIO □ FORNECIMENTO E INSTALAÇÃO. AF. 01/2020	UNID.	6,00	R\$ 755,76	R\$ 4.534,57	0,00	0,00	R\$ -	R\$ -	R\$ 4.534,57	100%
14.6	89904	SINAPI	EQUIVALENTE, PADRÃO POPULAR - FORNECIMENTO E INSTALAÇÃO. AF. 01/2020	UNID.	2,00	R\$ 134,32	R\$ 268,65	0,00	0,00	R\$ -	R\$ -	R\$ 268,65	100%
14.7	89901	SINAPI	CLUB DE EMBUTIR OVAL EM LOUÇA BRANCA, 95 X 80CM OU EQUIVALENTE - FORNECIMENTO E INSTALAÇÃO. AF. 01/2020	UNID.	22,00	R\$ 139,80	R\$ 3.071,26	0,00	0,00	R\$ -	R\$ -	R\$ 3.071,26	100%
14.8	86806	SINAPI	TORNEIRA CROMADA DE MESA, 1/2"DU 3/4" PARA LAVATÓRIO, PADRÃO POPULAR - FORNECIMENTO E INSTALAÇÃO. AF. 01/2020	UNID.	28,00	R\$ 75,16	R\$ 1.954,29	0,00	0,00	R\$ -	R\$ -	R\$ 1.954,29	100%
14.9	95544	SINAPI	PAPELEIRA DE PAREDE EM METAL CROMADO SEM TAMPA, INCLUSO FIXAÇÃO. AF. 01/2020	UNID.	3,00	R\$ 73,32	R\$ 219,96	0,00	0,00	R\$ -	R\$ -	R\$ 219,96	100%
14.10	100688	SINAPI	BARRA DE APOIO RETA, EM AÇO INOX POLIDO, COMPRIMENTO 80 CM, FIXADA NA PAREDE - FORNECIMENTO E INSTALAÇÃO. AF. 01/2020	UNID.	18,00	R\$ 361,38	R\$ 6.504,80	0,00	0,00	R\$ -	R\$ -	R\$ 6.504,80	100%
14.11	100684	SINAPI	BARRA DE APOIO EM "L", EM AÇO INOX POLIDO 80 X 80 CM, FIXADA NA PAREDE - FORNECIMENTO E INSTALAÇÃO. AF. 01/2020	UNID.	2,00	R\$ 688,45	R\$ 1.396,91	0,00	0,00	R\$ -	R\$ -	R\$ 1.396,91	100%
14.12	95547	SINAPI	RELEVEZ FOR LOUÇA	UNID.	16,00	R\$ 113,69	R\$ 1.819,04	0,00	0,00	R\$ -	R\$ -	R\$ 1.819,04	100%
14.13	95547	SINAPI	DISPENSER SABONETEIRA	UNID.	20,00	R\$ 113,69	R\$ 2.273,80	0,00	0,00	R\$ -	R\$ -	R\$ 2.273,80	100%

BOLETIM DE MEDIÇÃO

Item	Código	Banco	Descrição	Und	Quant.	Valor Unit	Total	QUANTIDADES		FINANCEIRO		SALDO	
								AC ANTERIOR	AC ATUAL	AC ANTERIOR	AC ATUAL	R\$	%
14.14	86919	SINAPI	PARTE DE LUVA ONDULADA COM COSTURA, JOCO OBTENCIONALMENTE, INCLUI SIFÃO FLEXIVEL EM PVC, VALVULA METALICA E TORNEIRA DE METAL CROMADO PADRAO MEDIO - FORNECIMENTO E INSTALACAO.	UNID.	1,00	R\$ 830,44	R\$ 830,44	0,00	R\$	R\$	R\$	R\$ 830,44	100%
14.15	86938	SINAPI	CUBA DE EMBUTIR DE ACO INOXIDAVEL MEDIA, INCLUI VALVULA TIPO AMERICANA E SIFAO TIPO GARRAFA EM METAL CROMADO - FORNECIMENTO E INSTALACAO AF. 01/2020	UNID.	8,00	R\$ 539,28	R\$ 4.314,24	0,00	R\$	R\$	R\$	R\$ 4.314,24	100%
14.16	86909	SINAPI	TORNEIRA CROMADA TIPO MOVEL, DE MESA, 1/2"OU 3/4"PARA PIA DE COZINHA PADRAO ALTO - FORNECIMENTO E INSTALACAO AF. 01/2020	UNID.	10,00	R\$ 128,83	R\$ 1.288,27	0,00	R\$	R\$	R\$	R\$ 1.288,27	100%
14.17	86938	SINAPI	CUBA DE EMBUTIR DE ACO INOXIDAVEL MEDIA, INCLUI VALVULA TIPO AMERICANA E SIFAO TIPO GARRAFA EM METAL CROMADO - FORNECIMENTO E INSTALACAO AF. 01/2020	UNID.	5,00	R\$ 539,28	R\$ 2.696,40	0,00	R\$	R\$	R\$	R\$ 2.696,40	100%
14.18	C2807	SEINFRA	TORNEIRA ELTRICA AUTOMATICA 230V/220V/200W (INSTALADO)	UNID.	2,00	R\$ 158,11	R\$ 316,22	0,00	R\$	R\$	R\$	R\$ 316,22	100%
14.19	100690	SINAPI	FORNHEIRO ELTRICO COM UM CORPO PLASTICO, TIPO DUCHA EQUIVALENTE, PADRAO POPULAR - FORNECIMENTO E INSTALACAO AF. 01/2020	UNID.	9,00	R\$ 93,72	R\$ 843,48	0,00	R\$	R\$	R\$	R\$ 843,48	100%
14.20	86916	SINAPI	TORNEIRA PLASTICA 3/4"PARA TANQUE - FORNECIMENTO E INSTALACAO AF. 01/2020	UNID.	6,00	R\$ 21,05	R\$ 126,32	0,00	R\$	R\$	R\$	R\$ 126,32	100%
14.21	86904	SINAPI	BANCO ARTICULADO, EM ACO INOX, PARA PCD, FIXADO NA PAREDE - EQUIVALENTE, PADRAO POPULAR - FORNECIMENTO E INSTALACAO.	UNID.	2,00	R\$ 134,32	R\$ 268,65	0,00	R\$	R\$	R\$	R\$ 268,65	100%
14.22	100875	SINAPI	BANCO ARTICULADO, EM ACO INOX, PARA PCD, FIXADO NA PAREDE - FORNECIMENTO E INSTALACAO AF. 01/2020	UNID.	2,00	R\$ 1.046,15	R\$ 2.092,30	0,00	R\$	R\$	R\$	R\$ 2.092,30	100%
14.23	89544	SINAPI	PAPELEIRA DE PAREDE EM METAL CROMADO SEM TAMPA, INCLUSO INSTALACAO AF. 01/2020	UNID.	16,00	R\$ 73,32	R\$ 1.173,12	0,00	R\$	R\$	R\$	R\$ 1.173,12	100%
15			RECONHECIMENTO DE OBRAS COMBUSTIVEL				R\$ 8.252,78						
15.1	91341	SINAPI	TUBO DE ACO GALVANIZADO COM COSTURA, CLASSE MEDIA, CONEXAO ROSQUEADA, DN 20 (3/4"), INSTALADO EM RAMAIS E SUB-RAMAIS DE GAS - FORNECIMENTO E INSTALACAO AF. 10/2020	M	0,16	R\$ 634,28	R\$ 101,48	0,00	R\$	R\$	R\$	R\$ 101,48	100%
15.2	92688	SINAPI	TUBO DE ACO GALVANIZADO COM COSTURA, CLASSE MEDIA, CONEXAO ROSQUEADA, DN 20 (3/4"), INSTALADO EM RAMAIS E SUB-RAMAIS DE GAS - FORNECIMENTO E INSTALACAO AF. 10/2020	M	2,04	R\$ 33,97	R\$ 69,30	0,00	R\$	R\$	R\$	R\$ 69,30	100%
15.3	92683	SINAPI	FITA ANTICORROSIVA 5CMX30M	UNID.	1,00	R\$ 11,98	R\$ 11,98	0,00	R\$	R\$	R\$	R\$ 11,98	100%
15.4	39534	SINAPI	ENVELOPE DE CONCRETO PROTECCAO DE TUBO PVC ENTERRADO	M	4,00	R\$ 24,80	R\$ 99,20	0,00	R\$	R\$	R\$	R\$ 99,20	100%
15.5	C1250	SEINFRA	REGULADOR 1" ESTAGIO COM MANOMETRO	M	2,04	R\$ 15,11	R\$ 30,82	0,00	R\$	R\$	R\$	R\$ 30,82	100%
15.6	110011	SEINFRA	REGULADOR 2" ESTAGIO COM REGISTRO	UNID.	1,00	R\$ 225,00	R\$ 225,00	0,00	R\$	R\$	R\$	R\$ 225,00	100%
15.7	110012	SEINFRA	REGULADOR 2" ESTAGIO COM REGISTRO	UNID.	1,00	R\$ 92,50	R\$ 92,50	0,00	R\$	R\$	R\$	R\$ 92,50	100%
15.8	CPNDE 12	SBC	INSTALACAO BASICA PARA ABRIGO DE GAS	UNID.	1,00	R\$ 7.646,30	R\$ 7.646,30	0,00	R\$	R\$	R\$	R\$ 7.646,30	100%
15.9	37558	SINAPI	PLACA DE SINALIZACAO EM PVC PROIBIDO FUMAR	UNID.	1,00	R\$ 25,30	R\$ 25,30	0,00	R\$	R\$	R\$	R\$ 25,30	100%
15.10	37559	SINAPI	SUBSTITUICAO DE TUBO DE PVC PERIGO INFLAMAVEL	UNID.	1,00	R\$ 25,30	R\$ 25,30	0,00	R\$	R\$	R\$	R\$ 25,30	100%
16			EXTINTOR DE INCENDIO PORTATIL COM CARGA DE 6 KG, CLASSE BC - FORNECIMENTO E INSTALACAO AF. 10/2020	UNID.	13,00	R\$ 234,31	R\$ 3.046,09	0,00	R\$	R\$	R\$	R\$ 3.046,09	100%
16.2	97599	SINAPI	LUMINARIA DE EMERGENCIA, COM 30 LAMPADAS LED DE 2 W, SEM REATOR - FORNECIMENTO E INSTALACAO AF. 02/2020	UNID.	13,00	R\$ 23,68	R\$ 307,86	0,00	R\$	R\$	R\$	R\$ 307,86	100%
16.3	102512	SINAPI	REATOR DE TUBO FLUORESCENTE PARA TUBO COM TUBO DE VIDRO, APLICACAO MECANICA COM DEBARRACADORA AUTOMATIZADA	M	49,00	R\$ 4,97	R\$ 243,82	0,00	R\$	R\$	R\$	R\$ 243,82	100%
16.4	37559	SINAPI	PLACA DE SINALIZACAO EM PVC ATE 480 CM²	UNID.	47,00	R\$ 23,85	R\$ 1.120,95	0,00	R\$	R\$	R\$	R\$ 1.120,95	100%
17			INSTALACOES DE TELEFONIA E TELEFONICAS				R\$ 218.694,17						
17.1			QUADROS DE DISTRIBUICAO				R\$ 5.807,99						
17.1.1	101870	SINAPI	QUADRO DE DISTRIBUICAO DE ENERGIA EM PVC, DE EMBUTIR, SEM INSTALACAO AF. 10/2020	UNID.	4,00	R\$ 88,08	R\$ 352,32	0,00	R\$	R\$	R\$	R\$ 352,32	100%
17.1.2	101875	SINAPI	GALVANIZADO DE EMBUTIR COM BARRAMENTO TRIFASICO PARA 12 DISJUNTORES DIN 100A - FORNECIMENTO E INSTALACAO AF. 10/2020	UNID.	1,00	R\$ 367,84	R\$ 367,84	0,00	R\$	R\$	R\$	R\$ 367,84	100%
17.1.3	101875	SINAPI	QUADRO DE DISTRIBUICAO DE ENERGIA EM CHAPA DE ACO GALVANIZADO, DE EMBUTIR, COM BARRAMENTO TRIFASICO, PARA 12 DISJUNTORES DIN 100A - FORNECIMENTO E INSTALACAO AF. 10/2020	UNID.	2,00	R\$ 367,84	R\$ 735,67	0,00	R\$	R\$	R\$	R\$ 735,67	100%
17.1.4	101883	SINAPI	QUADRO DE DISTRIBUICAO DE ENERGIA EM CHAPA DE ACO GALVANIZADO, DE EMBUTIR, COM BARRAMENTO TRIFASICO, PARA 18 DISJUNTORES DIN 100A - FORNECIMENTO E INSTALACAO AF. 10/2020	UNID.	2,00	R\$ 508,10	R\$ 1.016,20	0,00	R\$	R\$	R\$	R\$ 1.016,20	100%
17.1.5	101883	SINAPI	QUADRO DE DISTRIBUICAO DE ENERGIA EM CHAPA DE ACO GALVANIZADO, DE EMBUTIR, COM BARRAMENTO TRIFASICO, PARA 18 DISJUNTORES DIN 100A - FORNECIMENTO E INSTALACAO AF. 10/2020	UNID.	1,00	R\$ 508,10	R\$ 508,10	0,00	R\$	R\$	R\$	R\$ 508,10	100%
17.1.6	100560	SINAPI	QUADRO DE DISTRIBUICAO PARA TELEFONE N2, 20X20X12CM EM TELEBRAS, FORNECIMENTO E INSTALACAO AF. 11/2019	UNID.	1,00	R\$ 99,21	R\$ 99,21	0,00	R\$	R\$	R\$	R\$ 99,21	100%
17.1.7	101898	SINAPI	CAIXA DE PROTECCAO PARA MEDIDOR MONOFASICO DE EMBUTIR - FORNECIMENTO E INSTALACAO AF. 10/2020	UNID.	1,00	R\$ 118,08	R\$ 118,08	0,00	R\$	R\$	R\$	R\$ 118,08	100%
17.1.8	93654	SINAPI	DISJUNTOR MONOPOLAR TIPO DIN, CORRENTE NOMINAL DE 16A - FORNECIMENTO E INSTALACAO AF. 10/2020	UNID.	19,00	R\$ 10,34	R\$ 196,43	0,00	R\$	R\$	R\$	R\$ 196,43	100%
17.1.9	93655	SINAPI	DISJUNTOR MONOPOLAR TIPO DIN, CORRENTE NOMINAL DE 20A - FORNECIMENTO E INSTALACAO AF. 10/2020	UNID.	31,00	R\$ 11,43	R\$ 354,36	0,00	R\$	R\$	R\$	R\$ 354,36	100%
17.1.10	93671	SINAPI	DISJUNTOR TRIPOLAR TIPO DIN, CORRENTE NOMINAL DE 32A - FORNECIMENTO E INSTALACAO AF. 10/2020	UNID.	14,00	R\$ 72,12	R\$ 1.009,61	0,00	R\$	R\$	R\$	R\$ 1.009,61	100%

BOLETIM DE MEDIÇÃO

Item	Código	Banco	Descrição	Und	Quant.	Valor Unit	Total	QUANTIDADES		FINANCEIRO		SALDO	
								AC ANTERIOR	AC ATUAL	AC ANTERIOR	AC ATUAL	R\$	%
17.4.9	91961	SINAPI	INTERRUPTOR FOR W/O	UNID.	3,00	R\$ 49,68	R\$ 149,64	0,00	0,00	R\$	R\$	149,64	100%
17.4.10	92023	SINAPI	10 A, INCLUINDO SUPORTE E PLACA - FORNECIMENTO E INSTALAÇÃO.	UNID.	2,00	R\$ 44,56	R\$ 89,12	0,00	0,00	R\$	R\$	89,12	100%
17.4.11	97807	SINAPI	CONJUNTO DE 6 W, SEM REATOR - FORNECIMENTO E INSTALAÇÃO.	UNID.	82,00	R\$ 109,06	R\$ 8.942,53	0,00	0,00	R\$	R\$	8.942,53	100%
17.4.12	39600	SINAPI	CONECTOR DE TIPO F	UNID.	15,00	R\$ 16,20	R\$ 243,00	0,00	0,00	R\$	R\$	243,00	100%
17.4.13	97586	SINAPI	LUMINÁRIA TIPO CALHA, DE SOBREPOR, COM 2 LÂMPADAS	UNID.	166,00	R\$ 153,02	R\$ 25.400,53	0,00	0,00	R\$	R\$	25.400,53	100%
17.4.14	C1975	SEINFRA	TUBULARES FLUORESCENTES DE 36 W, COM REATOR DE PARTIDA RÁPIDA - FORNECIMENTO E INSTALAÇÃO. AF_092920	UNID.	8,00	R\$ 41,25	R\$ 330,01	0,00	0,00	R\$	R\$	330,01	100%
17.4.15	101653	SINAPI	LUMINÁRIA TIPO DIFUSOR PARA LÂMPADA FLUORESCENTE	UNID.	4,00	R\$ 266,12	R\$ 1.064,46	0,00	0,00	R\$	R\$	1.064,46	100%
17.4.16	C4107	SEINFRA	ABRIGADA PARA LÂMPADA INCANDESCENTE 60W EM ALUMÍNIO ANODIZADO E PINTADO POR PROCESSO ELETROSTÁTICO COM REFLETOR EM ALUMÍNIO ANODIZADO ALTO BRILHO	UNID.	22,00	R\$ 132,42	R\$ 2.913,29	0,00	0,00	R\$	R\$	2.913,29	100%
17.4.17	C2945	SEINFRA	PROJETO DE CONCRETO CIRCULAR, RESISTÊNCIA NOMINAL 200KG. H=	UNID.	4,00	R\$ 365,81	R\$ 1.463,23	0,00	0,00	R\$	R\$	1.463,23	100%
17.4.18	C4958	SEINFRA	POSTE DE CONCRETO CIRCULAR, RESISTÊNCIA NOMINAL 200KG. H=	UNID.	40,00	R\$ 722,11	R\$ 28.884,23	0,00	0,00	R\$	R\$	28.884,23	100%
17.4.19	98307	SINAPI	10MM, PESO APROXIMADO 670 KG	UNID.	110,00	R\$ 43,70	R\$ 4.807,05	0,00	0,00	R\$	R\$	4.807,05	100%
18.1	96989	SINAPI	SISTEMA DE PROTEÇÃO CONTRA DESCHARGAS ATÉ 35KV (SPDA) CAPTOR TIPO FRANKLIN PARA SPDA - FORNECIMENTO E INSTALAÇÃO. AF_122017	UNID.	1,00	R\$ 138,21	R\$ 138,21	0,00	0,00	R\$	R\$	138,21	100%
18.2	C3476	SEINFRA	VERGALHÃO ROSCA TOTAL DE 3/8"	M	28,00	R\$ 8,91	R\$ 249,60	22,00	22,00	R\$	R\$	196,11	21%
18.3	98463	SINAPI	SUPORTE ISOLADOR PARA CORDOALHA DE COBRE - FORNECIMENTO E INSTALAÇÃO. AF_122017	UNID.	40,00	R\$ 21,40	R\$ 855,81	0,00	0,00	R\$	R\$	855,81	100%
18.4	85226	SEINFRA	CAIXA DE EQUALIZAÇÃO DE POTÊNCIAS 200X200MM EM AÇO	UNID.	1,00	R\$ 205,30	R\$ 205,30	0,00	0,00	R\$	R\$	205,30	100%
18.5	96985	SINAPI	HASTE DE ATERRAMENTO 5/8 PARA SPDA - FORNECIMENTO E INSTALAÇÃO. AF_122017	UNID.	40,00	R\$ 93,89	R\$ 3.755,51	30,00	30,00	R\$	R\$	2.816,64	25%
18.6	98973	SINAPI	CORDOALHA DE COBRE NU 35 MM², NÃO ENTERRADA, COM ISOLADOR CORDOALHA E INSTALAÇÃO. AF_122017	M	820,00	R\$ 60,79	R\$ 55.924,04	0,00	0,00	R\$	R\$	55.924,04	100%
18.7	96977	SINAPI	FORNECIMENTO E INSTALAÇÃO DE 35MM² ENTERRADA, SEM ISOLADOR -	M	896,00	R\$ 50,81	R\$ 44.841,39	0,00	0,00	R\$	R\$	44.841,39	100%
18.8	98111	SINAPI	CAIXA DE INSPEÇÃO PARA ATERRAMENTO CIRCULAR EM	UNID.	39,00	R\$ 54,19	R\$ 2.119,33	0,00	0,00	R\$	R\$	2.119,33	100%
18.9	C2457	SEINFRA	POLILETILENO, DIÂMETRO INTERNO = 0,3 M. AF_122020	UNID.	34,00	R\$ 10,81	R\$ 367,47	0,00	0,00	R\$	R\$	367,47	100%
19.1	C0968	SEINFRA	SERVIÇOS COMPLEMENTARES	UNID.	72,35	R\$ 324,28	R\$ 23.461,30	0,00	0,00	R\$	R\$	23.461,30	100%
19.2	C4069	SEINFRA	BANCADEIRA DE GRANITO CINZA E=2cm	M²	21,52	R\$ 324,28	R\$ 6.979,40	0,00	0,00	R\$	R\$	6.979,40	100%
19.3	C1869	SEINFRA	PEIROLIL DE GRANITO L= 15 cm	M	257,75	R\$ 64,16	R\$ 16.547,39	0,00	0,00	R\$	R\$	16.547,39	100%
19.4	C1960	SEINFRA	PORTA COMPENSADO PARMÁRIO SOB PIA	M²	18,28	R\$ 192,79	R\$ 3.514,48	0,00	0,00	R\$	R\$	3.514,48	100%
19.5	C1970	SEINFRA	PLATELA DE MADEIRA DE LET PLANADA	M²	16,47	R\$ 140,28	R\$ 2.310,45	0,00	0,00	R\$	R\$	2.310,45	100%
19.6	C3381	SEINFRA	ESQUADRIA PORTA DE ALUMÍNIO	M	41,82	R\$ 169,75	R\$ 7.073,83	0,00	0,00	R\$	R\$	7.073,83	100%
19.7	C0884	SEINFRA	CONJUNTO DE MASTRO P/ TRÊS BANDEIRAS E PEDESTAL	UNID.	2,00	R\$ 3.722,64	R\$ 7.445,88	0,00	0,00	R\$	R\$	7.445,88	100%
19.8	C4560	SEINFRA	GRADE DE ALUMÍNIO DE PROTEÇÃO	M²	37,00	R\$ 217,63	R\$ 8.052,91	0,00	0,00	R\$	R\$	8.052,91	100%
20.1	96983	SINAPI	LIMPEZA DE PISO CERÂMICO OU PORCELANATO COM PANO UMIDO	M²	2.929,38	R\$ 1,67	R\$ 4.882,91	0,00	0,00	R\$	R\$	4.882,91	100%
20.2	89424	SEINFRA	AF_062019	UNID.	1,00	R\$ 589,80	R\$ 589,80	0,00	0,00	R\$	R\$	589,80	100%
20.3	C1850	SEINFRA	PLACA DE INALGURACAO METALICA 0,47X0,57M	UNID.	1,00	R\$ 589,80	R\$ 589,80	0,00	0,00	R\$	R\$	589,80	100%
21.1	C1850	SEINFRA	SERVIÇOS PRELIMINARES	M²	966,17	R\$ 6,07	R\$ 5.861,73	0,00	0,00	R\$	R\$	5.861,73	0%
21.2	94519	SINAPI	LOCAÇÃO DA OBRA - EXECUÇÃO DE GABARITO	M²	167,40	R\$ 67,43	R\$ 11.267,83	966,17	966,17	R\$	R\$	3.877,08	100%
22.1	93358	SINAPI	MOVIMENTO DE TERRA PARA FUNDAÇÃO	M³	43,58	R\$ 2.962,61	R\$ 12.928,83	0,00	0,00	R\$	R\$	12.928,83	100%
22.2	101617	SINAPI	ALFARDO MANUAL DE VALAS COM SOLO ARGILICO-ARENOSO. AF_082023	M²	43,58	R\$ 67,98	R\$ 2.962,61	0,00	0,00	R\$	R\$	2.962,61	0%
22.3	93382	SINAPI	ALFARDO MANUAL DE VALAS COM SOLO ARGILICO-ARENOSO. AF_082023	M²	43,58	R\$ 67,98	R\$ 2.962,61	0,00	0,00	R\$	R\$	2.962,61	0%
22.4	93382	SINAPI	ALFARDO MANUAL DE VALAS COM SOLO ARGILICO-ARENOSO. AF_082023	M²	60,69	R\$ 2,43	R\$ 147,53	60,69	60,69	R\$	R\$	147,53	0%
22.5	93382	SINAPI	ALFARDO MANUAL DE VALAS COM SOLO ARGILICO-ARENOSO. AF_082023	M²	28,54	R\$ 19,86	R\$ 566,92	28,54	28,54	R\$	R\$	566,92	0%
23.1	100896	SINAPI	PERCUSSÃO AF_082023	M³	28,54	R\$ 566,92	R\$ 16.158,83	0,00	0,00	R\$	R\$	16.158,83	100%
23.1.1	100896	SINAPI	CONCRETO ARMADO PARA FUNDAÇÕES	M	154,00	R\$ 59,27	R\$ 9.127,87	154,00	154,00	R\$	R\$	9.127,87	0%
23.1.2	96819	SINAPI	BETONEIRA (EXCLUSIVA MOBILIZAÇÃO E DESMOBILIZAÇÃO)	M	30,98	R\$ 28,46	R\$ 882,38	30,98	30,98	R\$	R\$	882,38	0%
23.1.3	96535	SINAPI	LASTRO DE CONCRETO MAGRO, APLICADO EM BLOCOS DE CIMENTO PORTLAND, ESPESURA DE 5 CM. AF_082017	M²	37,37	R\$ 141,50	R\$ 5.297,82	37,37	37,37	R\$	R\$	5.297,82	0%
23.1.4	96535	SINAPI	FABRICAÇÃO DE SAPATA EM MADEIRA SERRADA, E=25 MM. 4 UTILIZAÇÕES. AF_082017	M²	37,37	R\$ 141,50	R\$ 5.297,82	37,37	37,37	R\$	R\$	5.297,82	0%

BOLETIM DE MEDIÇÃO

Item	Código	Banco	Descrição	Und	Quant.	Valor Unit	Total	QUANTIDADES		FINANCEIRO		SALDO	%
								AC ANTERIOR	AC ATUAL	AC ANTERIOR	AC ATUAL		
23.1.4	92917	SINAPI	ARMAÇÃO DE ESTRUTURAS DIVERSAS DE CONCRETO ARMADO EXCETO VIGAS, PILARES, LAJES E FUNDAÇÕES, UTILIZANDO AÇO CA-50 DE 8,0 MM - MONTAGEM. AF. 09/2022	KG	19,80	R\$ 13,19	R\$ 261,07	19,80	19,80	R\$ 261,07	R\$ 261,07	-	0%
23.1.5	92921	SINAPI	ARMAÇÃO DE ESTRUTURAS DIVERSAS DE CONCRETO ARMADO, EXCETO VIGAS, PILARES, LAJES E FUNDAÇÕES, UTILIZANDO AÇO CA-50 DE 12,5 MM - MONTAGEM. AF. 09/2022	KG	145,90	R\$ 9,42	R\$ 1.374,09	145,90	145,90	R\$ 1.374,09	R\$ 1.374,09	-	0%
23.1.6	92915	SINAPI	ARMAÇÃO DE ESTRUTURAS DIVERSAS DE CONCRETO ARMADO, EXCETO VIGAS, PILARES, LAJES E FUNDAÇÕES, UTILIZANDO AÇO CA-80 DE 5,0 MM - MONTAGEM. AF. 09/2022	KG	73,91	R\$ 14,86	R\$ 1.083,39	73,91	73,91	R\$ 1.083,39	R\$ 1.083,39	-	0%
23.1.7	96558	SINAPI	CONCRETO ARMADO PARA FUNDAÇÕES, VIGAS, BALDRAMES, PAREDES, MONTAGEM E DESMONTAGEM DE FORMAS PARA VIGAS	M³	4,82	R\$ 867,75	R\$ 3.216,56	4,82	4,82	R\$ 3.216,56	R\$ 3.216,56	-	0%
23.2.1	96538	SINAPI	BALDRAME, EM MADEIRA SERRADA, E=25 MM, 4 UTILIZAÇÕES.	M²	137,40	R\$ 72,69	R\$ 9.988,19	137,40	137,40	R\$ 9.988,19	R\$ 9.988,19	-	0%
23.2.2	92917	SINAPI	ARMAÇÃO DE ESTRUTURAS DIVERSAS DE CONCRETO ARMADO, EXCETO VIGAS, PILARES, LAJES E FUNDAÇÕES, UTILIZANDO AÇO CA-50 DE 8,0 MM - MONTAGEM. AF. 09/2022	KG	211,73	R\$ 13,19	R\$ 2.791,72	211,73	211,73	R\$ 2.791,72	R\$ 2.791,72	-	0%
23.2.3	92921	SINAPI	ARMAÇÃO DE ESTRUTURAS DIVERSAS DE CONCRETO ARMADO, EXCETO VIGAS, PILARES, LAJES E FUNDAÇÕES, UTILIZANDO AÇO CA-50 DE 12,5 MM - MONTAGEM. AF. 09/2022	KG	6,45	R\$ 9,42	R\$ 60,75	6,45	6,45	R\$ 60,75	R\$ 60,75	-	0%
23.2.4	92915	SINAPI	ARMAÇÃO DE ESTRUTURAS DIVERSAS DE CONCRETO ARMADO, EXCETO VIGAS, PILARES, LAJES E FUNDAÇÕES, UTILIZANDO AÇO CA-80 DE 5,0 MM - MONTAGEM. AF. 09/2022	KG	90,18	R\$ 14,86	R\$ 1.321,87	90,18	90,18	R\$ 1.321,87	R\$ 1.321,87	-	0%
23.2.5	96557	SINAPI	CONCRETO ARMADO PARA FUNDAÇÕES, VIGAS, BALDRAMES, CONCRETAGEM DE BLOCOS DE CONCRETO E VIGAS, BALDRAMES, FCK 30 MPa, COM USO DE BOMBA LANÇAMENTO, ADENSAMENTO E ACABAMENTO. AF. 09/2021	M³	8,96	R\$ 659,59	R\$ 5.909,92	8,96	8,96	R\$ 5.909,92	R\$ 5.909,92	-	0%
24			SUPERESTRUTURA				R\$ 118.335,47			R\$ 118.335,47	R\$ 118.335,47		
24.1			CONCRETO ARMADO - PILARES				R\$ 13.978,67			R\$ 13.978,67	R\$ 13.978,67		
24.1.1	92443	SINAPI	CONCRETO ARMADO PARA FUNDAÇÕES, VIGAS, BALDRAMES, CHAPA DE MADEIRA COMPENSADA PLASTIFICADA, 18 UTILIZAÇÕES.	M²	91,17	R\$ 46,08	R\$ 4.198,88	91,17	91,17	R\$ 4.198,88	R\$ 4.198,88	-	0%
24.1.2	92763	SINAPI	ARMAÇÃO DE PILAR OU VIGA DE ESTRUTURA CONVENCIONAL DE CONCRETO ARMADO UTILIZANDO AÇO CA-50 DE 12,5 MM - MONTAGEM. AF. 09/2022	KG	405,64	R\$ 9,03	R\$ 3.661,66	405,64	405,64	R\$ 3.661,66	R\$ 3.661,66	-	0%
24.1.3	92759	SINAPI	CONCRETO ARMADO UTILIZANDO AÇO CA-60 DE 5,0 MM - MONTAGEM. AF. 09/2022	KG	118,55	R\$ 12,70	R\$ 1.505,88	118,55	118,55	R\$ 1.505,88	R\$ 1.505,88	-	0%
24.1.4	109672	SINAPI	LANÇAMENTO, ADENSAMENTO E ACABAMENTO. AF. 02/2022. PS	M³	7,39	R\$ 624,12	R\$ 4.612,25	7,39	7,39	R\$ 4.612,25	R\$ 4.612,25	-	0%
24.2			CONCRETO ARMADO - LAJE DE PISO				R\$ 106.346,80			R\$ 106.346,80	R\$ 106.346,80		
24.2.1	92526	SINAPI	MONTAGEM E DESMONTAGEM DE FORMA DE LAJE MACIÇA, PÉ-DIREITO SIMPLES, EM CHAPA DE MADEIRA COMPENSADA PLASTIFICADA, 10 UTILIZAÇÕES. AF. 09/2020	M²	12,80	R\$ 42,92	R\$ 540,82	12,80	12,80	R\$ 540,82	R\$ 540,82	-	100%
24.2.2	C2862	SEINFRA	LASTRO DE BRITA	M²	44,58	R\$ 106,82	R\$ 4.753,12	44,58	44,58	R\$ 4.753,12	R\$ 4.753,12	-	100%
24.2.3	C1831	SEINFRA	LONA PLÁSTICA PRETA, 15SERVICOS EM COBERTAS	M²	891,64	R\$ 8,87	R\$ 7.911,07	891,64	891,64	R\$ 7.911,07	R\$ 7.911,07	-	100%
24.2.4	97088	SINAPI	ARMAÇÃO PARA EXECUÇÃO DE RADEIR, PISO DE CONCRETO OU LAJE DE CONCRETO ARMADO UTILIZANDO AÇO CA-60 DE 5,0 MM - MONTAGEM. AF. 09/2021	KG	891,64	R\$ 16,87	R\$ 14.770,27	891,64	891,64	R\$ 14.770,27	R\$ 14.770,27	-	100%
24.2.5	101747	SINAPI	PROTEÇÃO DO CONCRETO 20 MPa PREPARO MECÂNICO, ESPESURA 70M. AF. 09/2020	M²	891,64	R\$ 96,77	R\$ 77.371,52	891,64	891,64	R\$ 77.371,52	R\$ 77.371,52	-	100%
25			SISTEMA DE VEDAÇÃO VERTICAL				R\$ 65.242,55			R\$ 65.242,55	R\$ 65.242,55		
25.1			PAREDES				R\$ 42.847,84			R\$ 42.847,84	R\$ 42.847,84		
25.1.1	103322	SINAPI	ALVENARIA DE VEDAÇÃO DE BLOCOS CERÂMICOS FURADOS NA HORIZONTAL DE 140X19 CM (ESPESURA 14 CM, BLOCO DEITADO) E ARGAMASSA DE ASSENTAMENTO COM PREPARO EM BETONEIRA. AF. 12/2021	M²	331,76	R\$ 54,13	R\$ 17.959,38	331,76	331,76	R\$ 17.959,38	R\$ 17.959,38	-	100%
25.1.2	101161	SINAPI	ALVENARIA DE VEDAÇÃO COM ELEMENTO VAZADO DE CONCRETO (COBOGO) DE 7X50X50CM E ARGAMASSA DE ASSENTAMENTO COM PREPARO EM BETONEIRA. AF. 05/2020	M²	140,70	R\$ 176,89	R\$ 24.868,16	140,70	140,70	R\$ 24.868,16	R\$ 24.868,16	-	100%
25.2			ALVENARIA DE VEDAÇÃO				R\$ 22.395,01			R\$ 22.395,01	R\$ 22.395,01		
25.2.1	103322	SINAPI	ALVENARIA DE VEDAÇÃO DE BLOCOS CERÂMICOS FURADOS NA HORIZONTAL DE 140X19 CM (BLOCO DEITADO) E ARGAMASSA DE ASSENTAMENTO COM PREPARO EM BETONEIRA. AF. 12/2021	M²	109,04	R\$ 54,13	R\$ 5.902,73	109,04	109,04	R\$ 5.902,73	R\$ 5.902,73	-	0%
25.2.2	101963	SINAPI	LAJE PRÉ-MOLDADA UNIDIRECIONAL, BIAPOIADA, PARA PISO. ENCHIMENTO EM CERÂMICA, VIGOTA CONVENCIONAL, ALTURA TOTAL DA LAJE (ENCHIMENTO+CAPA) = (8+4). AF. 11/2020	M²	83,42	R\$ 197,70	R\$ 16.492,27	83,42	83,42	R\$ 16.492,27	R\$ 16.492,27	-	100%
26			SISTEMAS DE COBERTURA				R\$ 136.045,68			R\$ 136.045,68	R\$ 136.045,68		
26.1	C4554	SEINFRA	TELHA DE ALUMÍNIO, TRAPEZOIDAL, e = 0,7mm	M²	995,55	R\$ 53,22	R\$ 52.982,89	995,55	995,55	R\$ 52.982,89	R\$ 52.982,89	-	0%
26.2	C0993	SEINFRA	CUMEEIRA DE ALUMÍNIO, E=0,6mm	M	37,64	R\$ 54,35	R\$ 2.045,76	37,64	37,64	R\$ 2.045,76	R\$ 2.045,76	-	0%
26.3	C4554	SEINFRA	TELHA DE ALUMÍNIO, TRAPEZOIDAL, e = 0,7mm	M²	296,02	R\$ 53,22	R\$ 15.754,10	296,02	296,02	R\$ 15.754,10	R\$ 15.754,10	-	100%
26.4	C4554	SEINFRA	TELHA DE ALUMÍNIO, TRAPEZOIDAL, e = 0,7mm	M²	28,95	R\$ 53,22	R\$ 1.519,95	28,95	28,95	R\$ 1.519,95	R\$ 1.519,95	-	100%
26.5	94231	SINAPI	PROTEÇÃO DO CHÃO DE AÇO GALVANIZADO NÚMERO 24, CORTE DE 25 CM, INCLUSIVE TRANSPORTE VERTICAL. AF. 07/2019	M	75,28	R\$ 48,20	R\$ 3.629,28	75,28	75,28	R\$ 3.629,28	R\$ 3.629,28	-	100%

BOLETIM DE MEDICAO

Item	Código	Banco	Descrição	Und	Quant.	Valor Unit	Total	QUANTIDADES		FINANCEIRO		SALDO	
								AC ANTERIOR	AC ATUAL	AC ANTERIOR	AC ATUAL	R\$	%
26.6	100775	SINAPI	FORNECIMENTO E MONTAGEM DE ESTRUTURA METALICA	KG	22.594,80	R\$ 15,89	R\$ 359.114,60	22.594,80	-	R\$ 359.114,60	-	R\$ -	0%
27			IMPERMEABILIZACAO DE SUPERFICIE COM EMULSAO ASFALTICA, 2 DEMAOIS AF. 06/2018	M²	137,40	R\$ 37,73	R\$ 5.183,69	137,40	-	R\$ 5.183,69	-	R\$ -	0%
28			REVESTIMENTOS INTERNOS E EXTERNOS	M²	670,52	R\$ 4,02	R\$ 2.694,87	0,00	-	R\$ -	-	R\$ 2.694,87	100%
28.1	87978	SINAPI	CHAPISCO APLICADO EM ALVENARIAS E ESTRUTURAS DE CONCRETO INTERNAS, COM COLHER DE PEDREIRO. ARGAMASSA TRACO 1:3 COM PREPARO MANUAL. AF. 06/2014.	M²	670,52	R\$ 4,02	R\$ 2.694,87	0,00	-	R\$ -	-	R\$ 2.694,87	100%
28.2	87535	SINAPI	1:2:8. PREPARO MECANICO COM BETONEIRA 400L APLICADO MANUALMENTE EM FACES INTERNAS DE PAREDES, PARA AMBIENTE COM AREA MAIOR QUE 10M², ESPESURA DE 20MM, COM EXECUCAO	M²	670,52	R\$ 25,87	R\$ 17.415,52	0,00	-	R\$ -	-	R\$ 17.415,52	100%
28.3	87543	SINAPI	MASSA TONICA PARA REVESTIMENTO DE PINTURA OU CERAMICA. ARGAMASSA INDUSTRIALIZADA, PREPARO MECANICO, APLICADO COM EQUIPAMENTO DE MISTURA E PROJECAO DE 1,5 MPa EM FACES INTERNAS DE PAREDES, ESPESURA DE 5MM, SEM EXECUCAO DE TALISCAS. AF. 06/2014.	M²	670,52	R\$ 29,76	R\$ 19.968,15	0,00	-	R\$ -	-	R\$ 19.968,15	100%
29			PINTURA				R\$ 40.551,33						
29.1	86488	SINAPI	APLICACAO MANUAL DE PINTURA COM TINTA LATEX ACRILICA EM PAREDES, DUAS DEMAOIS. AF. 06/2014.	M²	670,52	R\$ 10,73	R\$ 7.195,13	0,00	-	R\$ -	-	R\$ 7.195,13	100%
29.2	102484	SINAPI	PINTURA DE PISO COM TINTA EPOXI, APLICACAO MANUAL, 2 DEMAOIS, INCLUIDO PRIMER EPOXI. AF. 05/2021	M²	592,85	R\$ 66,28	R\$ 33.356,20	0,00	-	R\$ -	-	R\$ 33.356,20	100%
30			QUADRO DE DISTRIBUICAO				R\$ 13.463,39						
30.1			QUADRO DE DISTRIBUICAO DE ENERGIA EM PVC, DE ENBUTIR, SEM BARRAMENTO, PARA 6 DISJUNTORES - FORNECIMENTO E INSTALACAO. AF. 10/2020	UNID.	1,00	R\$ 88,08	R\$ 88,08	0,00	-	R\$ -	-	R\$ 88,08	100%
30.1.1	101876	SINAPI	QUADRO DE DISTRIBUICAO DE ENERGIA EM PVC, DE ENBUTIR, SEM BARRAMENTO, PARA 6 DISJUNTORES - FORNECIMENTO E INSTALACAO. AF. 10/2020	UNID.	1,00	R\$ 88,08	R\$ 88,08	0,00	-	R\$ -	-	R\$ 88,08	100%
30.1.2	93671	SINAPI	DISJUNTOR TRIPOLAR TIPO DIN, CORRENTE NOMINAL DE 32A - FORNECIMENTO E INSTALACAO. AF. 10/2020	UNID.	2,00	R\$ 72,12	R\$ 144,23	0,00	-	R\$ -	-	R\$ 144,23	100%
30.1.3	93655	SINAPI	DISJUNTOR MONOPOLAR TIPO DIN, CORRENTE NOMINAL DE 20A - FORNECIMENTO E INSTALACAO. AF. 10/2020	UNID.	3,00	R\$ 11,43	R\$ 34,29	0,00	-	R\$ -	-	R\$ 34,29	100%
30.2			ELETRODUTOS E ACESSORIOS				R\$ 3.844,91						
30.2.1	91836	SINAPI	CIRCUITOS TERMINAIS, INSTALADO EM FORRO - FORNECIMENTO E INSTALACAO. AF. 12/2015	M	80,00	R\$ 11,86	R\$ 948,67	0,00	-	R\$ -	-	R\$ 948,67	100%
30.2.2	91864	SINAPI	TUBO RIGIDO FLEXIVEL PVC, DN 32 MM (1") PARA CIRCUITOS TERMINAIS, INSTALADO EM FORRO - FORNECIMENTO E INSTALACAO. AF. 12/2015	M	144,00	R\$ 13,46	R\$ 1.938,61	0,00	-	R\$ -	-	R\$ 1.938,61	100%
30.2.3	95805	SINAPI	CONJUNTO DE PVC, TIPO C, PARA ELETRODUTO DE PVC SOLDADVEL DN 25 MM (1") APARELHO - FORNECIMENTO E INSTALACAO. AF. 12/2017	UNID.	34,00	R\$ 22,28	R\$ 757,64	0,00	-	R\$ -	-	R\$ 757,64	100%
30.3			CABOS E CONDUTORES				R\$ 1.017,84						
30.3.1	91826	SINAPI	PARA CIRCUTOS TERMINAIS - FORNECIMENTO E INSTALACAO.	M	230,00	R\$ 3,69	R\$ 849,78	0,00	-	R\$ -	-	R\$ 849,78	100%
30.3.2	91930	SINAPI	PARA CIRCUTOS TERMINAIS - FORNECIMENTO E INSTALACAO.	M	30,00	R\$ 7,94	R\$ 238,16	0,00	-	R\$ -	-	R\$ 238,16	100%
30.4			LUMINACAO E TOMADAS				R\$ 8.483,84						
30.4.1	87601	SINAPI	LUMINARIA PENDENTE COM LAMPADA DE VAPOR 250W	UNID.	24,00	R\$ 339,67	R\$ 8.152,01	0,00	-	R\$ -	-	R\$ 8.152,01	100%
30.4.2	91998	SINAPI	BOBINA DE PROTECCAO PARA CORRENTE RESIDUAL (BPRD)	UNID.	10,00	R\$ 31,18	R\$ 311,83	0,00	-	R\$ -	-	R\$ 311,83	100%
31			HASTE DE ATERRAMENTO 5/8 PARA SPDA - FORNECIMENTO E INSTALACAO. AF. 12/2017	UNID.	6,00	R\$ 93,89	R\$ 563,33	0,00	-	R\$ -	-	R\$ 563,33	100%
31.1	96895	SINAPI	CORDOALHA DE COBRE NU 35 MM², NÃO ENTERRADA, COM ISOLADOR - FORNECIMENTO E INSTALACAO. AF. 12/2017	M	122,00	R\$ 60,79	R\$ 7.416,01	0,00	-	R\$ -	-	R\$ 7.416,01	100%
31.2	96973	SINAPI	CORDOALHA DE COBRE NU 50 MM², NÃO ENTERRADA, COM ISOLADOR - FORNECIMENTO E INSTALACAO. AF. 12/2017	M	158,00	R\$ 79,67	R\$ 12.587,45	0,00	-	R\$ -	-	R\$ 12.587,45	100%
31.3	96974	SINAPI	CAIXA DE INSPECÃO PARA ATERRAMENTO, CIRCULAR, EM POLIETILENO, DIAMETRO INTERNO = 0,3 M. AF. 12/2020	UNID.	6,00	R\$ 54,19	R\$ 325,13	0,00	-	R\$ -	-	R\$ 325,13	100%
31.4	98111	SINAPI	SUPORTE ISOLADOR PARA CORDOALHA DE COBRE - FORNECIMENTO E INSTALACAO. AF. 12/2017	UNID.	6,00	R\$ 21,40	R\$ 128,37	0,00	-	R\$ -	-	R\$ 128,37	100%
31.5	96463	SINAPI	CONJUNTO PARA INSPECÃO DE COM TABELAS EM COMPLETADO MARVAL				R\$ 13.905,79						
32			MODELO OFICIAL, 1,05X1,80M, ESP. 18MM, COMPLETO, INCLUSIVE ESTRUTURA EM TUBOS DE AÇO GALVANIZADO DE 4" E DE 1", ACABAMENTO EM MASSA PLASTICA, PRIMER E TINTA ESMALTE SINTETICO, COM REFORÇO TIPO MÃO FRANCESA, AVANÇO LIVRE DE CONJUNTO PARA FUTSAL, COM TRAVES OFICIAIS DE 3,00 X 2,00 M EM TUBO DE AÇO GALVANIZADO 3" COM REQUADRO EM TUBO DE 1", PINTURA EM PRIMER COM TINTA ESMALTE SINTETICO E REDES SINTETICO, COM REFORÇO TIPO MÃO FRANCESA, AVANÇO LIVRE DE CONJUNTO PARA QUADRA DE VOLEI OFICIAL COM POSTES EM TUBO DE AÇO GALVANIZADO 3" - H = 255" CM, PINTURA EM TINTA ESMALTE SINTETICO, REDE DE NYLON COM 2 MM, MALHA 10 X 10 CM E ANTENAS OFICIAIS				R\$ 2.128,73						
32.1	C1347	SEINFRA	MODELO OFICIAL, 1,05X1,80M, ESP. 18MM, COMPLETO, INCLUSIVE ESTRUTURA EM TUBOS DE AÇO GALVANIZADO DE 4" E DE 1", ACABAMENTO EM MASSA PLASTICA, PRIMER E TINTA ESMALTE SINTETICO, COM REFORÇO TIPO MÃO FRANCESA, AVANÇO LIVRE DE CONJUNTO PARA FUTSAL, COM TRAVES OFICIAIS DE 3,00 X 2,00 M EM TUBO DE AÇO GALVANIZADO 3" COM REQUADRO EM TUBO DE 1", PINTURA EM PRIMER COM TINTA ESMALTE SINTETICO E REDES SINTETICO, COM REFORÇO TIPO MÃO FRANCESA, AVANÇO LIVRE DE CONJUNTO PARA QUADRA DE VOLEI OFICIAL COM POSTES EM TUBO DE AÇO GALVANIZADO 3" - H = 255" CM, PINTURA EM TINTA ESMALTE SINTETICO, REDE DE NYLON COM 2 MM, MALHA 10 X 10 CM E ANTENAS OFICIAIS	CJ	1,00	R\$ 3.142,77	R\$ 3.142,77	0,00	-	R\$ -	-	R\$ 3.142,77	100%
32.2	C1349	SEINFRA	CONJUNTO PARA FUTSAL, COM TRAVES OFICIAIS DE 3,00 X 2,00 M EM TUBO DE AÇO GALVANIZADO 3" COM REQUADRO EM TUBO DE 1", PINTURA EM PRIMER COM TINTA ESMALTE SINTETICO E REDES SINTETICO, COM REFORÇO TIPO MÃO FRANCESA, AVANÇO LIVRE DE CONJUNTO PARA QUADRA DE VOLEI OFICIAL COM POSTES EM TUBO DE AÇO GALVANIZADO 3" - H = 255" CM, PINTURA EM TINTA ESMALTE SINTETICO, REDE DE NYLON COM 2 MM, MALHA 10 X 10 CM E ANTENAS OFICIAIS	CJ	1,00	R\$ 3.506,46	R\$ 3.506,46	0,00	-	R\$ -	-	R\$ 3.506,46	100%
32.3	C1351	SEINFRA	CONJUNTO PARA FUTSAL, COM TRAVES OFICIAIS DE 3,00 X 2,00 M EM TUBO DE AÇO GALVANIZADO 3" COM REQUADRO EM TUBO DE 1", PINTURA EM PRIMER COM TINTA ESMALTE SINTETICO E REDES SINTETICO, COM REFORÇO TIPO MÃO FRANCESA, AVANÇO LIVRE DE CONJUNTO PARA QUADRA DE VOLEI OFICIAL COM POSTES EM TUBO DE AÇO GALVANIZADO 3" - H = 255" CM, PINTURA EM TINTA ESMALTE SINTETICO, REDE DE NYLON COM 2 MM, MALHA 10 X 10 CM E ANTENAS OFICIAIS	CJ	1,00	R\$ 2.128,73	R\$ 2.128,73	0,00	-	R\$ -	-	R\$ 2.128,73	100%

Item	Código	Banco	Descrição	Und	Quant.	Valor Unit	QUANTIDADES		FINANCEIRO		AC TOTAL	R\$	SALDO	%
							AC ANTERIOR	AC ATUAL	AC ANTERIOR	AC ATUAL				
			Total											
32.4	102364	SINAPI	ACABAMENTO PARA QUADRA POR FERRAMENTAS, ESTRUTURADO POR TUBOS DE AÇO GALVANIZADO, (MONTANTES COM DIÂMETRO 2", TRAVESSAS E ESCORAS COM DIÂMETRO 1 1/2" COM TELA DE ARAME GALVANIZADO, PISO DE BWC E MALHA QUADRADA 5X5CM (EXCETO SERVIÇOS FINAIS)	MP	26,37	R\$ 190,78	R\$ 0,00	R\$ 0,00	R\$ -	R\$ -	R\$ -	R\$ 5.030,83	100%	
33	99803	SINAPI	LIMPEZA GERAL	MP	896,17	R\$ 1,87	R\$ 1.643,82	R\$ -	R\$ -	R\$ -	R\$ -	R\$ -	1.643,82	100%
TOTAL GERAL SEM BDI														
TOTAL DO BDI														
TOTAL GERAL COM BDI														
PERCENTUAL														
							R\$ 4.430.359,20	R\$ 274.719,02	R\$ 1.662.296,07	R\$ 2.762.160,39				
							R\$ 1.387.577,05	R\$ 433.665,92	R\$ 85.659,21	R\$ 518.525,14				
							R\$ 1.821.242,98	R\$ 360.576,23	R\$ 2.181.821,21	R\$ 3.626.431,25				
							100%	31,32%	6,20%	37,52%				62,35%

WENDERSON
DIONE NUNES
VIANA:04818292
370

Assinado de forma digital por
DIONE NUNES
VIANA:04818292370
 Dados: 2026.02.20 15:02:03 -03'00'

SF ENGENHARIA
EXECUTORES E
CONSULTORES
LTDA:69391274000155

Assinado de forma digital por
SF ENGENHARIA EXECUTORES
E CONSULTORES
LTDA:69391274000155
 Dados: 2026.02.20 14:10:29 -03'00'

PEDRO SERENO
MOREIRA
SCRIVINER:03297816
341

Assinado de forma digital por
PEDRO SERENO MOREIRA
SCRIVINER:03297816341
 Dados: 2026.02.20 14:10:18 -03'00'

REGISTRO FOTOGRÁFICO DOS SERVIÇOS EXECUTADOS

EMPRESA: SF ENGENHARIA EXECUTORES E CONSULTORES LTDA
OBRA: Construção de Escola 12 Salas Padrão FNDE
Medição: 07ª (SÉTIMA)

CONSTRUÇÃO DE ESCOLA 12 SALAS FNDE



Tarefas Realizadas: Estrutura/Alvenaria/Chapisco/Reboco/Laje

PEDRO SERENO
MOREIRA
SCRIVINER:03297
816341

Assinado de forma digital
por PEDRO SERENO
MOREIRA
SCRIVINER:03297816341
Dados: 2026.02.10
20:39:24 -03'00'

SF ENGENHARIA
EXECUTORES E
CONSULTORES
LTDA:69391274000155

Assinado de forma digital por
SF ENGENHARIA EXECUTORES
E CONSULTORES
LTDA:69391274000155
Dados: 2026.02.10 20:39:45
-03'00'

REGISTRO FOTOGRÁFICO DOS SERVIÇOS EXECUTADOS

EMPRESA: SF ENGENHARIA EXECUTORES E CONSULTORES LTDA

OBRA: Construção de Escola 12 Salas Padrão FNDE

Medição: 07ª (SÉTIMA)

CONSTRUÇÃO DE ESCOLA 12 SALAS FNDE



Tarefas Realizadas: Estrutura/Alvenaria/Chapisco/Reboco/Laje

REGISTRO FOTOGRÁFICO DOS SERVIÇOS EXECUTADOS

EMPRESA: SF ENGENHARIA EXECUTORES E CONSULTORES LTDA
OBRA: Construção de Escola 12 Salas Padrão FNDE
Medição: 07ª (SÉTIMA)

CONSTRUÇÃO DE ESCOLA 12 SALAS FNDE

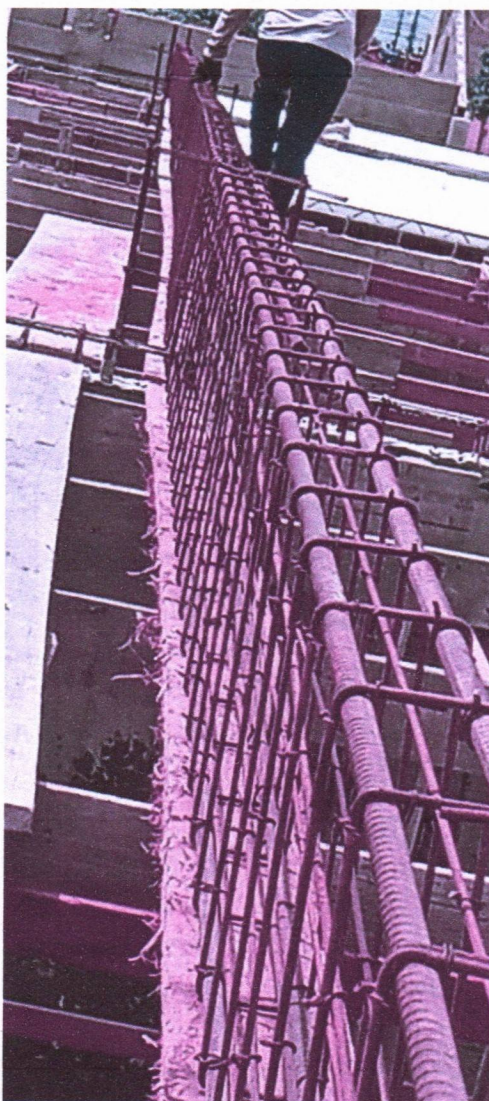

Tarefas Realizadas: Estrutura/Alvenaria/Chapisco/Reboco/Laje

REGISTRO FOTOGRÁFICO DOS SERVIÇOS EXECUTADOS

EMPRESA: SF ENGENHARIA EXECUTORES E CONSULTORES LTDA
OBRA: Construção de Escola 12 Salas Padrão FNDE
Medição: 07ª (SÉTIMA)

CONSTRUÇÃO DE ESCOLA 12 SALAS FNDE

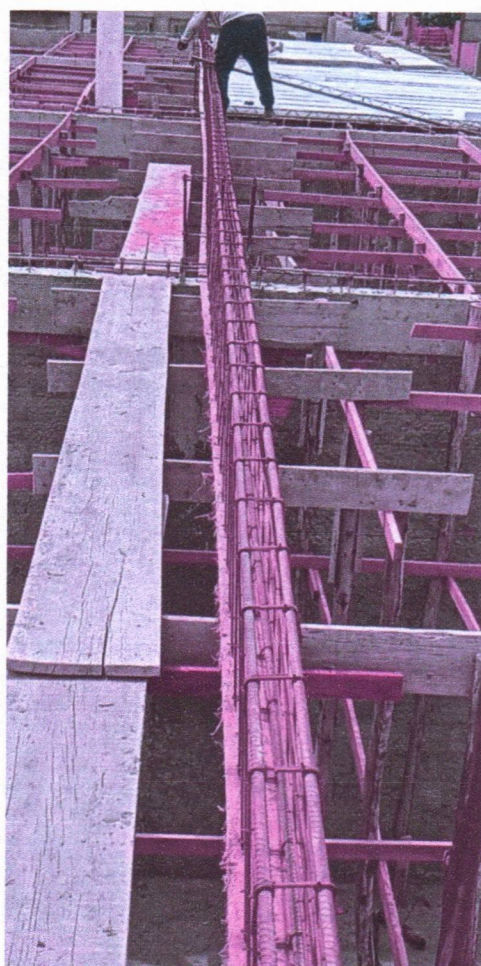

Tarefas Realizadas: Estrutura/Alvenaria/Chapisco/Reboco/Laje

REGISTRO FOTOGRÁFICO DOS SERVIÇOS EXECUTADOS

EMPRESA: SF ENGENHARIA EXECUTORES E CONSULTORES LTDA
OBRA: Construção de Escola 12 Salas Padrão FNDE
Medição: 07ª (SÉTIMA)

CONSTRUÇÃO DE ESCOLA 12 SALAS FNDE



Tarefas Realizadas: Estrutura/Alvenaria/Chapisco/Reboco/Laje

REGISTRO FOTOGRÁFICO DOS SERVIÇOS EXECUTADOS

EMPRESA: SF ENGENHARIA EXECUTORES E CONSULTORES LTDA
OBRA: Construção de Escola 12 Salas Padrão FNDE
Medição: 07ª (SÉTIMA)

CONSTRUÇÃO DE ESCOLA 12 SALAS FNDE



Tarefas Realizadas: Estrutura/Alvenaria/Chapisco/Reboco/Laje

REGISTRO FOTOGRÁFICO DOS SERVIÇOS EXECUTADOS

EMPRESA: SF ENGENHARIA EXECUTORES E CONSULTORES LTDA
OBRA: Construção de Escola 12 Salas Padrão FNDE
Medição: 07ª (SÉTIMA)

CONSTRUÇÃO DE ESCOLA 12 SALAS FNDE

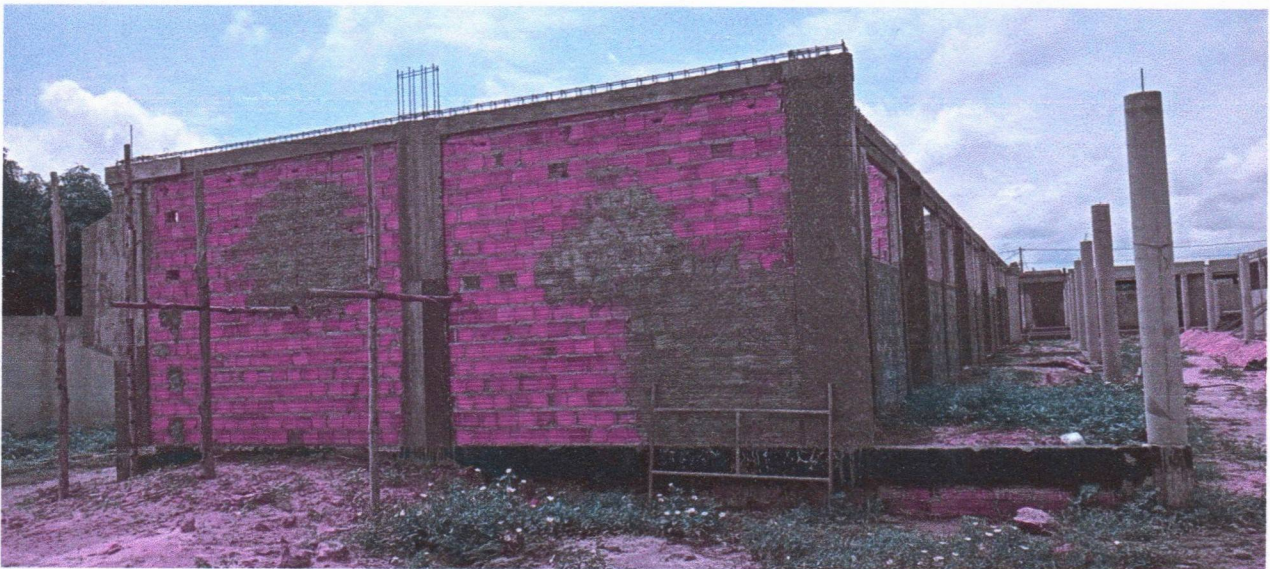

Tarefas Realizadas: Estrutura/Alvenaria/Chapisco/Reboco/Laje

REGISTRO FOTOGRÁFICO DOS SERVIÇOS EXECUTADOS

EMPRESA: SF ENGENHARIA EXECUTORES E CONSULTORES LTDA
OBRA: Construção de Escola 12 Salas Padrão FNDE
Medição: 07ª (SÉTIMA)

CONSTRUÇÃO DE ESCOLA 12 SALAS FNDE

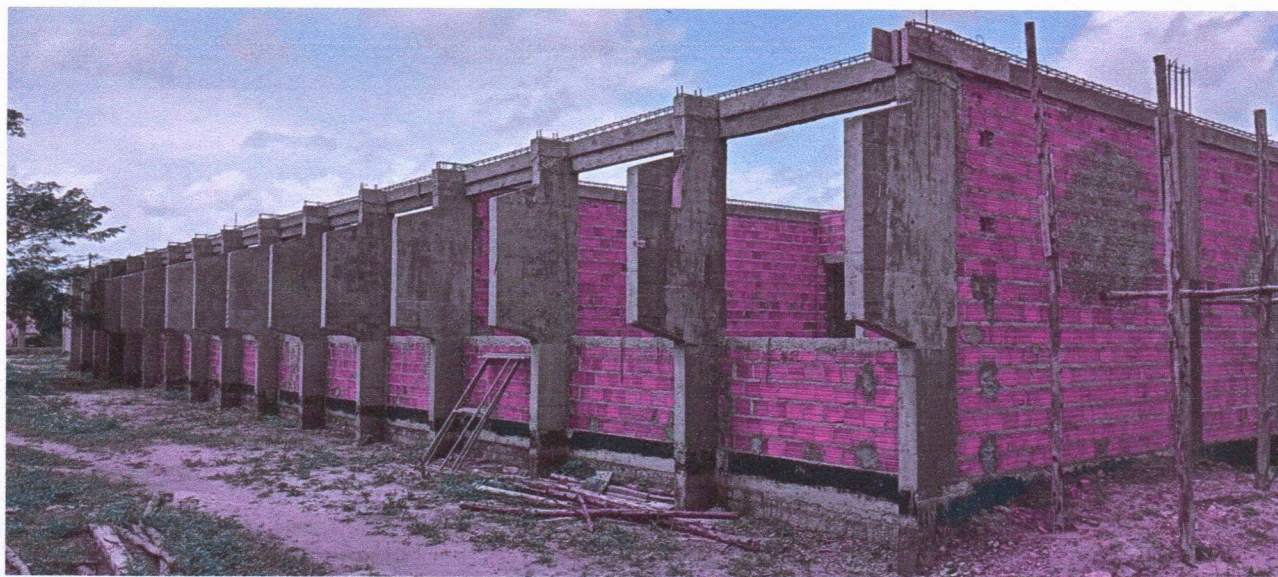

Tarefas Realizadas: Estrutura/Alvenaria/Chapisco/Reboco/Laje

REGISTRO FOTOGRÁFICO DOS SERVIÇOS EXECUTADOS

EMPRESA: SF ENGENHARIA EXECUTORES E CONSULTORES LTDA

OBRA: Construção de Escola 12 Salas Padrão FNDE

Medição: 07ª (SÉTIMA)

CONSTRUÇÃO DE ESCOLA 12 SALAS FNDE



Tarefas Realizadas: Estrutura/Alvenaria/Chapisco/Reboco/Laje

REGISTRO FOTOGRÁFICO DOS SERVIÇOS EXECUTADOS

EMPRESA: SF ENGENHARIA EXECUTORES E CONSULTORES LTDA
OBRA: Construção de Escola 12 Salas Padrão FNDE
Medição: 07ª (SÉTIMA)

CONSTRUÇÃO DE ESCOLA 12 SALAS FNDE



Tarefas Realizadas: Estrutura/Alvenaria/Chapisco/Reboco/Laje

PEDRO SERENO
MOREIRA
SCRIVINER:03297
816341

Assinado de forma digital
por PEDRO SERENO
MOREIRA
SCRIVINER:03297816341
Dados: 2026.02.10
20:39:24 -03'00'

WENDERSON
DIONE NUNES
VIANA:048182
92370

Assinado de forma
digital por WENDERSON
DIONE NUNES
VIANA:04818292370
Dados: 2026.02.20
11:54:13 -03'00'

SF ENGENHARIA
EXECUTORES E
CONSULTORES
LTDA:69391274000155

Assinado de forma digital por
SF ENGENHARIA EXECUTORES
E CONSULTORES
LTDA:69391274000155
Dados: 2026.02.10 20:39:45
-03'00'

SOLICITAÇÃO DE PAGAMENTO

R\$ 360.578,23

A SF ENGENHARIA EXECUTORES E CONSULTORES LTDA, inscrita no CNPJ n ° 69.391.274/0001-55, sediada na Rua Renato Viana, 110, Ivar Saldanha, em São Luís – MA, CEP 65.036-000, por intermédio do seu representante legal Sr. PEDRO SERENO MOREIRA SCRIVINER, portador do CPF 032.978.163-41, vem requerer, da **PREFEITURA MUNICIPAL DE CHAPADINHA, MARANHÃO**, o valor de **R\$ 360.578,23 (Trezentos E Sessenta Mil, Quinhentos e Setenta e Oito Reais e Vinte e Três Centavos)**, conforme Nota Fiscal 0000509, referente à **7º medição** dos serviços de **CONCLUSÃO DA CONSTRUÇÃO DE 1 (UMA) ESCOLA DE 12 (DOZE) SALAS DO BAIRRO RESIDENCIAL JOSÉ DE SOUSA ALMEIDA II**, objeto da RDC N° 28/2023.

Atenciosamente,

São Luís – MA, 10 de Fevereiro de 2026



Pedro Sereno M. Scriviner
Engenheiro Civil
CREA 173326271
Responsável Técnico

SF ENGENHARIA EXECUTORES E CONSULTORES LTDA
PEDRO SCRIVINER
CPF: 032.978.163-41



PREFEITURA DE SÃO LUÍS

SECRETARIA MUNICIPAL DE FAZENDA

NOTA FISCAL DE SERVIÇOS ELETRÔNICA - NFS-e

Número da Nota
00000509

Data e Hora da Emissão
10/02/2026 09:49:09

Competência da NFS-e
02/2026

CERTIFICADO
1020260092122532



Chave de Acesso da NFS-e

2111300126939127400015500000000050926028592354006

Código de Verificação

DE5F.B2FD.EB3A.0717.DC41.85C3.4DFC.DC4A

PRESTADOR DE SERVIÇOS

Nome / Razão Social: **SF ENGENHARIA EXECUTORES E CONSULTORES LTDA**

CPF / CNPJ: **69.391.274/0001-55**

Inscrição Municipal: **33515006**

Endereço: **R RENATO VIANA 110 LETRA A - BAIRRO VILA IVAR SALDANHA - CEP: 65036000**

Município: **SAO LUIS**

UF: **MA**

Email: **eletrob@bol.com.br**

Telefone: **(98) 88683149**

TOMADOR DE SERVIÇOS

Nome / Razão Social: **SECRETARIA MUNICIPAL DE EDUCAÇÃO DE CHAPADINHA/MA**

CPF/CNPJ: **30.887.156/0001-05**

Inscrição Municipal:

Endereço: **AV. SENADOR VITORINO FREIRE 0 - BAIRRO CENTRO - CEP: 65500000**

Município: **CHAPADINHA**

UF: **MA**

Email: **atendimento@vrcontabilidade.**

Telefone: **(98)**

DISCRIMINAÇÃO DOS SERVIÇOS

Descrição: SETIMA MEDIÇÃO DA PRESTAÇÃO DE SERVIÇOS DE ENGENHARIA PARA EXECUÇÃO DOS SERVIÇOS DE CONCLUSÃO DA CONSTRUÇÃO DE 1 (UMA) ESCOLA DE 12 (DOZE) SALAS DO BAIRRO RESIDENCIAL JOSÉ DE SOUSA ALMEIDA II, EM CHAPADINHA (MA). PERÍODO CONSIDERADO 31 DE OUTUBRO DE 2025 A 31 DE JANEIRO DE 2026. CONTRATO 313/2023/RDC/028/2023

Tipo do Item	Item	Quantidade	Valor Unitário (R\$)	Valor Total (R\$)
TRIBUTÁVEL	VALOR DE MAO DE OBRA	1	37.312,86	37.312,86
TRIBUTÁVEL	VALOR DE MATERIAIS	1	323.265,37	323.265,37

PIS (0,00%):
R\$ 0,00

COFINS (0,00%):
R\$ 0,00

INSS (0,0000%):
R\$ 0,00

IR (1,2000%):
R\$ 4.326,94

CSLL (0,0000%):
R\$ 0,00

IBS MUNICIPAL (0,00%):
R\$ 0,00

IBS ESTADUAL (0,00%):
R\$ 0,00

CBS (0,00%):
R\$ 0,00

VALOR TOTAL DA NOTA = R\$ 360.578,23

Valor Total Composição: R\$ 0,00	Valor Total Deduções: R\$ 323.265,37	Base Cálculo: R\$ 37.312,86	Alíquota: 5,00%	Valor ISS: R\$ 1.865,64
--	--	---------------------------------------	---------------------------	-----------------------------------

OUTRAS INFORMAÇÕES

Descrição NBS:

Local de Incidência Imposto: Local da Prestação
Local de Prestação do Serviço: **CHAPADINHA / MA**

Tributação: **NÃO INCIDENTE NO MUNICÍPIO**

Recolhimento:

RETIDO

Atividade:

412040000 - CONSTRUCAO DE EDIFICIOS

Serviço:

070202 - Execução, por empreitada ou subempreitada, de obras de construção civil,

Mês de



ATESTO QUE:

- OS MATERIAIS FORAM RECEBIDOS
- OS SERVIÇOS FORAM PRESTADOS

EM 10 / 02 / 2026

Wenderson Dione Nunes Viana

Engenheiro Civil

CREA-MA 11729353-0

A autenticidade desta NFS-e pode ser verificada pela leitura deste código QR ou pela consulta da chave de acesso no portal nacional da NFS-e

NOTA FISCAL DE SERVIÇOS ELETRÔNICA - NFS_e

PRESTADOR DE SERVIÇOS

TOMADOR DE SERVIÇOS

Nome / Razão Social: **SECRETARIA MUNICIPAL DE EDUCAÇÃO DE CHAPADINHA/MA**

30.887.156/0001-05

Inscrição Municipal:

Endereço: **AV. SENADOR VITORINO FREIRE 0 - BAIRRO CENTRO - CEP: 65500000**

MAPA ANEXO

Tipo da Dedução	CPF/CNPJ Fornecedor	Tipo de Documento	Data do Documento	Identificador do Documento	Valor Total Dedutível (R\$)
-----------------	---------------------	-------------------	-------------------	----------------------------	-----------------------------

Voltar

Imprimir



Certificado de Regularidade do FGTS - CRF

Inscrição: 69.391.274/0001-55
Razão Social: SF ENGENHARIA EXECUTORES E CONSULTORES LTDA
Endereço: R RENATO VIANA 110 LETRA A / VILA IVAR SALDANHA / SAO LUIS / MA / 65036-000

A Caixa Econômica Federal, no uso da atribuição que lhe confere o Art. 7, da Lei 8.036, de 11 de maio de 1990, certifica que, nesta data, a empresa acima identificada encontra-se em situação regular perante o Fundo de Garantia do Tempo de Serviço - FGTS.

O presente Certificado não servirá de prova contra cobrança de quaisquer débitos referentes a contribuições e/ou encargos devidos, decorrentes das obrigações com o FGTS.

Validade: 26/01/2026 a 24/02/2026

Certificação Número: 2026012620150483711400

Informação obtida em 09/02/2026 15:22:05

A utilização deste Certificado para os fins previstos em Lei esta condicionada a verificação de autenticidade no site da Caixa:
www.caixa.gov.br



PODER JUDICIÁRIO
JUSTIÇA DO TRABALHO

CERTIDÃO NEGATIVA DE DÉBITOS TRABALHISTAS

Nome: SF ENGENHARIA EXECUTORES E CONSULTORES LTDA (MATRIZ E FILIAIS)

CNPJ: 69.391.274/0001-55

Certidão n°: 51199784/2025

Expedição: 02/09/2025, às 15:02:16

Validade: 01/03/2026 - 180 (cento e oitenta) dias, contados da data de sua expedição.

Certifica-se que **SF ENGENHARIA EXECUTORES E CONSULTORES LTDA (MATRIZ E FILIAIS)**, inscrito(a) no CNPJ sob o n° **69.391.274/0001-55**, **NÃO CONSTA** como inadimplente no Banco Nacional de Devedores Trabalhistas.

Certidão emitida com base nos arts. 642-A e 883-A da Consolidação das Leis do Trabalho, acrescentados pelas Leis ns.º 12.440/2011 e 13.467/2017, e no Ato 01/2022 da CGJT, de 21 de janeiro de 2022. Os dados constantes desta Certidão são de responsabilidade dos Tribunais do Trabalho.

No caso de pessoa jurídica, a Certidão atesta a empresa em relação a todos os seus estabelecimentos, agências ou filiais.

A aceitação desta certidão condiciona-se à verificação de sua autenticidade no portal do Tribunal Superior do Trabalho na Internet (<http://www.tst.jus.br>).

Certidão emitida gratuitamente.

INFORMAÇÃO IMPORTANTE

Do Banco Nacional de Devedores Trabalhistas constam os dados necessários à identificação das pessoas naturais e jurídicas inadimplentes perante a Justiça do Trabalho quanto às obrigações estabelecidas em sentença condenatória transitada em julgado ou em acordos judiciais trabalhistas, inclusive no concernente aos recolhimentos previdenciários, a honorários, a custas, a emolumentos ou a recolhimentos determinados em lei; ou decorrentes de execução de acordos firmados perante o Ministério Público do Trabalho, Comissão de Conciliação Prévia ou demais títulos que, por disposição legal, contiver força executiva.



MINISTÉRIO DA FAZENDA
Secretaria da Receita Federal do Brasil
Procuradoria-Geral da Fazenda Nacional

**CERTIDÃO POSITIVA COM EFEITOS DE NEGATIVA DE DÉBITOS RELATIVOS AOS TRIBUTOS
FEDERAIS E À DÍVIDA ATIVA DA UNIÃO**

Nome: SF ENGENHARIA EXECUTORES E CONSULTORES LTDA
CNPJ: 69.391.274/0001-55

Ressalvado o direito de a Fazenda Nacional cobrar e inscrever quaisquer dívidas de responsabilidade do sujeito passivo acima identificado que vierem a ser apuradas, é certificado que:

1. constam débitos administrados pela Secretaria da Receita Federal do Brasil (RFB) com exigibilidade suspensa nos termos do art. 151 da Lei nº 5.172, de 25 de outubro de 1966 - Código Tributário Nacional (CTN), ou objeto de decisão judicial que determina sua desconsideração para fins de certificação da regularidade fiscal, ou ainda não vencidos; e
2. não constam inscrições em Dívida Ativa da União (DAU) na Procuradoria-Geral da Fazenda Nacional (PGFN).

Conforme disposto nos arts. 205 e 206 do CTN, este documento tem os mesmos efeitos da certidão negativa.

Esta certidão é válida para o estabelecimento matriz e suas filiais e, no caso de ente federativo, para todos os órgãos e fundos públicos da administração direta a ele vinculados. Refere-se à situação do sujeito passivo no âmbito da RFB e da PGFN e abrange inclusive as contribuições sociais previstas nas alíneas 'a' a 'd' do parágrafo único do art. 11 da Lei nº 8.212, de 24 de julho de 1991.

A aceitação desta certidão está condicionada à verificação de sua autenticidade na Internet, nos endereços <<http://rfb.gov.br>> ou <<http://www.pgfn.gov.br>>.

Certidão emitida gratuitamente com base na Portaria Conjunta RFB/PGFN nº 1.751, de 2/10/2014.

Emitida às 08:31:59 do dia 19/11/2025 <hora e data de Brasília>.

Válida até 18/05/2026.

Código de controle da certidão: **75CE.B44C.FB1A.91B3**

Qualquer rasura ou emenda invalidará este documento.



**GOVERNO DO ESTADO DO MARANHÃO
SECRETARIA DE ESTADO DA FAZENDA**

CERTIDÃO NEGATIVA DE DÍVIDA ATIVA

Nº Certidão: 003337/26

Data da

13/01/2026 07:24:03

Inscrição Estadual: 129242284

CPF/CNPJ:69391274000155

Razão Social: SF ENGENHARIA-EXECUTORES E CONSULTORES LTDA

Endereço: RUA RENATO VIANA, 110 LETRA A; CEP: 65036000 - VILA IVAR SALDANHA

Telefone: (98)88683149

Município: SAO LUIS

UF: MA

Certificamos que, após a realização das consultas procedidas no sistema desta Secretaria e na forma do disposto do artigo 156, da lei nº 2.231, de 29/12/1962, substanciado pelos artigos 240 a 242 da lei nº 7.799, de 19/12/2002, bem como prescreve o artigo 205 da lei nº 5.172, de 25 de outubro de 1966 (Código Tributário Nacional) não constam débitos inscritos na Dívida Ativa, em nome do sujeito passivo acima identificado.

Validade da Certidão: 90 (noventa) dias: 13/04/2026.

A autenticidade desta certidão deverá ser confirmada no endereço:

<http://portal.sefaz.ma.gov.br/>, clicando no item "Certidões" e em seguida em "Validação de Certidão Negativa de Dívida Ativa".

CERTIDÃO EMITIDA GRATUITAMENTE.

Data Impressão: 13/01/2026 07:24:19



**GOVERNO DO ESTADO DO MARANHÃO
SECRETARIA DE ESTADO DA FAZENDA**

CERTIDÃO NEGATIVA DE DÉBITO

Nº Certidão: 012687/26

Data da

13/01/2026 07:25:28

Inscrição Estadual: 129242284

CPF/CNPJ: 69391274000155

Razão Social: SF ENGENHARIA-EXECUTORES E CONSULTORES LTDA

Endereço: RUA RENATO VIANA, 110 LETRA A; CEP: 65036000 - VILA IVAR SALDANHA

Telefone: (98)88683149

Município: SAO LUIS

UF: MA

Certificamos que, após a realização das consultas procedidas no sistema desta Secretaria, substanciado pelos artigos 240 a 242, da lei nº 7.799, de 19/12/2002 e disposto no artigo 205 da lei nº 5.172, de 25 de outubro de 1966 (Código Tributário Nacional), não constam débitos relativos aos tributos estaduais, administrados por esta Secretaria, em nome do sujeito passivo acima identificado. Ressalvado, todavia, à Fazenda Pública Estadual o direito da cobrança de dívidas que venham a ser apuradas e não alcançadas pela decadência.

Validade da Certidão: 90 (noventa) dias: 13/04/2026.

A autenticidade desta certidão deverá ser confirmada no endereço:

<http://portal.sefaz.ma.gov.br/>, clicando no item "Certidões" e em seguida em "Validação de Certidão Negativa de Débito".

CERTIDÃO EMITIDA GRATUITAMENTE.

Data Impressão: 13/01/2026 07:26:48



PREFEITURA DE SAO LUÍS
SECRETARIA MUNICIPAL DA FAZENDA
CERTIDÃO NEGATIVA

Número da Certidão: 00012753582026

Validade: 14/05/2026

Certificamos que até a presente data não consta débito fiscal relativo a pessoa jurídica, descrita abaixo, reserva-se o direito de a fazenda municipal cobrar dívidas posteriormente comprovadas, hipótese prevista nos artigos 80 e 146, da lei 6.289, de 28/12/2017 do código tributário municipal.

DADOS DA PESSOA JURÍDICA	
CNPJ: 69.391.274/0001-55	Inscrição Municipal: 33515006
Razão Social: SF ENGENHARIA EXECUTORES E CONSULTORES LTDA	
ATIVIDADE ECONÔMICA PRINCIPAL	
412040000 – CONSTRUCAO DE EDIFICIOS	
ENDEREÇO DE LOCALIZACAO	
Logradouro: RUA RENATO VIANA	
Número: 110	Complemento: LETRA A
Bairro: VILA IVAR SALDANHA	
Município: SAO LUIS – MA	CEP: 65036000

A presente certidão, sem conter rasuras, tem sua eficácia até a data de validade acima informada, tendo sido lavrada em São Luís (MA), em **14 de janeiro de 2026 as 08:38**, sob o código de autenticidade nº **1905C47D0DCDEAAEB0B659DE5184E5E6**.

A autenticidade desta certidão poderá ser confirmada na Internet, em <https://stm.semfaz.saoluis.ma.gov.br/validacaocertidao>.

"NÃO É VÁLIDA A CERTIDÃO QUE CONTIVER EMENDAS, RASURAS OU ENTRELINHAS."

**2º TERMO ADITIVO AO CONTRATO Nº 313/2023
RDC Nº 028/2023**

PROCESSO ADMINISTRATIVO Nº 5938/2025, apensado ao Processo Administrativo nº 5225/2023

Pelo presente instrumento, de um lado a **SECRETARIA MUNICIPAL DE EDUCAÇÃO**, por meio do **FUNDO MUNICIPAL DE EDUCAÇÃO DE CHAPADINHA**, inscrito no CNPJ nº 30.887.156/0001-05, com sede na Avenida Vitorino Freire, nº 1045, bairro Terras Duras, Chapadinho – MA, neste ato representado por sua Secretária Municipal de Educação, **Sra. Nara da Silva Macedo**, brasileira, casada, residente e domiciliada nesta cidade, doravante denominada **CONTRATANTE**, e de outro lado a empresa **SF ENGENHARIA EXECUTORES E CONSULTORES LTDA**, inscrita no CNPJ sob o nº 69.391.274/0001-55, com sede na Rua Renato Viana nº 110/A, bairro Ivar Saldanha, São Luís/MA, neste ato representada por seu sócio- administrador **Pedro Sereno Moreira Scriviner**, brasileiro, solteiro, engenheiro, residente na Rua Rocha Pombo, nº 82, bairro Vila Passos, São Luís/MA, doravante denominada **CONTRATADA**, com fulcro no art. 57, § 1º, inciso I, da Lei nº 8.666/1993, **resolvem celebrar o presente Termo Aditivo**, conforme as cláusulas e condições a seguir:

CLÁUSULA PRIMEIRA – DO OBJETO

O presente Termo Aditivo tem por objeto a **prorrogação da vigência do Contrato nº 313/2023- RDC Nº 028/2023**, que tem por finalidade a **contratação de empresa especializada em serviços de engenharia para execução dos serviços de conclusão da construção de 01 (uma) escola de 12 (doze) salas do Bairro Residencial José de Sousa Almeida II, padrão FNDE, no Município de Chapadinho/MA.**

CLÁUSULA SEGUNDA – DA PRORROGAÇÃO DE PRAZO

Fica prorrogada a vigência do Contrato nº 313/2023, por mais **12 (doze) meses**, contados a partir de **04 de dezembro de 2025**, passando o novo prazo final de vigência a ser em **04 de dezembro de 2026**, nos termos do art. 57, §1º, inciso I, da Lei nº 8.666/1993.

CLÁUSULA TERCEIRA – DA DOTAÇÃO ORÇAMENTÁRIA

As despesas decorrentes desta contratação estão programadas em dotação orçamentária própria, prevista no orçamento da União, para o exercício de 2023, na classificação abaixo:

02.12.04	FUNDO MUNIC. DESENVOLV. EDUCAÇÃO BÁSICA
12.361.0016.1017.0000	CONSTRUÇÃO, AMPLIAÇÃO E REFORMA DE ESCOLAS DO ENS. FUNDAMENTAL – E. F. 30%
44.90.51.00	Obras e Instalações.

CLÁUSULA TERCEIRA – DA RATIFICAÇÃO

Permanecem **inalteradas todas as demais cláusulas e condições do contrato original**, que não tenham sido expressamente modificadas por este Termo Aditivo.



CLÁUSULA QUARTA – DA VINCULAÇÃO LEGAL

Este Termo Aditivo está vinculado ao **Processo Administrativo nº 5938/2025**, apensado ao **Processo Administrativo nº 5225/2023**, e é celebrado com fundamento na legislação aplicável à espécie, especialmente a **Lei nº 8.666/1993**, e demais normas pertinentes.

E por estarem justas e acordadas, as partes firmam o presente instrumento em 02 (duas) vias de igual teor e forma, para que produza seus jurídicos e legais efeitos, após devidamente assinado e publicado na forma da lei.

Chapadinho/MA, 04 de Dezembro de 2025.

SECRETARIA MUNICIPAL DE EDUCAÇÃO

Nara da Silva Macedo
Secretária Municipal de Educação
CNPJ: 30.887.156/0001-05

2

SF ENGENHARIA EXECUTORES E CONSULTORES LTDA

Pedro Sereno Moreira Scriver
Sócio-Administrador
CNPJ: 69.391.274/0001-55