

OFICIO Nº 225/2026-GAB. SINURB

Chapadina MA, 26 de maio de 2026.

À Senhora
Nara da Silva Macedo
Secretária Municipal de Educação.

Assunto: Processo para pagamento da 5ª medição dos serviços de construção de U.E. com 08 salas e demais dependências com muro no Povoado Baturité, no município de Chapadina, executados pela empresa BVS ENGENHARIA LTDA.

Senhora Secretária,

Com os cumprimentos iniciais, aproveitamos do expediente, para encaminhar em anexo processo para análise e posterior deliberação do pagamento da **5ª medição** de serviços executados pela empresa **BVS ENGENHARIA LTDA**, sob CNPJ nº 50.484.722/0001-37, referente a serviços de **construção de Unidade Escolar de 08 salas de aula e demais dependências com muro no Povoado Baturité, no município de Chapadina** conforme:

Contrato nº 155/2025,

Processo adm. nº 1052/2025,

Concorrência nº 010/2025,

NF nº 09,

Valor R\$ 391.121,38.

Sem mais para o momento, colocamo-nos à disposição para eventuais esclarecimentos ao passo que renovamos nossos votos de estima e consideração.

Atenciosamente,

Rafael
5/06/26

RAIMUNDO PERES DA SILVA FILHO
Secretário Municipal de Infraestrutura e Urbanismo

OFÍCIO 47/2026

22 DE MAIO DE 2026

A BVS ENGENHARIA LTDA, inscrita no CNPJ 50.484.722/0001-37, sediada na Rua JOAO VITAL, nº216, no bairro Centro, CEP: 65.380-000, na Cidade de Bom Jardim, Maranhão, por intermédio da representante legal BRUNA VIANA SILVA, portadora do CPF: 054.409.583-98, detentora do **contrato nº 155/2025 – CC 010/2025**, vem respeitosamente, á presença de Vossa Senhoria, solicitar a **quinta medição** do contrato.

Atenciosamente,



Documento assinado digitalmente
BRUNA VIANA SILVA
Data: 25/05/2026 16:17:11-0300
Verifique em <https://validar.iti.gov.br>

BRUNA VIANA SILVA
Sócio – Administrador
CREA/MA Nº 1116049945
CPF: 054.409.583-98

4.1.1	FABRICAÇÃO, MONTAGEM E DESMONTAGEM DE FORMA PARA VIGA BALDRAME, EM MADEIRA SERRADA, E=25 MM, 4 UTILIZAÇÕES. AF_01/2024	M2	R\$	69,02	33,12	2.285,92	0,00	0,00	0,00	2.285,92	2.285,92	0,00	0,00	100,00%
4.1.2	ARMAÇÃO DE BLOCO UTILIZANDO AÇO CA-50 DE 10 MM - MONTAGEM. AF_01/2024	KG	R\$	15,37	821,84	12.627,88	0,00	0,00	0,00	12.627,88	12.627,88	0,00	0,00	100,00%
4.3	ARMAÇÃO DE BLOCO UTILIZANDO AÇO CA-60 DE 5 MM - MONTAGEM. AF_01/2024	KG	R\$	20,11	195,89	3.940,25	0,00	0,00	0,00	3.940,25	3.940,25	0,00	0,00	100,00%
4.1.4	CONCRETO FCK = 20MPa, TRAÇO 1:2:7:3 (EM MASSA SECA DE CIMENTO/ AREIA MÉDIA/ BRITA 1) - PREPARO MECÂNICO COM BETONEIRA 400 L. AF_05/2021	M3	R\$	511,41	8,65	4.423,70	0,00	0,00	0,00	4.423,70	4.423,70	0,00	0,00	100,00%
4.1.5	LANÇAMENTO COM USO DE BALDES, ADENSAMENTO E ACABAMENTO DE CONCRETO EM ESTRUTURAS. AF_02/2022	M3	R\$	288,15	8,65	2.492,51	0,00	0,00	0,00	2.492,51	2.492,51	0,00	0,00	100,00%
4.2	IMPERMEABILIZAÇÃO - VIGA BALDRAME					6.138,65		0,00		6.138,65	6.138,65	0,00	0,00	100,00%
4.2.1	IMPERMEABILIZAÇÃO DE SUPERFÍCIE COM EMULSAO ASFÁLTICA, 2 DEMÃO. AF_09/2023	M2	R\$	34,83	176,26	6.138,65	0,00	0,00	0,00	6.138,65	6.138,65	0,00	0,00	100,00%
5	ESTRUTURAS DE CONCRETO ARMADO					103.382,04		0,00		103.382,04	103.382,04	0,00	0,00	100,00%
5.1	ARRANQUE DOS PILARES					10.653,83		0,00		10.653,83	10.653,83	0,00	0,00	100,00%
5.1.1	MONTAGEM E DESMONTAGEM DE FORMA DE PILARES RETANGULARES E ESTRUTURAS SIMILARES, PE-DIRETO DUPLIO, EM CHAPA DE MADEIRA COMPENSADA RESINADA, 4 UTILIZAÇÕES. AF_09/2020	M2	R\$	102,23	9,03	923,12	0,00	0,00	0,00	923,12	923,12	0,00	0,00	100,00%
5.1.2	ARMAÇÃO DE PILAR OU VIGA DE ESTRUTURA CONVENCIONAL DE CONCRETO ARMADO UTILIZANDO AÇO CA-50 DE 10,0 MM - MONTAGEM. AF_06/2022	KG	R\$	12,92	459,05	5.929,48	0,00	0,00	0,00	5.929,48	5.929,48	0,00	0,00	100,00%
5.1.3	ARMAÇÃO DE PILAR OU VIGA DE ESTRUTURA CONVENCIONAL DE CONCRETO ARMADO UTILIZANDO AÇO CA-60 DE 5,0 MM - MONTAGEM. AF_06/2022	KG	R\$	15,32	86,86	1.330,59	0,00	0,00	0,00	1.330,59	1.330,59	0,00	0,00	100,00%
5.1.4	CONCRETO FCK = 20MPa, TRAÇO 1:2:7:3 (EM MASSA SECA DE CIMENTO/ AREIA MÉDIA/ BRITA 1) - PREPARO MECÂNICO COM BETONEIRA 400 L. AF_05/2021	M3	R\$	511,41	3,09	1.580,26	0,00	0,00	0,00	1.580,26	1.580,26	0,00	0,00	100,00%
5.1.5	LANÇAMENTO COM USO DE BALDES, ADENSAMENTO E ACABAMENTO DE CONCRETO EM ESTRUTURAS. AF_02/2022	M3	R\$	288,15	3,09	890,39	0,00	0,00	0,00	890,39	890,39	0,00	0,00	100,00%
5.2	PILARES					35.335,31		0,00		35.335,31	35.335,31	0,00	0,00	100,00%
5.2.1	MONTAGEM E DESMONTAGEM DE FORMA DE PILARES RETANGULARES E ESTRUTURAS SIMILARES, PE-DIRETO DUPLIO, EM CHAPA DE MADEIRA COMPENSADA RESINADA, 4 UTILIZAÇÕES. AF_09/2020	M2	R\$	102,23	32,40	3.312,18	0,00	0,00	0,00	3.312,18	3.312,18	0,00	0,00	100,00%
5.2.2	ARMAÇÃO DE PILAR OU VIGA DE ESTRUTURA CONVENCIONAL DE CONCRETO ARMADO UTILIZANDO AÇO CA-50 DE 10,0 MM - MONTAGEM. AF_06/2022	KG	R\$	12,92	1.258,68	16.258,18	0,00	0,00	0,00	16.258,18	16.258,18	0,00	0,00	100,00%
5.2.3	ARMAÇÃO DE PILAR OU VIGA DE ESTRUTURA CONVENCIONAL DE CONCRETO ARMADO UTILIZANDO AÇO CA-60 DE 5,0 MM - MONTAGEM. AF_06/2022	KG	R\$	15,32	282,74	4.331,23	0,00	0,00	0,00	4.331,23	4.331,23	0,00	0,00	100,00%
5.2.4	CONCRETO FCK = 20MPa, TRAÇO 1:2:7:3 (EM MASSA SECA DE CIMENTO/ AREIA MÉDIA/ BRITA 1) - PREPARO MECÂNICO COM BETONEIRA 400 L. AF_05/2021	M3	R\$	511,41	14,30	7.313,16	0,00	0,00	0,00	7.313,16	7.313,16	0,00	0,00	100,00%
5.2.5	LANÇAMENTO COM USO DE BALDES, ADENSAMENTO E ACABAMENTO DE CONCRETO EM ESTRUTURAS. AF_02/2022	M3	R\$	288,15	14,30	4.120,56	0,00	0,00	0,00	4.120,56	4.120,56	0,00	0,00	100,00%
5.3	VIGA SUPERIOR					37.817,16		0,00		37.817,16	37.817,16	0,00	0,00	100,00%
5.3.1	FABRICAÇÃO, MONTAGEM E DESMONTAGEM DE FORMA PARA VIGA SUPERIOR, EM MADEIRA SERRADA, E=25 MM, 4 UTILIZAÇÕES. AF_01/2024	M2	R\$	69,02	62,35	4.303,36	0,00	0,00	0,00	4.303,36	4.303,36	0,00	0,00	100,00%
5.3.2	ARMAÇÃO DE PILAR OU VIGA DE ESTRUTURA CONVENCIONAL DE CONCRETO ARMADO UTILIZANDO AÇO CA-50 DE 10,0 MM - MONTAGEM. AF_06/2022	KG	R\$	12,92	1.266,08	16.353,76	0,00	0,00	0,00	16.353,76	16.353,76	0,00	0,00	100,00%
5.3.3	ARMAÇÃO DE PILAR OU VIGA DE ESTRUTURA CONVENCIONAL DE CONCRETO ARMADO UTILIZANDO AÇO CA-60 DE 5,0 MM - MONTAGEM. AF_06/2022	KG	R\$	15,32	271,66	4.161,50	0,00	0,00	0,00	4.161,50	4.161,50	0,00	0,00	100,00%
5.3.4	CONCRETO FCK = 25MPa, TRAÇO 1:2:2:5 (EM MASSA SECA DE CIMENTO/ AREIA MÉDIA/ SEIXO ROLADO) - PREPARO MECÂNICO COM BETONEIRA 400 L. AF_05/2021	M3	R\$	687,72	13,32	9.160,37	0,00	0,00	0,00	9.160,37	9.160,37	0,00	0,00	100,00%

5.3.5	LANÇAMENTO COM USO DE BALDES, ADENSAMENTO E ACABAMENTO DE CONCRETO EM ESTRUTURAS. AF_02/2022	M3	R\$	288,15	13,32	R\$	3.838,17			13,32	13,32	0,00	0,00	3.838,17	3.838,17	R\$	3.838,17	- 100,00%	
5.4	PLATIBANDA						10.480,17							10.480,17	0,00	0,00	10.480,17	0,00	100,00%
5.4.1	FABRICAÇÃO, MONTAGEM E DESMONTAGEM DE FORMA PARA VIGA PLATIBANDA, EM MADEIRA SERRADA, E=25 MM, 4 UTILIZAÇÕES. AF_01/2024	M2	R\$	69,02	20,09	R\$	1.386,60	20,09		0,00	20,09	0,00	0,00	1.386,60	0,00	R\$	1.386,60	- 100,00%	
5.4.2	ARMAÇÃO DE PILAR OU VIGA DE ESTRUTURA CONVENCIONAL DE CONCRETO ARMADO UTILIZANDO AÇO CA-50 DE 10,0 MM - MONTAGEM. AF_06/2022	KG	R\$	12,92	273,95	R\$	3.538,57	273,95		0,00	273,95	0,00	0,00	3.538,57	0,00	R\$	3.538,57	- 100,00%	
5.4.3	ARMAÇÃO DE PILAR OU VIGA DE ESTRUTURA CONVENCIONAL DE CONCRETO ARMADO UTILIZANDO AÇO CA-60 DE 5,0 MM - MONTAGEM. AF_06/2022	KG	R\$	15,32	88,70	R\$	1.358,77	88,70		0,00	88,70	0,00	0,00	1.358,77	0,00	R\$	1.358,77	- 100,00%	
5.4.4	CONCRETO FCK = 25MPa, TRACO 1:2,2:5 (EM MASSA SECA DE CIMENTO/ AREIA MÉDIA/ SEIXO ROLADO) - PREPARO MECÂNICO COM BETONEIRA 400 L. AF_05/2021	M3	R\$	687,72	4,30	R\$	2.957,18	4,30		0,00	4,30	0,00	0,00	2.957,18	0,00	R\$	2.957,18	- 100,00%	
5.4.5	LANÇAMENTO COM USO DE BALDES, ADENSAMENTO E ACABAMENTO DE CONCRETO EM ESTRUTURAS. AF_02/2022	M3	R\$	288,15	4,30	R\$	1.239,05	4,30		0,00	4,30	0,00	0,00	1.239,05	0,00	R\$	1.239,05	- 100,00%	
5.5	VERGAS E CONTRAVERGAS						3.161,19							3.161,19	0,00	0,00	3.161,19	0,00	100,00%
5.5.1	VERGA MOLDADA IN LOCO EM CONCRETO, ESPESSURA DE 20" CM. AF_03/2024	M	R\$	76,16	41,51	R\$	3.161,19	41,51		41,51	41,51	0,00	0,00	3.161,19	0,00	R\$	3.161,19	- 100,00%	
5.6	LAJE PRÉ-MOLDADA IN LOCO						3.470,67							3.470,67	0,00	0,00	3.470,67	0,00%	
5.6.1	LAJE PRÉ-FABRICADA TRELICADA PARA PISO OU COBERTURA, INTEREIXO 38CM, H=16CM, ENCHIMENTO EM BLOCO CERÂMICO H=12CM, INCLUSIVE ESCORAMENTO EM MADEIRA E CAPEAMENTO 4CM	M2	R\$	229,85	15,10	R\$	3.470,67	15,10		0,00	15,10	0,00	0,00	3.470,67	0,00	R\$	3.470,67	0,00%	
5.7	IMPERMEABILIZAÇÃO - LAJE PRÉ-MOLDADA						2.463,70							2.463,70	0,00	0,00	2.463,70	0,00%	
5.7.1	IMPERMEABILIZAÇÃO DE SUPERFÍCIE COM MANTA ASFÁLTICA, UMA CAMADA, INCLUSIVE APLICAÇÃO DE PRIMER ASFÁLTICO E=4MM. AF_09/2023	M2	R\$	117,88	20,90	R\$	2.463,70	20,90		0,00	20,90	0,00	0,00	2.463,70	0,00	R\$	2.463,70	0,00%	
6	ALVENARIA E VEDAÇÕES						177.144,55							177.144,55	0,00	0,00	177.144,55	0,00%	
6.1	ALVENARIA DE VEDAÇÃO DE BLOCOS CERÂMICOS FURADOS NA HORIZONTAL DE 9X14X19 CM (ESPESSURA 9 CM) E ARGAMASSA DE ASSENTAMENTO COM PREPARO EM BETONEIRA. AF_12/2021	M2	R\$	114,72	1.524,38	R\$	174.870,22	1.524,38		1.524,38	1.524,38	0,00	0,00	174.870,22	0,00	R\$	174.870,22	100,00%	
6.2	CHAPIM PRÉ-MOLDADO DE CONCRETO	m	R\$	51,69	44,00		2.274,33	44,00		44,00	44,00	0,00	0,00	2.274,33	0,00	R\$	2.274,33	100,00%	
7	TELHA METÁLICA						266.233,90							266.233,90	67.243,71	0,00	266.233,90	100,00%	
7.1.1	TELHAMENTO COM TELHA EM ALUMÍNIO, SIMPLES, TRAPEZOIDAL, NÃO PINTADA E=0,7 MM - REV.03	m2	R\$	119,76	237,12	R\$	28.397,56	100,12		137,00	237,12	0,00	0,00	28.397,56	16.407,16	R\$	28.397,56	100,00%	
7.1.2	ESTRUTURA TRELICADA DE COBERTURA, INCLUSIVE PERFIS METÁLICOS, CHAPAS METÁLICAS, MÃO DE OBRA E TRANSPORTE COM GUINDASTE - FORNECIMENTO E INSTALAÇÃO. AF_01/2020_PSA	KG	R\$	19,03	1.902,26	R\$	36.192,37	402,26		1.500,00	1.902,26	0,00	0,00	36.192,37	28.538,97	R\$	36.192,37	100,00%	
7.1.3	CAIXA EM CHAPA DE AÇO GALVANIZADO NÚMERO 24, DESENVOLVIMENTO DE 33 CM, INCLUSIVE TRANSPORTE VERTICAL. AF_07/2019	M	R\$	53,08	50,00	R\$	2.653,78	25,00		25,00	50,00	0,00	0,00	2.653,78	1.326,89	R\$	2.653,78	100,00%	
7.2	TELHA CERÂMICA						200.990,19							200.990,19	93.563,51	105.897,44	199.460,94	1.529,25	99,24%
7.2.1	FABRICAÇÃO E INSTALAÇÃO DE TESOURA INTEIRA EM AÇO, VÃO DE 6 M, PARA TELHA CERÂMICA OU DE CONCRETO, INCLUSIVE ICAMENTO. AF_07/2019	UN	R\$	1.146,94	6,00	R\$	6.881,64	3,00		3,00	6,00	0,00	0,00	6.881,64	3.440,82	R\$	6.881,64	100,00%	
7.2.2	TELHAMENTO COM TELHA CERÂMICA DE ENCAIXE, TIPO ROMANA, COM MAIS DE 2 ÁGUAS, INCLUSIVE TRANSPORTE VERTICAL	M2	R\$	48,64	619,52	R\$	30.132,07	619,52		0,00	619,52	0,00	0,00	30.132,07	0,00	R\$	30.132,07	100,00%	
7.2.3	ESTRUTURA METÁLICA TRELICADA EM AÇO, PARA TELHAMENTO COM TELHA CERÂMICA DE ENCAIXE, TIPO ROMANA, COM MAIS DE 2 ÁGUAS	M2	R\$	255,48	619,52	R\$	158.273,79	219,52		400,00	619,52	0,00	0,00	158.273,79	102.191,24	R\$	158.273,79	100,00%	
7.2.4	CUNHEIRA E ESPIGÃO PARA TELHA CERÂMICA EMBOCADA COM ARGAMASSA TRACO 1:2:9 (CIMENTO, CAL E AREIA), PARA TELHADOS COM MAIS DE 2 ÁGUAS, INCLUSIVE TRANSPORTE VERTICAL. AF_07/2019	M	R\$	29,26	6,00	R\$	175,58	6,00		0,00	6,00	0,00	0,00	175,58	0,00	R\$	175,58	100,00%	
7.2.5	CHAPIM (RUFO CAPA) EM AÇO GALVANIZADO, CORTE 33.	M	R\$	38,84	88,82	R\$	3.450,13	88,82		0,00	88,82	0,00	0,00	3.450,13	0,00	R\$	3.450,13	100,00%	
7.2.6	CAIXA EM CHAPA DE AÇO GALVANIZADO NÚMERO 24, DESENVOLVIMENTO DE 33 CM, INCLUSIVE TRANSPORTE VERTICAL. AF_07/2019	M	R\$	53,08	10,32	R\$	547,74	5,32		5,00	10,32	0,00	0,00	547,74	265,38	R\$	547,74	100,00%	

17.11	TUBO DE AÇO GALVANIZADO COM COSTURA, CLASSE MÉDIA, CONEXÃO ROSQUEADA, DN 25 (1"), INSTALADO EM RAMAIS E SUBRAMAIS DE GÁS - FORNECIMENTO E INSTALAÇÃO. AF_10/2020	M	R\$	56,40	6,00	338,40	0,00	0,00	0,00	0,00	0,00	0,00	0,00	0,00	0,00	338,40	0,00%
17.12	CURVA 90 GRAUS, EM AÇO, CONEXÃO SOLDADA, DN 25 (1"), INSTALADO EM RAMAIS E SUBRAMAIS DE GÁS - FORNECIMENTO E INSTALAÇÃO. AF_10/2020	UN	R\$	76,62	4,00	306,48	0,00	0,00	0,00	0,00	0,00	0,00	0,00	0,00	0,00	306,48	0,00%
17.13	LIVIA, EM FERRO GALVANIZADO, CONEXÃO ROSQUEADA, DN 25 (1"), INSTALADO EM RAMAIS E SUBRAMAIS DE GÁS - FORNECIMENTO E INSTALAÇÃO. AF_10/2020	UN	R\$	34,65	2,00	69,29	0,00	0,00	0,00	0,00	0,00	0,00	0,00	0,00	0,00	69,29	0,00%
18	PINTURAS E ACABAMENTOS					71.921,13										71.921,13	100,00%
18.1	PINTURA INTERNA					46.391,55										46.391,55	0,00%
18.1.1	APLICAÇÃO MANUAL DE FUNDO SELADOR ACRÍLICO EM PAREDES EXTERNAS DE CASAS. AF_03/2024	M2	R\$	4,41	1.380,32	6.085,64	0,00	0,00	0,00	0,00	0,00	0,00	0,00	0,00	6.085,64	0,00%	
18.1.2	EMASSAMENTO COM MASSA LÁTEX, APLICAÇÃO EM PAREDE, DUAS DEMÃOS, LIXAMENTO MANUAL. AF_04/2023	M2	R\$	16,29	1.380,32	22.490,44	0,00	0,00	0,00	0,00	0,00	0,00	0,00	0,00	22.490,44	0,00%	
18.1.3	PINTURA LÁTEX ACRÍLICA PREMIUM, APLICAÇÃO MANUAL EM PAREDES, DUAS DEMÃOS. AF_04/2023	M2	R\$	12,91	1.380,32	17.815,46	0,00	0,00	0,00	0,00	0,00	0,00	0,00	0,00	17.815,46	0,00%	
18.2	PINTURA EXTERNA					17.634,89										17.634,89	0,00%
18.2.1	APLICAÇÃO MANUAL DE FUNDO SELADOR ACRÍLICO EM PAREDES EXTERNAS DE CASAS. AF_03/2024	M2	R\$	4,41	536,24	2.364,21	0,00	0,00	0,00	0,00	0,00	0,00	0,00	0,00	2.364,21	0,00%	
18.2.2	EMASSAMENTO DE PAREDES EXTERNAS 2 DEMÃOS C/ MASSA ACRÍLICA. AF_04/2023	M2	R\$	15,57	536,24	8.349,56	0,00	0,00	0,00	0,00	0,00	0,00	0,00	0,00	8.349,56	0,00%	
18.2.3	PINTURA LÁTEX ACRÍLICA PREMIUM, APLICAÇÃO MANUAL EM PAREDES EXTERNAS. AF_04/2023	M2	R\$	12,91	536,24	6.921,12	0,00	0,00	0,00	0,00	0,00	0,00	0,00	0,00	6.921,12	0,00%	
18.3	PINTURA DE ESQUADRIAS					4.092,83										4.092,83	0,00%
18.3.1	PINTURA FUNDO NIVELADOR ALQUÍDICO BRANCO EM MADEIRA. AF_04/2023	M2	R\$	21,06	85,45	1.799,65	0,00	0,00	0,00	0,00	0,00	0,00	0,00	0,00	1.799,65	0,00%	
18.3.2	PINTURA TINTA DE ACABAMENTO (EPIMENTADA) ESMALTE SINTÉTICO EM MADEIRA. AF_04/2023	M2	R\$	14,16	85,45	1.209,85	0,00	0,00	0,00	0,00	0,00	0,00	0,00	0,00	1.209,85	0,00%	
18.3.3	PINTURA COM TINTA ACRÍLICA DE ACABAMENTO APLICADA A ROLO OU PINCEL SOBRE SUPERFÍCIES METÁLICAS (EXCETO PERFIL) EXECUTADO EM OBRA. (02 DEMÃOS). AF_01/2020	M2	R\$	23,80	45,51	1.083,33	0,00	0,00	0,00	0,00	0,00	0,00	0,00	0,00	1.083,33	0,00%	
18.4	PINTURA PISO (CALÇADA)					3.801,87										3.801,87	0,00%
18.4.1	PINTURA DE PISO COM TINTA ACRÍLICA, APLICAÇÃO MANUAL, 2 DEMÃOS, INCLUSIVE FUNDO PREPARADOR. AF_05/2021	M2	R\$	20,34	186,92	3.801,87	0,00	0,00	0,00	0,00	0,00	0,00	0,00	0,00	3.801,87	0,00%	
19	FACHADA					15.420,11										15.420,11	100,00%
19.1	GRADIL					4.917,48										4.917,48	0,00%
19.1.1	GRADE EM METALON	m2	R\$	310,25	15,85	4.917,48	0,00	0,00	0,00	0,00	0,00	0,00	0,00	0,00	4.917,48	0,00%	
19.2	REVESTIMENTO					3.725,17										3.725,17	0,00%
19.2.1	REVESTIMENTO DE PISO COM PEDRA SÃO TOMÉ 47X47CM - ASSENTE	m2	R\$	338,65	11,00	3.725,17	0,00	0,00	0,00	0,00	0,00	0,00	0,00	0,00	3.725,17	0,00%	
19.3	LUMINAÇÃO					1.832,39										1.832,39	0,00%
19.3.1	ARANDELA TIPO SPOT PARA PAREDE EM ALUMÍNIO DOIS FOCOS, COM LUMINÁRIA	un	R\$	63,39	2,00	126,78	0,00	0,00	0,00	0,00	0,00	0,00	0,00	0,00	126,78	0,00%	
19.3.2	PAINEL EM LED RETANGULAR 30 X 120 CM, DE SOBREPOR 45W	un	R\$	90,48	16,00	1.447,61	0,00	0,00	0,00	0,00	0,00	0,00	0,00	0,00	1.447,61	0,00%	
19.3.3	BIVOILI, COR BRANCO FRIO	un	R\$	258,00	1,00	258,00	0,00	0,00	0,00	0,00	0,00	0,00	0,00	0,00	258,00	0,00%	
19.4	JARDINAGEM					4.190,47										4.190,47	0,00%
19.4.1	PAINTA - JORNA REI VERMELHA (XORNA COCCINEA RED), FORNECIN	un	R\$	23,30	30,00	699,05	0,00	0,00	0,00	0,00	0,00	0,00	0,00	0,00	699,05	0,00%	
19.4.2	PAINTA - PALMEIRA ARECA (ALTI=1,00M), FORNECIMENTO E PLANT	un	R\$	163,23	2,00	326,47	0,00	0,00	0,00	0,00	0,00	0,00	0,00	0,00	326,47	0,00%	
19.4.3	BANCO DE CONCRETO POLÍDIO FCC=21 MPa, COM TABULEIRO EM PA	un	R\$	777,82	3,00	2.333,45	0,00	0,00	0,00	0,00	0,00	0,00	0,00	0,00	2.333,45	0,00%	
19.4.4	CONCRETO DESPERFURADO (E=5 CM), PINTADO COM TINTA ACRÍLICA NOVACOR OU SIMILAR	un	R\$	63,96	13,00	831,49	0,00	0,00	0,00	0,00	0,00	0,00	0,00	0,00	831,49	0,00%	
19.5	PINTURAS E ACABAMENTOS					754,59										754,59	0,00%
19.5.1	ROLO O PINCEL SOBRE SUPERFÍCIES METÁLICAS (EXCETO PERFIL) EXECUTADO EM OBRA. (02 DEMÃOS). AF_01/2020	M2	R\$	23,80	31,70	754,59	0,00	0,00	0,00	0,00	0,00	0,00	0,00	0,00	754,59	0,00%	
20	MONTAGEM DE FERRO					111.469,85										111.469,85	100,00%
20.1	MOVIMENTAÇÃO DE FERRO					4.132,99										4.132,99	100,00%
20.1.1	ESCAVAÇÃO MANUAL PARA VIGA BALDRAME OU SAPATA CORRIDA (INCLUINDO ESCAVAÇÃO PARA COLOCAÇÃO DE FÓRMAS). AF_01/2024	M3	R\$	87,97	16,48	1.441,51	0,00	0,00	0,00	0,00	0,00	0,00	0,00	0,00	1.441,51	100,00%	
20.1.2	ESCAVAÇÃO MANUAL PARA BLOCO DE COROAMENTO OU SAPATA (INCLUINDO ESCAVAÇÃO PARA COLOCAÇÃO DE FÓRMAS). AF_01/2024	M3	R\$	79,50	26,88	2.136,97	0,00	0,00	0,00	0,00	0,00	0,00	0,00	0,00	2.136,97	100,00%	
20.1.3	APLOAMENTO DE PISO OU FUNDO DE VALIAS C/MAÇO DE 30 A 60 KG	M2	R\$	30,94	17,92	554,51	0,00	0,00	0,00	0,00	0,00	0,00	0,00	0,00	554,51	100,00%	
20.2	INFRAESTRUTURA					24.208,88										24.208,88	100,00%
20.2.1	ALICERCE					5.429,57										5.429,57	100,00%
20.2.1.1	MUTIRÃO MISTO - ALVENARIA DE PEDRA ARGAMASSADA (TRAÇO 1:6) C/AGREGADOS ADQUIRIDOS	M3	R\$	329,46	16,48	5.429,57	0,00	0,00	0,00	0,00	0,00	0,00	0,00	0,00	5.429,57	100,00%	
20.2.2	BLOCO DE FUNDAÇÃO					8.195,69										8.195,69	100,00%
20.2.2.1	LASTRO DE CONCRETO MAGRO, APLICADO EM BLOCOS DE COROAMENTO OU SAPATAS, ESPESURA DE 5 CM. AF_01/2024	M2	R\$	38,91	13,72	533,90	0,00	0,00	0,00	0,00	0,00	0,00	0,00	0,00	533,90	100,00%	
20.2.2.2	FABRICAÇÃO, MONTAGEM E DESMONTAGEM DE FÓRMA PARA BLOCO DE COROAMENTO, EM CHAPA DE MADEIRA COMPENSADA RESINADA, E=17 MM, 4 UTILIZAÇÕES. AF_01/2024	M2	R\$	127,16	7,84	986,90	0,00	0,00	0,00	0,00	0,00	0,00	0,00	0,00	986,90	100,00%	
20.2.2.3	ARMAÇÃO DE BLOCO UTILIZANDO AÇO CA-50 DE 10 MM - MONTAGEM. AF_01/2024	KG	R\$	15,37	148,08	2.275,30	0,00	0,00	0,00	0,00	0,00	0,00	0,00	0,00	2.275,30	100,00%	
20.2.2.4	CONCRETO FCC = 20MPa, TRAÇO 1:2:7:3 (EM MASSA SECA DE CIMENTO/ÁREA MÉDIA BRITA 1) - PREPARO MECÂNICO COM BETONEIRA 400 L. AF_05/2021	M3	R\$	511,41	5,49	2.807,64	0,00	0,00	0,00	0,00	0,00	0,00	0,00	0,00	2.807,64	100,00%	

20.2.2.5	LANÇAMENTO COM USO DE BALDES, ADENSAMENTO E ACABAMENTO DE CONCRETO EM ESTRUTURAS. AF- 02/2022	M3	R\$	288,15	5,49	1.581,95	8.555,63	1.581,95	8.555,63	0,00	0,00	1.581,95	8.555,63	0,00	100,00%
20.2.3	VIGA BALDRAME					8.555,63								0,00	100,00%
20.2.3.1	LANÇAMENTO, MONTAGEM E DESMONTAGEM DE FÓRMA PARA VIGA BALDRAME, EM MADEIRA SERRADA, E=25 MM, 4 UTILIZAÇÕES. AF- 01/2024.	M2	R\$	69,02	10,99	758,52	758,52	758,52	758,52	0,00	0,00	758,52	758,52	0,00	100,00%
20.2.3.2	ARMÃO DE BLOCO UTILIZANDO AÇO CA-50 DE 10 MM - MONTAGEM. AF- 01/2024.	KG	R\$	15,37	273,95	4.209,34	4.209,34	4.209,34	4.209,34	0,00	0,00	4.209,34	4.209,34	0,00	100,00%
20.2.3.3	ARMÃO DE BLOCO UTILIZANDO AÇO CA-60 DE 5 MM - MONTAGEM. AF- 01/2024.	KG	R\$	20,11	64,68	1.301,01	1.301,01	1.301,01	1.301,01	0,00	0,00	1.301,01	1.301,01	0,00	100,00%
20.2.3.4	CONCRETO FCK = 20MPa, TRAÇO 1:2,7:3 (EM MASSA SECA DE CIMENTO/ÁREA MÉDIA/BRITA 1) - PREPARO MECÂNICO COM BETONEIRA 400 L. AF- 05/2021.	M3	R\$	511,41	2,86	1.462,63	1.462,63	1.462,63	1.462,63	0,00	0,00	1.462,63	1.462,63	0,00	100,00%
20.2.3.5	LANÇAMENTO COM USO DE BALDES, ADENSAMENTO E ACABAMENTO DE CONCRETO EM ESTRUTURAS. AF- 02/2022	M3	R\$	288,15	2,86	824,11	824,11	824,11	824,11	0,00	0,00	824,11	824,11	0,00	100,00%
20.2.4	IMPERMEABILIZAÇÃO - VIGA BALDRAME					2.027,99								0,00	100,00%
20.2.4.1	IMPERMEABILIZAÇÃO DE SUPERFÍCIE COM EMULSAO ASFÁLTICA, 2 DEMÓS. AF- 09/2023	M2	R\$	34,83	58,23	2.027,99	2.027,99	2.027,99	2.027,99	0,00	0,00	2.027,99	2.027,99	0,00	100,00%
20.3	ESTRUTURAS DE CONCRETO ARMADO					19.094,26								0,00	100,00%
20.3.1	PILARES					8.882,77								0,00	100,00%
20.3.1.1	MONTAGEM E DESMONTAGEM DE FÓRMA DE PILARES RETANGULARES E ESTRUTURAS SIMILARES, PÉ-DIREITO DUPLIO, EM CHAPA DE MADEIRA COMPENSADA RESINADA, 4 UTILIZAÇÕES. AF- 09/2020.	M2	R\$	102,23	10,78	1.102,02	1.102,02	1.102,02	1.102,02	0,00	0,00	1.102,02	1.102,02	0,00	100,00%
20.3.1.2	ARMÃO DE PILAR OU VIGA DE ESTRUTURA CONVENCIONAL DE CONCRETO ARMADO UTILIZANDO AÇO CA-50 DE 10,0 MM - MONTAGEM. AF- 06/2022.	KG	R\$	12,92	244,33	3.155,97	3.155,97	3.155,97	3.155,97	0,00	0,00	3.155,97	3.155,97	0,00	100,00%
20.3.1.3	ARMÃO DE PILAR OU VIGA DE ESTRUTURA CONVENCIONAL DE CONCRETO ARMADO UTILIZANDO AÇO CA-60 DE 5,0 MM - MONTAGEM. AF- 06/2022.	KG	R\$	15,32	86,86	1.330,59	1.330,59	1.330,59	1.330,59	0,00	0,00	1.330,59	1.330,59	0,00	100,00%
20.3.1.4	CONCRETO FCK = 20MPa, TRAÇO 1:2,7:3 (EM MASSA SECA DE CIMENTO/ÁREA MÉDIA/BRITA 1) - PREPARO MECÂNICO COM BETONEIRA 400 L. AF- 05/2021.	M3	R\$	511,41	4,12	2.107,01	2.107,01	2.107,01	2.107,01	0,00	0,00	2.107,01	2.107,01	0,00	100,00%
20.3.1.5	LANÇAMENTO COM USO DE BALDES, ADENSAMENTO E ACABAMENTO DE CONCRETO EM ESTRUTURAS. AF- 02/2022	M3	R\$	288,15	4,12	1.187,18	1.187,18	1.187,18	1.187,18	0,00	0,00	1.187,18	1.187,18	0,00	100,00%
20.3.2	VIGA SUPERIOR					10.211,49								0,00	100,00%
20.3.2.1	FABRICAÇÃO, MONTAGEM E DESMONTAGEM DE FÓRMA PARA VIGA BALDRAME, EM MADEIRA SERRADA, E=25 MM, 4 UTILIZAÇÕES. AF- 01/2024.	M2	R\$	69,02	16,48	1.137,44	1.137,44	1.137,44	1.137,44	0,00	0,00	1.137,44	1.137,44	0,00	100,00%
20.3.2.2	ARMÃO DE PILAR OU VIGA DE ESTRUTURA CONVENCIONAL DE CONCRETO ARMADO UTILIZANDO AÇO CA-50 DE 10,0 MM - MONTAGEM. AF- 06/2022.	KG	R\$	12,92	273,95	3.538,57	3.538,57	3.538,57	3.538,57	0,00	0,00	3.538,57	3.538,57	0,00	100,00%
20.3.2.3	ARMÃO DE PILAR OU VIGA DE ESTRUTURA CONVENCIONAL DE CONCRETO ARMADO UTILIZANDO AÇO CA-60 DE 5,0 MM - MONTAGEM. AF- 06/2022.	KG	R\$	15,32	88,70	1.358,77	1.358,77	1.358,77	1.358,77	0,00	0,00	1.358,77	1.358,77	0,00	100,00%
20.3.2.4	CONCRETO FCK = 25MPa, TRAÇO 1:2,2:2,5 (EM MASSA SECA DE CIMENTO/ÁREA MÉDIA/SEIXO ROLADO) - PREPARO MECÂNICO COM BETONEIRA 400 L. AF- 05/2021.	M3	R\$	687,72	4,28	2.943,42	2.943,42	2.943,42	2.943,42	0,00	0,00	2.943,42	2.943,42	0,00	100,00%
20.3.2.5	LANÇAMENTO COM USO DE BALDES, ADENSAMENTO E ACABAMENTO DE CONCRETO EM ESTRUTURAS. AF- 02/2022	M3	R\$	288,15	4,28	1.233,29	1.233,29	1.233,29	1.233,29	0,00	0,00	1.233,29	1.233,29	0,00	100,00%
20.4	ALVENARIA					33.332,32								0,00	100,00%
20.4.1	ALVENARIA DE VEDAÇÃO DE BLOCOS CERÂMICOS FURADOS NA HORIZONTAL DE 9x19x19 CM (ESPESURA 9 CM) E ARGAMASSA DE ASSENTAMENTO COM PREPARO EM BETONEIRA. AF- 12/2021.	M2	R\$	114,72	240,82	27.625,82	27.625,82	27.625,82	27.625,82	0,00	0,00	27.625,82	27.625,82	0,00	100,00%
20.4.2	CHAPISCO PRE-HIDRADO DE CONCRETO	m	R\$	51,69	110,40	5.706,50	5.706,50	5.706,50	5.706,50	0,00	0,00	5.706,50	5.706,50	0,00	100,00%
20.5	REVESTIMENTO					22.361,50								0,00	100,00%
20.5.1	CHAPISCO APLICADO EM ALVENARIA (COM PRESEÇA DE VÁGOS) E PREPARO DE CONCRETO DE FACHADA, COM COLHER DE PRELIMINAR, ARGAMASSA TRAÇO 1:3 COM PREPARO EM BETONEIRA 400 L. AF- 01/2022.	M2	R\$	7,23	481,64	3.481,00	3.481,00	3.481,00	3.481,00	0,00	0,00	3.481,00	3.481,00	0,00	100,00%
20.5.2	MASSA ÚNICA EM ARGAMASSA TRAÇO 1:3:8 - PREPARO MANUAL, APLICADA MANUALMENTE EM PAREDES INTERNAS DE AMBIENTES COM ÁREA ENTRE 5M² E 10M², E = 17,5MM, COM TALISCAS. AF- 03/2024.	M2	R\$	39,20	481,64	18.880,50	18.880,50	18.880,50	18.880,50	0,00	0,00	18.880,50	18.880,50	0,00	100,00%
20.6	PINTURAS E ACABAMENTOS					8.339,90								0,00	0,00%
20.6.1	APLICAÇÃO MANUAL DE FUNDO SELOADOR ACRÍLICO EM PAREDES EXTERNAS DE CASAS. AF- 03/2024.	M2	R\$	4,41	481,64	2.123,48	2.123,48	2.123,48	2.123,48	0,00	0,00	2.123,48	2.123,48	0,00	0,00%
20.6.2	PINTURA LÁTEX ACRÍLICA PREMIUM, APLICAÇÃO MANUAL EM PAREDES. DUAS DEMÓS. AF- 04/2023	M2	R\$	12,91	481,64	6.216,41	6.216,41	6.216,41	6.216,41	0,00	0,00	6.216,41	6.216,41	0,00	0,00%
21	ESTRUTURA DA CAIXA D'ÁGUA - 5,00M					10.744,11								0,00	100,00%
21.1	MOVIMENTAÇÃO DE TERRA					258,27								0,00	0,00%
21.1.1	ESCAVAÇÃO MANUAL PARA VIGA BALDRAME OU SAPATA CORRIDA (INCLUINDO ESCAVAÇÃO PARA COLOCAÇÃO DE FÓRMAS). AF- 01/2024	M3	R\$	87,47	0,48	41,99	41,99	41,99	41,99	0,48	0,00	0,00	41,99	0,00	0,00%
21.1.2	ESCAVAÇÃO MANUAL PARA BLOCO DE COROAMENTO OU SAPATA (INCLUINDO ESCAVAÇÃO PARA COLOCAÇÃO DE FÓRMAS). AF- 01/2024	M3	R\$	79,50	2,16	171,72	171,72	171,72	171,72	2,16	0,00	0,00	171,72	0,00	0,00%
21.1.3	APILOAMENTO DE RISO OU FUNDO DE VALAS C/MAÇO DE 30 x 60 KG	M2	R\$	30,94	1,44	44,56	44,56	44,56	44,56	1,44	0,00	0,00	44,56	0,00	0,00%

		M2	R\$	39,20	30,70	0,00 0,00		0,00	0,00	0,00	1.203,45	0,00%
21.5.2	MASSA ÚNICA EM ARGAMASSA TRACO 1:2:8, PREPARO MANUAL, APLICADA MANUALMENTE EM PAREDES INTERNAS DE AMBIENTES COM ÁREA ENTRE 5M² E 10M², E = 17,5MM, COM TALISCAS. AF. 03/2024		R\$	1.203,45								
21.6	PINTURAS E ACABAMENTOS											
21.6.1	APLICAÇÃO MANUAL DE FINCO SELADOR ACRÍLICO EM PAREDES EXTERNAS DE CASAS. AF. 03/2024	M2	R\$	4,41	30,70	0,00 0,00		0,00	0,00	0,00	531,59	0,00%
21.6.2	PINTURA LÁTEX ACRÍLICA PREMIUM, APLICAÇÃO MANUAL EM PAREDES, DUAS DEMOS. AF. 04/2023	M2	R\$	12,91	30,70	0,00 0,00		0,00	0,00	0,00	135,35	0,00%
22	SERVIÇOS FINAIS											
22.1	LETRAS EM PVC EXPANDIDO PARA PLACA EM ACM DE FACHADA	UN	R\$	90,53	34,00	0,00 0,00		0,00	0,00	0,00	10.928,59	0,00%
22.2	PLACA DE INAUGURAÇÃO DE OBRA EM ACRÍLICO	un	R\$	286,95	1,00	0,00 0,00		0,00	0,00	0,00	307,945,34	0,00%
22.3	ESTRUTURA METÁLICA GALVANIZADA, REVESTIDA POR PLACAS DE ACM (ALUMÍNIO COMPOSTO) RECORTADO, E=0,3MM, NA COR COBRE, 1,00 NX 1,00M, FIXAÇÃO DA ESTRUTURA METÁLICA SEM AVANÇO NA EST. ESPECIAL EXISTENTE NO LOCAL. POR PARAFUSOS. - FORNECIMENTO E MONTAGEM	m2	R\$	635,87	10,00	0,00 0,00		0,00	0,00	0,00	6.358,70	0,00%
22.4	LIMPEZA DE PISO CERÂMICO OU PORCELANATO COM PAPO UNIDO. AF. 04/2019	M2	R\$	1,64	735,48	0,00 0,00		0,00	0,00	0,00	1.204,86	0,00%
	TOTAL SEM BDI		R\$	1.645.584,67				307.945,34	794.466,69	1.102.412,02	505.329,42	
	BDI		R\$	444.415,32				83.076,54	89.105,05	172.281,08	(272.134,24)	
	TOTAL COM BDI		R\$	2.090.000,00				391.121,38	883.571,73	1.274.693,10	(815.306,90)	60,99%

VALOR DA MEDIÇÃO R\$ 391.121,38

ANTERIOR ACUMULADO SALDO

ATUAL

BRUNA VIANA SILVA
CPF 054.409.583 - 98
ENG CIVIL E SOCIA PROPRIETÁRIA

Documento assinado digitalmente
BRUNA VIANA SILVA
Data: 25/05/2026 12:42:17 -0300
Verifique em <https://validar.ite.gov.br>





**CONSTRUÇÃO DE UMA UNIDADE ESCOLAR COM 08
SALAS E DEMAIS DEPENDÊNCIAS COM MURO NO
POVOADO BATURITÉ, CHAPADINHA - MA.**

REGISTRO FOTOGRÁFICO

**CONSTRUÇÃO DE UMA UNIDADE ESCOLAR COM 08 SALAS E DEMAIS DEPENDÊNCIAS
COM MURO NO POVOADO BATURITÉ, MUNICÍPIO DE CHAPADINHA/MA.**

Sumário

NOME DA OBRA.....	CONSTRUÇÃO DE UMA UNIDADE
ESCOLAR EM CHAPADINHA - MA.	
1 RELATÓRIO FOTOGRÁFICO.....	3
2 CONCLUSÃO.....	10
3 ÍNDICE DE FIGURAS.....	11

1 RELATÓRIO FOTOGRÁFICO



Figura 1



Figura 2



Figura 3



Figura 4



Figura 5



Figura 6



Figura 7



Figura 8



Figura 9



Figura 10

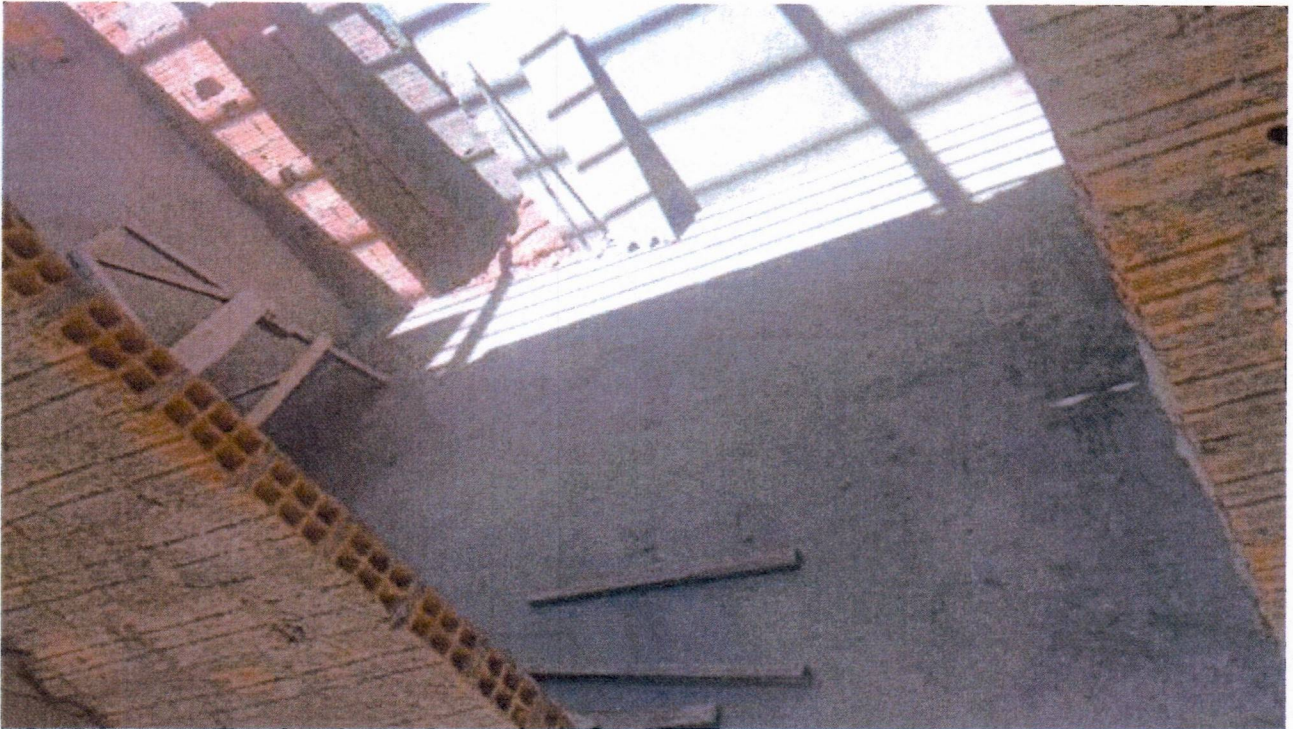

Figura 11

v



Figura 12



Figura 13



Figura 14

Rua Cinco, nº3, no bairro Cohaserma, CEP: 65.072-170 - São Luis/MA
Contato: (98) 98451-7807 – E-mail: construtorabvengenharia@gmail.com

2 CONCLUSÃO

Durante o período da medição 05, na obra de CONSTRUÇÃO DE UMA UNIDADE ESCOLAR foram executados os seguintes serviços:

- Continuidade dos serviços de revestimento interno, com aplicação de chapisco/emboço e regularização de paredes em diversos ambientes;
- Execução de piso em concreto armado, incluindo lançamento de lona plástica, montagem de malha de aço e preparação para concretagem;
- Avanço dos serviços estruturais e de acabamento interno, com áreas já concretadas e em processo de nivelamento e regularização;
- Execução de instalações hidráulicas embutidas no piso, com distribuição de tubulações para atendimento dos ambientes da unidade escolar;
- Manutenção da organização do canteiro de obras, com utilização de andaimes, equipamentos de apoio e preparação das frentes de serviço para continuidade das etapas construtivas.

São Luís, 29 de maio de 2026.

3 ÍNDICE DE FIGURAS

Figura 1	3
Figura 2	3
Figura 3	4
Figura 4	4
Figura 5	5
Figura 6	5
Figura 7	6
Figura 8	6
Figura 9	7
Figura 10	7
Figura 11	8
Figura 12	8
Figura 13	9
Figura 14	9

PLS - PLANILHA DE LEVANTAMENTO DE SERVIÇOS - OBRAS GERAIS																	
EMPRESA: BVS ENGENHARIA LTDA - CNPJ: 50.484.722/0001 - 37																	
OBJETO: CONTRATAÇÃO DE EMPRESA ESPECIALIZADA PARA EXECUÇÃO DE SERVIÇOS DE CONSTRUÇÃO DE UMA UNIDADE ESCOLAR COM 08 SALAS DE AULA E DEMAIS DEPENDÊNCIAS COM MURO NO POVOADO BATURITÉ, MUNICÍPIO DE CHAPADINHA/MA																	
PERÍODO DE REFERÊNCIA A: 30 DE MARÇO DE 2026 A 26 DE MAIO DE 2026																	
DATA: 26 DE MAIO 2026																	
MEDICÃO: 05ª MEDICÃO R\$ 391.121,38																	
CONTRATADO																	
ITEM	CODIGO	DESCRIÇÃO	FONTE	UNID	QUANT.	PREÇO UNITÁRIO R\$	PREÇO TOTAL R\$	QUANT.	% EXCEDENTE/DIVERGENTE	QUANT.	% EXCEDENTE/DIVERGENTE	QUANT.	% EXCEDENTE/DIVERGENTE	ACUMULADO QUANT.	ACUMULADO % EXCEDENTE/DIVERGENTE	VALOR ATUAL R\$	VALOR FINAL R\$
SERVIÇOS PRELIMINARES																	
1						R\$ 63.646,50											R\$ 63.646,50
1.1	511397	PLACA DE OBRA EM LONA COM IMPRESSÃO DIGITAL 1,50 X 2,00M, INCLUSIVE ESTRUTURA EM METALON 20 X 20CM E ESCORAMENTO, INSTALADA - REV.02 - 09/2021	ORSE	un	1,00	R\$ 750,00	R\$ 750,00	1	100,00%		0,00%		0,00%	1,00	100,00%	R\$ -	R\$ 750,00
1.2	020307	DESMATAMENTO E LIMPEZA MECANIZADA DO TERRENO COM TRATOR, INCLUINDO RASPAGEM, JUNTAMENTO E QUEIMA DO MATERIAL, COM CORTES DE ARVORES	CAEMA	M2	3.600,00	R\$ 1,97	R\$ 7.093,57	3600	100,00%		0,00%		0,00%	3600,00	100,00%	R\$ -	R\$ 7.093,57
1.3	101134	TERRAPLANAGEM, INCLUINDO CARGA, DESCARGA E TRANSPORTE EM SOLO DE 1ª CATEGORIA COM TRATOR DE ESTEIRAS (100HP/LÂMINA: 2,19M3) E CAMINHÃO BASCULANTE DE 10M3, DMT ATÉ 200M. AF_07/2020	SINAPI	M3	720,00	R\$ 15,82	R\$ 11.393,78	720	100,00%		0,00%		0,00%	720,00	100,00%	R\$ -	R\$ 11.393,78
1.4	98459	TAPUME COM TELHA METÁLICA. AF_03/2024	SINAPI	M2	270,40	R\$ 92,98	R\$ 25.140,72	270,4	100,00%		0,00%		0,00%	270,40	100,00%	R\$ -	R\$ 25.140,72
1.5	C0002	ARRIGO PROVISÓRIO C/1 PAVIMENTO P/ALCANTARADO E DEPÓSITO	SEINFRA	M2	9,00	R\$ 992,83	R\$ 8.935,47	9	100,00%		0,00%		0,00%	9,00	100,00%	R\$ -	R\$ 8.935,47
1.6	C1630	LOCAÇÃO DA OBRA - EXECUÇÃO DE GABARITO	SEINFRA	M2	1.045,81	R\$ 7,00	R\$ 7.322,23	1045,81	100,00%		0,00%		0,00%	1045,81	100,00%	R\$ -	R\$ 7.322,23
1.7	C2850	INSTALAÇÕES PROVISÓRIAS DE LUZ, FORÇA, TELEFONE E LÓGICA	SEINFRA	UN	1,00	R\$ 1.676,69	R\$ 1.676,69	1	100,00%		0,00%		0,00%	1,00	100,00%	R\$ -	R\$ 1.676,69
1.8	C2851	INSTALAÇÕES PROVISÓRIAS DE ÁGUA	SEINFRA	UN	1,00	R\$ 1.334,02	R\$ 1.334,02	1	100,00%		0,00%		0,00%	1,00	100,00%	R\$ -	R\$ 1.334,02
ADMINISTRAÇÃO LOCAL																	
2						R\$ 60.918,47											R\$ 60.918,47
2.1	90778	ENGENHEIRO CIVIL DE OBRA PLENO COM ENCARGOS COMPLEMENTARES	SINAPI	H	150,00	R\$ 103,78	R\$ 15.567,00	80	53,33%		0,00%		0,00%	80,00	53,33%	R\$ -	R\$ 8.302,40
2.2	90776	ENCARREGADO GERAL COM ENCARGOS COMPLEMENTARES	SINAPI	H	1.408,00	R\$ 27,37	R\$ 38.536,96	1216	86,36%		0,00%		0,00%	1216,00	86,36%	R\$ -	R\$ 33.281,92
2.3	240101	DESLOCAMENTO DE EQUIPAMENTOS E MATERIAIS	CAEMA	KM	341,00	R\$ 19,98	R\$ 6.814,51	341	100,00%		0,00%		0,00%	341,00	100,00%	R\$ -	R\$ 6.814,51
MOVIMENTAÇÕES DE TERRA																	
3						R\$ 55.381,82											R\$ 55.381,82
3.1	96527	ESCAVAÇÃO MANUAL PARA VIGA BALDRAME	SINAPI	M3	49,89	R\$ 87,47	R\$ 4.363,88	49,89	100,00%		0,00%		0,00%	49,89	100,00%	R\$ -	R\$ 4.363,88
3.2	96523	ESCAVAÇÃO MANUAL PARA BLOCO DE COROAMENTO OU SAPATA	SINAPI	M3	155,52	R\$ 89,96	R\$ 13.990,94	155,52	100,00%		0,00%		0,00%	155,52	100,00%	R\$ -	R\$ 13.990,94
3.3	C0095	APILOAMENTO DE PISO OU FUNDO DE VALAS C/MAÇO DE 30 A 60 KG	SEINFRA	M2	203,45	R\$ 30,94	R\$ 6.295,50	203,45	100,00%		0,00%		0,00%	203,45	100,00%	R\$ -	R\$ 6.295,50
3.4	94342	ATERRO MANUAL DE VALAS COM AREIA PARA ATERR. AF_08/2023	SINAPI	M3	320,60	R\$ 95,86	R\$ 30.731,50	320,60	100,00%		0,00%		0,00%	320,60	100,00%	R\$ -	R\$ 30.731,50
INFRAESTRUTURA ALICERCE																	
4						R\$ 113.784,83											R\$ 113.784,83
4.1						R\$ 26.454,55											R\$ 26.454,55
4.1.1	103800	PEDRA ARGAMASSADA COM CIMENTO E AREIA 1:3; 40% DE ARGAMASSA EM VOLUME - AREIA E PEDRA DE MÃO COMERCIAIS - FORNECIMENTO E ASSENTAMENTO. AF_08/2022	SINAPI	M3	49,89	R\$ 530,26	R\$ 26.454,55	49,89	100,00%		0,00%		0,00%	49,89	100,00%	R\$ -	R\$ 26.454,55
BLOCO COM ESTACA																	
4.2						R\$ 55.421,98											R\$ 55.421,98
4.2.1	101175	ESTACA BROCA DE CONCRETO, DIÂMETRO DE 30CM, ESCAVAÇÃO MANUAL COM TRADO CONCHA, COM ARMADURA DE ARRANQUE. AF_05/2020	SINAPI	M	72,00	R\$ 119,97	R\$ 8.637,79	72	100,00%		0,00%		0,00%	72,00	100,00%	R\$ -	R\$ 8.637,79
4.2.2	96619	LASTRO DE CONCRETO MAGRO, APLICADO EM BLOCOS DE COROAMENTO OU SAPATAS, ESPESURA DE 5 CM. AF_01/2024	SINAPI	M2	72,00	R\$ 38,91	R\$ 2.801,79	72	100,00%		0,00%		0,00%	72,00	100,00%	R\$ -	R\$ 2.801,79
4.2.3	96540	FABRICAÇÃO, MONTAGEM E DESMONTAGEM DE FÓRMA PARA BLOCO DE COROAMENTO, EM CHAPA DE MADEIRA COMPENSADA RESINADA, E=17 MM, 4 UTILIZAÇÕES. AF_01/2024	SINAPI	M2	28,80	R\$ 127,16	R\$ 3.662,09	28,8	100,00%		0,00%		0,00%	28,80	100,00%	R\$ -	R\$ 3.662,09
4.2.4	96546	ARMAÇÃO DE BLOCO UTILIZANDO AÇO CA-50 DE 10 MM - MONTAGEM. AF_01/2024	SINAPI	KG	1.125,41	R\$ 15,37	R\$ 17.292,35	1125,41	100,00%		0,00%		0,00%	1125,41	100,00%	R\$ -	R\$ 17.292,35
4.2.5	94964	CONCRETO FCK = ZOMPA, TRAÇO 1:2:7:3 (EM MASSA SECA DE CIMENTO/AREIA MÉDIA/ BRITA 1) - PREPARO MECÂNICO COM BETONEIRA 400 L. AF_05/2021	SINAPI	M3	28,80	R\$ 511,41	R\$ 14.728,60	28,8	100,00%		0,00%		0,00%	28,80	100,00%	R\$ -	R\$ 14.728,60
4.2.6	103670	LANÇAMENTO COM USO DE BALDES, ADENSAMENTO E ACABAMENTO DE CONCRETO EM ESTRUTURAS. AF_02/2022	SINAPI	M3	28,80	R\$ 288,15	R\$ 8.298,76	21,2	73,61%		0,00%		0,00%	21,20	73,61%	R\$ -	R\$ 6.108,81
VIGA BALDRAME																	
4.3						R\$ 25.770,26											R\$ 25.770,26
4.3.1	96536	FABRICAÇÃO, MONTAGEM E DESMONTAGEM DE FÓRMA PARA VIGA BALDRAME, EM MADEIRA SERRADA, E=25 MM, 4 UTILIZAÇÕES. AF_01/2024	SINAPI	M2	33,12	R\$ 69,02	R\$ 2.285,92		0,00%		0,00%		0,00%	0,00	0,00%	R\$ -	R\$ -
4.3.2	96546	ARMAÇÃO DE BLOCO UTILIZANDO AÇO CA-50 DE 10 MM - MONTAGEM. AF_01/2024	SINAPI	KG	821,84	R\$ 15,37	R\$ 12.627,88		0,00%		0,00%		0,00%	0,00	0,00%	R\$ -	R\$ -
4.3.3	96543	CONCRETO FCK = ZOMPA, TRAÇO 1:2:7:3 (EM MASSA SECA DE CIMENTO/AREIA MÉDIA/ BRITA 1) - PREPARO MECÂNICO COM BETONEIRA 400 L. AF_01/2024	SINAPI	KG	195,89	R\$ 20,11	R\$ 3.940,25		0,00%		0,00%		0,00%	0,00	0,00%	R\$ -	R\$ -
4.3.4	94964	AREIA MÉDIA/ BRITA 1) - PREPARO MECÂNICO COM BETONEIRA 400 L. AF_05/2021	SINAPI	M3	8,65	R\$ 511,41	R\$ 4.423,70		0,00%		0,00%		0,00%	0,00	0,00%	R\$ -	R\$ -

4.3.5	103670	LANÇAMENTO COM USO DE BALDES, ADENSAMENTO E ACABAMENTO DE CONCRETO EM ESTRUTURAS.AF. 02/2022	SINAPI	M3	8,65	R\$	288,15	R\$	2.492,51	0,00%		0,00%	0,00	R\$	-	R\$	-	R\$	-	6.138,65
4.4		IMPERMEABILIZAÇÃO - VIGA BALDRAME				R\$	6.138,65	R\$	6.138,65	0,00%		0,00%	0,00	R\$	-	R\$	-	R\$	-	6.138,65
4.4.1	98557	IMPERMEABILIZAÇÃO DE SUPERFÍCIE COM EMULSÃO ASFÁLTICA, 2 DEMÃOS.AF. 09/2023	SINAPI	M2	176,26	R\$	34,83	R\$	6.138,65	100,00%	176,26	0,00%	176,26	R\$	-	R\$	-	R\$	-	6.138,65
5		ESTRUTURAS DE CONCRETO ARMADO				R\$	103.382,04	R\$	103.382,04	0,00%		0,00%	0,00	R\$	-	R\$	-	R\$	-	10.480,17
5.1		ARRANQUE DOS PILARES				R\$	10.653,83	R\$	10.653,83	0,00%		0,00%	0,00	R\$	-	R\$	-	R\$	-	10.653,83
5.1.1	92421	MONTAGEM E DESMONTAGEM DE FORMA DE PILARES RETANGULARES E ESTRUTURAS SIMILARES, PÉ-DIREITO DUPLIO, EM CHAPA DE MADEIRA COMPENSADA RESINADA, 4 UTILIZAÇÕES.AF. 09/2020	SINAPI	M2	9,03	R\$	102,23	R\$	923,12	100,00%	9,03	0,00%	9,03	R\$	-	R\$	-	R\$	-	923,12
5.1.2	92762	ARMAÇÃO DE PILAR OU VIGA DE ESTRUTURA CONVENCIONAL DE CONCRETO ARMADO UTILIZANDO AÇO CA-50 DE 10,0 MM - MONTAGEM.AF. 06/2022	SINAPI	KG	459,05	R\$	12,92	R\$	5.929,48	100,00%	459,05	0,00%	459,05	R\$	-	R\$	-	R\$	-	5.929,48
5.1.3	92759	ARMAÇÃO DE PILAR OU VIGA DE ESTRUTURA CONVENCIONAL DE CONCRETO ARMADO UTILIZANDO AÇO CA-60 DE 5,0 MM - MONTAGEM.AF. 06/2022	SINAPI	KG	86,86	R\$	15,32	R\$	1.330,59	100,00%	86,86	0,00%	86,86	R\$	-	R\$	-	R\$	-	1.330,59
5.1.4	94964	CONCRETO FCK = 20MPa, TRAÇO 1:2:7:3 (EM MASSA SECA DE CIMENTO/ AREIA MÉDIA/ BRITA 1) - PREPARO MECÂNICO COM BETONEIRA 400 L.AF. 05/2021	SINAPI	M3	3,09	R\$	511,41	R\$	1.580,26	100,00%	3,09	0,00%	3,09	R\$	-	R\$	-	R\$	-	1.580,26
5.1.5	103670	LANÇAMENTO COM USO DE BALDES, ADENSAMENTO E ACABAMENTO DE CONCRETO EM ESTRUTURAS.AF. 02/2022	SINAPI	M3	3,09	R\$	288,15	R\$	890,39	100,00%	3,09	0,00%	3,09	R\$	-	R\$	-	R\$	-	890,39
5.2		PILARES				R\$	35.335,31	R\$	35.335,31	0,00%		0,00%	0,00	R\$	-	R\$	-	R\$	-	35.335,31
5.2.1	92421	MONTAGEM E DESMONTAGEM DE FORMA DE PILARES RETANGULARES E ESTRUTURAS SIMILARES, PÉ-DIREITO DUPLIO, EM CHAPA DE MADEIRA COMPENSADA RESINADA, 4 UTILIZAÇÕES.AF. 09/2020	SINAPI	M2	32,40	R\$	102,23	R\$	3.312,18	100,00%	32,40	0,00%	32,40	R\$	-	R\$	-	R\$	-	3.312,18
5.2.2	92762	ARMAÇÃO DE PILAR OU VIGA DE ESTRUTURA CONVENCIONAL DE CONCRETO ARMADO UTILIZANDO AÇO CA-50 DE 10,0 MM - MONTAGEM.AF. 06/2022	SINAPI	KG	1.258,68	R\$	12,92	R\$	16.258,18	100,00%	1.258,68	0,00%	1.258,68	R\$	-	R\$	-	R\$	-	16.258,18
5.2.3	92759	ARMAÇÃO DE PILAR OU VIGA DE ESTRUTURA CONVENCIONAL DE CONCRETO ARMADO UTILIZANDO AÇO CA-60 DE 5,0 MM - MONTAGEM.AF. 06/2022	SINAPI	KG	282,74	R\$	15,32	R\$	4.331,23	100,00%	282,74	0,00%	282,74	R\$	-	R\$	-	R\$	-	4.331,23
5.2.4	94964	CONCRETO FCK = 20MPa, TRAÇO 1:2:7:3 (EM MASSA SECA DE CIMENTO/ AREIA MÉDIA/ BRITA 1) - PREPARO MECÂNICO COM BETONEIRA 400 L.AF. 05/2021	SINAPI	M3	14,30	R\$	511,41	R\$	7.313,16	100,00%	14,30	0,00%	14,30	R\$	-	R\$	-	R\$	-	7.313,16
5.2.5	103670	LANÇAMENTO COM USO DE BALDES, ADENSAMENTO E ACABAMENTO DE CONCRETO EM ESTRUTURAS.AF. 02/2022	SINAPI	M3	14,30	R\$	288,15	R\$	4.120,56	100,00%	14,30	0,00%	14,30	R\$	-	R\$	-	R\$	-	4.120,56
5.3		VIGA SUPERIOR				R\$	37.817,16	R\$	37.817,16	0,00%		0,00%	0,00	R\$	-	R\$	-	R\$	-	37.817,16
5.3.1	96536	FABRICAÇÃO, MONTAGEM E DESMONTAGEM DE FÓRMA PARA VIGA SUPERIOR, EM MADEIRA SERRADA, E=25 MM, 4 UTILIZAÇÕES.AF. 01/2024	SINAPI	M2	62,35	R\$	69,02	R\$	4.303,36	100,00%	62,35	0,00%	62,35	R\$	-	R\$	-	R\$	-	4.303,36
5.3.2	92762	ARMAÇÃO DE PILAR OU VIGA DE ESTRUTURA CONVENCIONAL DE CONCRETO ARMADO UTILIZANDO AÇO CA-50 DE 10,0 MM - MONTAGEM.AF. 06/2022	SINAPI	KG	1.266,08	R\$	12,92	R\$	16.353,76	100,00%	1.266,08	0,00%	1.266,08	R\$	-	R\$	-	R\$	-	16.353,76
5.3.3	92759	ARMAÇÃO DE PILAR OU VIGA DE ESTRUTURA CONVENCIONAL DE CONCRETO ARMADO UTILIZANDO AÇO CA-60 DE 5,0 MM - MONTAGEM.AF. 06/2022	SINAPI	KG	271,66	R\$	15,32	R\$	4.161,50	100,00%	271,66	0,00%	271,66	R\$	-	R\$	-	R\$	-	4.161,50
5.3.4	102476	CONCRETO FCK = 25MPa, TRAÇO 1:2:2,2,5 (EM MASSA SECA DE CIMENTO/ AREIA MÉDIA/ SEIXO ROLADO) - PREPARO MECÂNICO COM BETONEIRA 400 L.AF. 05/2021	SINAPI	M3	13,32	R\$	687,72	R\$	9.160,37	100,00%	13,32	0,00%	13,32	R\$	-	R\$	-	R\$	-	9.160,37
5.3.5	103670	LANÇAMENTO COM USO DE BALDES, ADENSAMENTO E ACABAMENTO DE CONCRETO EM ESTRUTURAS.AF. 02/2022	SINAPI	M3	13,32	R\$	288,15	R\$	3.838,17	100,00%	13,32	0,00%	13,32	R\$	-	R\$	-	R\$	-	3.838,17
5.4		PLATIBANDA				R\$	10.480,17	R\$	10.480,17	0,00%		0,00%	0,00	R\$	-	R\$	-	R\$	-	10.480,17
5.4.1	96536	FABRICAÇÃO, MONTAGEM E DESMONTAGEM DE FÓRMA PARA VIGA PLATIBANDA, EM MADEIRA SERRADA, E=25 MM, 4 UTILIZAÇÕES.AF. 01/2024	SINAPI	M2	20,09	R\$	69,02	R\$	1.386,60	0,00%	20,09	100,00%	20,09	R\$	-	R\$	-	R\$	-	1.386,60
5.4.2	92762	ARMAÇÃO DE PILAR OU VIGA DE ESTRUTURA CONVENCIONAL DE CONCRETO ARMADO UTILIZANDO AÇO CA-50 DE 10,0 MM - MONTAGEM.AF. 06/2022	SINAPI	KG	273,95	R\$	12,92	R\$	3.538,57	0,00%	273,95	100,00%	273,95	R\$	-	R\$	-	R\$	-	3.538,57
5.4.3	92759	ARMAÇÃO DE PILAR OU VIGA DE ESTRUTURA CONVENCIONAL DE CONCRETO ARMADO UTILIZANDO AÇO CA-60 DE 5,0 MM - MONTAGEM.AF. 06/2022	SINAPI	KG	88,70	R\$	15,32	R\$	1.358,77	0,00%	88,70	100,00%	88,70	R\$	-	R\$	-	R\$	-	1.358,77
5.4.4	102476	CONCRETO FCK = 25MPa, TRAÇO 1:2:2,2,5 (EM MASSA SECA DE CIMENTO/ AREIA MÉDIA/ SEIXO ROLADO) - PREPARO MECÂNICO COM BETONEIRA 400 L.AF. 05/2021	SINAPI	M3	4,30	R\$	687,72	R\$	2.957,18	0,00%	4,30	100,00%	4,30	R\$	-	R\$	-	R\$	-	2.957,18
5.4.5	103670	LANÇAMENTO COM USO DE BALDES, ADENSAMENTO E ACABAMENTO DE CONCRETO EM ESTRUTURAS.AF. 02/2022	SINAPI	M3	4,30	R\$	288,15	R\$	1.239,05	0,00%	4,30	100,00%	4,30	R\$	-	R\$	-	R\$	-	1.239,05
5.5		VERGAS E CONTRAVERGAS				R\$	3.161,19	R\$	3.161,19	0,00%		0,00%	0,00	R\$	-	R\$	-	R\$	-	3.161,19
5.5.1	93187	VERGA MOLDADA IN LOCO EM CONCRETO, ESPESURA DE *20* CM.AF. 03/2024	SINAPI	M	41,51	R\$	76,16	R\$	3.161,19	100,00%	41,51	0,00%	41,51	R\$	-	R\$	-	R\$	-	3.161,19
5.6		LAJE PRÉ-MOLDADA IN LOCO				R\$	3.470,67	R\$	3.470,67	0,00%		0,00%	0,00	R\$	-	R\$	-	R\$	-	3.470,67
5.6.1	509779	LAJE PRÉ-FABRICADA TRELIÇA PARA PISO OU COBERTURA, INTEREIXO 38CM, H=16CM, ENCHIMENTO EM BLOCO CERÂMICO H=12CM, INCLUSIVE ESCORAMENTO EM MADEIRA E CAPEAMENTO 4CM	ORSE	M2	15,10	R\$	229,85	R\$	3.470,67	0,00%	15,10	0,00%	0,00	R\$	-	R\$	-	R\$	-	3.470,67

5.7		IMPERMEABILIZAÇÃO - LAJE PRÉ-MOLDADA										R\$ 2.463,70		R\$	
5.7.1	98546	IMPERMEABILIZAÇÃO DE SUPERFÍCIE COM MANTA ASFÁLTICA, UMA CAMADA, INCLUSIVE APLICAÇÃO DE PRIMER ASFÁLTICO, E=4MM. AF 09/2023	SINAPI	M2	20,90	R\$ 117,88	R\$ 2.463,70	0,00%	0,00%	0,00	0,00%	R\$	R\$		
6		ALVENARIA E VEDAÇÕES										R\$ 177.144,55		R\$ 177.144,55	
6.1	103332	ALVENARIA DE VEDAÇÃO DE BLOCOS CERÂMICOS FURADOS NA HORIZONTAL DE 9X14X19 CM (ESPESURA 9 CM) E ARGAMASSA DE ASSENTAMENTO COM PREPARO EM BETONEIRA. AF_12/2021	SINAPI	M2	1.524,38	R\$ 114,72	R\$ 174.870,22	100,00%	100,00%	1524,38	100,00%	R\$	R\$ 174.870,22		
6.2	508637	CHAPIM PRÉ-MOLDADO DE CONCRETO	ORSE	m	44,00	R\$ 51,69	R\$ 2.274,33	100,00%	100,00%	44,00	100,00%	R\$	R\$ 2.274,33		
7		COBERTURA										R\$ 268.233,90		R\$ 268.233,90	
7.1		TELHA METÁLICA										R\$ 67.243,71		R\$ 67.243,71	
7.1.1	509075	TELHAMENTO COM TELHA EM ALUMÍNIO, SIMPLES, TRAPEZOIDAL, NÃO PINTADA E = 0,7 MM - REV. 03	ORSE	m2	237,12	R\$ 119,76	R\$ 28.397,56	57,78%	42,22%	100,12	100,00%	R\$	R\$ 28.397,56		
7.1.2	100776	ESTRUTURA TRELICADA DE COBERTURA, INCLUSIVE PERIS METÁLICOS, CHAPAS METÁLICAS, MÃO DE OBRA E TRANSPORTE COM GUINDASTE - FORNECIMENTO E INSTALAÇÃO. AF 01/2020. PSA	SINAPI	KG	1.902,26	R\$ 19,03	R\$ 36.192,37	78,85%	21,15%	402,26	100,00%	R\$	R\$ 36.192,37		
7.1.3	94227	CALHA EM CHAPA DE AÇO GALVANIZADO NÚMERO 24, DESENVOLVIMENTO DE 33 CM, INCLUSO TRANSPORTE VERTICAL. AF_07/2019	SINAPI	M	50,00	R\$ 53,08	R\$ 2.653,78	50,00%	50,00%	25,00	100,00%	R\$	R\$ 2.653,78		
7.2		TELHA CERÂMICA										R\$ 200.990,19		R\$ 200.990,19	
7.2.1	925888	FABRICAÇÃO E INSTALAÇÃO DE TESOURA INTEIRA EM AÇO, VÃO DE 6 M, PARA TELHA CERÂMICA OU DE CONCRETO, INCLUSO ICAMENTO. AF 07/2019	SINAPI	UN	6,00	R\$ 1.146,94	R\$ 6.881,64	50,00%	50,00%	3,00	100,00%	R\$	R\$ 6.881,64		
7.2.2	94204	TELHAMENTO COM TELHA CERÂMICA DE ENCAIXE, TIPO ROMANA, COM MAIS DE 2 ÁGUAS, INCLUSO TRANSPORTE VERTICAL	SINAPI	M2	619,52	R\$ 48,64	R\$ 30.132,07	0,00%	100,00%	619,52	100,00%	R\$	R\$ 30.132,07		
7.2.3	C1353	ESTRUTURA METÁLICA TRELICADA EM AÇO, PARA TELHAMENTO COM TELHA CERÂMICA DE ENCAIXE, TIPO ROMANA, COM MAIS DE 2 ÁGUAS	SEINFRA	M2	619,52	R\$ 255,48	R\$ 158.273,79	64,57%	35,43%	219,52	100,00%	R\$	R\$ 158.273,79		
7.2.4	94219	CUMEIEIRA E ESPIGÃO PARA TELHA CERÂMICA EMBOCADA COM ARGAMASSA TRAÇO 1:2:9 (CIMENTO, CAL E AREIA), PARA TELHADOS COM MAIS DE 2 ÁGUAS, INCLUSO TRANSPORTE VERTICAL. AF_07/2019	SINAPI	M	6,00	R\$ 29,26	R\$ 175,58	0,00%	100,00%	6,00	100,00%	R\$	R\$ 175,58		
7.2.5	101979	CHAPIM (RUFO CAPA) EM AÇO GALVANIZADO, CORTE 33. AF_11/2020	SINAPI	M	88,82	R\$ 38,84	R\$ 3.450,13	0,00%	100,00%	88,82	100,00%	R\$	R\$ 3.450,13		
7.2.6	94227	CALHA EM CHAPA DE AÇO GALVANIZADO NÚMERO 24, DESENVOLVIMENTO DE 33 CM, INCLUSO TRANSPORTE VERTICAL. AF_07/2019	SINAPI	M	10,32	R\$ 53,08	R\$ 547,74	48,45%	51,55%	5,32	100,00%	R\$	R\$ 547,74		
7.2.7	92544	TRAMA DE MADEIRA COMPOSTA POR TERÇAS PARA TELHADOS DE ATÉ 2 ÁGUAS PARA TELHA ESTRUTURAL DE FIBROCIMENTO, INCLUSO TRANSPORTE VERTICAL. AF 07/2019	SINAPI	M2	40,88	R\$ 18,74	R\$ 766,14	0,00%	0,00%	0,00	0,00%	R\$	R\$ 766,14		
7.2.8	504328	PINTURA DE PROTEÇÃO SOBRE MADEIRA COM APLICAÇÃO DE 02 DEMÃOIS DE VERNIZ OSMOCOLOR OU SIMILAR - R2	ORSE	m2	40,88	R\$ 18,67	R\$ 763,11	0,00%	0,00%	0,00	0,00%	R\$	R\$ 763,11		
8		DRENAGEM DE ÁGUAS PLUVIAIS										R\$ 4.488,66		R\$ 4.488,66	
8.1		TUBULAÇÕES E CONEXÕES DE PVC										R\$ 2.263,05		R\$ 2.263,05	
8.1.1	89578	TUBO PVC, SÉRIE R, ÁGUA PLUVIAL, DN 100 MM, FORNECIDO E INSTALADO EM CONDUTORES VERTICAIS DE ÁGUAS PLUVIAIS. AF_06/2022	SINAPI	M	42,00	R\$ 28,65	R\$ 1.203,12	0,00%	0,00%	0,00	0,00%	R\$	R\$ 1.203,12		
8.1.2	89580	TUBO PVC, SÉRIE R, ÁGUA PLUVIAL, DN 150 MM, FORNECIDO E INSTALADO EM CONDUTORES VERTICAIS DE ÁGUAS PLUVIAIS. AF_06/2022	SINAPI	M	10,00	R\$ 59,30	R\$ 593,01	0,00%	0,00%	0,00	0,00%	R\$	R\$ 593,01		
8.1.3	89811	CURVA CURTA 90 GRAUS, PVC, SÉRIE NORMAL, ESGOTO PREDIAL, DN 100 MM, JUNTA ELÁSTICA, FORNECIDO E INSTALADO EM PRUMADA DE ESGOTO SANITÁRIO OU VENTILAÇÃO. AF_08/2022	SINAPI	UN	12,00	R\$ 38,91	R\$ 466,92	0,00%	0,00%	0,00	0,00%	R\$	R\$ 466,92		
8.2		ACESSÓRIOS										R\$ 2.225,62		R\$ 2.225,62	
8.2.1	99253	CAIXA ENTERRADA HIDRÁULICA RETANGULAR EM ALVENARIA COM TIJOLOS CERÂMICOS MACIÇOS, DIMENSÕES INTERNAS: 0,6X0,6X0,6 M PARA REDE DE DRENAGEM. AF_12/2020	SINAPI	UN	4,00	R\$ 517,99	R\$ 2.071,97	0,00%	0,00%	0,00	0,00%	R\$	R\$ 2.071,97		
8.2.2	89482	CAIXA SIFONADA, PVC, DN 100 X 100 X 50 MM, FORNECIDA E INSTALADA EM RAMAIS DE ENCAMINHAMENTO DE ÁGUA PLUVIAL. AF_06/2022	SINAPI	UN	4,00	R\$ 38,41	R\$ 153,65	0,00%	0,00%	0,00	0,00%	R\$	R\$ 153,65		
9		REVESTIMENTO										R\$ 164.367,66		R\$ 164.367,66	
9.1	87905	CHAPISCO APLICADO EM ALVENARIA (COM PRESENÇA DE VÃOS) E ESTRUTURAS DE CONCRETO DE FACHADA, COM COLHER DE PEDREIRO. ARGAMASSA TRAÇO 1:3 COM PREPARO EM BETONEIRA 400L. AF_10/2022	SINAPI	M2	3.018,92	R\$ 7,23	R\$ 21.818,91	100,00%	100,00%	3018,92	100,00%	R\$	R\$ 21.818,91		
9.2	87530	MASSA ÚNICA, EM ARGAMASSA TRAÇO 1:2:8, PREPARO MANUAL, APLICADA MANUALMENTE EM PAREDES INTERNAS DE AMBIENTES COM ÁREA ENTRE 5M² E 10M², E = 17,5MM, COM TALISCAS. AF_03/2024	SINAPI	M2	2.030,00	R\$ 39,20	R\$ 79.576,89	0,00%	100,00%	2030,00	100,00%	R\$	R\$ 79.576,89		
9.3	87532	EMBOCO, EM ARGAMASSA TRAÇO 1:2:8, PREPARO MANUAL, APLICADO MANUALMENTE EM PAREDES INTERNAS DE AMBIENTES COM ÁREA ENTRE 5M² E 10M², E = 17,5MM, COM TALISCAS. AF_03/2024	SINAPI	M2	520,00	R\$ 36,53	R\$ 18.995,10	0,00%	100,00%	520,00	100,00%	R\$	R\$ 18.995,10		
9.4	87275	REVESTIMENTO CERÂMICO PARA PAREDES INTERNAS COM PLACAS TIPO ESMALTADA DE DIMENSÕES 33X45 CM APLICADAS A MEIA ALTURA DAS PAREDES. AF_02/2023_PE	SINAPI	M2	520,00	R\$ 77,83	R\$ 40.471,92	0,00%	0,00%	0,00	0,00%	R\$	R\$ 40.471,92		

9.5	507607	REVESTIMENTO CERÂMICO PARA PAREDE, 10 X 10 CM, TECNÓLOGIA, LINHA BRILHANTE, REF. BR10070 OU SIMILAR, APLICADO COM ARGAMASSA INDUSTRIALIZADA AC-III, REJUNTADO, EXCLUSIVE REGULARIZAÇÃO DE BASE OU EMBOÇO - REV 04	ORSE	m2	36,00	R\$	97,36	R\$	3.504,84	0,00%		0,00%	0,00		R\$	-	R\$	-				
10		PAVIMENTAÇÃO																	R\$	60.197,24	R\$	60.197,24
10.1	101173	ESTACA BROCA DE CONCRETO, DIÂMETRO DE 20CM, ESCAVAÇÃO MANUAL COM TRADO CONCHA, COM ARMADURA DE ARRANQUE. AF_05/2020	SINAPI	M	73,60	R\$	60,63	R\$	4.462,03	0,00%		0,00%	73,60		R\$	4.462,03	R\$	4.462,03				
10.2	00039507	TELA DE AÇO SOLDADA NERVURADA, CA-60, Q-113, (1,8 KG/M2), DIÂMETRO DO FIO = 3,8 MM, LARGURA = 2,45 M, ESPACAMENTO DA MALHA = 10 X 10 CM	SINAPI	M2	698,78	R\$	14,10	R\$	9.852,80	0,00%		0,00%	698,78		R\$	9.852,80	R\$	9.852,80				
10.3	87298	ARGAMASSA TRACO 1:3 (EM VOLUME DE CIMENTO E AREIA MÉDIA ÚMIDA) PARA CONTRAPISO, PREPARO MECÂNICO COM BETONEIRA 400 L. AF_08/2019	SINAPI	M3	55,90	R\$	747,07	R\$	41.761,23	0,00%		0,00%	55,90		R\$	41.761,23	R\$	41.761,23				
10.4	104606	REVESTIMENTO CERÂMICO PARA PISO COM PLACAS TIPO ESMALTADA DE DIMENSÕES 45X45 CM APLICADA EM DIAGONAL EM AMBIENTES DE ÁREA ENTRE 5 M² E 10 M². AF_02/2023_PE	SINAPI	M2	700,00	R\$	76,16	R\$	53.314,64	0,00%		0,00%	0,00		R\$	-	R\$	-				
10.5	C2284	SOLEIRA DE GRANITO L= 15cm	SEINFRA	M	22,80	R\$	94,79	R\$	2.161,18	0,00%		0,00%	0,00		R\$	-	R\$	-				
10.6	104626	EXECUÇÃO DE PASSEIO (CALÇADA) OU PISO DE CONCRETO COM CONCRETO MOLDADO IN LOCO, USINADO C25, ACABAMENTO CONVENCIONAL, NÃO ARMADO. AF_03/2023	SINAPI	M3	14,98	R\$	824,24	R\$	12.347,06	0,00%		0,00%	5,00		R\$	4.121,18	R\$	4.121,18				
11		FORRO EM REGUA DE PVC																	R\$	41.548,46	R\$	41.548,46
11.1	96486	FORRO EM RÉGUAS DE PVC. USO, PARA AMBIENTES COMERCIAIS, INCLUSIVE ESTRUTURA BIDIRECIONAL DE FIXAÇÃO. AF_08/2023_PS	SINAPI	M2	519,83	R\$	79,93	R\$	41.548,46	0,00%		0,00%	0,00		R\$	-	R\$	-				
12		ESQUADRIAS																	R\$	74.410,41	R\$	74.410,41
12.1		PORTÃO																	R\$	4.376,58	R\$	4.376,58
12.1.1	C3659	PORTÃO DE METALON E BARRA CHATA DE FERRO C/FECHADURA E DOBRADIÇA, INCLUS. PINTURA ESMALTE SINTÉTICO	SEINFRA	M2	9,03	R\$	484,67	R\$	4.376,58	0,00%		0,00%	0,00		R\$	-	R\$	-				
12.2		PORTAS																	R\$	38.443,07	R\$	38.443,07
12.2.1	S03540	PORTA EM MADEIRA DE LEI, ALMOFADADA, 0,80 X 2,10 M, INCLUSIVE BATENTES E FERRAGENS	ORSE	un	18,00	R\$	1.568,32	R\$	28.229,76	0,00%		0,00%	0,00		R\$	-	R\$	-				
12.2.2	S03541	PORTA EM MADEIRA DE LEI, ALMOFADADA, 0,90 X 2,10 M, INCLUSIVE BATENTES E FERRAGENS	ORSE	un	2,00	R\$	1.821,60	R\$	3.643,20	0,00%		0,00%	0,00		R\$	-	R\$	-				
12.2.3	S08729	PORTA EM MADEIRA DE LEI, ALMOFADADA, 0,60 X 2,10 M, INCLUSIVE BATENTE E FERRAGENS	ORSE	un	2,00	R\$	1.350,61	R\$	2.701,21	0,00%		0,00%	0,00		R\$	-	R\$	-				
12.2.4	91341	PORTA EM ALUMÍNIO DE ABRIR TIPO VENEZIANA COM GUARNIÇÃO, FIXAÇÃO COM PARAFUSOS - FORNECIMENTO E INSTALAÇÃO. AF_12/2019	SINAPI	M2	5,76	R\$	671,68	R\$	3.868,90	0,00%		0,00%	0,00		R\$	-	R\$	-				
12.3		JANELAS																	R\$	25.125,60	R\$	25.125,60
12.3.1	100674	JANELA FIXA DE ALUMÍNIO PARA VIDRO, COM VIDRO, BATENTE E FERRAGENS, EXCLUSIVE ACABAMENTO, ALIZAR E CONTRAMARCO, FIXAÇÃO COM PARAFUSO - FORNECIMENTO E INSTALAÇÃO. AF_11/2024	SINAPI	M2	18,60	R\$	786,18	R\$	14.623,04	0,00%		0,00%	0,00		R\$	-	R\$	-				
12.3.2	94559	JANELA DE AÇO TIPO BASCULANTE PARA VIDROS, COM BATENTE, FERRAGENS E PINTURA ANTICORROSIVA, EXCLUSIVE VIDROS, ACABAMENTO, ALIZAR E CONTRAMARCO, FIXAÇÃO COM ARGAMASSA. FORNECIMENTO E INSTALAÇÃO. AF_11/2024	SINAPI	M2	3,70	R\$	666,96	R\$	2.467,77	0,00%		0,00%	0,00		R\$	-	R\$	-				
12.3.3	101965	PEITORIL LINEAR EM GRANITO OU MÁRMORE, L = 15CM, COMPRIMENTO DE ATÉ 2M, ASSENTADO COM ARGAMASSA 1:6 COM ADITIVO. AF_11/2020	SINAPI	M	42,00	R\$	191,30	R\$	8.034,80	0,00%		0,00%	0,00		R\$	-	R\$	-				
12.4		GRADE DE PROTEÇÃO																	R\$	6.465,17	R\$	6.465,17
12.4.1	C4560	GRADE DE ALUMÍNIO DE PROTEÇÃO	SEINFRA	M2	23,60	R\$	273,95	R\$	6.465,17	0,00%		0,00%	0,00		R\$	-	R\$	-				
13		INSTALAÇÕES ELÉTRICAS																	R\$	76.292,68	R\$	76.292,68
13.1		QUADROS E DISJUNTORES																	R\$	1.059,92	R\$	1.059,92
13.1.1	101946	QUADRO DE MEDIÇÃO GERAL DE ENERGIA PARA 1 MEDIDOR DE SOBREPOR FORNECIMENTO E INSTALAÇÃO. AF_10/2020	SINAPI	UN	1,00	R\$	178,94	R\$	178,94	0,00%		0,00%	0,00		R\$	-	R\$	-				
13.1.2	00012039	QUADRO DE DISTRIBUIÇÃO COM BARRAMENTO TRIFÁSICO, DE EMBUTIR, EM CHAPA DE AÇO GALVANIZADO, PARA 24 DISJUNTORES DIN, 100 A	SINAPI	UN	1,00	R\$	462,52	R\$	462,52	0,00%		0,00%	0,00		R\$	-	R\$	-				
13.1.3	C1131	DISJUNTOR TRIPOLAR EM QUADRO DE DISTRIBUIÇÃO 90A	SEINFRA	UN	1,00	R\$	143,10	R\$	143,10	0,00%		0,00%	0,00		R\$	-	R\$	-				
13.1.4	S09041	DISPOSITIVO DE PROTEÇÃO CONTRA SURTO DE TENSÃO DPS 60KA - 275V	ORSE	un	1,00	R\$	86,65	R\$	86,65	0,00%		0,00%	0,00		R\$	-	R\$	-				
13.1.5	93655	DISJUNTOR MONOPOLAR TIPO DIN, CORRENTE NOMINAL DE 20A - FORNECIMENTO E INSTALAÇÃO. AF_10/2020	SINAPI	UN	5,00	R\$	12,58	R\$	62,91	0,00%		0,00%	0,00		R\$	-	R\$	-				
13.1.6	93656	DISJUNTOR MONOPOLAR TIPO DIN, CORRENTE NOMINAL DE 25A - FORNECIMENTO E INSTALAÇÃO. AF_10/2020	SINAPI	UN	10,00	R\$	12,58	R\$	125,81	0,00%		0,00%	0,00		R\$	-	R\$	-				
13.2		PONTOS DE TOMADAS TUG'S E TUE'S																	R\$	20.425,70	R\$	20.425,70
13.2.1	S03398	PONTO DE TOMADA 2P+T, ABNT, 10 A, DE USO GERAL, COM ELETRODUTO DE PVC FLEXÍVEL SANFONADO EMBUTIDO Ø 3/4", INCLUSIVE ATERRAMENTO	ORSE	pt	71,00	R\$	252,17	R\$	17.904,01	0,00%		0,00%	0,00		R\$	-	R\$	-				

13.2.2	503398	PONTO DE TOMADA 2P+T, ABNT, 20 A, DE USO ESPECÍFICA, COM ELETRODUTO DE PVC FLEXÍVEL SANFONADO EMBUTIDO Ø 3/4", INCLUSIVE ATERRAMENTO	ORSE	pt	10,00	R\$	252,17	R\$	17.582,39	R\$	2.521,69	0,00%	0,00	0,00%	R\$	R\$	R\$
13.3 CABOS E FIOS (CONDUTORES)																	
13.3.1	91935	CABO DE COBRE FLEXÍVEL ISOLADO, 16 MM², ANTI-CHAMA 0,6/1,0 KV, PARA CIRCUITOS TERMINAIS - FORNECIMENTO E INSTALAÇÃO. AF_03/2023	SINAPI	M	30,00	R\$	26,37	R\$	791,11	R\$	0,00	0,00%	0,00	0,00%	R\$	R\$	R\$
13.3.2	91924	CABO DE COBRE FLEXÍVEL ISOLADO, 1,5 MM², ANTI-CHAMA 450/750 V, PARA CIRCUITOS TERMINAIS - FORNECIMENTO E INSTALAÇÃO. AF_03/2023	SINAPI	M	800,00	R\$	3,03	R\$	2.422,35	R\$	0,00	0,00%	0,00	0,00%	R\$	R\$	R\$
13.3.3	91926	CABO DE COBRE FLEXÍVEL ISOLADO, 2,5 MM², ANTI-CHAMA 450/750 V, PARA CIRCUITOS TERMINAIS - FORNECIMENTO E INSTALAÇÃO. AF_03/2023	SINAPI	M	1.500,00	R\$	4,43	R\$	6.641,45	R\$	0,00	0,00%	0,00	0,00%	R\$	R\$	R\$
13.3.4	91930	CABO DE COBRE FLEXÍVEL ISOLADO, 6 MM², ANTI-CHAMA 450/750 V, PARA CIRCUITOS TERMINAIS - FORNECIMENTO E INSTALAÇÃO. AF_03/2023	SINAPI	M	800,00	R\$	9,66	R\$	7.727,47	R\$	0,00	0,00%	0,00	0,00%	R\$	R\$	R\$
13.4 INTERRUPTOR, ILUMINAÇÃO LED E REFLETORES																	
13.4.1	512808	REFLETOR SLIM LED 200W DE POTÊNCIA, BRANCO FRIO, 6500K, AUTOVOLT, MARCA G-LIGHT OU SIMILAR	ORSE	un	9,00	R\$	175,40	R\$	1.578,60	R\$	0,00	0,00%	0,00	0,00%	R\$	R\$	R\$
13.4.2	97589	LUMINÁRIA TIPO PLAFON EM PLÁSTICO, DE SOBREPOR, COM 1 LÂMPADA FLUORESCENTE DE 20 W, SEM REATOR - FORNECIMENTO E INSTALAÇÃO. AF_02/2020	SINAPI	UN	87,00	R\$	53,22	R\$	4.629,95	R\$	0,00	0,00%	0,00	0,00%	R\$	R\$	R\$
13.4.3	503287	PONTO DE INTERRUPTOR 01 SEÇÃO PARALELA, EMBUTIDO, COM ELETRODUTO DE PVC FLEXÍVEL SANFONADO Ø 3/4"	ORSE	pt	12,00	R\$	212,17	R\$	2.546,09	R\$	0,00	0,00%	0,00	0,00%	R\$	R\$	R\$
13.4.4	503282	PONTO DE INTERRUPTOR 02 SEÇÕES EMBUTIDO, COM ELETRODUTO DE PVC RÍGIDO ROSCÁVEL Ø 3/4"	ORSE	pt	8,00	R\$	247,50	R\$	1.979,97	R\$	0,00	0,00%	0,00	0,00%	R\$	R\$	R\$
13.4.5	503286	PONTO DE INTERRUPTOR 03 SEÇÕES EMBUTIDO, COM ELETRODUTO DE PVC RÍGIDO ROSCÁVEL Ø 3/4"	ORSE	pt	1,00	R\$	244,00	R\$	244,00	R\$	0,00	0,00%	0,00	0,00%	R\$	R\$	R\$
13.4.6	97607	LUMINÁRIA ARANDELA TIPO TARTARUGA, DE SOBREPOR, COM 1 LÂMPADA LED DE 6 W, SEM REATOR - FORNECIMENTO E INSTALAÇÃO. AF_09/2024	SINAPI	UN	5,00	R\$	103,99	R\$	519,96	R\$	0,00	0,00%	0,00	0,00%	R\$	R\$	R\$
13.5 ELETRODUTOS, CANALETA, ACESSÓRIOS E OUTROS																	
13.5.1	91857	ELETRODUTO FLEXÍVEL CORRUGADO, PVC, DN 32 MM (1"), PARA CIRCUITOS TERMINAIS, INSTALADO EM PAREDE - FORNECIMENTO E INSTALAÇÃO. AF_03/2023	SINAPI	M	8,00	R\$	14,89	R\$	119,13	R\$	8,00	100,00%	8,00	100,00%	R\$	119,13	R\$
13.5.2	500355	ELETRODUTO DE PVC RÍGIDO ROSCÁVEL, DIÂM = 40MM (1 1/4")	ORSE	m	12,00	R\$	19,35	R\$	232,15	R\$	12,00	100,00%	12,00	100,00%	R\$	232,15	R\$
13.5.3	06907	CANALETA PLÁSTICA 30 X 30MM, CINZA, HELLEMAN OU SIMILAR	ORSE	m	80,00	R\$	13,80	R\$	1.104,00	R\$	0,00	0,00%	0,00	0,00%	R\$	-	R\$
13.5.4	500689	PONTO DE CAIXA SECA P/ LÓGICA, C/ ELETRODUTO PVC RÍGIDO APARENTE Ø 3/4"	ORSE	un	2,00	R\$	109,26	R\$	218,51	R\$	0,00	0,00%	0,00	0,00%	R\$	-	R\$
13.6 SISTEMA DE ATERRAMENTO																	
13.6.1	C0326	ATERRAMENTO COMPLETO C/ HASTE COPPERWELD 3/4" X 2,40M	SEINFRA	UN	4,00	R\$	322,67	R\$	1.290,67	R\$	0,00	0,00%	0,00	0,00%	R\$	-	R\$
13.6.2	C0518	CABO COBRE NU 16MM2	SEINFRA	M	12,00	R\$	23,85	R\$	286,26	R\$	0,00	0,00%	0,00	0,00%	R\$	-	R\$
13.6.3	111379	CONECTOR EM LATÃO TIPO MINIGAR PARA CABOS 16 - 50 MM² (SPDA)	ORSE	un	4,00	R\$	27,95	R\$	111,80	R\$	0,00	0,00%	0,00	0,00%	R\$	-	R\$
13.7 SPDA																	
13.7.1	96987	BASE METÁLICA PARA MASTRO 1 1/4" PARA SPDA - FORNECIMENTO E INSTALAÇÃO. AF_08/2023	SINAPI	UN	1,00	R\$	120,20	R\$	120,20	R\$	0,00	0,00%	0,00	0,00%	R\$	-	R\$
13.7.2	96989	CAPTOR TIPO FRANKLIN PARA SPDA - FORNECIMENTO E INSTALAÇÃO. AF_08/2023	SINAPI	UN	1,00	R\$	147,07	R\$	147,07	R\$	0,00	0,00%	0,00	0,00%	R\$	-	R\$
13.7.3	96985	HASTE DE ATERRAMENTO, DIÂMETRO 5/8", COM 3 METROS - FORNECIMENTO E INSTALAÇÃO. AF_08/2023	SINAPI	UN	14,00	R\$	80,65	R\$	1.129,08	R\$	0,00	0,00%	0,00	0,00%	R\$	-	R\$
13.7.4	98111	CAIXA DE INSPEÇÃO PARA ATERRAMENTO, CIRCULAR, EM POLIETILENO, DIÂMETRO INTERNO = 0,3 M. AF_12/2020	SINAPI	UN	14,00	R\$	53,67	R\$	751,45	R\$	0,00	0,00%	0,00	0,00%	R\$	-	R\$
13.7.5	C0869	CORDOALHA COBRE NU 35MM2 E ISOLADORES P/PARA-RAIO	SEINFRA	M	230,00	R\$	59,79	R\$	13.750,91	R\$	0,00	0,00%	0,00	0,00%	R\$	-	R\$
13.8 INSTALAÇÕES HIDROSANITÁRIAS																	
13.8.1 INSTALAÇÕES HIDRAULICAS																	
13.8.1.1	C1948	PONTO HIDRÁULICO, MATERIAL E EXECUÇÃO	SEINFRA	PT	26,00	R\$	248,65	R\$	6.464,87	R\$	26,00	100,00%	26,00	100,00%	R\$	6.464,87	R\$
14 INSTALAÇÕES DE COMBATE A INCÊNDIO E PÂNICO																	
14.1	97599	LUMINÁRIA DE EMERGÊNCIA, COM 30 LÂMPADAS LED DE 2 W, SEM REATOR - FORNECIMENTO E INSTALAÇÃO. AF_09/2024	SINAPI	UN	19,00	R\$	18,33	R\$	348,34	R\$	0,00	0,00%	0,00	0,00%	R\$	-	R\$
14.2	101909	EXTINTOR DE INCÊNDIO PORTÁTIL COM CARGA DE PQS DE 6 KG, CLASSE BC - FORNECIMENTO E INSTALAÇÃO. AF_10/2020. PE	SINAPI	UN	2,00	R\$	249,76	R\$	499,52	R\$	0,00	0,00%	0,00	0,00%	R\$	-	R\$
14.3	1375565	PLACA DE SINALIZAÇÃO DE SEGURANÇA CONTRA INCÊNDIO, FOTOLUMINESCENTE, QUADRADA, *20 X 20* CM, EM PVC *2* MM ANTI-CHAMAS (SIMBOLOS, CORES E PICTOGRAMAS CONFORME NBR 13434)	ORSE	un	2,00	R\$	22,68	R\$	45,36	R\$	0,00	0,00%	0,00	0,00%	R\$	-	R\$
14.4	112721	PLACA INDICATIVA DE "SAÍDA", ADESIVA, DIM.: 20 X 30 CM	ORSE	Un	1,00	R\$	20,17	R\$	20,17	R\$	0,00	0,00%	0,00	0,00%	R\$	-	R\$
14.5	512895	PLACA DE SINALIZAÇÃO, FOTOLUMINESCENTE, EM PVC, ROTA DE FUGA	ORSE	un	20,00	R\$	13,89	R\$	277,73	R\$	0,00	0,00%	0,00	0,00%	R\$	-	R\$
15 INSTALAÇÕES HIDROSANITÁRIAS																	
15.1 INSTALAÇÕES HIDRAULICAS																	
R\$ 55.000,29																	
R\$ 21.477,74																	
R\$ 17.345,58																	
R\$ 9.267,66																	
R\$ 17.345,58																	
R\$ 9.267,66																	
R\$ 17.345,58																	
R\$ 9.267,66																	

15.1.1	C1948	PONTO HIDRÁULICO, MATERIAL E EXECUÇÃO	SEINFRA	PT	30,00	R\$	248,65	R\$	7.459,46	0,00%		30,00	100,00%		30,00	100,00%		R\$	7.459,46	R\$	7.459,46
15.1.2	89446	TUBO PVC, SOLDÁVEL, DE 25MM, INSTALADO EM PRUMADA DE ÁGUA - FORNECIMENTO E INSTALAÇÃO. AF_06/2022	SINAPI	M	100,00	R\$	5,08	R\$	507,55	0,00%		100,00	100,00%		100,00	100,00%		R\$	507,55	R\$	507,55
15.1.3	103979	TUBO PVC, SOLDÁVEL, DE 50MM, INSTALADO EM RAMAL DE DISTRIBUIÇÃO DE ÁGUA - FORNECIMENTO E INSTALAÇÃO. AF_06/2022	SINAPI	M	6,00	R\$	26,74	R\$	160,44	0,00%		6,00	100,00%		6,00	100,00%		R\$	160,44	R\$	160,44
15.1.4	89503	CURVA 90 GRAUS, PVC, SOLDÁVEL, DN 50MM, INSTALADO EM PRUMADA DE ÁGUA - FORNECIMENTO E INSTALAÇÃO. AF_06/2022	SINAPI	UN	1,00	R\$	20,51	R\$	20,51	0,00%		1,00	100,00%		1,00	100,00%		R\$	20,51	R\$	20,51
15.1.5	103999	BUCHA DE REDUÇÃO, LONGA, PVC, SOLDÁVEL, DN 50 X 25 MM, INSTALADO EM RAMAL DE DISTRIBUIÇÃO DE ÁGUA - FORNECIMENTO E INSTALAÇÃO. AF_06/2022	SINAPI	UN	1,00	R\$	10,93	R\$	10,93	0,00%		1,00	100,00%		1,00	100,00%		R\$	10,93	R\$	10,93
15.1.6	89410	CURVA 90 GRAUS, PVC, SOLDÁVEL, DN 25MM, INSTALADO EM RAMAL DE DISTRIBUIÇÃO DE ÁGUA - FORNECIMENTO E INSTALAÇÃO. AF_06/2022	SINAPI	UN	2,00	R\$	9,46	R\$	18,92	0,00%		2,00	100,00%		2,00	100,00%		R\$	18,92	R\$	18,92
15.1.7	501168	TÊ 90º DE PVC RÍGIDO SOLDÁVEL, MARRROM DIÂM = 25MM	ORSE	un	7,00	R\$	9,66	R\$	67,62	0,00%		7,00	100,00%		7,00	100,00%		R\$	67,62	R\$	67,62
15.1.8	C2167	REGISTRO DE GAVETA C/CANOPIA CROMADA D= 25mm (1")	SEINFRA	UN	8,00	R\$	127,78	R\$	1.022,21	0,00%		8,00	100,00%		8,00	100,00%		R\$	1.022,21	R\$	1.022,21
15.1.9	00034640	CAIXA D'ÁGUA / RESERVATÓRIO EM POLIETILENO, 2000 LITROS, COM TAMPA	SINAPI	UN	1,00	R\$	1.225,35	R\$	1.225,35	0,00%		0,00	0,00%		0,00	0,00%		R\$	-	R\$	-
15.1.10	94706	ADAPTADOR COM FLANGE E ANEL DE VEDAÇÃO, PVC, SOLDÁVEL, DN 50 MM X 1 1/2", INSTALADO EM RESERVAÇÃO PREDIAL DE ÁGUA - FORNECIMENTO E INSTALAÇÃO. AF_04/2024	SINAPI	UN	1,00	R\$	32,97	R\$	32,97	0,00%		0,00	0,00%		0,00	0,00%		R\$	-	R\$	-
15.1.11	94783	ADAPTADOR COM FLANGE E ANEL DE VEDAÇÃO, PVC, SOLDÁVEL, DN 20 MM X 1/2", INSTALADO EM RESERVAÇÃO PREDIAL DE ÁGUA - FORNECIMENTO E INSTALAÇÃO. AF_04/2024	SINAPI	UN	1,00	R\$	16,76	R\$	16,76	0,00%		0,00	0,00%		0,00	0,00%		R\$	-	R\$	-
15.1.12	94795	TORNEIRA DE BOIA PARA CAIXA D'ÁGUA, ROSCÁVEL, 1/2" - FORNECIMENTO E INSTALAÇÃO. AF_08/2021	SINAPI	UN	1,00	R\$	29,87	R\$	29,87	0,00%		0,00	0,00%		0,00	0,00%		R\$	-	R\$	-
15.1.13	COMP-801	CISTERNA EM ALVENARIA COM REVESTIMENTO CERÂMICO(10X10CM) E INSTALAÇÃO. AF_08/2021	SINAPI	UN	1,00	R\$	10.905,15	R\$	10.905,15	0,00%		0,00	0,00%		0,00	0,00%		R\$	-	R\$	-
15.2		INSTALAÇÕES SANITÁRIAS				R\$	30.163,53											R\$	8.077,93	R\$	8.077,93
15.2.1	C1950	PONTO SANITÁRIO, MATERIAL E EXECUÇÃO	SEINFRA	PT	30,00	R\$	230,22	R\$	6.906,55	0,00%		30,00	100,00%		30,00	100,00%		R\$	6.906,55	R\$	6.906,55
15.2.2	89714	TUBO PVC, SERIE NORMAL, ESGOTO PREDIAL, DN 100 MM, FORNECIDO E INSTALADO EM RAMAL DE DESCARGA OU RAMAL DE ESGOTO SANITÁRIO. AF_08/2022	SINAPI	M	24,00	R\$	31,72	R\$	761,19	0,00%		24,00	100,00%		24,00	100,00%		R\$	761,19	R\$	761,19
15.2.3	89712	TUBO PVC, SERIE NORMAL, ESGOTO PREDIAL, DN 50 MM, FORNECIDO E INSTALADO EM RAMAL DE DESCARGA OU RAMAL DE ESGOTO SANITÁRIO. AF_08/2022	SINAPI	M	18,00	R\$	22,79	R\$	410,19	0,00%		18,00	100,00%		18,00	100,00%		R\$	410,19	R\$	410,19
15.2.4	89713	TUBO PVC, SERIE NORMAL, ESGOTO PREDIAL, DN 75 MM, FORNECIDO E INSTALADO EM RAMAL DE DESCARGA OU RAMAL DE ESGOTO SANITÁRIO. AF_08/2022	SINAPI	M	10,00	R\$	28,43	R\$	284,34	0,00%		0,00	0,00%		0,00	0,00%		R\$	-	R\$	-
15.2.5	506387	CAIXA DE PASSAGEM CP2-080 (60X60X80CM)	ORSE	un	6,00	R\$	550,66	R\$	3.303,98	0,00%		0,00	0,00%		0,00	0,00%		R\$	-	R\$	-
15.2.6	00035277	CAIXA DE GORDURA EM PVC, DIÂMETRO MÍNIMO 300 MM, DIÂMETRO DE SAÍDA 100 MM, CAPACIDADE APROXIMADA 18 LITROS, COM TAMPA E CESTO	SINAPI	UN	1,00	R\$	391,64	R\$	391,64	0,00%		0,00	0,00%		0,00	0,00%		R\$	-	R\$	-
15.2.7	C3738	INSTALAÇÃO DE TUBO DE VENTILAÇÃO 50mm C/ L=4m, C/ REBOCO E PINTURA A C/ (MATERIAL)	SEINFRA	UN	6,00	R\$	74,17	R\$	445,04	0,00%		0,00	0,00%		0,00	0,00%		R\$	-	R\$	-
15.2.8	89834	JUNÇÃO SIMPLES, PVC, SERIE NORMAL, ESGOTO PREDIAL, DN 100 X 100 MM, JUNTA ELÁSTICA, FORNECIDO E INSTALADO EM PRUMADA DE ESGOTO SANITÁRIO OU VENTILAÇÃO. AF_08/2022	SINAPI	UN	4,00	R\$	47,30	R\$	189,20	0,00%		0,00	0,00%		0,00	0,00%		R\$	-	R\$	-
15.2.9	98083	TANQUE SÉPTICO RETANGULAR, EM ALVENARIA COM BLOCOS DE CONCRETO, DIMENSÕES INTERNAS: 1,2 X 2,4 X H=1,6 M, VOLUME ÚTIL: 3456 L (PARA 13 CONTRIBUÍNTES). AF_12/2020	SINAPI	UN	1,00	R\$	4.826,19	R\$	4.826,19	0,00%		0,00	0,00%		0,00	0,00%		R\$	-	R\$	-
15.2.10	98082	TANQUE SÉPTICO RETANGULAR, EM ALVENARIA COM BLOCOS DE CONCRETO, DIMENSÕES INTERNAS: 1,0 X 2,0 X H=1,4 M, VOLUME ÚTIL: 2000 L (PARA 5 CONTRIBUÍNTES). AF_12/2020	SINAPI	UN	1,00	R\$	3.667,76	R\$	3.667,76	0,00%		0,00	0,00%		0,00	0,00%		R\$	-	R\$	-
15.2.11	98099	SUMIDOURO RETANGULAR, EM ALVENARIA COM BLOCOS DE CONCRETO, DIMENSÕES INTERNAS: 1,0 X 3,0 X H=3,0 M, ÁREA DE INFILTRAÇÃO: 25 M² (PARA 10 CONTRIBUÍNTES). AF_12/2020	SINAPI	UN	2,00	R\$	4.488,73	R\$	8.977,45	0,00%		0,00	0,00%		0,00	0,00%		R\$	-	R\$	-
15.3		DRENO AR CONDICIONADO				R\$	3.359,01											R\$		R\$	
15.3.1	89865	TUBO, PVC, SOLDÁVEL, DE 25MM, INSTALADO EM DRENO DE AR-CONDICIONADO - FORNECIMENTO E INSTALAÇÃO. AF_08/2022	SINAPI	M	30,00	R\$	14,59	R\$	437,81	0,00%		0,00	0,00%		0,00	0,00%		R\$	-	R\$	-
15.3.2	89866	JOELHO 90 GRAUS, PVC, SOLDÁVEL, DN 25MM, INSTALADO EM DRENO DE AR-CONDICIONADO - FORNECIMENTO E INSTALAÇÃO. AF_08/2022	SINAPI	UN	10,00	R\$	6,16	R\$	61,64	0,00%		0,00	0,00%		0,00	0,00%		R\$	-	R\$	-
15.3.3	506386	CAIXA DE PASSAGEM POLAR PARA AR CONDICIONADO	ORSE	un	9,00	R\$	317,73	R\$	2.859,56	0,00%		0,00	0,00%		0,00	0,00%		R\$	-	R\$	-
16		LOUÇAS, ACESSÓRIOS E METAIS				R\$	39.802,22											R\$		R\$	
16.1	100867	BARRA DE APOIO RETA, EM AÇO INOX POLIDO, COMPRIMENTO 70 CM, FIXADA NA PAREDE - FORNECIMENTO E INSTALAÇÃO. AF_01/2020	SINAPI	UN	1,00	R\$	355,06	R\$	355,06	0,00%		0,00	0,00%		0,00	0,00%		R\$	-	R\$	-
16.2	100868	BARRA DE APOIO RETA, EM AÇO INOX POLIDO, COMPRIMENTO 80 CM, FIXADA NA PAREDE - FORNECIMENTO E INSTALAÇÃO. AF_01/2020	SINAPI	UN	1,00	R\$	369,61	R\$	369,61	0,00%		0,00	0,00%		0,00	0,00%		R\$	-	R\$	-
16.3	100874	PUXADOR PARA PCD, FIXADO NA PORTA - FORNECIMENTO E INSTALAÇÃO. AF_01/2020	SINAPI	UN	1,00	R\$	333,19	R\$	333,19	0,00%		0,00	0,00%		0,00	0,00%		R\$	-	R\$	-
16.4	C1902	PIA DE AÇO INOX (2.00X0,58)m C/ 2 CUBAS E ACESSÓRIOS	SEINFRA	UN	1,00	R\$	1.606,26	R\$	1.606,26	0,00%		0,00	0,00%		0,00	0,00%		R\$	-	R\$	-
16.5	95544	PAPELEIRA DE PAREDE EM METAL CROMADO SEM TAMPA, INCLUSO FIXAÇÃO. AF_01/2020	SINAPI	UN	10,00	R\$	76,69	R\$	766,95	0,00%		0,00	0,00%		0,00	0,00%		R\$	-	R\$	-

16.6	C0348	BACIA DE LOUÇA BRANCA C/CAIXA ACOPLADA	SEINFRA	UN	9,00	R\$	656,77	R\$	5.910,91	0,00%		0,00%		0,00		R\$	-	R\$	-
16.7	C1792	MICTORIO DE LOUÇA BRANCA	SEINFRA	UN	2,00	R\$	629,31	R\$	1.258,61	0,00%		0,00%		0,00		R\$	-	R\$	-
16.8	86885	ENGATE FLEXÍVEL EM PLÁSTICO BRANCO, 1/2" X 40CM - FORNECIMENTO E INSTALAÇÃO. AF. 01/2020	SINAPI	UN	20,00	R\$	12,02	R\$	240,36	0,00%		0,00%		0,00		R\$	-	R\$	-
16.9	S04768	CUBA DE EMBUTIR, CIRCULAR, CEITE 10129 OU SIMILAR, INCLUSIVE SIFÃO CROMADO, VÁLVULA CROMADA PARA PIA E ENGATE CROMADO E TORNEIRA - REV 02	ORSE	un	10,00	R\$	721,71	R\$	7.217,09	0,00%		0,00%		0,00		R\$	-	R\$	-
16.10	102258	TORNEIRA 7/ PIA COZINHA D=1/2" (LINHA STANDARD, DECA, REF. 1159-C39 OU SIMILAR)	ORSE	un	2,00	R\$	168,90	R\$	337,80	0,00%		0,00%		0,00		R\$	-	R\$	-
16.11	102016	SIFÃO PARA PIA DE COZINHA OU TANQUE, DECA REF. 1680.C112, TEMPERATURAS (L10/220 V)	ORSE	un	2,00	R\$	384,89	R\$	769,78	0,00%		0,00%		0,00		R\$	-	R\$	-
16.12	S10759	ACABAMENTO CROMADO 1/2 X 1 1/2 OU SIMILAR, BANCADA EM GRANITO CINZA ANDORINHA, E=2CM	ORSE	m2	9,50	R\$	553,55	R\$	5.258,70	0,00%		0,00%		0,00		R\$	-	R\$	-
16.13	C4070	DIVISÓRIA DE GRANITO CINZA E=2cm	SEINFRA	M2	20,90	R\$	469,35	R\$	9.809,41	0,00%		0,00%		0,00		R\$	-	R\$	-
16.14	00001367	CHUVEIRO COMUM EM PLÁSTICO CROMADO, COM CANO, 4 TEMPERATURAS (L10/220 V)	SINAPI	UN	3,00	R\$	308,10	R\$	924,30	0,00%		0,00%		0,00		R\$	-	R\$	-
16.15	100848	VASO SANITÁRIO INFANTIL LOUÇA BRANCA - FORNECIMENTO E INSTALAÇÃO AF. 01/2020	SINAPI	UN	1,00	R\$	626,82	R\$	626,82	0,00%		0,00%		0,00		R\$	-	R\$	-
16.16	114553	BANHEIRA PARA BERÇÁRIO INFANTIL 84 X 42 X 25CM, EM FIBRA DE VIDRO, COM VÁLVULA, PARA INSTALAÇÃO EM BANCADA	ORSE	un	1,00	R\$	825,55	R\$	825,55	0,00%		0,00%		0,00		R\$	-	R\$	-
16.17	S04807	DUCHA CROMADA, DECA, LINHA DUINA 1984 C 61 OU SIMILAR	ORSE	un	1,00	R\$	491,82	R\$	491,82	0,00%		0,00%		0,00		R\$	-	R\$	-
16.18	S13147	BOX PARA BANHEIRO EM ALUMÍNIO E ACRÍLICO DE ABRIR OU CORRERO, INCLUSIVE FERRAGENS - FORNECIMENTO E INSTALAÇÃO	ORSE	m2	9,00	R\$	300,00	R\$	2.700,00	0,00%		0,00%		0,00		R\$	-	R\$	-
17		ABRIGO PARA GÁS				R\$	1.608,34									R\$	-	R\$	-
17.1	S02346	PONTO DE GÁS DE COZINHA COM TUBO COBRE FLEXÍVEL 1/4", EXCLUSIVE BOTAÍO, VÁLVULA E MANGUEIRA	ORSE	pt	1,00	R\$	123,00	R\$	123,00	0,00%		0,00%		0,00		R\$	-	R\$	-
17.2	103328	ALVENARIA DE VEDAÇÃO DE BLOCOS CERÂMICOS FURADOS NA HORIZONTAL DE 9X19X19 CM (ESPESSURA 9 CM) E ARGAMASSA DE ASSENTAMENTO COM PREPARO EM BETONEIRA. AF. 12/2021	SINAPI	M2	1,80	R\$	83,89	R\$	151,00	0,00%		0,00%		0,00		R\$	-	R\$	-
17.3	C1958	PORTA DE FERRO COMPACTA EM CHAPA, INCLUS. BATERENTES E FERRAGENS	SEINFRA	M2	0,50	R\$	385,28	R\$	192,64	0,00%		0,00%		0,00		R\$	-	R\$	-
17.4	C4420	LAIÉ CONCRETO ESTRUTURADO Fck=15,0 MPa PARA FORRO ESP.7cm	SEINFRA	M2	1,00	R\$	134,19	R\$	134,19	0,00%		0,00%		0,00		R\$	-	R\$	-
17.5	S13028	IMPERMEABILIZAÇÃO COM VEDLAJE DA RÉBOTEC OU SIMILAR, PARA LAJES, 01 DEMÃO	ORSE	m2	1,00	R\$	12,24	R\$	12,24	0,00%		0,00%		0,00		R\$	-	R\$	-
17.6	87904	CHAPISCO APLICADO EM ALVENARIA (COM PRESENCIA DE VÃOS) E ESTRUTURAS DE CONCRETO DE FACHADA, COM COLHER DE PEDREIRO.	SINAPI	M2	3,60	R\$	7,73	R\$	27,83	0,00%		0,00%		0,00		R\$	-	R\$	-
17.7	87530	ARGAMASSA TRAÇO 1:3 COM PREPARO MANUAL. AF. 10/2022	SINAPI	M2	3,60	R\$	39,20	R\$	141,12	0,00%		0,00%		0,00		R\$	-	R\$	-
17.8	88415	MASSA ÚNICA, EM ARGAMASSA TRAÇO 1:2:8, PREPARO MANUAL, APLICADA MANUALMENTE EM PAREDES INTERNAS DE AMBIENTES COM ÁREA ENTRE 5MP² E 10MP², E=17,5MM, COM TALISCAS. AF. 03/2024	SINAPI	M2	3,60	R\$	4,41	R\$	15,87	0,00%		0,00%		0,00		R\$	-	R\$	-
17.9	88489	APLICAÇÃO MANUAL DE FUNDO SELADOR ACRÍLICO EM PAREDES EXTERNAS DE CASAS. AF. 03/2024	SINAPI	M2	3,60	R\$	12,91	R\$	46,46	0,00%		0,00%		0,00		R\$	-	R\$	-
17.10	S10712	PINTURA LÁTEX ACRÍLICA PREMIUM, APLICAÇÃO MANUAL EM PAREDES, DUAS DEMÃOS. AF. 04/2023	ORSE	m2	0,12	R\$	415,02	R\$	49,80	0,00%		0,00%		0,00		R\$	-	R\$	-
17.11	97536	CONFEÇÃO DE PLACA DE SINALIZAÇÃO TOTALMENTE REFLETIVA TUBO DE AÇO GALVANIZADO COM COSTURA, CLASSE MÉDIA, CONEXÃO ROSQUEADA, DN 25 (1"), INSTALADO EM RAMAIS E SUB-RAMAIS DE GÁS - FORNECIMENTO E INSTALAÇÃO. AF. 10/2020	SINAPI	M	6,00	R\$	56,40	R\$	338,40	0,00%		0,00%		0,00		R\$	-	R\$	-
17.12	97551	CURVA 90 GRAUS, EM AÇO, CONEXÃO SOLDADA, DN 25 (1"), INSTALADO EM RAMAIS E SUB-RAMAIS DE GÁS - FORNECIMENTO E INSTALAÇÃO. AF. 10/2020	SINAPI	UN	4,00	R\$	76,62	R\$	306,49	0,00%		0,00%		0,00		R\$	-	R\$	-
17.13	92697	LUVA, EM FERRO GALVANIZADO, CONEXÃO ROSQUEADA, DN 25 (1"), INSTALADO EM RAMAIS E SUB-RAMAIS DE GÁS - FORNECIMENTO E INSTALAÇÃO. AF. 10/2020	SINAPI	UN	2,00	R\$	34,65	R\$	69,29	0,00%		0,00%		0,00		R\$	-	R\$	-
18		PINTURAS E ACABAMENTOS				R\$	71.921,13									R\$	-	R\$	-
18.1		PINTURA INTERNA				R\$	46.391,55									R\$	-	R\$	-
18.1.1	88415	APLICAÇÃO MANUAL DE FUNDO SELADOR ACRÍLICO EM PAREDES EXTERNAS DE CASAS. AF. 03/2024	SINAPI	M2	1.380,32	R\$	4,41	R\$	6.085,64	0,00%		0,00%		0,00		R\$	-	R\$	-
18.1.2	88497	EMASSAMENTO COM MASSA LÁTEX, APLICAÇÃO EM PAREDE, DUAS DEMÃOS, LIXAMENTO MANUAL. AF. 04/2023	SINAPI	M2	1.380,32	R\$	16,29	R\$	22.490,44	0,00%		0,00%		0,00		R\$	-	R\$	-
18.1.3	88489	PINTURA LÁTEX ACRÍLICA PREMIUM, APLICAÇÃO MANUAL EM PAREDES, DUAS DEMÃOS. AF. 04/2023	SINAPI	M2	1.380,32	R\$	12,91	R\$	17.815,46	0,00%		0,00%		0,00		R\$	-	R\$	-
18.2		PINTURA EXTERNA				R\$	17.634,89									R\$	-	R\$	-
18.2.1	88415	APLICAÇÃO MANUAL DE FUNDO SELADOR ACRÍLICO EM PAREDES EXTERNAS DE CASAS. AF. 03/2024	SINAPI	M2	536,24	R\$	4,41	R\$	2.364,21	0,00%		0,00%		0,00		R\$	-	R\$	-
18.2.2	C1207	EMASSAMENTO DE PAREDES EXTERNAS 2 DEMÃOS C/MASSA ACRÍLICA	SEINFRA	M2	536,24	R\$	15,57	R\$	8.349,56	0,00%		0,00%		0,00		R\$	-	R\$	-
18.2.3	88489	PINTURA LÁTEX ACRÍLICA PREMIUM, APLICAÇÃO MANUAL EM PAREDES, DUAS DEMÃOS. AF. 04/2023	SINAPI	M2	536,24	R\$	12,91	R\$	6.921,12	0,00%		0,00%		0,00		R\$	-	R\$	-
18.3		PINTURA DE ESQUADRIAS				R\$	4.092,83									R\$	-	R\$	-

18.3.1	102197	PINTURA FUNDO NIVELADOR ALQUÍDICO BRANCO EM MADEIRA. AF 01/2021	SINAPI	M2	85,45	R\$	21,06	R\$	1.799,65	0,00%		0,00%	0,00		R\$	-	R\$	-
18.3.2	102219	PINTURA TINTA DE ACABAMENTO (PIGMENTADA) ESMALTE SINTÉTICO ACETINADO EM MADEIRA, 2 DEMÃOS. AF 01/2021	SINAPI	M2	85,45	R\$	14,16	R\$	1.209,85	0,00%		0,00%	0,00		R\$	-	R\$	-
18.3.3	100754	PINTURA COM TINTA ACRÍLICA DE ACABAMENTO APLICADA A ROLO OU PINCEL SOBRE SUPERFÍCIES METÁLICAS (EXCETO PERFIL) EXECUTADO EM OBRA (02 DEMÃOS). AF 01/2020	SINAPI	M2	45,51	R\$	23,80	R\$	1.083,33	0,00%		0,00%	0,00		R\$	-	R\$	-
18.4		PINTURA PISO (CALÇADA)				R\$	3.801,87								R\$	-	R\$	-
18.4.1	102491	PINTURA DE PISO COM TINTA ACRÍLICA, APLICAÇÃO MANUAL, 2 DEMÃOS, INCLUSIVE FUNDO PREPARADOR. AF 05/2021	SINAPI	M2	186,92	R\$	20,34	R\$	3.801,87	0,00%		0,00%	0,00		R\$	-	R\$	-
19		FACHADA				R\$	15.420,11								R\$	-	R\$	-
19.1		GRADIL				R\$	4.917,48								R\$	-	R\$	-
19.1.1	S04716	GRADE EM METALON	ORSE	m2	15,85	R\$	310,25	R\$	4.917,48	0,00%		0,00%	0,00		R\$	-	R\$	-
19.2		REVESTIMENTO				R\$	3.725,17								R\$	-	R\$	-
19.2.1	S13419	REVESTIMENTO DE PISO COM PEDRA SÃO TOMÉ 47X47CM - ASSENTADA COM ARGAMASSA INDUSTRIALIZADA AC-III	ORSE	m2	11,00	R\$	338,65	R\$	3.725,17	0,00%		0,00%	0,00		R\$	-	R\$	-
19.3		ILUMINAÇÃO				R\$	1.832,39								R\$	-	R\$	-
19.3.1	I14486	ARANDELA EXTERNA PARA PAREDE EM ALUMÍNIO DOIS FOCOS, COR PRETA, MEDIDAS 12 X 9 X 4,5 CM, PARA LÂMPADA EM LED G9 HALOPIN. EXCLUSIVE LÂMPADA	ORSE	un	2,00	R\$	63,39	R\$	126,78	0,00%		0,00%	0,00		R\$	-	R\$	-
19.3.2	S10352	LUMINÁRIA TIPO SPOT DE EMBUTIR COM LÂMPADA LED 15W	ORSE	un	16,00	R\$	90,48	R\$	1.447,61	0,00%		0,00%	0,00		R\$	-	R\$	-
19.3.3	I14440	PAINEL EM LED RETANGULAR 30 X 120 CM, DE SOBREPOR 45W BIVOLT, COR BRANCO FRIO	ORSE	un	1,00	R\$	258,00	R\$	258,00	0,00%		0,00%	0,00		R\$	-	R\$	-
19.4		JARDINAGEM				R\$	4.190,47								R\$	-	R\$	-
19.4.1	S09868	PLANTA - IXORA REI VERMELHA (IXORA COCCINEA RED), FORNECIMENTO E PLANTIO	ORSE	un	30,00	R\$	23,30	R\$	699,05	0,00%		0,00%	0,00		R\$	-	R\$	-
19.4.2	S08760	PLANTA - PALMEIRA ARECA (ALT=1,00M), FORNECIMENTO E PLANTIO	ORSE	un	2,00	R\$	163,23	R\$	326,47	0,00%		0,00%	0,00		R\$	-	R\$	-
19.4.3	S11677	MESA DE CONCRETO POLIDO FCK=21 MPa, COM TÁBULEIRO EM PASTILHA CERÂMICA, BASE DE TUBO DE CONCRETO Ø=0,30M E BANCOS EM TUBO DE CONCRETO Ø=0,40M	ORSE	un	3,00	R\$	777,82	R\$	2.333,45	0,00%		0,00%	0,00		R\$	-	R\$	-
19.4.4	S02444	BANCO EM TUBO DE CONCRETO SIMPLES 0,30 M, COM ASSENTO EM CONCRETO DESEMPOLADO (E=5 CM), PINTADO COM TINTA ACRÍLICA NOVACOR OU SIMILAR	ORSE	un	13,00	R\$	63,96	R\$	831,49	0,00%		0,00%	0,00		R\$	-	R\$	-
19.5		PINTURAS E ACABAMENTOS				R\$	754,59								R\$	-	R\$	-
19.5.1	100754	PINTURA COM TINTA ACRÍLICA DE ACABAMENTO APLICADA A ROLO OU PINCEL SOBRE SUPERFÍCIES METÁLICAS (EXCETO PERFIL) EXECUTADO EM OBRA (02 DEMÃOS). AF 01/2020	SINAPI	M2	31,70	R\$	23,80	R\$	754,59	0,00%		0,00%	0,00		R\$	-	R\$	-
20		MURO DE PROTEÇÃO				R\$	111.469,85								R\$	-	R\$	103.129,95
20.1		MOVIMENTAÇÃO DE TERRA				R\$	4.132,99								R\$	-	R\$	4.132,99
20.1.1	96527	ESCAVAÇÃO MANUAL PARA VIGA BALDRAME OU SAPATA CORRIDA (INCLUINDO ESCAVAÇÃO PARA COLOCAÇÃO DE FÓRMAS). AF 01/2024	SINAPI	M3	16,48	R\$	87,47	R\$	1.441,51	100,00%	16,48	0,00%	16,48		R\$	-	R\$	1.441,51
20.1.2	96523	ESCAVAÇÃO MANUAL PARA BLOCO DE COROAMENTO OU SAPATA (INCLUINDO ESCAVAÇÃO PARA COLOCAÇÃO DE FÓRMAS). AF 01/2024	SINAPI	M3	26,88	R\$	79,50	R\$	2.136,97	100,00%	26,88	0,00%	26,88		R\$	-	R\$	2.136,97
20.1.3	C0095	APILAMENTO DE PISO OU FUNDO DE VALAS C/MAÇO DE 30 A 60 KG	SEINFRA	M2	17,92	R\$	30,94	R\$	554,51	100,00%	17,92	0,00%	17,92		R\$	-	R\$	554,51
20.2		INFRAESTRUTURA				R\$	24.208,88								R\$	-	R\$	24.208,88
20.2.1		ALICERCE				R\$	5.429,57								R\$	-	R\$	5.429,57
20.2.1.1	C3529	MUTIRÃO MISTO - ALVENARIA DE PEDRA ARGAMASSADA (TRAÇO 1:6) C/AGREGADOS ADQUIRIDOS	SEINFRA	M3	16,48	R\$	329,46	R\$	5.429,57	100,00%	16,48	0,00%	16,48		R\$	-	R\$	5.429,57
20.2.2		BLOCO DE FUNDAÇÃO				R\$	8.195,69								R\$	-	R\$	8.195,69
20.2.2.1	96619	LASTRO DE CONCRETO MAGRO, APLICADO EM BLOCOS DE COROAMENTO OU SAPATAS, ESPESURA DE 5 CM. AF 01/2024	SINAPI	M2	13,72	R\$	38,91	R\$	533,90	100,00%	13,72	0,00%	13,72		R\$	-	R\$	533,90
20.2.2.2	96540	FABRICAÇÃO, MONTAGEM E DESMONTAGEM DE FÓRMA PARA BLOCO DE COROAMENTO, EM CHAPA DE MADEIRA COMPENSADA RESINADA, E=17 MM, 4 UTILIZAÇÕES. AF 01/2024	SINAPI	M2	7,84	R\$	127,16	R\$	996,90	100,00%	7,84	0,00%	7,84		R\$	-	R\$	996,90
20.2.2.3	96546	ARMAÇÃO DE BLOCO UTILIZANDO AÇO CA-50 DE 10 MM - MONTAGEM. AF 01/2024	SINAPI	KG	148,08	R\$	15,37	R\$	2.275,30	100,00%	148,08	0,00%	148,08		R\$	-	R\$	2.275,30
20.2.2.4	94964	CONCRETO FCK = 20MPa, TRAÇO 1:2:7:3 (EM MASSA SECA DE CIMENTO/ AREIA MÉDIA/ BRITA 1) - PREPARO MECÂNICO COM BETONEIRA 400 L. AF 05/2021	SINAPI	M3	5,49	R\$	511,41	R\$	2.807,64	100,00%	5,49	0,00%	5,49		R\$	-	R\$	2.807,64
20.2.2.5	103670	LANÇAMENTO COM USO DE BALDES, ADENSAMENTO E ACABAMENTO DE CONCRETO EM ESTRUTURAS. AF 02/2022	SINAPI	M3	5,49	R\$	288,15	R\$	1.581,95	100,00%	5,49	0,00%	5,49		R\$	-	R\$	1.581,95
20.2.3		VIGA BALDRAME				R\$	8.555,63								R\$	-	R\$	8.555,63
20.2.3.1	96536	FABRICAÇÃO, MONTAGEM E DESMONTAGEM DE FÓRMA PARA VIGA BALDRAME, EM MADEIRA SERRADA, E=25 MM, 4 UTILIZAÇÕES. AF 01/2024	SINAPI	M2	10,99	R\$	69,02	R\$	758,52	100,00%	10,99	0,00%	10,99		R\$	-	R\$	758,52
20.2.3.2	96546	ARMAÇÃO DE BLOCO UTILIZANDO AÇO CA-50 DE 10 MM - MONTAGEM. AF 01/2024	SINAPI	KG	273,95	R\$	15,37	R\$	4.209,34	100,00%	273,95	0,00%	273,95		R\$	-	R\$	4.209,34
20.2.3.3	96543	ARMAÇÃO DE BLOCO UTILIZANDO AÇO CA-60 DE 5 MM - MONTAGEM. AF 01/2024	SINAPI	KG	64,68	R\$	20,11	R\$	1.301,01	100,00%	64,68	0,00%	64,68		R\$	-	R\$	1.301,01

20.2.3.4	94964	CONCRETO FCK = 20MPa, TRAÇO 1:2:7:3 (EM MASSA SECA DE CIMENTO/ÁREA MÉDIA/ BRITA 1) - PREPARO MECÂNICO COM BETONEIRA 400 L. AF 05/2021	SINAPI	M3	2,86	R\$	511,41	R\$	1.462,63	2,86	100,00%	0,00%		2,86	100,00%	R\$	-	R\$	1.462,63
20.2.3.5	103670	LANÇAMENTO COM USO DE BALDES, ADENSAMENTO E ACABAMENTO DE CONCRETO EM ESTRUTURAS. AF_02/2022	SINAPI	M3	2,86	R\$	288,15	R\$	824,11	2,86	100,00%	0,00%		2,86	100,00%	R\$	-	R\$	824,11
20.2.4		IMPERMEABILIZAÇÃO - VIGA BALDRAME				R\$	2.027,99									R\$	-	R\$	2.027,99
20.2.4.1	98557	IMPERMEABILIZAÇÃO DE SUPERFÍCIE COM EMULSÃO ASFÁLTICA, 2 DEMÃOS. AF_09/2023	SINAPI	M2	58,23	R\$	34,83	R\$	2.027,99	58,23	100,00%	0,00%		58,23	100,00%	R\$	-	R\$	2.027,99
20.3		ESTRUTURAS DE CONCRETO ARMADO				R\$	19.094,26									R\$	-	R\$	19.094,26
20.3.1		PILARES				R\$	8.882,77									R\$	-	R\$	8.882,77
20.3.1.1	92421	MONTAGEM E DESMONTAGEM DE FÓRMA DE PILARES RETANGULARES E ESTRUTURAS SIMILARES, PÉ-DIREITO DUPLA, EM CHAPA DE MADEIRA COMPENSADA RESINADA, 4 UTILIZAÇÕES. AF_09/2020	SINAPI	M2	10,78	R\$	102,23	R\$	1.102,02	10,78	100,00%	0,00%		10,78	100,00%	R\$	-	R\$	1.102,02
20.3.1.2	92762	ARMAÇÃO DE PILAR OU VIGA DE ESTRUTURA CONVENCIONAL DE CONCRETO ARMADO UTILIZANDO AÇO CA-50 DE 10,0 MM - MONTAGEM. AF_06/2022	SINAPI	KG	244,33	R\$	12,92	R\$	3.155,97	244,33	100,00%	0,00%		244,33	100,00%	R\$	-	R\$	3.155,97
20.3.1.3	92759	ARMAÇÃO DE PILAR OU VIGA DE ESTRUTURA CONVENCIONAL DE CONCRETO ARMADO UTILIZANDO AÇO CA-60 DE 5,0 MM - MONTAGEM. AF_06/2022	SINAPI	KG	86,86	R\$	15,32	R\$	1.330,59	86,86	100,00%	0,00%		86,86	100,00%	R\$	-	R\$	1.330,59
20.3.1.4	94964	CONCRETO FCK = 20MPa, TRAÇO 1:2:7:3 (EM MASSA SECA DE CIMENTO/ÁREA MÉDIA/ BRITA 1) - PREPARO MECÂNICO COM BETONEIRA 400 L. AF_05/2021	SINAPI	M3	4,12	R\$	511,41	R\$	2.107,01	4,12	100,00%	0,00%		4,12	100,00%	R\$	-	R\$	2.107,01
20.3.1.5	103670	LANÇAMENTO COM USO DE BALDES, ADENSAMENTO E ACABAMENTO DE CONCRETO EM ESTRUTURAS. AF_02/2022	SINAPI	M3	4,12	R\$	288,15	R\$	1.187,18	4,12	100,00%	0,00%		4,12	100,00%	R\$	-	R\$	1.187,18
20.3.2		VIGA SUPERIOR				R\$	10.211,49									R\$	-	R\$	10.211,49
20.3.2.1	96536	FABRICAÇÃO, MONTAGEM E DESMONTAGEM DE FÓRMA PARA VIGA BALDRAME, EM MADEIRA SERRADA, E=25 MM, 4 UTILIZAÇÕES. AF_01/2024	SINAPI	M2	16,48	R\$	69,02	R\$	1.137,44	16,48	100,00%	0,00%		16,48	100,00%	R\$	-	R\$	1.137,44
20.3.2.2	92762	ARMAÇÃO DE PILAR OU VIGA DE ESTRUTURA CONVENCIONAL DE CONCRETO ARMADO UTILIZANDO AÇO CA-50 DE 10,0 MM - MONTAGEM. AF_06/2022	SINAPI	KG	273,95	R\$	12,92	R\$	3.538,57	273,95	100,00%	0,00%		273,95	100,00%	R\$	-	R\$	3.538,57
20.3.2.3	92759	ARMAÇÃO DE PILAR OU VIGA DE ESTRUTURA CONVENCIONAL DE CONCRETO ARMADO UTILIZANDO AÇO CA-60 DE 5,0 MM - MONTAGEM. AF_06/2022	SINAPI	KG	88,70	R\$	15,32	R\$	1.358,77	88,70	100,00%	0,00%		88,70	100,00%	R\$	-	R\$	1.358,77
20.3.2.4	102476	CONCRETO FCK = 25MPa, TRAÇO 1:2:2:5 (EM MASSA SECA DE CIMENTO/ÁREA MÉDIA/ SEIXO ROLADO) - PREPARO MECÂNICO COM BETONEIRA 400 L. AF_05/2021	SINAPI	M3	4,28	R\$	687,72	R\$	2.943,42	4,28	100,00%	0,00%		4,28	100,00%	R\$	-	R\$	2.943,42
20.3.2.5	103670	LANÇAMENTO COM USO DE BALDES, ADENSAMENTO E ACABAMENTO DE CONCRETO EM ESTRUTURAS. AF_02/2022	SINAPI	M3	4,28	R\$	288,15	R\$	1.233,29	4,28	100,00%	0,00%		4,28	100,00%	R\$	-	R\$	1.233,29
20.4		ALVENARIA				R\$	33.332,32									R\$	-	R\$	33.332,32
20.4.1	103332	ALVENARIA DE VEDAÇÃO DE BLOCOS CERÂMICOS FURADOS NA HORIZONTAL DE 9X14X19 CM (ESPESURA 9 CM) E ARGAMASSA DE ASSENTAMENTO COM PREPARO EM BETONEIRA. AF_12/2021	SINAPI	M2	240,82	R\$	114,72	R\$	27.625,82	240,82	100,00%	0,00%		240,82	100,00%	R\$	-	R\$	27.625,82
20.4.2	S08637	CHAPIM PRÉ-MOLDADO DE CONCRETO	ORSE	m	110,40	R\$	51,69	R\$	5.706,50	110,40	100,00%	0,00%		110,40	100,00%	R\$	-	R\$	5.706,50
20.5		REVESTIMENTO				R\$	22.361,50									R\$	-	R\$	22.361,50
20.5.1	87905	CHAPISCO APLICADO EM ALVENARIA (COM PRESENCIA DE VÃOS) E ESTRUTURAS DE CONCRETO DE FACHADA, COM COLHER DE PEDREIRO. ARGAMASSA TRAÇO 1:3 COM PREPARO EM BETONEIRA 400L. AF_10/2022	SINAPI	M2	481,64	R\$	7,23	R\$	3.481,00	481,64	100,00%	0,00%		481,64	100,00%	R\$	-	R\$	3.481,00
20.5.2	87530	MASSA ÚNICA, EM ARGAMASSA TRAÇO 1:2:8, PREPARO MANUAL, APLICADA MANUALMENTE EM PAREDES INTERNAS DE AMBIENTES COM ÁREA ENTRE 5M² E 10M². E = 17,5MM, COM TALISCAS. AF_03/2024	SINAPI	M2	481,64	R\$	39,20	R\$	18.880,50	481,64	100,00%	0,00%		481,64	100,00%	R\$	-	R\$	18.880,50
20.6		PINTURAS E ACABAMENTOS				R\$	8.339,90									R\$	-	R\$	8.339,90
20.6.1	88415	APLICAÇÃO MANUAL DE FUNDO SELADOR ACRÍLICO EM PAREDES EXTERNAS DE CASAS. AF_03/2024	SINAPI	M2	481,64	R\$	4,41	R\$	2.123,48	481,64	0,00%	0,00%		0,00	0,00%	R\$	-	R\$	-
20.6.2	88489	PINTURA LÁTEX AGRÍCOLA PREMIUM, APLICAÇÃO MANUAL EM PAREDES, DUAS DEMÃOS. AF_04/2023	SINAPI	M2	481,64	R\$	12,91	R\$	6.216,41	481,64	0,00%	0,00%		0,00	0,00%	R\$	-	R\$	-
21		ESTRUTURA DA CAIXA D'ÁGUA - 5,00M				R\$	10.744,11									R\$	-	R\$	10.744,11
21.1		MOVIMENTAÇÃO DE TERRA				R\$	258,27									R\$	-	R\$	258,27
21.1.1	96527	ESCAVAÇÃO MANUAL PARA VIGA BALDRAME OU SAPATA CORRIDA (INCLUINDO ESCAVAÇÃO PARA COLOCAÇÃO DE FÓRMAS). AF_01/2024	SINAPI	M3	0,48	R\$	87,47	R\$	41,99	0,48	0,00%	0,00%		0,00	0,00%	R\$	-	R\$	-
21.1.2	96523	ESCAVAÇÃO MANUAL PARA BLOCO DE CORAIMENTO OU SAPATA (INCLUINDO ESCAVAÇÃO PARA COLOCAÇÃO DE FÓRMAS). AF_01/2024	SINAPI	M3	2,16	R\$	79,50	R\$	171,72	2,16	0,00%	0,00%		0,00	0,00%	R\$	-	R\$	-
21.1.3	C0095	APILOAMENTO DE PISO OU FUNDO DE VALAS C/MAÇO DE 30 A 60 KG	SEINFRA	M2	1,44	R\$	30,94	R\$	44,56	1,44	0,00%	0,00%		0,00	0,00%	R\$	-	R\$	-
21.2		INFRAESTRUTURA				R\$	1.494,67									R\$	-	R\$	1.494,67
21.2.1		ALICERCE				R\$	158,14									R\$	-	R\$	158,14
21.2.1.1	C3529	MUTIRÃO MISTO - ALVENARIA DE PEDRA ARGAMASSADA (TRAÇO 1:6) C/AGREGADOS ADQUIRIDOS	SEINFRA	M3	0,48	R\$	329,46	R\$	158,14	0,48	0,00%	0,00%		0,00	0,00%	R\$	-	R\$	-
21.2.2		BLOCO DE FUNDAÇÃO				R\$	882,23									R\$	-	R\$	882,23

21.2.2.1	96619	SINAPI	M2	1,21	R\$	38,91	R\$	47,09	0,00%	0,00%	0,00	0,00%	R\$	-	R\$
21.2.2.1	96619	SINAPI	M2	1,21	R\$	38,91	R\$	47,09	0,00%	0,00%	0,00	0,00%	R\$	-	R\$
21.2.2.2	96540	SINAPI	M2	1,76	R\$	127,16	R\$	223,79	0,00%	0,00%	0,00	0,00%	R\$	-	R\$
21.2.2.2	96540	SINAPI	M2	1,76	R\$	127,16	R\$	223,79	0,00%	0,00%	0,00	0,00%	R\$	-	R\$
21.2.2.3	96546	SINAPI	KG	14,81	R\$	15,37	R\$	227,56	0,00%	0,00%	0,00	0,00%	R\$	-	R\$
21.2.2.3	96546	SINAPI	KG	14,81	R\$	15,37	R\$	227,56	0,00%	0,00%	0,00	0,00%	R\$	-	R\$
21.2.2.4	94964	SINAPI	M3	0,48	R\$	511,41	R\$	245,48	0,00%	0,00%	0,00	0,00%	R\$	-	R\$
21.2.2.4	94964	SINAPI	M3	0,48	R\$	511,41	R\$	245,48	0,00%	0,00%	0,00	0,00%	R\$	-	R\$
21.2.2.5	103670	SINAPI	M3	0,48	R\$	288,15	R\$	138,31	0,00%	0,00%	0,00	0,00%	R\$	-	R\$
21.2.2.5	103670	SINAPI	M3	0,48	R\$	288,15	R\$	138,31	0,00%	0,00%	0,00	0,00%	R\$	-	R\$
VIGA BALDRAME															
21.2.3					R\$	454,29	R\$						R\$		R\$
21.2.3.1	96536	SINAPI	M2	1,28	R\$	69,02	R\$	88,34	0,00%	0,00%	0,00	0,00%	R\$	-	R\$
21.2.3.1	96536	SINAPI	M2	1,28	R\$	69,02	R\$	88,34	0,00%	0,00%	0,00	0,00%	R\$	-	R\$
21.2.3.2	96546	SINAPI	KG	14,81	R\$	15,37	R\$	227,56	0,00%	0,00%	0,00	0,00%	R\$	-	R\$
21.2.3.2	96546	SINAPI	KG	14,81	R\$	15,37	R\$	227,56	0,00%	0,00%	0,00	0,00%	R\$	-	R\$
21.2.3.3	96543	SINAPI	KG	3,70	R\$	20,11	R\$	74,42	0,00%	0,00%	0,00	0,00%	R\$	-	R\$
21.2.3.3	96543	SINAPI	KG	3,70	R\$	20,11	R\$	74,42	0,00%	0,00%	0,00	0,00%	R\$	-	R\$
21.2.3.4	94964	SINAPI	M3	0,08	R\$	511,41	R\$	40,91	0,00%	0,00%	0,00	0,00%	R\$	-	R\$
21.2.3.4	94964	SINAPI	M3	0,08	R\$	511,41	R\$	40,91	0,00%	0,00%	0,00	0,00%	R\$	-	R\$
21.2.3.5	103670	SINAPI	M3	0,08	R\$	288,15	R\$	23,05	0,00%	0,00%	0,00	0,00%	R\$	-	R\$
21.2.3.5	103670	SINAPI	M3	0,08	R\$	288,15	R\$	23,05	0,00%	0,00%	0,00	0,00%	R\$	-	R\$
ESTRUTURAS DE CONCRETO ARMADO															
21.3					R\$	5.273,36	R\$						R\$		R\$
21.3.1					R\$	1.203,22	R\$						R\$		R\$
PILARES															
21.3.1.1	92421	SINAPI	M2	1,95	R\$	102,23	R\$	199,34	0,00%	0,00%	0,00	0,00%	R\$	-	R\$
21.3.1.1	92421	SINAPI	M2	1,95	R\$	102,23	R\$	199,34	0,00%	0,00%	0,00	0,00%	R\$	-	R\$
21.3.1.2	92762	SINAPI	KG	29,62	R\$	12,92	R\$	382,60	0,00%	0,00%	0,00	0,00%	R\$	-	R\$
21.3.1.2	92762	SINAPI	KG	29,62	R\$	12,92	R\$	382,60	0,00%	0,00%	0,00	0,00%	R\$	-	R\$
21.3.1.3	92759	SINAPI	KG	9,24	R\$	15,32	R\$	141,55	0,00%	0,00%	0,00	0,00%	R\$	-	R\$
21.3.1.3	92759	SINAPI	KG	9,24	R\$	15,32	R\$	141,55	0,00%	0,00%	0,00	0,00%	R\$	-	R\$
21.3.1.4	94964	SINAPI	M3	0,60	R\$	511,41	R\$	306,85	0,00%	0,00%	0,00	0,00%	R\$	-	R\$
21.3.1.4	94964	SINAPI	M3	0,60	R\$	511,41	R\$	306,85	0,00%	0,00%	0,00	0,00%	R\$	-	R\$
21.3.1.5	103670	SINAPI	M3	0,60	R\$	288,15	R\$	172,89	0,00%	0,00%	0,00	0,00%	R\$	-	R\$
21.3.1.5	103670	SINAPI	M3	0,60	R\$	288,15	R\$	172,89	0,00%	0,00%	0,00	0,00%	R\$	-	R\$
VIGA SUPERIOR															
21.3.2					R\$	3.644,51	R\$						R\$		R\$
21.3.2.1	96536	SINAPI	M2	1,28	R\$	69,02	R\$	88,34	0,00%	0,00%	0,00	0,00%	R\$	-	R\$
21.3.2.1	96536	SINAPI	M2	1,28	R\$	69,02	R\$	88,34	0,00%	0,00%	0,00	0,00%	R\$	-	R\$
21.3.2.2	92762	SINAPI	KG	14,81	R\$	12,92	R\$	191,30	0,00%	0,00%	0,00	0,00%	R\$	-	R\$
21.3.2.2	92762	SINAPI	KG	14,81	R\$	12,92	R\$	191,30	0,00%	0,00%	0,00	0,00%	R\$	-	R\$
21.3.2.3	92759	SINAPI	KG	3,70	R\$	15,32	R\$	56,68	0,00%	0,00%	0,00	0,00%	R\$	-	R\$
21.3.2.3	92759	SINAPI	KG	3,70	R\$	15,32	R\$	56,68	0,00%	0,00%	0,00	0,00%	R\$	-	R\$
21.3.2.4	102476	SINAPI	M3	3,39	R\$	687,72	R\$	2.331,36	0,00%	0,00%	0,00	0,00%	R\$	-	R\$
21.3.2.4	102476	SINAPI	M3	3,39	R\$	687,72	R\$	2.331,36	0,00%	0,00%	0,00	0,00%	R\$	-	R\$
21.3.2.5	103670	SINAPI	M3	3,39	R\$	288,15	R\$	976,83	0,00%	0,00%	0,00	0,00%	R\$	-	R\$
21.3.2.5	103670	SINAPI	M3	3,39	R\$	288,15	R\$	976,83	0,00%	0,00%	0,00	0,00%	R\$	-	R\$
LAJE TÉCNICA PARA CAIXA D'ÁGUA															
21.3.3					R\$	425,63	R\$						R\$		R\$
21.3.3.1	101963	SINAPI	M2	2,01	R\$	211,76	R\$	425,63	0,00%	0,00%	0,00	0,00%	R\$	-	R\$
21.3.3.1	101963	SINAPI	M2	2,01	R\$	211,76	R\$	425,63	0,00%	0,00%	0,00	0,00%	R\$	-	R\$
ALVENARIA															
21.4					R\$	1.760,88	R\$						R\$		R\$
21.4.1	103332	SINAPI	M2	15,35	R\$	114,72	R\$	1.760,88	0,00%	0,00%	0,00	0,00%	R\$	-	R\$
21.4.1	103332	SINAPI	M2	15,35	R\$	114,72	R\$	1.760,88	0,00%	0,00%	0,00	0,00%	R\$	-	R\$
REVESTIMENTO															
21.5					R\$	1.425,33	R\$						R\$		R\$
21.5.1	87905	SINAPI	M2	30,70	R\$	7,23	R\$	221,88	0,00%	0,00%	0,00	0,00%	R\$	-	R\$
21.5.1	87905	SINAPI	M2	30,70	R\$	7,23	R\$	221,88	0,00%	0,00%	0,00	0,00%	R\$	-	R\$
21.5.2	87530	SINAPI	M2	30,70	R\$	39,20	R\$	1.203,45	0,00%	0,00%	0,00	0,00%	R\$	-	R\$
21.5.2	87530	SINAPI	M2	30,70	R\$	39,20	R\$	1.203,45	0,00%	0,00%	0,00	0,00%	R\$	-	R\$
PINTURAS E ACABAMENTOS															
21.6					R\$	531,59	R\$						R\$		R\$

21.6.1	88415	APLICAÇÃO MANUAL DE FUNDO SELADOR ACRÍLICO EM PAREDES EXTERNAS DE CASAS. AF 03/2024	SINAPI	M2	30,70	R\$	4,41	R\$	135,35					0,00%	0,00		R\$	-	R\$	-
21.6.2	88489	PINTURA LÁTEX ACRÍLICA PREMIUM, APLICAÇÃO MANUAL EM PAREDES, DUAS DEMÃO. AF 04/2023	SINAPI	M2	30,70	R\$	12,91	R\$	396,24					0,00%	0,00		R\$	-	R\$	-
22										SERVIÇOS FINAIS										
22.1	C1620	LETRAS EM PVC EXPANDIDO PARA PLACA EM ACM DE FACHADA	SEINFRA	UN	34,00	R\$	90,53	R\$	3.078,08					0,00%	0,00		R\$	-	R\$	-
22.2	503239	PLACA DE INAUGURAÇÃO DE OBRA EM ACRÍLICO	ORSE	un	1,00	R\$	286,95	R\$	286,95					0,00%	0,00		R\$	-	R\$	-
22.3	I12737	ESTRUTURA METÁLICA GALVANIZADA, REVESTIDA POR PLACAS DE ACM (ALUMÍNIO COMPOSTO) RECORTADO, E=0,3MM, NA COR COBRE, 1,00 NX 1,00M; FIXAÇÃO DA ESTRUTURA METÁLICA SEM AVANÇO NA EST. ESPACIAL EXISTENTE NO LOCAL POR PARAFUSOS. - FORNECIMENTO E MONTAGEM	ORSE	m2	10,00	R\$	635,87	R\$	6.358,70					0,00%	0,00		R\$	-	R\$	-
22.4	99803	LIMPEZA DE PISO CERÂMICO OU PORCELANATO COM PANO ÚMIDO. AF 04/2019	SINAPI	M2	735,48	R\$	1,64	R\$	1.204,86					0,00%	0,00		R\$	-	R\$	-
VALOR DO ORÇAMENTO																				
BDI																				
VALOR TOTAL C/ BDI										R\$ 1.645.584,67										
										R\$ 444.415,32										
										R\$ 2.090.000,00										
										18,71%										
										48,28%										
										66,99%										
										R\$ 307.945,34 R\$ 1.102.428,47										
										R\$ 83.176,04 R\$ 297.727,68										
										R\$ 391.121,38 R\$ 1.400.156,14										
IMPORTA O PRESENTE ORÇAMENTO O VALOR DE R\$ 2.090.000,00 (DOIS MILHÕES E NOVENTA MIL REAIS)										VALOR DA 05ª MEDIÇÃO R\$: 391.121,38 (TREZENTOS E NOVENTA E UM MIL E CENTO E VINTE E UM REAIS E TRINTA E OITO CENTAVOS).										
SALDO DA PROPOSTA:										R\$ 689.843,85										

Jefferson Santana Costa Silva
Engenheiro Civil
CREA: 1120890187 MA

OFÍCIO 48/2026**22 DE MAIO DE 2026**

Ilma, Senhora

NARA DA SILVA MACEDO

Secretária Municipal de Educação

Chapadinha – MA

Solicitação de Pagamento

A BVS ENGENHARIA LTDA, inscrita no CNPJ 50.484.722/0001-37, sediada na Rua JOÃO VITAL, nº216, no bairro Centro, CEP: 65.380-000, na Cidade de Bom Jardim, Maranhão, por intermédio da representante legal BRUNA VIANA SILVA, portadora do CPF: 054.409.583-98, detentora do contrato nº 155/2025 – CC 010/2025, processo administrativo 1052/2025, vem respeitosamente, á presença de Vossa Senhoria, solicitar o pagamento da NF nº000009 no valor de **R\$391.121,38**, referente a quinta medição dos SERVIÇOS DE CONSTRUÇÃO DE UMA ESCOLA COM 08 SALAS, MUNICÍPIO DE CHAPADINHA/MA, objeto referido ao contrato.

DADOS BANCÁRIOS:

BANCO BTG Agência: 0050 – Conta: 484229-7

BVS ENGENHARIA

Atenciosamente,

Documento assinado digitalmente
BRUNA VIANA SILVA
Data: 25/05/2026 16:42:36-0300
Verifique em <https://validar.iti.gov.br>

BRUNA VIANA SILVA
Sócio – Administrador
CREA/MA Nº 1116049945
CPF: 054.409.583-98



PREFEITURA MUNICIPAL DE BOM JARDIM
SECRETARIA DE FINANÇAS E TRIBUTOS

NOTA FISCAL DE SERVIÇOS ELETRÔNICA - NFS-e



142.04

IDENTIFICAÇÃO DA NOTA

Chave de Acesso da NFS-e

Número da Nota 2026000000009 Data de Emissão 25/05/2026 15:55:18 Competência 05/2026 Número da DPS 2026000000009 Série DPS 900 Data de Emissão DPS 25/05/2026 15:55:18

Número da Nota
2026000000009
Código de Verificação
B2EW-XY16

TRIBUTAÇÃO

Tributação Local de Tributação Local da Prestação Natureza da Operação Cod. Benefício Fiscal
FORA DO MUNICIPIO LOCAL DA PRESTACAO CHAPADINHA/MA EXIGIVEL
Incidência Município de Incidência ISS Retido Responsável pela retenção Exigibilidade do ISS
SIM CHAPADINHA SIM

PRESTADOR DE SERVIÇOS

Nome/Razão Social
BVS ENGENHARIA LTDA
Endereço
RUA JOAO VITAL 216 - BAIRRO CENTRO - CEP:65.380-000 - BOM JARDIM/MA
CPF/CNPJ 50.484.722/0001-37 Insc Municipal 4883 Insc Estadual Telefone 9898451780 E-mail construtorabvengenharia@gmail.com
Opt. Simples Indicador de MEI Natureza Jurídica Regime Especial de Tributação
NÃO NÃO

TOMADOR DOS SERVIÇOS

Nome/Razão Social SECRETARIA MUNICIPAL DE EDUCACAO DE CHAPADINHA - MA CPF/CNPJ 30.887.156/0001-05 Insc Municipal
Endereço AV SENADOR VITORINO FREIRE,1042 - CENTRO, CHAPADINHA/MA - CEP: 65500000
Telefone 9981866288 E-mail meritucontadores@hotmail.com Tomador estrangeiro NÃO

DISCRIMINAÇÃO DOS SERVIÇOS

NBS 1.0101.29.00:Serviços de construção de edificações não residenciais não classificados em subposições anteriores
Serviço 0702 : EXECUÇÃO, POR ADMINISTRAÇÃO, EMPREITADA OU SUBEMPREITADA, DE OBRAS DE CONSTRUÇÃO CIVIL, HIDRÁULICA OU ELÉTRICA E DE OUTRAS OBRAS SEMELHANTES, INCLUSIVE SONDAGEM, PERFURAÇÃO DE POÇOS, ESCAVAÇÃO, DRENAGEM E IRRIGAÇÃO,
Atividade 4120400 : CONSTRUCAO DE EDIFICIOS
Descrição QUINTA MEDICAO CONSTRUÇÃO DE UMA UNIDADE ESCOLAR COM 08 SALAS E DEMAIS DEPENDÊNCIAS COM MURO NO POVOADO BATURITÉ, MUNICÍPIO DE CHAPADINHA/MA. contrato n° 155/2025 CC 010/2025, processo administrativo 1052/2025.

ITENS DA NOTA

Unidade	Descrição	R\$ Unitário	Qtde	R\$ Total
UNID	PRESTACAO DE SERVICOS	391.121,38	1	391.121,38

MAPA DE DEDUÇÕES

Tipo Dedução	CPF/CNPJ Prestador	Número NF	Valor Total (R\$)	Valor Dedução (R\$)
DESPESAS COM MATERIAIS	50.484.722/0001-37	2026000000009	391.121,38	156.448,55
				156.448,55

OBSERVAÇÕES DA NOTA

VALORES DA NOTA FISCAL DE SERVIÇOS - NFS-e

Valor dos Serviços	Deduções	Acréscimos	Desc. Cond.	Desc. Incondic.	Crédito	PIS	
R\$ 391.121,38	R\$ 156.448,55	R\$ 0,00	R\$ 0,00	R\$ 0,00	R\$ 0,00	R\$ 0,00	
COFINS R\$ 0,00	INSS R\$ 0,00	IR R\$ 0,00	CSLL R\$ 0,00	Outras Retenções R\$ 0,00	Valor IBS Mun. R\$ 391,12	Valor IBS Estadu. R\$ 0,00	Valor CBS R\$ 3.520,09
Base de Cálculo R\$ 234.672,83	Alíquota 5,00 %	ISS R\$ 0,00	ISS Retido R\$ 11.733,64	Total das Ret. R\$ 11.733,64	Valor Líquido	R\$ 379.387,74	

Nota Fiscal Eletrônica de Serviço | Chave de Acesso:

Número da Nota 2026000000009 Recebi da empresa BVS ENGENHARIA LTDA os serviços contantes nessa NOTA FISCAL ELETRONICA DE SERVICOS.
Código de Verificação B2EW-XY16 Consulte a autenticidade no site <https://bomjardim.portalpublico.net/> ou através da leitura do QRCode.



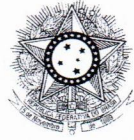

PODER JUDICIÁRIO
JUSTIÇA DO TRABALHO

CERTIDÃO NEGATIVA DE DÉBITOS TRABALHISTAS

Nome: BVS ENGENHARIA LTDA (MATRIZ E FILIAIS)

CNPJ: 50.484.722/0001-37

Certidão nº: 46366434/2026

Expedição: 06/05/2026, às 18:05:56

Validade: 02/11/2026 - 180 (cento e oitenta) dias, contados da data de sua expedição.

Certifica-se que **BVS ENGENHARIA LTDA (MATRIZ E FILIAIS)**, inscrito(a) no CNPJ sob o nº **50.484.722/0001-37**, **NÃO CONSTA** como inadimplente no Banco Nacional de Devedores Trabalhistas.

Certidão emitida com base nos arts. 642-A e 883-A da Consolidação das Leis do Trabalho, acrescentados pelas Leis ns.º 12.440/2011 e 13.467/2017, e no Ato 01/2022 da CGJT, de 21 de janeiro de 2022. Os dados constantes desta Certidão são de responsabilidade dos Tribunais do Trabalho.

No caso de pessoa jurídica, a Certidão atesta a empresa em relação a todos os seus estabelecimentos, agências ou filiais.

A aceitação desta certidão condiciona-se à verificação de sua autenticidade no portal do Tribunal Superior do Trabalho na Internet (<http://www.tst.jus.br>).

Certidão emitida gratuitamente.

INFORMAÇÃO IMPORTANTE

Do Banco Nacional de Devedores Trabalhistas constam os dados necessários à identificação das pessoas naturais e jurídicas inadimplentes perante a Justiça do Trabalho quanto às obrigações estabelecidas em sentença condenatória transitada em julgado ou em acordos judiciais trabalhistas, inclusive no concernente aos recolhimentos previdenciários, a honorários, a custas, a emolumentos ou a recolhimentos determinados em lei; ou decorrentes de execução de acordos firmados perante o Ministério Público do Trabalho, Comissão de Conciliação Prévia ou demais títulos que, por disposição legal, contiver força executiva.

Voltar

Imprimir



Certificado de Regularidade do FGTS - CRF

Inscrição: 50.484.722/0001-37
Razão Social: BVS ENGENHARIA LTDA
Endereço: RUA JOAO VITAL 216 / CENTRO / BOM JARDIM / MA / 65380-000

A Caixa Econômica Federal, no uso da atribuição que lhe confere o Art. 7, da Lei 8.036, de 11 de maio de 1990, certifica que, nesta data, a empresa acima identificada encontra-se em situação regular perante o Fundo de Garantia do Tempo de Serviço - FGTS.

O presente Certificado não servirá de prova contra cobrança de quaisquer débitos referentes a contribuições e/ou encargos devidos, decorrentes das obrigações com o FGTS.

Validade: 14/05/2026 a 12/06/2026

Certificação Número: 2026051405346176829802

Informação obtida em 25/05/2026 16:08:20

A utilização deste Certificado para os fins previstos em Lei esta condicionada a verificação de autenticidade no site da Caixa: **www.caixa.gov.br**



MINISTÉRIO DA FAZENDA
Secretaria da Receita Federal do Brasil
Procuradoria-Geral da Fazenda Nacional

**CERTIDÃO POSITIVA COM EFEITOS DE NEGATIVA DE DÉBITOS RELATIVOS AOS TRIBUTOS
FEDERAIS E À DÍVIDA ATIVA DA UNIÃO**

Nome: BVS ENGENHARIA LTDA
CNPJ: 50.484.722/0001-37

Ressalvado o direito de a Fazenda Nacional cobrar e inscrever quaisquer dívidas de responsabilidade do sujeito passivo acima identificado que vierem a ser apuradas, é certificado que:

1. constam débitos administrados pela Secretaria da Receita Federal do Brasil (RFB) com exigibilidade suspensa nos termos do art. 151 da Lei nº 5.172, de 25 de outubro de 1966 - Código Tributário Nacional (CTN), ou objeto de decisão judicial que determina sua desconsideração para fins de certificação da regularidade fiscal, ou ainda não vencidos; e
2. não constam inscrições em Dívida Ativa da União (DAU) na Procuradoria-Geral da Fazenda Nacional (PGFN).

Conforme disposto nos arts. 205 e 206 do CTN, este documento tem os mesmos efeitos da certidão negativa.

Esta certidão é válida para o estabelecimento matriz e suas filiais e, no caso de ente federativo, para todos os órgãos e fundos públicos da administração direta a ele vinculados. Refere-se à situação do sujeito passivo no âmbito da RFB e da PGFN e abrange inclusive as contribuições sociais previstas nas alíneas 'a' a 'd' do parágrafo único do art. 11 da Lei nº 8.212, de 24 de julho de 1991.

A aceitação desta certidão está condicionada à verificação de sua autenticidade na Internet, nos endereços <<http://rfb.gov.br>> ou <<http://www.pgfn.gov.br>>.

Certidão emitida gratuitamente com base na Portaria Conjunta RFB/PGFN nº 1.751, de 2/10/2014.
Emitida às 14:20:03 do dia 15/01/2026 <hora e data de Brasília>.
Válida até 14/07/2026.

Código de controle da certidão: **7D35.FB3B.0F85.9B98**
Qualquer rasura ou emenda invalidará este documento.



**GOVERNO DO ESTADO DO MARANHÃO
SECRETARIA DE ESTADO DA FAZENDA**

CERTIDÃO NEGATIVA DE DÍVIDA ATIVA

Nº Certidão: 041891/26

Data da

27/04/2026 15:16:49

Inscrição Estadual: 128645830

CPF/CNPJ: 50484722000137

Razão Social: BVS ENGENHARIA LTDA

Endereço: RUA JOAO VITAL, 216 CEP: 65380000 - CENTRO

Telefone: (98)984517807

Município: BOM JARDIM

UF: MA

Certificamos que, após a realização das consultas procedidas no sistema desta Secretaria e na forma do disposto do artigo 156, da lei nº 2.231, de 29/12/1962, substanciado pelos artigos 240 a 242 da lei nº 7.799, de 19/12/2002, bem como prescreve o artigo 205 da lei nº 5.172, de 25 de outubro de 1966 (Código Tributário Nacional) não constam débitos inscritos na Dívida Ativa, em nome do sujeito passivo acima identificado.

Validade da Certidão: 90 (noventa) dias: 26/07/2026.

A autenticidade desta certidão deverá ser confirmada no endereço:
<http://portal.sefaz.ma.gov.br/>, clicando no item "Certidões" e em seguida em "Validação de Certidão Negativa de Dívida Ativa".

CERTIDÃO EMITIDA GRATUITAMENTE.

Data Impressão: 06/05/2026 16:46:10



**GOVERNO DO ESTADO DO MARANHÃO
SECRETARIA DE ESTADO DA FAZENDA**

CERTIDÃO NEGATIVA DE DÉBITO

Nº Certidão: 097308/26

Data da

27/04/2026 15:15:08

Inscrição Estadual: 128645830

CPF/CNPJ: 50484722000137

Razão Social: BVS ENGENHARIA LTDA

Endereço: RUA JOAO VITAL, 216 CEP: 65380000 - CENTRO

Telefone: (98)984517807

Município: BOM JARDIM

UF: MA

Certificamos que, após a realização das consultas procedidas no sistema desta Secretaria, substanciado pelos artigos 240 a 242, da lei nº 7.799, de 19/12/2002 e disposto no artigo 205 da lei nº 5.172, de 25 de outubro de 1966 (Código Tributário Nacional), não constam débitos relativos aos tributos estaduais, administrados por esta Secretaria, em nome do sujeito passivo acima identificado. Ressalvado, todavia, à Fazenda Pública Estadual o direito da cobrança de dívidas que venham a ser apuradas e não alcançadas pela decadência.

Validade da Certidão: 90 (noventa) dias: 26/07/2026.

A autenticidade desta certidão deverá ser confirmada no endereço:

<http://portal.sefaz.ma.gov.br/>, clicando no item "Certidões" e em seguida em "Validação de Certidão Negativa de Débito".

CERTIDÃO EMITIDA GRATUITAMENTE.

Data Impressão: 06/05/2026 16:45:14



PREFEITURA MUNICIPAL DE BOM JARDIM

SECRETARIA DE FINANÇAS E TRIBUTOS

CNPJ: 06.229.975/0001-72



06/05/2026 15:01:18

52.2

CERTIDÃO NEGATIVA DE DÉBITOS-CND Nº 478/2026 AUTENTICAÇÃO:7EC2442AA04C157590B2FA1A7D093A33

CERTIFICO, a pedido da pessoa interessada, que o a empresa **BVS ENGENHARIA LTDA**, devidamente Inscrito sob o CNPJ **50.484.722/0001-37**, situada à **RUA JOAO VITAL, 216 CENTRO**, encontra-se quites com os tributos municipais. O Requerente pretende com esta, fazer prova de Quitação de Tributos, não podendo ser usado para outros fins.

A Referida Certidão terá validade até **04/08/2026**.

Ressalvado à Prefeitura o direito de cobrar dívidas que venham a ser apuradas.

BOM JARDIM-MA, 06/05/2026.



PREFEITURA MUNICIPAL DE BOM JARDIM

SECRETARIA DE FINANÇAS E TRIBUTOS

CNPJ: 06.229.975/0001-72



06/05/2026 15:04:01

CERTIDÃO NEGATIVA DE DÍVIDA ATIVA MUNICIPAL-CNDA Nº 479/2026 AUTENTICAÇÃO:338635EE18F8B0F626818A216642C9A4

CERTIFICO a pedido da pessoa interessada, que a empresa **BVS ENGENHARIA LTDA**, inscrita sob o CNPJ: **50.484.722/0001-37**, situada à **RUA JOAO VITAL, 216 CENTRO**, Neste Município, encontra-se quites com os tributos municipais, bem como o livro de **DÍVIDA ATIVA** deste setor de arrecadação desta prefeitura, nada consta no desrespeito a débito em nome da referida empresa. O Requerente pretende com esta, fazer prova de Quitação de Tributos, não podendo ser usado para outros fins.

A Referida Certidão terá validade até **04/08/2026**.

Ressalvado à Prefeitura o direito de cobrar dívidas que venham a ser apuradas.

BOM JARDIM-MA, 06/05/2026.