



OFICIO Nº 175/2026-GAB. SINURB

Chapadinho MA, 22 de abril de 2026.

À Senhora  
**Nara da Silva Macedo**  
Secretária Municipal de Educação.

Assunto: Processo para pagamento da 2ª medição dos serviços de construção da nova sede da escola U.I. Nossa Senhora Aparecida no município de Chapadinho-MA, executados pela Empresa META CONSTRUÇÕES E CONSULTORIA LTDA.

**Senhora Secretária,**

Com os cumprimentos iniciais, aproveitamos do expediente, para encaminhar em anexo processo para análise e posterior deliberação do pagamento da **2ª medição** de serviços executados pela empresa **META CONSTRUÇÕES E CONSULTORIA**, sob CNPJ nº 39.590.842/0001-86, referente aos **serviços de construção da nova sede da Unidade Integrada Nossa Senhora Aparecida no município de Chapadinho**, conforme:

**Contrato** nº 283/2025,  
**Proc. Adm.** nº 5536/2025,  
**Concorrência** nº 035/2025,  
**NF** nº 64,  
**Valor** R\$ 669.470,20.

Sem mais para o momento, colocamo-nos à disposição para eventuais esclarecimentos ao passo que renovamos nossos votos de estima e consideração.

Atenciosamente,

  
**RAIMUNDO PERES DA SILVA FILHO**  
Secretário Municipal de Infraestrutura e Urbanismo



Ofício nº 019/2026

Chapadina – MA, 14 de abril de 2026

Excelentíssimo Senhor,  
**Sr. Raimundo Peres da Silva Filho**  
Secretário Municipal de Infraestrutura e Urbanismo  
Chapadina - MA

### **Solicitação de Medição**

A empresa **META CONSTRUÇÕES E CONSULTORIA LTDA** estabelecida na Rua 16, QD 37, nº 07, Residencial Esplanada, Chapadina – MA, inscrita no Cadastro Nacional de Pessoa Jurídica do Ministério da Fazenda sob nº **39.590.842/0001-86**, através do seu sócio administrador kerlly Kaio de Lima da Conceição, CPF 053.823.563-27, RG 04313313201-1, detentora do contrato de Nº 283/2025, CONCORRÊNCIA-035/2025, processo administrativo 5536/2025, vem, respeitosamente, à presença de Vossa Senhoria, solicitar a 2º medição do referido contrato.

KERLLY KAIO DE  
LIMA DA  
CONCEICAO:05382  
356327

Assinado de forma digital por  
KERLLY KAIO DE LIMA DA  
CONCEICAO:05382356327  
Dados: 2026.04.14 18:05:45  
-03'00'

---

KERLLY KAIO DE LIMA DA CONCEIÇÃO  
(SÓCIO ADMINISTRADOR)

DESCRIÇÃO	UNID	QUANTIDADE	PREÇO UNITÁRIO R\$	PREÇO TOTAL R\$	ACUM. ANTERIOR			MEDIÇÃO ATUAL			ACUMULADO			SALDO			
					QUANT.	PREÇO TOTAL R\$	%	QUANT.	PREÇO TOTAL R\$	%	QUANT.	PREÇO TOTAL R\$	%	QUANT.	PREÇO TOTAL R\$	%	
<b>ADMINISTRAÇÃO LOCAL</b>																	
ENCARREGADO GERAL COM ENCARGOS COMPLEMENTARES	H	2.112,00	27,34	57.742,08	144.061,20	350,00	R\$ 23.956,52	0,00%	233,00	6.370,22	11,03%	583,00	R\$ 15.939,22	27,60%	1.529,00	R\$ 41.802,86	73,19%
ENGENHEIRO CIVIL DE OBRA PLENO COM ENCARGOS COMPLEMENTARES	H	360,00	110,84	39.902,40		80,00	R\$ 6.650,40	16,67%	40,00	4.433,60	11,11%	100,00	R\$ 11.084,00	27,78%	260,00	R\$ 28.818,40	72,22%
VIGIA DIURNO COM ENCARGOS COMPLEMENTARES	MES	12,00	3.868,06	46.416,72		2,00	R\$ 7.736,12	16,67%	1,00	3.868,06	8,33%	3,00	R\$ 11.604,18	25,00%	9,00	R\$ 34.812,54	75,00%
<b>DEMOLIÇÃO E REMOÇÃO</b>																	
DEMOLIÇÃO DE ALVENARIA PARA QUALQUER TIPO DE BLOCO, DE FORMA MECANIZADA, SEM REAPROVEITAMENTO. AF_09/2023	M3	180,00	49,33	8.879,40		180,00	R\$ 8.879,40	100,00%	0,00	0,00	0,00%	180,00	R\$ 8.879,40	100,00%	0,00	R\$ -	0,00%
DEMOLIÇÃO DE PISO DE CONCRETO SIMPLES, DE FORMA MECANIZADA COM MARTELETO, SEM REAPROVEITAMENTO. AF_09/2023	M3	66,00	102,39	6.757,74		66,00	R\$ 6.757,74	100,00%	0,00	0,00	0,00%	66,00	R\$ 6.757,74	100,00%	0,00	R\$ -	0,00%
REMOÇÃO DE TELHAMENTO COM TELHAS CERÂMICAS	M2	1.100,00	11,48	12.628,00		1.100,00	R\$ 12.628,00	100,00%	0,00	0,00	0,00%	1.100,00	R\$ 12.628,00	100,00%	0,00	R\$ -	0,00%
TRANSPORTE DE MATERIAL, EXCETO ROCHA EM CAMINHÃO ATÉ 5 KM	M3	320,00	31,72	10.150,40		320,00	R\$ 10.150,40	100,00%	0,00	0,00	0,00%	320,00	R\$ 10.150,40	100,00%	0,00	R\$ -	0,00%
CARGA MECANIZADA DE ENTULHO EM CAMINHÃO BASCULANTE	M3	320,00	4,44	1.420,80		320,00	R\$ 1.420,80	100,00%	0,00	0,00	0,00%	320,00	R\$ 1.420,80	100,00%	0,00	R\$ -	0,00%
<b>SERVIÇOS PRELIMINARES</b>																	
PLACA DE OBRA EM LONA COM IMPRESSÃO DIGITAL 1,50 X 2,00M, INCLUSIVE ESTRUTURA EM METALON 20 X 20CM E ESCORAMENTO, INSTALAÇÃO	UN	1,00	750,00	750,00		1,00	R\$ 750,00	100,00%	0,00	0,00	0,00%	1,00	R\$ 750,00	100,00%	0,00	R\$ -	0,00%
LIMPEZA MECANIZADA DO TERRENO C/ RETROSCAVADEIRA (VEGETAÇÃO RASTEIRA) INCLUSIVE CARGA E TRANSPORTE - DMT ATE 1KM	M2	1.320,00	1,90	2.508,00		1.320,00	R\$ 2.508,00	100,00%	0,00	0,00	0,00%	1.320,00	R\$ 2.508,00	100,00%	0,00	R\$ -	0,00%
ABRIGO PROVISÓRIO C/ PAVIMENTO P/ALCANTARADO E DEPÓSITO	M2	20,00	845,55	16.911,00		20,00	R\$ 16.911,00	100,00%	0,00	0,00	0,00%	20,00	R\$ 16.911,00	100,00%	0,00	R\$ -	0,00%
INSTALAÇÕES PROVISÓRIAS DE LUZ, FORÇA, TELEFONE E LÓGICA	UN	1,00	1.676,69	1.676,69		1,00	R\$ 1.676,69	100,00%	0,00	0,00	0,00%	1,00	R\$ 1.676,69	100,00%	0,00	R\$ -	0,00%
INSTALAÇÕES PROVISÓRIAS DE ÁGUA	UN	1,00	1.244,33	1.244,33		1,00	R\$ 1.244,33	100,00%	0,00	0,00	0,00%	1,00	R\$ 1.244,33	100,00%	0,00	R\$ -	0,00%
LOCAÇÃO CONVENCIONAL DE OBRA, UTILIZANDO GABARITO DE TÁBUAS CORRIDAS PONTALETADAS A CADA 2,00M - 2 UTILIZAÇÕES. AF_03/2024	M	350,00	64,48	22.568,00		350,00	R\$ 22.568,00	100,00%	0,00	0,00	0,00%	350,00	R\$ 22.568,00	100,00%	0,00	R\$ -	0,00%
TAPUME COM TELHA METÁLICA. AF_03/2024	M2	120,00	92,94	11.152,80		120,00	R\$ 11.152,80	100,00%	0,00	0,00	0,00%	120,00	R\$ 11.152,80	100,00%	0,00	R\$ -	0,00%
<b>MOVIMENTAÇÕES DE TERRA</b>																	
ESCAVAÇÃO MANUAL DE VALA. AF_09/2024	M3	130,55	85,48	11.159,41		70,00	R\$ 5.983,60	53,62%	50,00	4.274,00	38,30%	120,00	R\$ 10.257,60	91,92%	10,55	R\$ 901,81	8,08%
ESCAVAÇÃO MANUAL DE VALA PARA SAPATAS	M3	285,36	85,48	24.392,57		150,00	R\$ 12.822,00	52,57%	100,00	8.548,00	35,04%	250,00	R\$ 21.370,00	87,61%	35,36	R\$ 3.022,57	12,39%
APILOAMENTO DE PISO OU FUNDO DE VALAS CIMAÇO DE 30 A 60 KG	M2	225,82	22,10	4.990,62		130,00	R\$ 2.873,00	57,57%	70,00	1.547,00	31,00%	200,00	R\$ 4.420,00	89,57%	25,82	R\$ 570,62	11,43%
REATERO C/COMPACTAÇÃO MANUAL, S/CONTROLE, MATERIAL DA VALA	M3	188,68	22,10	4.169,83		100,00	R\$ 2.210,00	53,00%	50,00	1.105,00	26,50%	150,00	R\$ 3.315,00	79,50%	38,68	R\$ 854,83	20,50%
ATERRO MANUAL DE VALAS COM SOLO ARGILLO-ARENOSO. AF_08/2023	M3	1.388,00	79,50	108.756,00		350,00	R\$ 27.825,00	25,58%	100,00	7.950,00	7,31%	450,00	R\$ 35.775,00	32,89%	918,00	R\$ 72.981,00	67,11%
<b>INFRAESTRUTURA</b>																	
ALÍCIER	M3	130,55	321,09	41.918,30		70,00	R\$ 22.476,30	53,62%	40,00	12.843,60	30,64%	110,00	R\$ 35.319,90	84,26%	20,55	R\$ 6.598,40	15,74%
MULTICRÔ MISTO - ALVENARIA DE PEDRA ARGAMASSADA (TRAÇO 1:9) C/ARGADOS ADQUIRIDOS	M3	130,55	321,09	41.918,30		70,00	R\$ 22.476,30	53,62%	40,00	12.843,60	30,64%	110,00	R\$ 35.319,90	84,26%	20,55	R\$ 6.598,40	15,74%
<b>SAPATAS ISOLADAS</b>																	
LASTRO DE CONCRETO MAGRO, APLICADO EM BLOCOS DE COROAMENTO OU SAPATAS, ESPESURA DE 5 CM. AF_01/2024	M2	183,36	43,79	8.067,23		100,00	R\$ 4.379,00	51,72%	75,00	3.284,25	38,79%	175,00	R\$ 7.663,25	90,50%	18,36	R\$ 803,98	9,50%
FORMA PLANA PARA ESTRUTURAS, EM COMPENSADO RESINADO DE 10MM, 07 USOS, INCLUSIVE ESCORAMENTO - REVISADA 07/2015	M2	399,20	46,94	18.738,45		220,00	R\$ 10.326,80	55,11%	130,00	6.102,20	32,57%	350,00	R\$ 16.429,00	87,68%	49,20	R\$ 2.309,45	12,32%
ARMAÇÃO DE BLOCO UTILIZANDO AÇO CA-50 DE 10 MM - MONTAGEM AF_01/2024	KG	1.777,21	12,85	22.837,15		1.000,00	R\$ 12.850,00	56,27%	600,00	7.710,00	33,76%	1.600,00	R\$ 20.560,00	90,03%	177,21	R\$ 2.277,15	9,97%
CONCRETO FCK = 25MPa, TRAÇO 1:2:2,5 (EM MASSA SECA DE CIMENTO/ AREIA MÉDIA/ SEIXO ROLADO) - PREPARO MECÂNICO COM BETONEIRA 400 L. AF_05/2021	M3	96,68	758,65	73.346,28		50,00	R\$ 37.932,50	51,72%	35,00	26.552,75	36,20%	85,00	R\$ 64.485,25	87,92%	11,68	R\$ 8.861,03	12,08%
LANÇAMENTO COM USO DE BALDES, ADENSAMENTO E ACABAMENTO DE CONCRETO EM ESTRUTURAS. AF_02/2022	M3	96,68	293,01	28.328,21		50,00	R\$ 14.650,50	51,72%	35,00	10.255,35	36,20%	85,00	R\$ 24.905,85	87,92%	11,68	R\$ 3.422,36	12,08%
<b>CINTA DE ARMARRAÇÃO INFERIOR</b>																	
FORMA PLANA PARA ESTRUTURAS, EM COMPENSADO PLASTIFICADO DE 10MM, 07 USOS, INCLUSIVE ESCORAMENTO - REVISADA 07/2015	M2	470,85	65,68	30.925,43		250,00	R\$ 16.420,00	53,10%	180,00	11.822,40	38,23%	430,00	R\$ 28.242,40	91,32%	40,85	R\$ 2.683,03	8,69%
ARMAÇÃO DE BLOCO UTILIZANDO AÇO CA-50 DE 10 MM - MONTAGEM AF_01/2024	KG	2.135,60	12,85	27.442,46		1.100,00	R\$ 14.135,00	51,51%	800,00	10.280,00	37,46%	1.900,00	R\$ 24.415,00	88,97%	235,60	R\$ 3.027,46	11,03%
ARMAÇÃO DE BLOCO UTILIZANDO AÇO CA-60 DE 5 MM - MONTAGEM AF_01/2024	KG	684,81	18,62	12.751,16		380,00	R\$ 7.075,60	55,49%	250,00	4.655,00	36,51%	630,00	R\$ 11.730,60	92,00%	54,81	R\$ 1.020,56	8,00%
CONCRETO FCK = 25MPa, TRAÇO 1:2:2,5 (EM MASSA SECA DE CIMENTO/ AREIA MÉDIA/ SEIXO ROLADO) - PREPARO MECÂNICO COM BETONEIRA 400 L. AF_05/2021	M3	32,10	758,65	24.352,67		18,00	R\$ 13.665,70	56,07%	12,00	9.103,60	37,38%	30,00	R\$ 22.769,50	93,46%	2,10	R\$ 1.593,17	6,54%
LANÇAMENTO COM USO DE BALDES, ADENSAMENTO E ACABAMENTO DE CONCRETO EM ESTRUTURAS. AF_02/2022	M3	32,10	293,01	9.405,62		18,00	R\$ 5.274,18	56,07%	12,00	3.516,12	37,39%	30,00	R\$ 8.790,30	93,46%	2,10	R\$ 615,32	6,54%
IMPERMEABILIZAÇÃO DE VIGAS BALDRAMES COM 2 DEMÃOIS DE TINTA ASFÁLTICA TIPO NEUTRO, DA VEDACIT OU SIMILAR, EXCETO ARGAMASSA IMPERMEABILIZADORA	M2	535,05	28,87	15.448,89		300,00	R\$ 8.661,00	56,07%	180,00	5.196,60	33,64%	480,00	R\$ 13.857,60	89,71%	55,05	R\$ 1.591,29	10,29%
<b>ESTRUTURAS DE CONCRETO ARMADO</b>																	
PILARES	M3	249,046,99	121,544,77	30.331,78		120,00	R\$ 121.544,77	48,80%	120,00	61.787,01	24,32%	240,00	R\$ 173.331,78	57,12%	0,00	R\$ -	0,00%
		142,331,78	74.048,61	10.503,99		70,00	R\$ 74.048,61	52,03%	70,00	28.664,20	20,13%	140,00	R\$ 102.712,81	72,16%	0,00	R\$ -	0,00%

FORMA PLANA PARA PILARES, EM COMPENSADO PLASTIFICADO DE 17MM, 07 USOS, INCLUSIVE ESCORAMENTO	M2	797,30	65,68	52.366,66	400,00	R\$ 26.272,00	50,17%	170,00	11.165,60	21,32%	570,00	R\$ 37.437,60	71,49%	227,30	R\$ 14.929,06	28,51%
ARMAÇÃO DE PILAR OU VIGA DE ESTRUTURA CONVENCIONAL DE CONCRETO ARMADO UTILIZANDO AÇO CA-50 DE 10,0 MM - MONTAGEM AF_06/2022	KG	3.817,82	9,96	38.025,49	2.000,00	R\$ 19.920,00	52,39%	700,00	6.972,00	18,34%	2.700,00	R\$ 26.892,00	70,72%	1.117,82	R\$ 11.133,49	29,28%
ARMAÇÃO DE PILAR OU VIGA DE ESTRUTURA CONVENCIONAL DE CONCRETO ARMADO UTILIZANDO AÇO CA-60 DE 5,0 MM - MONTAGEM AF_06/2022	KG	201,60	12,98	2.616,77	201,60	R\$ 2.616,77	100,00%	0,00	0,00	0,00%	201,60	R\$ 2.616,77	100,00%	0,00	R\$ -	0,00%
CONCRETO FCK = 25MPa, TRAÇO 1:2:2:5 (EM MASSA SECA DE CIMENTO/ÁREA MÉDIA/SEIXO ROLADO) - PREPARO MECÂNICO COM BETONEIRA 400 L AF_05/2021	M3	46,90	758,65	35.580,69	24,00	R\$ 18.207,60	51,17%	10,00	7.586,50	21,32%	34,00	R\$ 25.784,10	72,49%	12,90	R\$ 9.786,59	27,51%
LANÇAMENTO COM USO DE BALDES, ADENSAMENTO E ACABAMENTO DE CONCRETO EM ESTRUTURAS AF_07/2022	M3	46,90	293,01	13.742,17	24,00	R\$ 7.032,24	51,17%	10,00	2.930,10	21,32%	34,00	R\$ 9.962,34	72,49%	12,90	R\$ 3.779,83	27,51%
<b>VIGAS</b>				<b>98.338,19</b>		<b>47.498,16</b>	<b>48,30%</b>		<b>25.077,16</b>	<b>25,50%</b>	<b>0,00</b>	<b>72.573,32</b>	<b>73,80%</b>	<b>0,00</b>	<b>25.764,87</b>	<b>26,20%</b>
FORMA PLANA PARA ESTRUTURAS, EM COMPENSADO PLASTIFICADO DE 17MM, 07 USOS, INCLUSIVE ESCORAMENTO - REVISADA 07/2015	M2	470,85	65,68	30.925,43	220,00	R\$ 14.449,60	46,72%	140,00	9.195,20	29,73%	360,00	R\$ 23.644,80	76,46%	110,85	R\$ 7.280,63	23,54%
ARMAÇÃO DE BLOCO UTILIZANDO AÇO CA-50 DE 10 MM - MONTAGEM AF_01/2024	KG	1.936,75	12,85	24.887,24	900,00	R\$ 11.565,00	46,47%	600,00	7.710,00	30,98%	1.500,00	R\$ 19.275,00	77,45%	436,75	R\$ 5.612,24	22,55%
ARMAÇÃO DE BLOCO UTILIZANDO AÇO CA-60 DE 5 MM - MONTAGEM AF_01/2024	KG	470,85	18,62	8.767,23	250,00	R\$ 4.655,00	53,10%	100,00	1.862,00	21,24%	350,00	R\$ 6.517,00	74,33%	120,85	R\$ 2.250,23	25,67%
CONCRETO FCK = 25MPa, TRAÇO 1:2:2:5 (EM MASSA SECA DE CIMENTO/ÁREA MÉDIA/SEIXO ROLADO) - PREPARO MECÂNICO COM BETONEIRA 400 L AF_05/2021	M3	32,10	758,65	24.352,67	16,00	R\$ 12.138,40	49,84%	6,00	4.551,90	18,69%	22,00	R\$ 16.690,30	68,54%	10,10	R\$ 7.662,37	31,46%
LANÇAMENTO COM USO DE BALDES, ADENSAMENTO E ACABAMENTO DE CONCRETO EM ESTRUTURAS AF_02/2022	M3	32,10	293,01	9.405,62	16,00	R\$ 4.688,16	49,84%	6,00	1.758,06	18,69%	22,00	R\$ 6.446,22	68,54%	10,10	R\$ 2.959,40	31,46%
<b>LAJE</b>				<b>8.379,02</b>		<b>0,00</b>	<b>0,00%</b>		<b>0,00</b>	<b>0,00%</b>	<b>0,00</b>	<b>0,00</b>	<b>0,00%</b>	<b>0,00</b>	<b>8.379,02</b>	<b>100,00%</b>
LAJE PRÉ-MOLDADA UNIDIRECIONAL, BIAPOIADA, PARA PISO, ENCHIMENTO EM CERÂMICA, VIGOTA CONVENCIONAL, ALTURA TOTAL DA LAJE "L" = 12 CM (ENCHIMENTO+CAPA) = (8+4) AF_08/2025	M2	26,00	200,96	5.224,96		R\$ -	0,00%		0,00	0,00%	0,00	R\$ -	0,00%	26,00	R\$ 5.224,96	100,00%
IMPERMEABILIZAÇÃO DE SUPERFÍCIE COM MANTA ASFÁLTICA, UMA CAMADA, INCLUSIVE APLICAÇÃO DE PRIMER ASFÁLTICO E=4MM AF_08/2023	M2	26,00	121,31	3.154,06		R\$ -	0,00%		0,00	0,00%	0,00	R\$ -	0,00%	26,00	R\$ 3.154,06	100,00%
<b>PAREDES E PAINÉIS</b>				<b>359.221,60</b>		<b>146.924,80</b>	<b>40,90%</b>		<b>75.948,40</b>	<b>21,14%</b>	<b>0,00</b>	<b>222.873,20</b>	<b>62,04%</b>	<b>0,00</b>	<b>136.348,40</b>	<b>37,96%</b>
ALVENARIA DE VEDAÇÃO DE BLOCOS CERÂMICOS FURADOS NA HORIZONTAL DE 9X14X19 CM (ESPESURA 9 CM) E ARGAMASSA DE ASSENTAMENTO COM PREPARO EM BETONEIRA AF_12/2021	M2	2.510,00	120,78	303.157,80	1.200,00	R\$ 144.936,00	47,81%	600,00	72.468,00	23,90%	1.800,00	R\$ 217.404,00	71,11%	710,00	R\$ 85.753,80	28,29%
VERGAS E CONTRAVERGA MOLDADA IN LOCO COM UTILIZAÇÃO DE BLOCOS CANALETA PARA JANELAS AF_03/2016	M	156,20	49,72	7.766,26	40,00	R\$ 1.988,80	25,61%	70,00	3.480,40	44,81%	110,00	R\$ 5.469,20	70,42%	46,20	R\$ 2.297,06	29,58%
DIVISÓRIA EM GRANITO CINZA ANDORINHA POLIDO, E=2CM, INCLUSIVE MONTAGEM COM FERRAGENS - REV 02	M2	46,15	802,65	37.042,30		R\$ -	0,00%		0,00	0,00%	0,00	R\$ -	0,00%	46,15	R\$ 37.042,30	100,00%
ALVENARIA DE VEDAÇÃO COM ELEMENTO VAZADO DE CERÂMICA (COBOSÓ) DE 7X20X20CM E ARGAMASSA DE ASSENTAMENTO COM PREPARO EM BETONEIRA AF_05/2020	M2	6,00	158,54	951,24		R\$ -	0,00%		0,00	0,00%	0,00	R\$ -	0,00%	6,00	R\$ 951,24	100,00%
PEITORIL PRÉ-MOLDADO EM GRANILITE, MARMORITE OU GRANITINA, L = *15* CM EM MURETA	M2	100,00	103,04	10.304,00		R\$ -	0,00%		0,00	0,00%	0,00	R\$ -	0,00%	100,00	R\$ 10.304,00	100,00%
<b>COBERTURA</b>				<b>547.739,64</b>		<b>0,00</b>	<b>0,00%</b>		<b>156.000,00</b>	<b>28,48%</b>	<b>0,00</b>	<b>156.000,00</b>	<b>28,48%</b>	<b>0,00</b>	<b>391.739,64</b>	<b>71,52%</b>
<b>EDIFICAÇÃO</b>				<b>531.573,91</b>		<b>0,00</b>	<b>0,00%</b>		<b>156.000,00</b>	<b>29,35%</b>	<b>0,00</b>	<b>156.000,00</b>	<b>29,35%</b>	<b>0,00</b>	<b>375.573,91</b>	<b>70,65%</b>
TELHAMENTO COM TELHA CERÂMICA TIPO AMERICANA, 1ª QUALID, 12 UN/M2 (SIMONASSI OU SIMILAR)	M2	1.925,00	84,24	162.162,00		R\$ -	0,00%	500,00	42.120,00	25,97%	500,00	R\$ 42.120,00	25,97%	1.425,00	R\$ 120.042,00	74,03%
ESTRUTURA TRILICADA DE COBERTURA, TIPO SHED, COM LIGAÇÕES SOLDADAS, INCLUIDOS PERFIS METÁLICOS, CHAPAS METÁLICAS, TRANSPORTE COM GUINDASTE, JATEAMENTO E PINTURA	KG	19.250,00	18,98	365.365,00		R\$ -	0,00%	6.000,00	113.880,00	31,17%	6.000,00	R\$ 113.880,00	31,17%	13.250,00	R\$ 251.485,00	68,83%
CUMEIEIRA PARA TELHA CERÂMICA EMBOÇADA COM ARGAMASSA TRAÇO 1:2:9 (CIMENTO, CAL E AREIA) PARA TELHADOS COM ATÉ 2 ÁGUAS, INCLUSIVE TRANSPORTE VERTICAL AF_07/2019	M	147,00	27,53	4.046,91		R\$ -	0,00%	0,00	0,00	0,00%	0,00	R\$ -	0,00%	147,00	R\$ 4.046,91	100,00%
<b>COBERTURA METÁLICA</b>				<b>16.165,73</b>		<b>0,00</b>	<b>0,00%</b>		<b>0,00</b>	<b>0,00%</b>	<b>0,00</b>	<b>0,00</b>	<b>0,00%</b>	<b>0,00</b>	<b>16.165,73</b>	<b>100,00%</b>
TELHAMENTO COM TELHA METÁLICA EM CHAPA DE AÇO GALVANIZADO NATURAL ONDULADA E=0,5MM	M²	175,00	70,72	12.376,00		R\$ -	0,00%	0,00	0,00	0,00%	0,00	R\$ -	0,00%	175,00	R\$ 12.376,00	100,00%
ESTRUTURA TRILICADA DE COBERTURA, TIPO FINK, COM LIGAÇÕES SOLDADAS, INCLUIDOS PERFIS METÁLICOS, CHAPAS METÁLICAS, TRANSPORTE COM GUINDASTE, JATEAMENTO E PINTURA	KG	175,00	15,43	2.700,25		R\$ -	0,00%	0,00	0,00	0,00%	0,00	R\$ -	0,00%	175,00	R\$ 2.700,25	100,00%
CHAPIM (RUFO CAPA) EM AÇO GALVANIZADO, CORTE 33 AF_11/2020	M	28,00	38,91	1.089,48		R\$ -	0,00%	0,00	0,00	0,00%	0,00	R\$ -	0,00%	28,00	R\$ 1.089,48	100,00%
<b>PAVIMENTAÇÃO E PAISAGISMO</b>				<b>318.838,79</b>		<b>0,00</b>	<b>0,00%</b>		<b>1.406,76</b>	<b>0,44%</b>	<b>0,00</b>	<b>1.406,76</b>	<b>0,44%</b>	<b>0,00</b>	<b>317.432,03</b>	<b>99,56%</b>
<b>PAVIMENTAÇÃO INTERNA</b>				<b>210.640,75</b>		<b>0,00</b>	<b>0,00%</b>		<b>1.406,76</b>	<b>0,67%</b>	<b>0,00</b>	<b>1.406,76</b>	<b>0,67%</b>	<b>0,00</b>	<b>209.233,99</b>	<b>99,33%</b>
EXECUÇÃO DE PISO DE CONCRETO COM CONCRETO MOLDADO IN LOCO, USINADO, ACABAMENTO CONVENCIONAL, NÃO ARMADO. AF_07/2016 - P/ CONTRAPISO INTERNO	M3	82,14	703,38	64.809,43		R\$ -	0,00%	2,00	1.406,76	2,17%	2,00	R\$ 1.406,76	2,17%	90,14	R\$ 63.402,67	97,83%
PISO EM GRANILITE, MARMORITE OU GRANITINA EM AMBIENTES INTERNOS COM ESPESURA DE 8 MM, INCLUSIVE MISTURA EM BETONEIRA, COLOCAÇÃO DAS JUNTAS, APLICAÇÃO DO PISO, 4 POLIMENTOS COM POLITRIZ, ESTUCAMENTO, SELADOR E CERA AF_06/2022	M2	510,00	110,35	56.278,50		R\$ -	0,00%	0,00	0,00	0,00%	0,00	R\$ -	0,00%	510,00	R\$ 56.278,50	100,00%
REVESTIMENTO CERÂMICO PARA PISO COM PLACAS TIPO ESMALTADA DE DIMENSÕES 60X60 CM APLICADA EM AMBIENTES DE ÁREA ENTRE 5 M2 E 10 M2 AF_02/2023 PE	M2	1.045,60	82,96	86.742,96		R\$ -	0,00%	0,00	0,00	0,00%	0,00	R\$ -	0,00%	1.045,60	R\$ 86.742,96	100,00%
SOLEIRA DE GRANITO L = 15CM P/ BANHEIROS E LAVABOS	M	31,00	90,64	2.809,84		R\$ -	0,00%	0,00	0,00	0,00%	0,00	R\$ -	0,00%	31,00	R\$ 2.809,84	100,00%
<b>PAVIMENTAÇÃO EXTERNA</b>				<b>99.487,22</b>		<b>0,00</b>	<b>0,00%</b>		<b>0,00</b>	<b>0,00%</b>	<b>0,00</b>	<b>0,00</b>	<b>0,00%</b>	<b>0,00</b>	<b>99.487,22</b>	<b>100,00%</b>













ESTADO DO MARANHÃO  
PREFEITURA MUNICIPAL DE CHAPADINHA  
SECRETARIA MUNICIPAL DE INFRAESTRUTURA E URBANISMO

## RELATÓRIO FOTOGRÁFICO

Relatório fotográfico para 2ª medição realizada "in loco" na escola U.I NOSSA SENHORA APARECIDA, no município Chapadina - MA, 65500-000.



*Imagem 1 – Execução das vigas baldrame, armação de pilares e execução de alvenaria.*

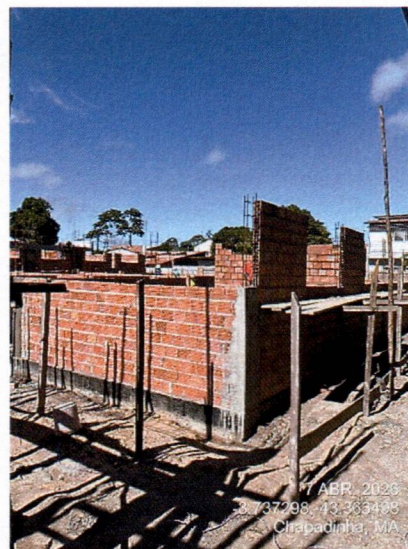

*Imagem 2 – Execução das vigas baldrame, armação de pilares e execução de alvenaria.*

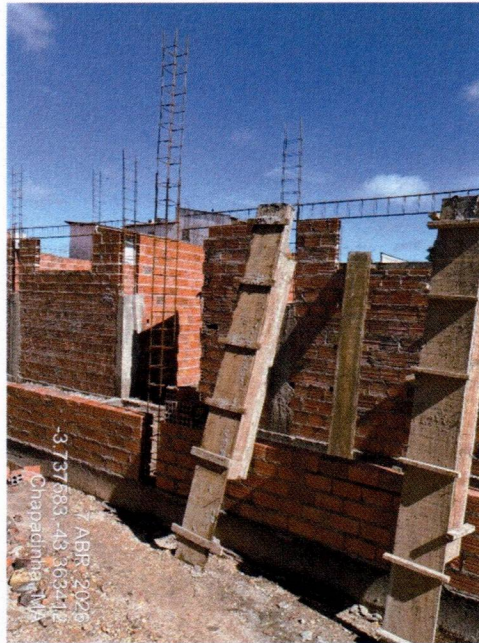

*Imagem 3 – Execução da alvenaria e armação dos pilares e vigas superiores.*



*Imagem 4 – Execução da alvenaria do bloco da cozinha e concretagem dos pilares e vigas.*



*Imagem 5 – Execução da alvenaria do bloco da cozinha e concretagem dos pilares e vigas.*

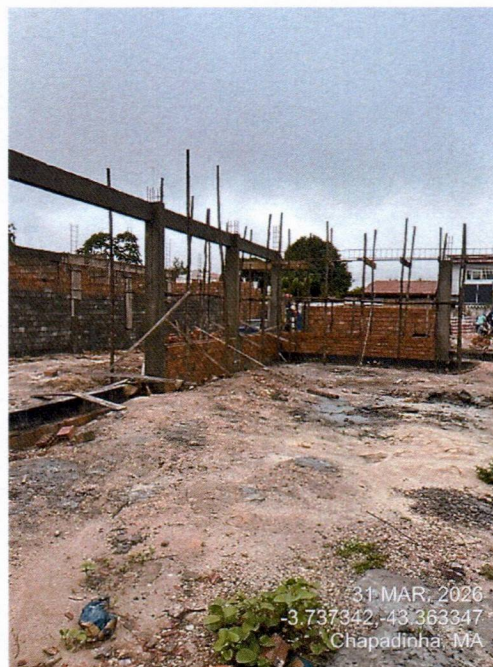

*Imagem 6 – Execução da alvenaria do bloco da cozinha e concretagem dos pilares e vigas.*



*Imagem 7 – Execução do chapisco e reboco externo das salas.*

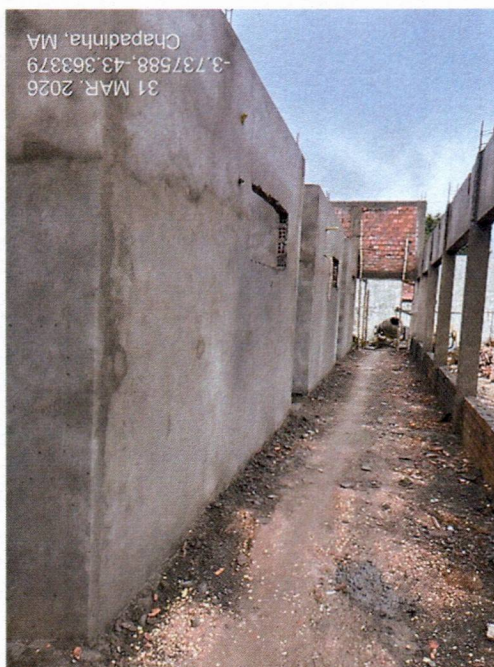

*Imagem 8 – Execução do chapisco, reboco interno e aterro da circulação.*



Imagem 9 – Execução do chapisco, reboco interno e aterro da circulação.



Imagem 10 – Execução do chapisco, reboco interno e aterro da circulação.

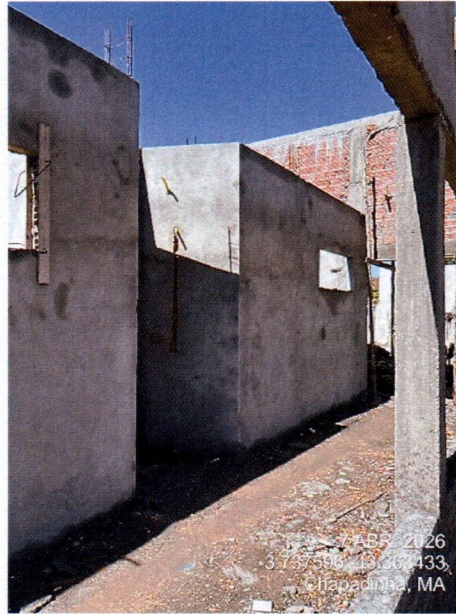

*Imagem 11 – Execução do chapisco, reboco interno e contrapiso em concreto.*

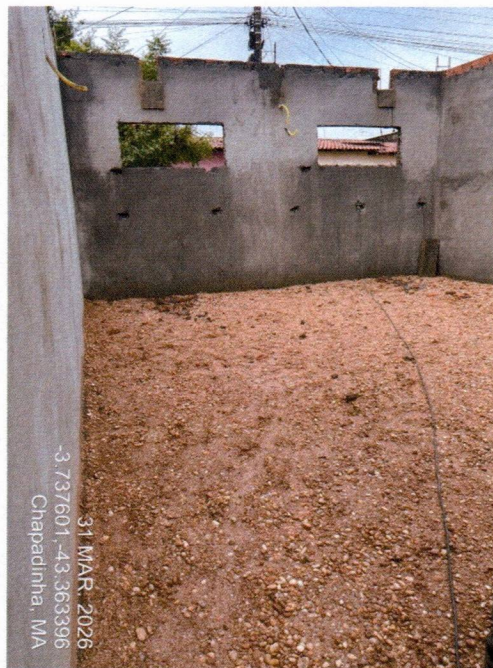

*Imagem 12 – Execução do chapisco, reboco interno e contrapiso em concreto.*



Imagem 13 – Execução da cobertura com trama metálica, treliça metálica e telhamento com telha dupla.



Imagem 14 – Instalação da base da caixa d'água elevada. Execução do chapisco, reboco interno e contrapiso em concreto.



PROPONENTE: PREFEITURA MUNICIPAL DE CHAPADINHAMA  
 LICITACÃO: CONCORRÊNCIA Nº 035/2023  
 Nº DO CONTRATO: N23032025

VALOR DA MEDIÇÃO: R\$ 689.470,20

PLANO DE LEVANTAMENTO DE SERVIÇOS - 2º BOLETIM DE MEDIÇÃO

ITEM	FONTE	DESCRIÇÃO	UND	QUANTIDADE	PREÇO UNITÁRIO R\$	ACUM. ANTERIOR				MEDIÇÃO ATUAL				ACUMULADO				SALDO	
						PREÇO TOTAL R\$	QUANT.	%	PREÇO TOTAL R\$	QUANT.	%	PREÇO TOTAL R\$	QUANT.	%	PREÇO TOTAL R\$	QUANT.	%	PREÇO TOTAL R\$	%
<b>1 ADMINISTRAÇÃO LOCAL</b>																			
1.1	90776	ENCARGADO GERAL COM ENCARGOS COMPLEMENTARES	H	2.112,00	27,34	144.051,20	23.955,52	0,00%	14.671,88	583,00	0,00%	38.627,40	0,00%	105.433,80	73,19%				
1.2	90778	ENGENHEIRO CIVIL DE OBRA PLENO COM ENCARGOS COMPLEMENTARES	H	360,00	110,84	39.902,40	9.589,00	16,57%	6.370,22	233,00	11,03%	15.939,22	27,60%	41.802,86	72,40%				
1.3	101460	MIGR DIURNO COM ENCARGOS COMPLEMENTARES	MES	12,00	3.868,06	46.416,72	2,00	16,67%	4.433,60	1,00	11,11%	11.084,00	27,78%	28.818,40	72,22%				
<b>2 DEMOLIÇÃO E REMOÇÃO</b>																			
2.1	97625	DEMOLIÇÃO DE ALVENARIA PARA QUALQUER TIPO DE BLOCO, DE FORMA MECANIZADA, SEM REAPROVEITAMENTO, AF_09/2023	M3	180,00	49,33	8.879,40	8.879,40	100,00%	0,00	0,00	0,00%	8.879,40	100,00%	0,00	0,00%				
2.2	104790	DEMOLIÇÃO DE PISO DE CONCRETO SIMPLES, DE FORMA MECANIZADA COM MARIQUETE, SEM REAPROVEITAMENTO, AF_09/2023	M3	66,00	102,39	6.757,74	6.757,74	100,00%	0,00	0,00	0,00%	6.757,74	100,00%	0,00	0,00%				
2.3	S00009	REMOÇÃO DE TELHAMENTO COM TELHAS CERÂMICAS	M2	1.100,00	11,48	12.628,00	1.100,00	100,00%	0,00	0,00	0,00%	12.628,00	100,00%	0,00	0,00%				
2.4	C2533	TRANSPORTE DE MATERIAL, EXCETO ROCHA EM CAMINHÃO ATÉ 5 KM	M3	320,00	31,72	10.150,40	10.150,40	100,00%	0,00	0,00	0,00%	10.150,40	100,00%	0,00	0,00%				
2.5	C0708	CARGA MECANIZADA DE ENTULHO EM CAMINHÃO BASCULANTE	M3	320,00	4,44	1.420,80	1.420,80	100,00%	0,00	0,00	0,00%	1.420,80	100,00%	0,00	0,00%				
<b>3 SERVIÇOS PRELIMINARES</b>																			
3.1	S11397	PLACA DE OBRA EM LONA COM IMPRESSÃO DIGITAL 1,50 X 2,00M, INSTALADA	UN	1,00	750,00	750,00	750,00	100,00%	0,00	0,00%	0,00	0,00%	750,00	100,00%	0,00	0,00%			
3.2	S09637	LIMPEZA MECANIZADA DO TERRENO C/ RETROSCAVADEIRA (VEGETAÇÃO RASTEIRA) INCLUSIVE CARGA E TRANSPORTE - DMT ATÉ 1KM	M2	1.320,00	1,90	2.508,00	2.508,00	100,00%	0,00	0,00%	0,00	0,00%	2.508,00	100,00%	0,00	0,00%			
3.3	C0002	ABRIGO PROVISÓRIO C/ PAVIMENTO P/ALCANTARAL E DEPÓSITO	M2	20,00	845,55	16.911,00	16.911,00	100,00%	0,00	0,00%	0,00	0,00%	16.911,00	100,00%	0,00	0,00%			
3.4	C2850	INSTALAÇÕES PROVISÓRIAS DE LUZ, FORÇA, TELEFONE E LOGÍSTICA	UN	1,00	1.976,69	1.976,69	1.976,69	100,00%	0,00	0,00%	0,00	0,00%	1.976,69	100,00%	0,00	0,00%			
3.5	C2851	INSTALAÇÕES PROVISÓRIAS DE ÁGUA	UN	1,00	1.244,33	1.244,33	1.244,33	100,00%	0,00	0,00%	0,00	0,00%	1.244,33	100,00%	0,00	0,00%			
3.6	99059	REMOÇÃO DE MATERIAL EXCETO ROCHA EM CAMINHÃO ATÉ 5 KM	M3	350,00	64,48	22.568,00	350,00	100,00%	0,00	0,00%	0,00	0,00%	22.568,00	100,00%	0,00	0,00%			
3.7	99459	TAPEJAMENTO COM TELHA METÁLICA AF_03/2024	M2	120,00	92,94	11.152,80	11.152,80	100,00%	0,00	0,00%	0,00	0,00%	11.152,80	100,00%	0,00	0,00%			
<b>4 MOVIMENTAÇÕES DE TERRA</b>																			
4.1	93358	ESCAVAÇÃO MANUAL DE VALA AF_09/2024	M3	130,55	85,46	11.159,41	11.159,41	53,62%	4.274,00	50,00	39,50%	10.257,60	48,98%	76.330,83	51,04%				
4.2	93358	ESCAVAÇÃO MANUAL DE VALA PARA SAPATAS	M3	285,56	245,46	24.322,21	24.322,21	52,57%	8.545,00	30,00	30,59%	21.370,00	87,61%	601,81	8,08%				
4.3	C0095	APLOMAMENTO DE PISO OU FUNDO DE VALAS CIMAÇO DE 30 A 60 KG	M2	225,92	22,10	4.990,62	4.990,62	57,57%	1.547,00	70,00	31,00%	4.420,00	88,57%	576,62	11,43%				
4.4	C9291	REATERO C/COMPACTAÇÃO MANUAL, S/CONTROLE, MATERIAL DA VALA	M3	188,68	22,10	4.169,83	4.169,83	53,00%	1.050,00	50,00	28,50%	3.119,83	75,50%	854,83	20,50%				
4.5	94319	ATERRO MANUAL DE VALAS COM SOLO ARGILDO-ARENOSO, AF_08/2023	M3	1.368,00	79,50	108.756,00	315.969,65	25,58%	7.950,00	100,00	7,31%	35.775,00	32,89%	918,00	67,11%				
<b>5 INFRAESTRUTURA</b>																			
5.1	A16932	MUTIRÃO MISTO - ALVENARIA DE PEDRA ARGAMASSADA (TRAÇO 1:6) C/ARGAREDO,ADQUIRIDOS	M3	130,55	321,09	41.918,30	22.476,30	53,62%	12.843,60	40,00	30,64%	35.319,90	84,26%	6.598,40	15,74%				
5.2	SAPATAS ISOLADAS	LASTRO DE CONCRETO MAGRO, APLICADO EM BLOCOS DE COROAMENTO OU SAPATAS, ESPESSURA DE 5 CM, AF_01/2024	M2	193,36	43,79	8.467,23	8.467,23	51,72%	3.284,25	75,00	38,78%	13.043,35	89,35%	17.973,97	11,65%				
5.2.1	96619	FORMA PLANA PARA ESTRUTURAS EM COMPENSADO PLASTIFICADO DE 10MM	M2	389,20	46,94	18.278,45	18.278,45	55,11%	6.102,20	130,00	32,57%	16.429,00	87,68%	2.309,45	12,32%				
5.2.2	S11657	FORMA PLANA PARA ESTRUTURAS EM COMPENSADO RESINADO DE 10MM	M2	1.777,21	12,85	22.837,15	22.837,15	56,27%	7.710,00	600,00	33,76%	20.580,00	90,03%	2.277,15	9,97%				
5.2.3	96546	ARMAÇÃO DE BLOCO UTILIZANDO AÇO CA-50 DE 10 MM - MONTAGEM AF_01/2024	KG	96,68	758,65	73.348,28	73.348,28	51,72%	26.552,75	35,00	36,20%	64.485,25	87,92%	8.861,03	12,08%				
5.2.4	102476	CONCRETO FCK = 25MPA, TRAÇO 1:2:2:5 (EM MASSA SECA DE CIMENTO) PARA MONTAGEM DE BARRAS DE FERRO, INCLUSIVE O MONTAMENTO DE	M3	96,68	293,01	28.328,21	28.328,21	51,72%	10.255,35	35,00	36,20%	24.905,65	87,92%	3.422,36	12,08%				
5.2.5	103670	CONCRETO EM ESTRUTURAS, AF_03/2022	M3	96,68	293,01	28.328,21	28.328,21	51,72%	10.255,35	35,00	36,20%	24.905,65	87,92%	3.422,36	12,08%				
<b>5.3 CINTA DE ARMADAÇÃO INFERIOR</b>																			
5.3.1	S11647	FORMA PLANA PARA ESTRUTURAS EM COMPENSADO PLASTIFICADO DE 10MM, INCLUSIVE ESCORAMENTO - REVISADA 07/2015	M2	470,85	65,68	30.925,43	30.925,43	53,10%	11.822,40	180,00	39,23%	28.242,40	91,32%	2.683,03	8,68%				
5.3.2	96546	ARMAÇÃO DE BLOCO UTILIZANDO AÇO CA-50 DE 10 MM - MONTAGEM AF_01/2024	KG	2.135,60	12,85	27.442,46	27.442,46	51,51%	10.280,00	800,00	37,46%	24.415,00	88,97%	3.027,46	11,03%				
5.3.3	96543	ARMAÇÃO DE BLOCO UTILIZANDO AÇO CA-60 DE 5 MM - MONTAGEM AF_01/2024	KG	664,81	18,62	12.371,16	12.371,16	55,49%	4.655,00	250,00	36,51%	11.730,60	92,00%	1.020,56	8,00%				
5.3.4	102476	CONCRETO FCK = 25MPA, TRAÇO 1:2:2:5 (EM MASSA SECA DE CIMENTO) ÁREA MÉDIA (SEIXO ROLADO) - PREPARO MECÂNICO COM BETONEIRA 400 L, AF_05/2021	M3	32,10	758,65	24.352,67	24.352,67	56,07%	9.103,80	12,00	37,38%	22.759,50	93,46%	1.593,17	6,54%				
5.3.5	103670	LAVAMENTO COM USO DE BARRAS, ADEUSAMENTO E ACABAMENTO DE IMPERMEABILIZAÇÃO DE VIGAS BALDRAMES COM 2 DEMÃOS DE TINTA IMPERMEABILIZANTE	M3	32,10	293,01	9.405,82	9.405,82	56,07%	3.516,12	12,00	37,38%	8.790,30	93,46%	615,32	6,54%				
5.3.6	S04953	ASFALTICA TIPO NEUTRO, L OU SIMILAR, EXCETO ARGAMASSA IMPERMEABILIZANTE	M2	535,05	28,87	15.446,89	15.446,89	56,07%	5.196,60	180,00	33,64%	13.857,60	89,71%	1.589,28	10,29%				
<b>6 ESTRUTURAS DE CONCRETO ARMADO</b>																			
6.1	S11647	FORMA PLANA PARA PILARES, EM COMPENSADO PLASTIFICADO DE 17MM	M2	797,30	65,66	52.366,06	52.366,06	52,03%	28.654,20	21,50	21,53%	102.702,81	72,15%	39.628,97	27,84%				
6.1.1	S11647	FORMA PLANA PARA PILARES, EM COMPENSADO PLASTIFICADO DE 17MM	M2	797,30	65,66	52.366,06	52.366,06	52,03%	28.654,20	21,50	21,53%	102.702,81	72,15%	39.628,97	27,84%				
6.1.2	92762	ARMAÇÃO DE PILAR OU VIGA DE ESTRUTURA CONVENCIONAL DE CONCRETO ARMADO UTILIZANDO AÇO CA-50 DE 10,0 MM - MONTAGEM AF_06/2022	KG	3.817,82	9,96	38.025,49	38.025,49	52,39%	6.972,00	700,00	18,34%	26.892,00	70,72%	11.133,49	29,28%				
6.1.3	92759	ARMAÇÃO DE PILAR OU VIGA DE ESTRUTURA CONVENCIONAL DE CONCRETO ARMADO UTILIZANDO AÇO CA-80 DE 5,0 MM - MONTAGEM AF_06/2022	KG	201,60	12,98	2.616,77	2.616,77	100,00%	0,00	0,00%	0,00%	2.616,77	100,00%	0,00	0,00%				

6.1.4	102476	CONCRETO FCK = 25MPa, TRAÇO 1:2,2:5 (EM MASSA SECA DE CIMENTO/ÁREA MÉDIA (SEM ROLADO) - PREPARO MECÂNICO COM BETONEIRA 400 L - AF_05/2021	M3	46,90	758,65	35.580,08	24,00	R\$ 18.207,60	51,17%	10,00	7.586,50	21,32%	34,00	R\$ 25.794,10	72,48%	12,90	R\$ 9.786,59	27,51%
6.1.5	103670	LANÇAMENTO COM USO DE BALDES, ADENSAMENTO E ACABAMENTO DE CONCRETO EM ESTRUTURAS AF_02/2022	M3	46,90	293,01	13.742,17	24,00	R\$ 7.032,24	51,17%	10,00	2.930,10	21,32%	34,00	R\$ 9.962,34	72,48%	12,90	R\$ 3.778,83	27,51%
<b>6.2</b>	<b>VIGAS</b>					<b>98.338,19</b>	0,00	<b>47.486,16</b>	<b>48,30%</b>		<b>25.077,16</b>	<b>25,50%</b>	<b>0,00</b>		<b>73,80%</b>	<b>25.764,87</b>	<b>26,20%</b>	
6.2.1	S11647	FORMA PLANA PARA ESTRUTURAS EM COMPRESSÃO PLASTIFICADO DE 17MM 07 USOS INCLUSIVE ESCRITORIO - REVISADA.07.2015	M2	470,85	65,68	30.925,43	220,00	R\$ 14.449,60	46,72%	140,00	9.195,20	28,73%	360,00	R\$ 23.644,80	76,46%	110,85	R\$ 7.280,63	23,54%
6.2.2	98546	ARMAÇÃO DE BLOCO UTILIZANDO AÇO CA-50 DE 10 MM - MONTAGEM AF_01/2024	KG	1.936,75	12,85	24.887,24	900,00	R\$ 11.585,00	46,47%	600,00	7.710,00	30,98%	1.500,00	R\$ 19.275,00	77,45%	436,75	R\$ 5.612,24	22,55%
6.2.3	98543	ARMAÇÃO DE BLOCO UTILIZANDO AÇO CA-60 DE 5 MM - MONTAGEM AF_01/2024	KG	470,85	16,62	8.787,23	250,00	R\$ 4.655,00	53,10%	100,00	1.862,00	21,24%	350,00	R\$ 6.517,00	74,33%	120,85	R\$ 2.250,23	25,67%
6.2.4	102478	CONCRETO FCK = 25MPa, TRAÇO 1:2,2:5 (EM MASSA SECA DE CIMENTO/ÁREA MÉDIA (SEM ROLADO) - PREPARO MECÂNICO COM BETONEIRA 400 L - AF_05/2021	M3	32,10	758,65	24.352,67	16,00	R\$ 12.138,40	48,84%	6,00	4.551,90	18,69%	22,00	R\$ 16.690,30	68,54%	10,10	R\$ 7.662,37	31,46%
6.2.5	103670	LANÇAMENTO COM USO DE BALDES, ADENSAMENTO E ACABAMENTO DE CONCRETO EM ESTRUTURAS AF_02/2022	M3	32,10	293,01	9.405,62	16,00	R\$ 4.688,16	48,84%	6,00	1.758,06	18,69%	22,00	R\$ 6.446,22	68,54%	10,10	R\$ 2.959,40	31,46%
<b>6.3</b>	<b>LAJE</b>					<b>8.379,02</b>	0,00	<b>0,00</b>	<b>0,00%</b>		<b>0,00</b>	<b>0,00%</b>	<b>0,00</b>		<b>0,00%</b>	<b>8.379,02</b>	<b>100,00%</b>	
6.3.1	101963	LAJE FEMALDADA UNIDIRECIONAL, BIAPOIADA, PARA PISO, ENCHIMENTO EM CEMENTA VIGOTA CONVENCIONAL, ALTURA TOTAL DA LAJE "L" = 12 CM, ENCHIMENTO, CAPAL= 8x14, AF_08/2025	M2	26,00	200,96	5.224,96	0,00	R\$ -	0,00%	0,00	0,00	0,00%	0,00	R\$ -	0,00%	26,00	R\$ 5.224,96	100,00%
6.3.2	98546	IMPERMEABILIZAÇÃO DE SUPERFÍCIE COM MANTA ASFÁLTICA, UMA CAMADA, INCLUSIVE APLICAÇÃO DE PRIMER ASFÁLTICO, E=4MM, AF_04/2023	M2	26,00	121,31	3.154,06	0,00	R\$ -	0,00%	0,00	0,00	0,00%	0,00	R\$ -	0,00%	26,00	R\$ 3.154,06	100,00%
<b>7</b>	<b>PAREDES E PAINÉIS</b>					<b>359.221,60</b>	0,00	<b>146.924,80</b>	<b>40,90%</b>		<b>75.948,40</b>	<b>21,14%</b>	<b>0,00</b>		<b>62,04%</b>	<b>136.348,40</b>	<b>37,96%</b>	
7.1	103332	ALVENARIA DE VEDAÇÃO DE BLOCOS CERÂMICOS FURADOS NA HORIZONTAL DE 9X14X19 CM (ESPESSURA 9 CM) E ARGAMASSA DE ASSENTAMENTO COM PREPARO EM BETONEIRA AF_12/2021	M2	2.510,00	120,78	303.157,80	1.200,00	R\$ 144.936,00	47,81%	600,00	72.468,00	23,90%	1.800,00	R\$ 217.404,00	71,71%	710,00	R\$ 85.753,80	28,29%
7.2	105029	VERGAS E CONTRAVERGA MOLDADA IN LOCO COM UTILIZAÇÃO DE BLOCOS CANALETA PARA JANELAS AF_03/2016	M	156,20	48,72	7.786,26	40,00	R\$ 1.988,80	25,61%	70,00	3.480,40	44,81%	110,00	R\$ 5.469,20	70,42%	46,20	R\$ 2.297,06	29,58%
7.3	S00191	DIVISÓRIA EM GRANITO CINZA ANDORINHA POLIDO, E=2CM, INCLUSIVE MONTAGEM COM FERREJENS - REV.02	M2	46,15	802,65	37.042,30	0,00	R\$ -	0,00%	0,00	0,00	0,00%	0,00	R\$ -	0,00%	46,15	R\$ 37.042,30	100,00%
7.4	101162	ALVENARIA DE VEDAÇÃO COM ELEMENTO VAZADO DE CERÂMICA (CORPO) DE 7X20X20CM E ARGAMASSA DE ASSENTAMENTO COM PREPARO EM BETONEIRA AF_03/2016	M2	6,00	158,54	951,24	0,00	R\$ -	0,00%	0,00	0,00	0,00%	0,00	R\$ -	0,00%	6,00	R\$ 951,24	100,00%
7.5	00041975	REFORÇO PRE-MOLDADO EM GRANULITE, MARMORITE OU GRANITINA, L = *15* CM EM MURETA	M2	100,00	103,04	10.304,00	0,00	R\$ -	0,00%	0,00	0,00	0,00%	0,00	R\$ -	0,00%	100,00	R\$ 10.304,00	100,00%
<b>8</b>	<b>COBERTURA</b>					<b>647.739,64</b>	0,00	<b>0,00</b>	<b>0,00%</b>		<b>156.000,00</b>	<b>28,48%</b>	<b>0,00</b>		<b>28,48%</b>	<b>391.739,64</b>	<b>71,52%</b>	
8.1	EDIFICAÇÃO					<b>631.673,91</b>	0,00	<b>0,00</b>	<b>0,00%</b>		<b>156.000,00</b>	<b>29,35%</b>	<b>0,00</b>		<b>29,35%</b>	<b>376.673,91</b>	<b>70,65%</b>	
8.1.1	S11962	TELHAMENTO COM TELHA CERÂMICA TIPO AMERICANA, 1ª QUALID, 12 UNIM2 (SIMONASSI OU SIMILAR)	M2	1.925,00	84,24	162.162,00	0,00	R\$ -	0,00%	500,00	42.120,00	25,97%	500,00	R\$ 42.120,00	25,97%	1.425,00	R\$ 120.042,00	74,03%
8.1.2	C5220	ESTRUTURA TRELICADA DE COBERTURA, TIPO SHED, COM LIGAÇÕES SOLDADAS, INCLUSIVE PERFIS METÁLICOS, CHAPAS METÁLICAS, TRANSPORTE COM GUINDASTE, JATEAMENTO E PINTURA	KG	19.250,00	18,98	365.385,00	0,00	R\$ -	0,00%	6.000,00	113.880,00	31,17%	6.000,00	R\$ 113.880,00	31,17%	13.250,00	R\$ 251.465,00	68,83%
8.1.3	94221	CUMEIRA PARA TELHA CERÂMICA EMBOCADA COM ARGAMASSA, TRAÇO 1:2:9 (CIMENTO, CAL E AREIA) PARA TELHADOS COM ATÉ 2 ÁGUAS, INCLUSIVE TUBO DE DRENAGEM, L=1,50M, AF_07/2019	M	147,00	27,53	4.046,91	0,00	R\$ -	0,00%	0,00	0,00	0,00%	0,00	R\$ -	0,00%	147,00	R\$ 4.046,91	100,00%
<b>8.2</b>	<b>COBERTURA METÁLICA</b>					<b>16.165,73</b>	0,00	<b>0,00</b>	<b>0,00%</b>		<b>0,00</b>	<b>0,00%</b>	<b>0,00</b>		<b>0,00%</b>	<b>16.165,73</b>	<b>100,00%</b>	
8.2.1	S09961	TELHAMENTO COM TELHA METÁLICA EM CHAPA DE AÇO GALVANIZADO NATURAL ONDULADA E=0,5MM	M²	175,00	70,72	12.376,00	0,00	R\$ -	0,00%	0,00	0,00	0,00%	0,00	R\$ -	0,00%	175,00	R\$ 12.376,00	100,00%
8.2.2	C5216	ESTRUTURA TRELICADA DE COBERTURA, TIPO FINK, COM LIGAÇÕES SOLDADAS, INCLUSIVE PERFIS METÁLICOS, CHAPAS METÁLICAS, 101979	KG	175,00	15,43	2.700,25	0,00	R\$ -	0,00%	0,00	0,00	0,00%	0,00	R\$ -	0,00%	175,00	R\$ 2.700,25	100,00%
8.2.3	101979	CHAPIM RIGIDO EM AÇO GALVANIZADO, CORTES 35, AF_11/2020	M	28,00	38,81	1.089,48	0,00	R\$ -	0,00%	0,00	0,00	0,00%	0,00	R\$ -	0,00%	28,00	R\$ 1.089,48	100,00%
<b>9</b>	<b>PAVIMENTAÇÃO E PASSEGIOS</b>					<b>315.838,78</b>	0,00	<b>0,00</b>	<b>0,00%</b>		<b>1.408,76</b>	<b>0,44%</b>	<b>0,00</b>		<b>0,44%</b>	<b>317.432,03</b>	<b>99,56%</b>	
<b>9.1</b>	<b>PAVIMENTAÇÃO INTERNA</b>					<b>210.640,75</b>	0,00	<b>0,00</b>	<b>0,00%</b>		<b>1.408,76</b>	<b>0,67%</b>	<b>0,00</b>		<b>0,67%</b>	<b>209.233,99</b>	<b>99,33%</b>	
9.1.1	S84891S	EXECUÇÃO DE PISO DE CONCRETO COM CONCRETO MOLDADO IN LOCO, USANDO GRANULATO CONVENCIONAL, NÃO ARMADO, AF_07/2016 - P/ CONTRAPISO INTERNO	M3	92,14	703,38	64.809,43	0,00	R\$ -	0,00%	2,00	1.408,76	2,17%	2,00	R\$ 1.408,76	2,17%	90,14	R\$ 63.402,67	97,83%
9.1.2	104162	PISO EM GRANULITE, MARMORITE OU GRANITINA EM AMBIENTES INTERNOS, COM ESPESSURA DE 8 MM, INCLUSIVE MISTURA EM BETONEIRA, COLOCAÇÃO DAS JUNTAS, APLICAÇÃO DO PISO, 4 POLIMENTOS COM POLTRIZ, ESTUCAMENTO, SELADOR E CERA AF_08/2022	M2	510,00	110,35	56.278,50	0,00	R\$ -	0,00%	0,00	0,00	0,00%	0,00	R\$ -	0,00%	510,00	R\$ 56.278,50	100,00%
9.1.3	87256	REVESTIMENTO CERÂMICO PARA PISO COM PLACAS TIPO ESMALTADA DE DIMENSÕES 60X60 CM APLICADA EM AMBIENTES DE ÁREA ENTRE 5 M2 E 10 M2 AF_02/2023, PE	M2	1.045,60	82,96	86.742,96	0,00	R\$ -	0,00%	0,00	0,00	0,00%	0,00	R\$ -	0,00%	1.045,60	R\$ 86.742,96	100,00%
9.1.4	C2284	SOLEIRA DE GRANITO L= 15CM P/ BANHEIROS E LAVABOS M2 AF_02/2023, PE	M	31,00	90,64	2.809,84	0,00	R\$ -	0,00%	0,00	0,00	0,00%	0,00	R\$ -	0,00%	31,00	R\$ 2.809,84	100,00%
<b>9.2</b>	<b>PAVIMENTAÇÃO EXTERNA</b>					<b>99.487,22</b>	0,00	<b>0,00</b>	<b>0,00%</b>		<b>0,00</b>	<b>0,00%</b>	<b>0,00</b>		<b>0,00%</b>	<b>99.487,22</b>	<b>100,00%</b>	
9.2.1	S02608	PISO DE BLOCOS (LAJOTA) HEXAGONAIS (SEXTAVADO) DE CONCRETO FCK=15MPa E = 5CM CONCRETO SOBRE COLCHÃO DE AREIA	M2	550,00	114,72	63.086,00	0,00	R\$ -	0,00%	0,00	0,00	0,00%	0,00	R\$ -	0,00%	550,00	R\$ 63.086,00	100,00%
9.2.2	S12135	GRAMA BATATAIS EM PLACAS, FORNECIMENTO E PLANTIO	M3	90,00	31,29	2.816,10	0,00	R\$ -	0,00%	0,00	0,00	0,00%	0,00	R\$ -	0,00%	90,00	R\$ 2.816,10	100,00%
9.2.3	S03312	COLCHÃO DE AREIA	M3	64,00	128,96	8.253,44	0,00	R\$ -	0,00%	0,00	0,00	0,00%	0,00	R\$ -	0,00%	64,00	R\$ 8.253,44	100,00%
9.2.4	S84891S	EXECUÇÃO DE PASSEIO (CALÇADA) OU PISO DE CONCRETO COM CONCRETO MOLDADO IN LOCO, USANDO ACABAMENTO CONVENCIONAL, NÃO ARMADO, AF_07/2016 - P/ CALÇADA INTERNA - 15 CM	M3	36,00	703,38	25.321,68	0,00	R\$ -	0,00%	0,00	0,00	0,00%	0,00	R\$ -	0,00%	36,00	R\$ 25.321,68	100,00%
<b>9.3</b>	<b>BANCOS DE CONCRETO</b>					<b>8.710,82</b>	0,00	<b>0,00</b>	<b>0,00%</b>		<b>0,00</b>	<b>0,00%</b>	<b>0,00</b>		<b>0,00%</b>	<b>8.710,82</b>	<b>100,00%</b>	
9.3.1	103332	ALVENARIA DE VEDAÇÃO DE BLOCOS CERÂMICOS FURADOS NA HORIZONTAL DE 9X14X19 CM (ESPESSURA 9 CM) E ARGAMASSA DE ASSENTAMENTO COM PREPARO EM BETONEIRA AF_12/2021	M2	25,00	120,78	3.019,50	0,00	R\$ -	0,00%	0,00	0,00	0,00%	0,00	R\$ -	0,00%	25,00	R\$ 3.019,50	100,00%
9.3.2	87905	ESTRUTURAS DE CONCRETO DE FAIXA, COM COLHER DE PREBIBO E MASSA ÚNICA, EM ARGAMASSA TRAÇO 1:2:8, PREPARO MANUAL, APLICADA MANUALMENTE EM PAREDES INTERNAS DE AMBIENTES COM ÁREA ENTRE 5M² E 10M², E = 17,5MM, COM TALISCAS, AF_03/2024	M2	50,00	8,18	409,00	0,00	R\$ -	0,00%	0,00	0,00	0,00%	0,00	R\$ -	0,00%	50,00	R\$ 409,00	100,00%
9.3.3	87530	MANUTENÇÃO DE PAREDES INTERNAS DE AMBIENTES COM ÁREA ENTRE 5M² E 10M², E = 17,5MM, COM TALISCAS, AF_03/2024	M2	50,00	42,22	2.111,00	0,00	R\$ -	0,00%	0,00	0,00	0,00%	0,00	R\$ -	0,00%	50,00	R\$ 2.111,00	100,00%





14.2.8.2	S11078	SUMIDURO PAREDES COM BLOCOS CERÂMICOS 6 Furos e dimensões internas de 40 X 20 X 1,65 M	UN	3,00	17.411,77	52.235,31	0,00	0,00%	-	0,00%	0,00	0,00%	0,00	0,00%	R\$	-	0,00%	0,00%	R\$	52.235,31	3,00	0,00%	R\$	52.235,31	100,00%
14.2.8.3	S08396	CAIXA DE PASSAGEM CPT-060 (40X40X60CM)	UN	12,00	323,82	3.885,84	0,00	0,00%	-	0,00%	0,00	0,00%	0,00	0,00%	R\$	-	0,00%	0,00%	R\$	3.885,84	12,00	0,00%	R\$	3.885,84	100,00%
14.2.8.4	88849	TUBO PVC, SERIE NORMAL, ESGOTO PREDIAL, DN 150 MM, FORNECIDO E INSTALADO EM SUBCOLETOR AÉREO DE ESGOTO SANITÁRIO, AF_08/2022	M	120,00	53,08	6.369,60	0,00	0,00%	-	0,00%	0,00	0,00%	0,00	0,00%	R\$	-	0,00%	0,00%	R\$	6.369,60	120,00	0,00%	R\$	6.369,60	100,00%
14.2.8.5	C3738	INSTALAÇÃO DE TUBO DE VENTILAÇÃO 50MM C/ "E" AM - C/ REBOCO E CONDUÇÃO (C/ MATERIAL)	UN	12,00	68,43	833,16	0,00	0,00%	-	0,00%	0,00	0,00%	0,00	0,00%	R\$	-	0,00%	0,00%	R\$	833,16	12,00	0,00%	R\$	833,16	100,00%
14.3	DRENO AR CONDUÇÃO	TUBO PVC, SÓLIDAVEL, DE 25MM, INSTALADO EM DRENO DE AR-CONDICIONADO - FORNECIDO E INSTALADO AF_08/2022	M	420,00	16,55	6.951,00	0,00	0,00%	-	0,00%	0,00	0,00%	0,00	0,00%	R\$	-	0,00%	0,00%	R\$	6.951,00	420,00	0,00%	R\$	6.951,00	100,00%
14.3.2	88866	JELHO 80 GRAUS PVC, SÓLIDAVEL, DN 25MM, INSTALADO EM DRENO DE AR-CONDICIONADO - FORNECIDO E INSTALADO AF_08/2022	UN	105,00	6,99	733,95	0,00	0,00%	-	0,00%	0,00	0,00%	0,00	0,00%	R\$	-	0,00%	0,00%	R\$	733,95	105,00	0,00%	R\$	733,95	100,00%
14.3.3	S04429	CAIXA DE INSPEÇÃO 0,30 X 0,30 X 0,40M	UN	4,00	158,72	638,88	0,00	0,00%	-	0,00%	0,00	0,00%	0,00	0,00%	R\$	-	0,00%	0,00%	R\$	638,88	4,00	0,00%	R\$	638,88	100,00%
14.3.4	88712	TUBO PVC, SERIE NORMAL, ESGOTO PREDIAL, DN 50 MM, FORNECIDO E INSTALADO EM RAMAL DE DESCARGA OU RAMAL DE ESGOTO SANITÁRIO, AF_08/2022	M	120,00	25,80	3.096,00	0,00	0,00%	-	0,00%	0,00	0,00%	0,00	0,00%	R\$	-	0,00%	0,00%	R\$	3.096,00	120,00	0,00%	R\$	3.096,00	100,00%
14.3.5	S01171	TÊ 90° DE PVC RÍGIDO SÓLIDAVEL, MARROM DIÂM = 50MM	UN	35,00	23,50	822,50	0,00	0,00%	-	0,00%	0,00	0,00%	0,00	0,00%	R\$	-	0,00%	0,00%	R\$	822,50	35,00	0,00%	R\$	822,50	100,00%
14.3.6	S01138	JELHO 90° DE PVC RÍGIDO SÓLIDAVEL, MARROM DIÂM = 50MM	UN	6,00	17,32	103,92	0,00	0,00%	-	0,00%	0,00	0,00%	0,00	0,00%	R\$	-	0,00%	0,00%	R\$	103,92	6,00	0,00%	R\$	103,92	100,00%
14.3.7	S01083	BUCHA DE REDUÇÃO LONGA DE PVC RÍGIDO SÓLIDAVEL, MARROM, DIÂM = 50 X 25MM	UN	35,00	17,01	595,35	0,00	0,00%	-	0,00%	0,00	0,00%	0,00	0,00%	R\$	-	0,00%	0,00%	R\$	595,35	35,00	0,00%	R\$	595,35	100,00%
15	LOUÇAS, ACESSÓRIOS E METAIS				64.203,55	0,00	0,00%	-	0,00%	0,00	0,00%	0,00	0,00%	R\$	-	0,00%	0,00%	R\$	64.203,55	0,00	0,00%	R\$	64.203,55	100,00%	
15.1	100866	BARRA DE AÇO RETA, EM AÇO INOX, PÓLIDO, COMPRIMENTO 60CM, PARA FORNECIMENTO DE FORNECIMENTO DE FORNECIMENTO 80 CM, AF_07/2020	UN	9,00	332,31	2.990,79	0,00	0,00%	-	0,00%	0,00	0,00%	0,00	0,00%	R\$	-	0,00%	0,00%	R\$	2.990,79	9,00	0,00%	R\$	2.990,79	100,00%
15.2	100868	BARRA INOX, PÓLIDO, PARA FORNECIMENTO DE FORNECIMENTO 80 CM, AF_07/2020	UN	9,00	370,73	3.336,57	0,00	0,00%	-	0,00%	0,00	0,00%	0,00	0,00%	R\$	-	0,00%	0,00%	R\$	3.336,57	9,00	0,00%	R\$	3.336,57	100,00%
15.3	95544	PAPELEIRA DE PAREDE EM METAL, CROMADO SEM TAMPA, INCLUSO FIXAÇÃO AF_07/2020	UN	17,00	68,72	1.168,24	0,00	0,00%	-	0,00%	0,00	0,00%	0,00	0,00%	R\$	-	0,00%	0,00%	R\$	1.168,24	17,00	0,00%	R\$	1.168,24	100,00%
15.4	C0348	BAGIA DE LOUÇA BRANCA/GAIXA ACOPLADA	UN	17,00	640,01	10.880,17	0,00	0,00%	-	0,00%	0,00	0,00%	0,00	0,00%	R\$	-	0,00%	0,00%	R\$	10.880,17	17,00	0,00%	R\$	10.880,17	100,00%
15.5	86885	ENGATE FLEXÍVEL EM PLÁSTICO BRANCO, 1/2 X 40CM - FORNECIMENTO E INSTALAÇÃO AF_07/2020	UN	46,00	12,82	589,72	0,00	0,00%	-	0,00%	0,00	0,00%	0,00	0,00%	R\$	-	0,00%	0,00%	R\$	589,72	46,00	0,00%	R\$	589,72	100,00%
15.6	S04788	COUBA DE EMBUTIR, CIRCULAR, CELITE 10129 OU SIMILAR, INCLUSIVE SIFÃO CROMADO, VALVULA CROMADA PARA PIA E ENGATE CROMADO E AF_07/2020	UN	21,00	702,70	14.756,70	0,00	0,00%	-	0,00%	0,00	0,00%	0,00	0,00%	R\$	-	0,00%	0,00%	R\$	14.756,70	21,00	0,00%	R\$	14.756,70	100,00%
15.7	S10759	BANDEJA EM GRANITO CINZA ANDORINHA, E=2CM	M2	34,75	552,74	19.207,72	0,00	0,00%	-	0,00%	0,00	0,00%	0,00	0,00%	R\$	-	0,00%	0,00%	R\$	19.207,72	34,75	0,00%	R\$	19.207,72	100,00%
15.8	S07227	BANCA DE AÇO INOX 304, DIMENSÕES 60 X 50CM, PARA INSTALAÇÃO EM BANCA C/ VALVULA CROMADA (DECA REF 1823), SIFÃO CROMADO (DECA REF C1680), TORNEIRA CROMADA (DECA LINHA C40 REF1159) E ENGATE DE PLÁSTICO OU SIMILARES - REV 02	UN	2,00	2.842,15	5.684,30	0,00	0,00%	-	0,00%	0,00	0,00%	0,00	0,00%	R\$	-	0,00%	0,00%	R\$	5.684,30	2,00	0,00%	R\$	5.684,30	100,00%
15.9	C1792	MICRORO DE LOUÇA BRANCA	UN	8,00	605,01	4.840,08	0,00	0,00%	-	0,00%	0,00	0,00%	0,00	0,00%	R\$	-	0,00%	0,00%	R\$	4.840,08	8,00	0,00%	R\$	4.840,08	100,00%
15.10	86827	TANQUE DE MÁRMORE SINTÉTICO SUSPENSO, 22L OU EQUIVALENTE, INCLUSO SIFÃO TIPO GARRAFA EM PVC, VALVULA PLÁSTICA E TORNEIRA DE METAL CROMADO PADRÃO POPULAR - FORNEC. E INSTALAÇÃO, AF_07/2020	UN	2,00	366,13	732,26	0,00	0,00%	-	0,00%	0,00	0,00%	0,00	0,00%	R\$	-	0,00%	0,00%	R\$	732,26	2,00	0,00%	R\$	732,26	100,00%
16	INSTALAÇÕES DE GÁS				1.172,49	0,00	0,00%	-	0,00%	0,00	0,00%	0,00	0,00%	R\$	-	0,00%	0,00%	R\$	1.172,49	0,00	0,00%	R\$	1.172,49	100,00%	
16.1	103332	ALVENARIA DE "VIAJAVÁ" DE "BLOCOS" CERÂMICOS "URKALUS" NA COR CINZA, COM REVESTIMENTO EM GESSO, AF_07/2020	M2	1,80	120,78	217,40	0,00	0,00%	-	0,00%	0,00	0,00%	0,00	0,00%	R\$	-	0,00%	0,00%	R\$	217,40	1,80	0,00%	R\$	217,40	100,00%
16.2	C1958	PORTA DE FERRO COMPACTA, EM CHAPA, INCLUS. BATERNOS E FERRAGENS	M2	0,90	384,33	327,90	0,00	0,00%	-	0,00%	0,00	0,00%	0,00	0,00%	R\$	-	0,00%	0,00%	R\$	327,90	0,90	0,00%	R\$	327,90	100,00%
16.3	101963	LAJE PRÉ-MOLDADA UNIDIRECIONAL, BIAPOIMADA, PARA PISO, ENCHIMENTO EM CERMAMICA VIGOTA CONVENCIONAL, ALTURA TOTAL DA LAJE "L.T" = 12 CM (ENCHIMENTO+CAPA) = (8+4) = 12 AF_08/2025	M2	1,00	200,96	200,96	0,00	0,00%	-	0,00%	0,00	0,00%	0,00	0,00%	R\$	-	0,00%	0,00%	R\$	200,96	1,00	0,00%	R\$	200,96	100,00%
16.4	98546	IMPERMEABILIZAÇÃO DE SUPERFÍCIE COM MANTA ASFÁLTICA, 4MM CAMADA, INCLUSIVE APLICAÇÃO DE PRIMER ASFÁLTICO, E=4MM AF_09/2023	M2	1,00	121,31	121,31	0,00	0,00%	-	0,00%	0,00	0,00%	0,00	0,00%	R\$	-	0,00%	0,00%	R\$	121,31	1,00	0,00%	R\$	121,31	100,00%
16.5	87905	CHAPISCO APLICADO EM ALVENARIA (COM PRESENÇA DE VÃOS) E ESTRUTURAS DE CONCRETO DE FACHADA, COM COLHER DE PEDREIRO, ARGAMASSA TRACO 1:3 COM PREPARO EM BETONEIRA 40L AF_10/2022	M2	3,60	8,18	29,45	0,00	0,00%	-	0,00%	0,00	0,00%	0,00	0,00%	R\$	-	0,00%	0,00%	R\$	29,45	3,60	0,00%	R\$	29,45	100,00%
16.6	87530	MASSA ÚNICA, EM ARGAMASSA TRACO 1:2,8, PREPARO MANUAL, APLICADA MANUALMENTE EM PAREDES INTERNAS DE AMBIENTES COM ÁREA ENTRE 5M² E 10M², E = 17,5MM, COM TALISCAS, AF_03/2024	M2	3,60	42,22	151,99	0,00	0,00%	-	0,00%	0,00	0,00%	0,00	0,00%	R\$	-	0,00%	0,00%	R\$	151,99	3,60	0,00%	R\$	151,99	100,00%
16.7	88415	APLICAÇÃO MANUAL DE FUNDO SELADOR ACRÍLICO EM PAREDES EXTERNAS DE CASAS, AF_03/2024	M2	3,60	3,90	14,04	0,00	0,00%	-	0,00%	0,00	0,00%	0,00	0,00%	R\$	-	0,00%	0,00%	R\$	14,04	3,60	0,00%	R\$	14,04	100,00%
16.8	S02283	APLICAÇÃO DE 01 DEMÃO DE TEXTURA ACRÍLICA	M2	3,60	14,93	53,75	0,00	0,00%	-	0,00%	0,00	0,00%	0,00	0,00%	R\$	-	0,00%	0,00%	R\$	53,75	3,60	0,00%	R\$	53,75	100,00%
16.9	88489	PINTURA LÁTEX ACRÍLICA PREMIUM, APLICAÇÃO MANUAL, EM PAREDES, DIJAS DEMÃOS, AF_04/2023	M2	3,60	15,47	55,69	0,00	0,00%	-	0,00%	0,00	0,00%	0,00	0,00%	R\$	-	0,00%	0,00%	R\$	55,69	3,60	0,00%	R\$	55,69	100,00%
17	INSTALAÇÕES DE COMBATE A INCÊNDIO E PÂNICO				12.350,06	0,00	0,00%	-	0,00%	0,00	0,00%	0,00	0,00%	R\$	-	0,00%	0,00%	R\$	12.350,06	0,00	0,00%	R\$	12.350,06	100,00%	
17.1	S02298	PUNTO DE TOMADA RESIDENCIAL ALTA, INCLUINDO TOMADA 10X25(V), CAIXA ELÉTRICA, ELETRODUTO, CABO, BASTÃO, LAJEIRA E CACHIMAMENTO, AF_07/2020	PT	42,00	219,03	9.199,26	0,00	0,00%	-	0,00%	0,00	0,00%	0,00	0,00%	R\$	-	0,00%	0,00%	R\$	9.199,26	42,00	0,00%	R\$	9.199,26	100,00%
17.2	97599	LUMINÁRIA DE EMERGÊNCIA COM 30 LÂMPADAS LED DE 2 W, SEM REATOR EM BARRIL, SINALIZAÇÃO DE SEGURANÇA	UN	42,00	17,30	726,60	0,00	0,00%	-	0,00%	0,00	0,00%	0,00	0,00%	R\$	-	0,00%	0,00%	R\$	726,60	42,00	0,00%	R\$	726,60	100,00%
17.3	S11853	FLACA DE SINALIZAÇÃO DE SEGURANÇA CONTRA INCÊNDIO CHAMAS (SÍMBOLOS, CORES E PICTOGRAMAS CONFORME NBR 13434)	UN	35,00	18,64	652,40	0,00	0,00%	-	0,00%	0,00	0,00%	0,00	0,00%	R\$	-	0,00%	0,00%	R\$	652,40	35,00	0,00%	R\$	652,40	100,00%
17.4	S12138	PLACA DE INDICATIVA DE EXTINTOR EM PVC, DIM. 20 X 40" CM, EM PVC "2" MM ANTI-IMPACTO, COM SÍMBOLOS, CORES E PICTOGRAMAS CONFORME NBR 13434	UN	6,00	24,62	147,72	0,00	0,00%	-	0,00%	0,00	0,00%	0,00	0,00%	R\$	-	0,00%	0,00%	R\$	147,72	6,00	0,00%	R\$	147,72	100,00%
17.5	101909	EXTINTOR DE INCÊNDIO PORTÁTIL, COM CARGA DE PQS DE 6 KG, CLASSE BC - FORNECIMENTO E INSTALAÇÃO AF_10/2020_PE	UN	6,00	290,59	1.743,54	0,00	0,00%	-	0,00%	0,00	0,00%	0,00	0,00%	R\$	-	0,00%	0,00%	R\$	1.743,54	6,00	0,00%	R\$	1.743,54	100,00%
17.6	C6469	SINALIZAÇÃO PARA EXTINTOR	UN	6,00	40,09	240,54	0,00	0,00%	-	0,00%	0,00	0,00%	0,00	0,00%	R\$	-	0,00%	0,00%	R\$	240,54	6,00	0,00%	R\$	240,54	100,00%
18	INSTALAÇÕES DE ÁGUAS PLUVIAIS				18.329,50	0,00	0,00%	-	0,00%	0,00	0,00%	0,00	0,00%	R\$	-	0,00%	0,00%	R\$	18.329,50	0,00	0,00%	R\$	18.329,50	100,00%	
18.1	104196	TUBO PVC, SERIE "R", ÁGUA PLUVIAL, DN 150 MM, FORNECIDO E INSTALADO EM RAMAL DE ENCHIMENTO, AF_06/2022	M	170,00	68,11	11.748,70	0,00	0,00%	-	0,00%	0,00	0,00%	0,00	0,00%	R\$	-	0,00%	0,00%	R\$	11.748,70	170,00	0,00%	R\$	11.748,70	100,00%
18.2	S02324	CAIXA DE PASSAGEM EM ALVENARIA DE TIJOLOS MACIÇOS ESP. = 0,12M DIM. INT. = 0,50 X 0,50 X 0,60M, COM GRELHA DE FERRO FUNDIDO	UN	12,00	546,40	6.556,80	0,00	0,00%	-	0,00%	0,00	0,00%													

19.3	97891	CAIXA ENTERRADA ELÉTRICA RETANGULAR, EM ALVENARIA COM BLOCOS DE CONCRETO, FUNDO COM BRITA, DIMENSÕES INTERNAS: 0,4X0,4X0,4 M. AF: 12/2020	UN	4,00	209,95	839,80	0,00	R\$	-	0,00%	0,00	0,00%	0,00	0,00%	0,00	R\$	4,00	0,00%	R\$	839,80	100,00%
19.4	S07872	FORNECIMENTO E INSTALAÇÃO DE CAIXA DE PASSAGEM PVC 20 X 20 CM	UN	5,00	43,30	216,50	0,00	R\$	-	0,00%	0,00	0,00%	0,00	0,00%	0,00	R\$	5,00	0,00%	R\$	216,50	100,00%
19.5	S00714	FORNECIMENTO DE ESPELHO PARA CAIXA VERTICAL 4" X 2" COM 02 SAÍDAS RJ-45 (KRONNE OU SIMILAR)	UN	20,00	6,24	124,80	0,00	R\$	-	0,00%	0,00	0,00%	0,00	0,00%	0,00	R\$	20,00	0,00%	R\$	124,80	100,00%
20	PINTURAS E ACABAMENTOS																				
20.1	88415	APLICAÇÃO MANUAL DE FUNDO "SEALCOR" ACRÍLICO EM "PAREDES EXTERNAS, AE: 06/2014	M2	4.288,00	3,90	167.076,57	0,00	R\$	-	0,00%	0,00	0,00%	0,00	0,00%	0,00	R\$	4.288,00	0,00%	R\$	169.676,57	100,00%
20.1.1	S02283	APLICAÇÃO DE 01 DEMÃO DE TEXTURA ACRÍLICA EM FACHADA FRONTAL	M2	4.288,00	14,93	64.019,84	0,00	R\$	-	0,00%	0,00	0,00%	0,00	0,00%	0,00	R\$	4.288,00	0,00%	R\$	167.076,57	100,00%
20.1.3	88489	PINTURA TATEX ACRÍLICA "PREMIUM", APLICAÇÃO MANUAL EM PAREDES EXTERNAS, AE: IMPRIMA	M2	4.288,00	15,47	66.335,36	0,00	R\$	-	0,00%	0,00	0,00%	0,00	0,00%	0,00	R\$	4.288,00	0,00%	R\$	167.076,57	100,00%
20.2	PINTURA DE ESQUADRIAS																				
20.2.1	102197	PINTURA FUNDO NIVELADOR ALQUÍDICO BRANCO EM MADEIRA, AF: 01/2021	M2	127,00	23,92	3.037,84	0,00	R\$	-	0,00%	0,00	0,00%	0,00	0,00%	0,00	R\$	127,00	0,00%	R\$	3.037,84	100,00%
20.2.2	102219	PINTURA TINTA DE ACABAMENTO (PIGMENTADA) ESMALTE SINTÉTICO ACINADO EM MADEIRA, 2 DEMÃOS, AF: 01/2021	M2	127,00	16,66	2.115,82	0,00	R\$	-	0,00%	0,00	0,00%	0,00	0,00%	0,00	R\$	127,00	0,00%	R\$	2.115,82	100,00%
20.2.3	100754	PINTURA COM TINTA ACRÍLICA DE ACABAMENTO "APLICADO A ROLO" DO TIPO L, SOBRE SUPERFÍCIES METÁLICAS, EXCETO BORDILHEIRO, EM	M2	225,76	29,95	6.761,51	0,00	R\$	-	0,00%	0,00	0,00%	0,00	0,00%	0,00	R\$	225,76	0,00%	R\$	6.761,51	100,00%
20.3	PINTURA DE PISO																				
20.3.1	102491	PINTURA DE PISO COM TINTA ACRÍLICA, APLICAÇÃO MANUAL, 2 DEMÃOS, INCLUSIVE FUNDO PREPARADOR, AF: 09/2021	M2	450,00	23,74	10.683,00	0,00	R\$	-	0,00%	0,00	0,00%	0,00	0,00%	0,00	R\$	450,00	0,00%	R\$	10.683,00	100,00%
21	MURO E FACHADA																				
21.1	MURO FRONTAL																				
21.1.1	MOVIMENTAÇÃO DE TERRA																				
21.1.1.1	S02497	ESCAVAÇÃO MANUAL DE VALA PARA ALICERCE OU CAVA EM MATERIAL DE 1ª CATEGORIA PROFUNDIDADE ATÉ 1,50M	M3	9,00	50,88	457,92	0,00	R\$	-	0,00%	0,00	0,00%	0,00	0,00%	0,00	R\$	9,00	0,00%	R\$	457,92	100,00%
21.1.1.2	93358	ESCAVAÇÃO MANUAL DE VALA PARA SAPATAS C/ARRANQUE	M3	7,95	65,48	519,57	0,00	R\$	-	0,00%	0,00	0,00%	0,00	0,00%	0,00	R\$	7,95	0,00%	R\$	519,57	100,00%
21.1.1.3	94319	ATERRO MANUAL DE VALAS COM SOLO ARGILOSO-ARENOSO, AF: 08/2023	M3	25,42	79,50	2.020,89	0,00	R\$	-	0,00%	0,00	0,00%	0,00	0,00%	0,00	R\$	25,42	0,00%	R\$	2.020,89	100,00%
21.1.2	INFRAESTRUTURA																				
21.1.2.1	A11CERTE	MUITRÃO MISTO - ALVENARIA DE PEDRA ARGAMASSADA (TRAÇO 1:6) GIAREGADOS ADQUIRIDOS	M3	9,00	321,00	2.889,81	0,00	R\$	-	0,00%	0,00	0,00%	0,00	0,00%	0,00	R\$	9,00	0,00%	R\$	2.889,81	100,00%
21.1.2.2	BLOCOS DE FUNDAÇÃO																				
21.1.2.2.1	96619	LASTRO DE CONCRETO MAGRO, APLICADO EM BLOCOS DE COROAMENTO OU SAPATAS, ESPESSURA DE 5 CM, AF: 01/2024	M2	7,92	43,79	346,82	0,00	R\$	-	0,00%	0,00	0,00%	0,00	0,00%	0,00	R\$	7,92	0,00%	R\$	346,82	100,00%
21.1.2.2.2	S11657	FORMA PLANA PARA SAPATAS, EM MADEIRA MACÍÇA, OS USOS, INCLUSIVE ESCORAMENTO	M2	21,12	46,94	991,37	0,00	R\$	-	0,00%	0,00	0,00%	0,00	0,00%	0,00	R\$	21,12	0,00%	R\$	991,37	100,00%
21.1.2.2.3	96546	ARMADILHAMENTO DE BLOCO UTILIZANDO AÇO CA-50 DE 10 MM - MONTAGEM	KG	72,00	12,85	925,20	0,00	R\$	-	0,00%	0,00	0,00%	0,00	0,00%	0,00	R\$	72,00	0,00%	R\$	925,20	100,00%
21.1.2.2.4	94684	CONCRETO FCK = ZIMPA, TRAÇO 1:2,7:3 (EM MASSA SECA DE CIMENTO/ ARGAMASSA PARA MONTAGEM)	M3	3,50	563,78	1.973,23	0,00	R\$	-	0,00%	0,00	0,00%	0,00	0,00%	0,00	R\$	3,50	0,00%	R\$	1.973,23	100,00%
21.1.2.2.5	103670	ARGAMASSA PARA MONTAGEM DE BLOCOS DE CONCRETO EM ESTRUTURAS DE CONCRETO EM ESTRUTURAS, AE: 02/2022	M3	3,50	293,01	1.025,54	0,00	R\$	-	0,00%	0,00	0,00%	0,00	0,00%	0,00	R\$	3,50	0,00%	R\$	1.025,54	100,00%
21.1.2.3	CINTA DE AMARRAÇÃO INFERIOR																				
21.1.2.3.1	S11652	FORMA PLANA PARA VIGAS, EM COMPENSADO RESINADO DE 14MM, 10 USOS INCLUSIVE ESCORAMENTO	M2	30,00	49,58	1.487,40	0,00	R\$	-	0,00%	0,00	0,00%	0,00	0,00%	0,00	R\$	30,00	0,00%	R\$	1.487,40	100,00%
21.1.2.3.2	96545	ARMADILHAMENTO DE BLOCO UTILIZANDO AÇO CA-50 DE 8 MM - MONTAGEM, AF: 01/2024	KG	104,50	14,77	1.543,47	0,00	R\$	-	0,00%	0,00	0,00%	0,00	0,00%	0,00	R\$	104,50	0,00%	R\$	1.543,47	100,00%
21.1.2.3.3	96543	ARMADILHAMENTO DE BLOCO UTILIZANDO AÇO CA-60 DE 5 MM - MONTAGEM, AF: 01/2024	KG	58,00	16,62	963,96	0,00	R\$	-	0,00%	0,00	0,00%	0,00	0,00%	0,00	R\$	58,00	0,00%	R\$	963,96	100,00%
21.1.2.3.4	94684	CONCRETO FCK = ZIMPA, TRAÇO 1:2,7:3 (EM MASSA SECA DE CIMENTO/ ARGAMASSA PARA MONTAGEM)	M3	2,25	563,78	1.268,51	0,00	R\$	-	0,00%	0,00	0,00%	0,00	0,00%	0,00	R\$	2,25	0,00%	R\$	1.268,51	100,00%
21.1.2.3.5	103670	CONCRETO EM USO DE BALDES, ADENSAMENTO E ACABAMENTO DE IMPERMEABILIZAÇÃO DE ALICERCE E VIGA BALDRAME COM 2 DEMÃOS DE TINTA ASFÁLTICA TIPO NEUTRAL DA VEDACIT OU SIMILAR, EXCETO ARGAMASSA IMPERMEABILIZADORA	M3	2,25	293,01	659,27	0,00	R\$	-	0,00%	0,00	0,00%	0,00	0,00%	0,00	R\$	2,25	0,00%	R\$	659,27	100,00%
21.1.2.3.6	S04953	FORMA PLANA PARA PILARES, EM COMPENSADO PLASTIFICADO DE 12MM, 10 USOS INCLUSIVE ESCORAMENTO	M2	39,00	28,87	1.125,93	0,00	R\$	-	0,00%	0,00	0,00%	0,00	0,00%	0,00	R\$	39,00	0,00%	R\$	1.125,93	100,00%
21.1.3	ESTRUTURAS DE CONCRETO ARMADO																				
21.1.3.1	PILARES																				
21.1.3.1.1	S07463	FORMA PLANA PARA PILARES, EM COMPENSADO PLASTIFICADO DE 12MM, 10 USOS INCLUSIVE ESCORAMENTO	M2	25,00	46,59	1.164,75	0,00	R\$	-	0,00%	0,00	0,00%	0,00	0,00%	0,00	R\$	25,00	0,00%	R\$	1.164,75	100,00%
21.1.3.1.2	92762	ARMADILHAMENTO DE PILAR OU VIGA DE ESTRUTURA CONVENCIONAL DE CONCRETO ARMADO UTILIZANDO AÇO CA-50 DE 10 MM - MONTAGEM, AF: 02/2022	KG	327,26	9,96	3.259,51	0,00	R\$	-	0,00%	0,00	0,00%	0,00	0,00%	0,00	R\$	327,26	0,00%	R\$	3.259,51	100,00%
21.1.3.1.3	92759	ARMADILHAMENTO DE PILAR OU VIGA DE ESTRUTURA CONVENCIONAL DE CONCRETO ARMADO UTILIZANDO AÇO CA-60 DE 5,0MM - MONTAGEM	KG	45,28	12,98	587,73	0,00	R\$	-	0,00%	0,00	0,00%	0,00	0,00%	0,00	R\$	45,28	0,00%	R\$	587,73	100,00%
21.1.3.1.4	94684	CONCRETO FCK = ZIMPA, TRAÇO 1:2,7:3 (EM MASSA SECA DE CIMENTO/ ARGAMASSA PARA MONTAGEM)	M3	4,77	563,78	2.689,23	0,00	R\$	-	0,00%	0,00	0,00%	0,00	0,00%	0,00	R\$	4,77	0,00%	R\$	2.689,23	100,00%
21.1.3.1.5	103670	LANÇAMENTO COM USO DE BALDES, ADENSAMENTO E ACABAMENTO DE CONCRETO EM ESTRUTURAS, AF: 02/2022	M3	4,77	293,01	1.397,66	0,00	R\$	-	0,00%	0,00	0,00%	0,00	0,00%	0,00	R\$	4,77	0,00%	R\$	1.397,66	100,00%
21.1.3.2	CINTA DE AMARRAÇÃO SUPERIOR																				
21.1.3.2.1	S07419	FORMA PLANA PARA VIGAS, EM COMPENSADO RESINADO DE 14MM, 10 USOS INCLUSIVE ESCORAMENTO	M2	22,32	40,94	913,78	0,00	R\$	-	0,00%	0,00	0,00%	0,00	0,00%	0,00	R\$	22,32	0,00%	R\$	913,78	100,00%
21.1.3.2.2	96545	ARMADILHAMENTO DE BLOCO UTILIZANDO AÇO CA-50 DE 8 MM - MONTAGEM, AF: 01/2024	KG	126,46	14,77	1.867,81	0,00	R\$	-	0,00%	0,00	0,00%	0,00	0,00%	0,00	R\$	126,46	0,00%	R\$	1.867,81	100,00%
21.1.3.2.3	96543	ARMADILHAMENTO DE BLOCO UTILIZANDO AÇO CA-60 DE 5 MM - MONTAGEM, AF: 01/2024	KG	49,30	16,62	819,97	0,00	R\$	-	0,00%	0,00	0,00%	0,00	0,00%	0,00	R\$	49,30	0,00%	R\$	819,97	100,00%
21.1.3.2.4	94684	CONCRETO FCK = ZIMPA, TRAÇO 1:2,7:3 (EM MASSA SECA DE CIMENTO/ ARGAMASSA PARA MONTAGEM)	M3	3,17	563,78	1.787,18	0,00	R\$	-	0,00%	0,00	0,00%	0,00	0,00%	0,00	R\$	3,17	0,00%	R\$	1.787,18	100,00%
21.1.3.2.5	103670	CONCRETO EM USO DE BALDES, ADENSAMENTO E ACABAMENTO DE CONCRETO EM ESTRUTURAS, AF: 02/2022	M3	3,17	293,01	928,84	0,00	R\$	-	0,00%	0,00	0,00%	0,00	0,00%	0,00	R\$	3,17	0,00%	R\$	928,84	100,00%
21.1.3.3	LAJE TÉCNICA																				
21.1.3.3.1	101663	LAJE PRE-MOLDADA UNIDIRECIONAL, BIPODADA PARA PISO, ENCHIMENTO EM CEMENTO ARGAMASSA PARA MONTAGEM, ALVENARIA DE PEDRA ARGAMASSADA, AF: 12/2020	M2	28,25	200,96	5.677,12	0,00	R\$	-	0,00%	0,00	0,00%	0,00	0,00%	0,00	R\$	28,25	0,00%	R\$	5.677,12	100,00%
21.1.3.3.2	98546	CAMARA INCLUSIVE APLICAÇÃO DE BRIMER ASFÁLTICO, ESMALTE	M2	28,25	121,31	3.427,01	0,00	R\$	-	0,00%	0,00	0,00%	0,00	0,00%	0,00	R\$	28,25	0,00%	R\$	3.427,01	100,00%





**META CONSTRUÇÕES E CONSULTORIA LTDA CNPJ: 39.590.842/0001-86**

## **RELATÓRIO FOTOGRÁFICO**

**OBRA: SERVIÇOS CONSTRUÇÃO DA NOVA SEDE DA ESCOLA U.I NOSSA DENHORA APARECIDA NO MUNICÍPIO DE CHAPADINHA/M A. CONTRATO 283/2025, CONCORRÊNCIA 035/2025**

**O presente relatório tem por objetivo demonstrar os serviços que foram realizados referente ao 2º boletim de medição.**



***Imagem 01 – Serviços de chapisco e reboco***



**META CONSTRUÇÕES E CONSULTORIA LTDA CNPJ: 39.590.842/0001-86**



*Imagem 02 – Serviços de chapisco e reboco*



*Imagem 03 – Serviços de estrutura e alvenaria*



**META CONSTRUÇÕES E CONSULTORIA LTDA CNPJ: 39.590.842/0001-86**

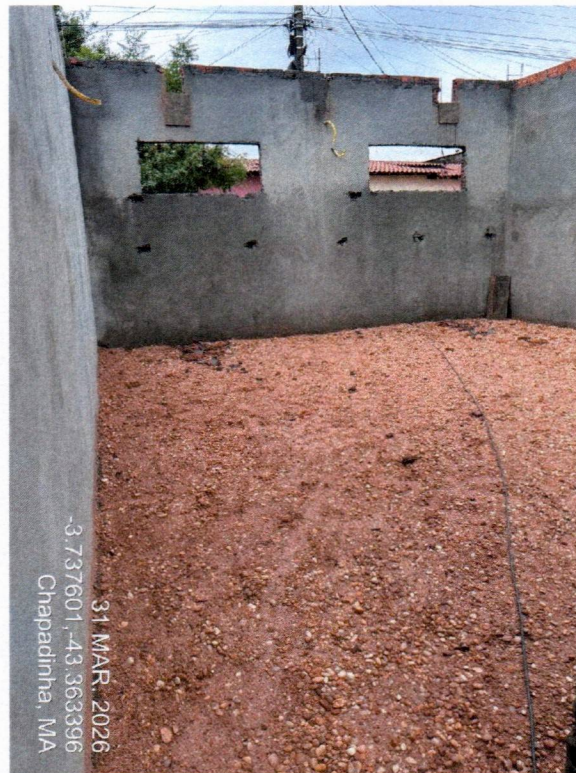

**Imagem 04 – Serviços de movimentações de solo e reboco**

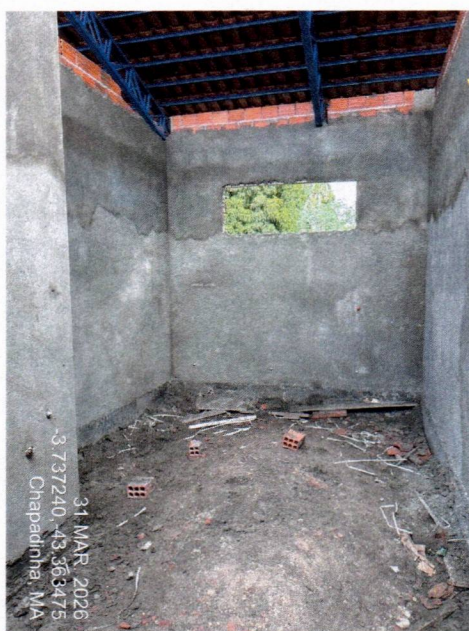

**Imagem 05 – Serviços de chapisco e reboco**



**META CONSTRUÇÕES E CONSULTORIA LTDA CNPJ: 39.590.842/0001-86**



**Imagem 06 – Serviços de chapisco e reboco**



**Imagem 07 – Serviços de alvenaria, estrutura e chapisco**



**META CONSTRUÇÕES E CONSULTORIA LTDA CNPJ: 39.590.842/0001-86**



***Imagem 08 – Serviços de alvenaria, estrutura e chapisco***

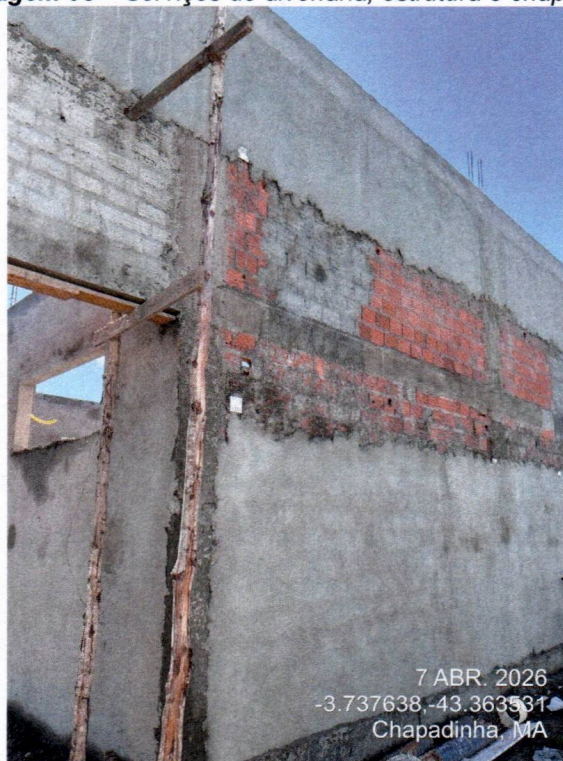

***Imagem 09 – Serviços de alvenaria, estrutura e chapisco***



**META CONSTRUÇÕES E CONSULTORIA LTDA CNPJ: 39.590.842/0001-86**



**Imagem 10 – Serviços de alvenaria, estrutura e chapisco**

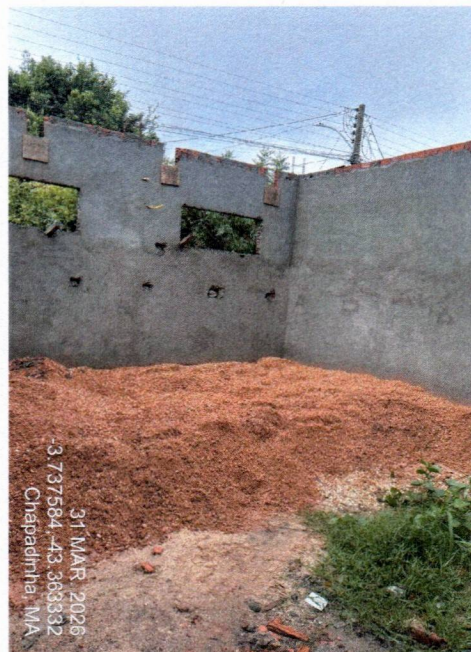

**Imagem 11 – Serviços de aterro**



**META CONSTRUÇÕES E CONSULTORIA LTDA CNPJ: 39.590.842/0001-86**

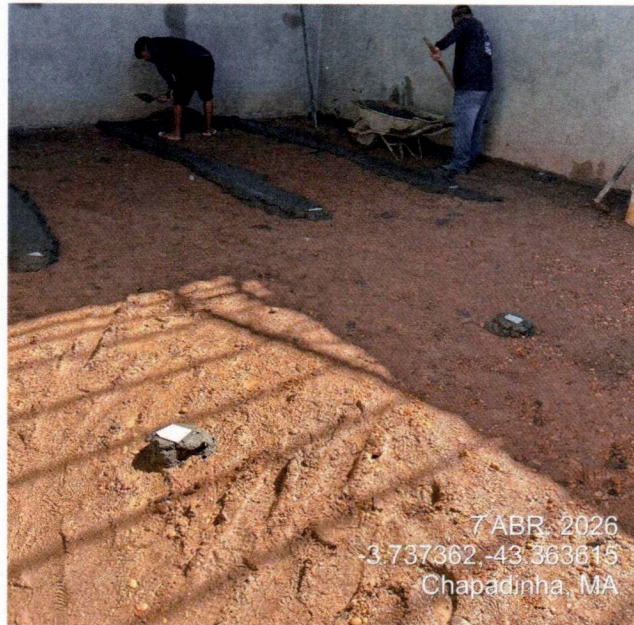

**Imagem 12 – Serviços de piso de concreto**



**Imagem 13 – Serviços cobertura em telhas cerâmicas e estrutura metálica**



**META CONSTRUÇÕES E CONSULTORIA LTDA CNPJ: 39.590.842/0001-86**



**Imagem 14 – Serviços cobertura em telhas cerâmicas e estrutura metálica**



**Imagem 15 – Serviços cobertura em telhas cerâmicas e estrutura metálica**

**KERLLY KAIO DE LIMA DA CONCEICAO:** Assinado de forma digital por KERLLY KAIO DE LIMA DA CONCEICAO:05382356327  
Dados: 2026.04.14 18:05:11 -03'00'

**JULIO ENRIKY SENA DE OLIVEIRA:02028818 301** Assinado de forma digital por JULIO ENRIKY SENA DE OLIVEIRA:02028818301  
Dados: 2026.04.14 16:23:19 -03'00'

**Chapadinha-MA, 14 de abril de 2026**



Ofício nº 020/2026

Chapadinha – MA, 14 de abril de 2026

Ilma, Senhora  
**NARA DA SILVA MACEDO**  
Secretária Municipal de Educação  
Chapadinha - MA

### **Solicitação de Pagamento**

A empresa **META CONSTRUÇÕES E CONSULTORIA LTDA** estabelecida na Rua 16, QD 37, nº 07, Residencial Esplanada, Chapadinha – MA, inscrita no Cadastro Nacional de Pessoa Jurídica do Ministério da Fazenda sob nº **39.590.842/0001-86**, através do seu sócio administrador kerlly Kaio de Lima da Conceição, CPF 053.823.563-27, RG 04313313201-1, detentora do contrato de Nº 283/2025, CONCORRÊNCIA-035/2025, processo administrativo 5536/2025, vem, respeitosamente, à presença de Vossa Senhoria, solicitar o pagamento da NFS-e nº 202500000000064, no valor de R\$ 669.470,20 (seiscentos e sessenta e nove mil e quatrocentos e setenta reais e vinte centavos), referente a 2ª medição dos CONSTRUÇÃO DA NOVA SEDE DA ESCOLA U.I NOSSA DENHORA APARECIDA, do referido contrato.

### **DADOS BANCÁRIOS:**

BANCO DO BRASIL    **AGÊNCIA:** 1773-6    **CONTA:** 65422-1

KERLLY KAIO DE  
LIMA DA  
CONCEICAO:053823  
56327

Assinado de forma digital por  
KERLLY KAIO DE LIMA DA  
CONCEICAO:05382356327  
Dados: 2026.04.14 18:06:53  
-03'00'

---

KERLLY KAIO DE LIMA DA CONCEIÇÃO  
(SÓCIO ADMINISTRADOR)



PREFEITURA DE CHAPADINHA

Secretaria Municipal de Fazenda

NOTA FISCAL DE SERVIÇOS ELETRÔNICA - NFS-e



142,04

IDENTIFICAÇÃO DA NOTA

Chave de Acesso da NFS-e

Número da Nota 2026000000064 Data de Emissão 14/04/2026 17:00:11 Competência 04/2026 Número da DPS 2026000000064 Série DPS 900 Data de Emissão DPS 14/04/2026 17:00:12

Número da Nota 2026000000064 Código de Verificação UXYN-68PL

TRIBUTAÇÃO

Tributação TRIBUTÁVEL Local de Tributação LOCAL DA PRESTACAO Local da Prestação CHAPADINHA/MA Natureza da Operação EXIGIVEL Cod. Benefício Fiscal Exigibilidade do ISS

PRESTADOR DE SERVIÇOS

Nome/Razão Social META CONSTRUÇÕES E CONSULTORIA LTDA Endereço RUA 16, RESIDENCIAL ESPLANADA 07 - BAIRRO BOA VISTA - CEP:65.500-000 - CHAPADINHA/MA CPF/CNPJ 39.590.842/0001-86 Insc Municipal 3399 Insc Estadual Telefone 9892251962 E-mail sousalucas177@gmail.com Opt. Simples NÃO Indicador de MEI NÃO Natureza Jurídica Regime Especial de Tributação

TOMADOR DOS SERVIÇOS

Nome/Razão Social SECRETARIA MUNICIPAL DE EDUCAÇÃO DE CHAPADINHA - MA CPF/CNPJ 30.887.156/0001-05 Insc Municipal Endereço AVENIDA SENADOR VITÓRINO FREIRE,1042 - TERRAS DURAS, CHAPADINHA/MA - CEP: 65500000 Telefone 00000000000 E-mail chapadinhasenhas@hotmail.com Tomador estrangeiro NÃO

DISCRIMINAÇÃO DOS SERVIÇOS

NBS 1.0101.29.00:Serviços de construção de edificações não residenciais não classificados em subposições anteriores Serviço 0702 : EXECUÇÃO, POR ADMINISTRAÇÃO, EMPREITADA OU SUBEMPREITADA, DE OBRAS DE CONSTRUÇÃO CIVIL, HIDRÁULICA OU ELÉTRICA E DE OUTRAS OBRAS SEMELHANTES, INCLUSIVE SONDAGEM, PERFURAÇÃO DE POÇOS, ESCAVAÇÃO, DRENAGEM E IRRIGAÇÃO, Atividade 4120400 : CONSTRUCAO DE EDIFICIOS Descrição 2 MEDIÇÃO CONSTRUÇÃO DA NOVA SEDE DA ESCOLA U.I NOSSA DENHORA APARECIDA ONCORRÊNICA Nº 283/2025 CONTRATO ADMINISTRATIVO Nº283/2025 PROC. ADM. Nº 5536/2025

MAPA DE DEDUÇÕES

Table with 5 columns: Tipo Dedução, CPF/CNPJ Prestador, Número NF, Valor Total (R\$), Valor Dedução (R\$). Includes rows for 'DESPESAS COM MATERIAIS' and a summary row with total value 262.815,95.

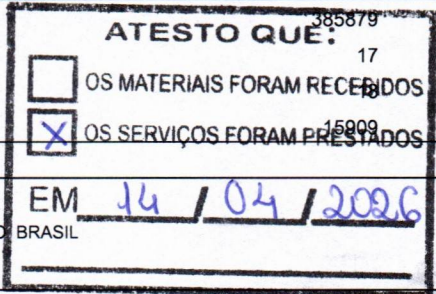

OBSERVAÇÕES DA NOTA

VALOR A SER DEPOSITADO NA CONTA BANCO DO BRASIL A G : 1773-6 CC:65.422-1 Lucas de B. Monteles ENGENHEIRO CIVIL CREA-MA: 111983915-7

VALORES DA NOTA FISCAL DE SERVIÇOS - NFS-e

Table with 7 columns: Valor dos Serviços, Deduções, Acréscimos, Desc. Cond., Desc. Incond., Crédito, PIS. Includes rows for COFINS, INSS, IR, CSLL, Outras Retenções, Valor IBS Mun., Valor IBS Estad., Valor CBS, Base de Cálculo, Aliquota, ISS, ISS Retido, Total das Ret., Valor Líquido.

Nota Fiscal Eletrônica de Serviço | Chave de Acesso:

Número da Nota 2026000000064 Recebi da empresa META CONSTRUÇÕES E CONSULTORIA LTDA os serviços contantes nessa NOTA FISCAL ELETRONICA DE SERVICOS. Código de Verificação UXYN-68PL Consulte a autenticidade no site https://chapadinha.portalpublico.net ou através da leitura do QRCode.



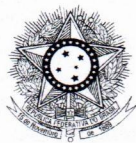

PODER JUDICIÁRIO  
JUSTIÇA DO TRABALHO

## **CERTIDÃO NEGATIVA DE DÉBITOS TRABALHISTAS**

Nome: META CONSTRUCOES E CONSULTORIA LTDA (MATRIZ E FILIAIS)  
CNPJ: 39.590.842/0001-86  
Certidão n°: 13088973/2026  
Expedição: 02/03/2026, às 11:06:33  
Validade: 29/08/2026 - 180 (cento e oitenta) dias, contados da data de sua expedição.

Certifica-se que **META CONSTRUCOES E CONSULTORIA LTDA (MATRIZ E FILIAIS)**, inscrito(a) no CNPJ sob o n° **39.590.842/0001-86**, **NÃO CONSTA** como inadimplente no Banco Nacional de Devedores Trabalhistas.

Certidão emitida com base nos arts. 642-A e 883-A da Consolidação das Leis do Trabalho, acrescentados pelas Leis ns.º 12.440/2011 e 13.467/2017, e no Ato 01/2022 da CGJT, de 21 de janeiro de 2022.

Os dados constantes desta Certidão são de responsabilidade dos Tribunais do Trabalho.

No caso de pessoa jurídica, a Certidão atesta a empresa em relação a todos os seus estabelecimentos, agências ou filiais.

A aceitação desta certidão condiciona-se à verificação de sua autenticidade no portal do Tribunal Superior do Trabalho na Internet (<http://www.tst.jus.br>).

Certidão emitida gratuitamente.

### **INFORMAÇÃO IMPORTANTE**

Do Banco Nacional de Devedores Trabalhistas constam os dados necessários à identificação das pessoas naturais e jurídicas inadimplentes perante a Justiça do Trabalho quanto às obrigações estabelecidas em sentença condenatória transitada em julgado ou em acordos judiciais trabalhistas, inclusive no concernente aos recolhimentos previdenciários, a honorários, a custas, a emolumentos ou a recolhimentos determinados em lei; ou decorrentes de execução de acordos firmados perante o Ministério Público do Trabalho, Comissão de Conciliação Prévia ou demais títulos que, por disposição legal, contiver força executiva.

[Voltar](#)[Imprimir](#)

## Certificado de Regularidade do FGTS - CRF

**Inscrição:** 39.590.842/0001-86  
**Razão Social:** META CONSTRUCOES E CONSULTORIA LTDA  
**Endereço:** RUA 16 07 QUADRA37 / RESIDENCIAL ESPLANA / CHAPADINHA / MA / 65500-000

A Caixa Econômica Federal, no uso da atribuição que lhe confere o Art. 7, da Lei 8.036, de 11 de maio de 1990, certifica que, nesta data, a empresa acima identificada encontra-se em situação regular perante o Fundo de Garantia do Tempo de Serviço - FGTS.

O presente Certificado não servirá de prova contra cobrança de quaisquer débitos referentes a contribuições e/ou encargos devidos, decorrentes das obrigações com o FGTS.

**Validade:** 04/04/2026 a 03/05/2026

**Certificação Número:** 2026040403275967041137

Informação obtida em 20/04/2026 11:40:51

A utilização deste Certificado para os fins previstos em Lei esta condicionada a verificação de autenticidade no site da Caixa:  
**[www.caixa.gov.br](http://www.caixa.gov.br)**



**GOVERNO DO ESTADO DO MARANHÃO  
SECRETARIA DE ESTADO DA FAZENDA**

**CERTIDÃO NEGATIVA DE DÍVIDA ATIVA**

**Nº Certidão:** 016647/26

**Data da**

19/02/2026 16:00:51

**Inscrição Estadual:** 126696616

**CPF/CNPJ:**39590842000186

**Razão Social:** META CONSTRUCOES E CONSULTORIA LTDA

**Endereço:** RUA 16, 7 QUADRA37 CEP: 65500000 - RESIDENCIAL ESPLANADA

**Telefone:** (98)92251962

**Município:** CHAPADINHA

**UF:** MA

Certificamos que, após a realização das consultas procedidas no sistema desta Secretaria e na forma do disposto do artigo 156, da lei nº 2.231, de 29/12/1962, substanciado pelos artigos 240 a 242 da lei nº 7.799, de 19/12/2002, bem como prescreve o artigo 205 da lei nº 5.172, de 25 de outubro de 1966 (Código Tributário Nacional) não constam débitos inscritos na Dívida Ativa, em nome do sujeito passivo acima identificado.

**Validade da Certidão: 90 (noventa) dias: 20/05/2026.**

A autenticidade desta certidão deverá ser confirmada no endereço:  
<http://portal.sefaz.ma.gov.br/>, clicando no item "Certidões" e em seguida em "Validação de Certidão Negativa de Dívida Ativa".

**CERTIDÃO EMITIDA GRATUITAMENTE.**

**Data Impressão:** 19/02/2026 17:20:43



**GOVERNO DO ESTADO DO MARANHÃO  
SECRETARIA DE ESTADO DA FAZENDA**

**CERTIDÃO NEGATIVA DE DÉBITO**

**Nº Certidão:** 039931/26

**Data da**

19/02/2026 15:59:35

**Inscrição Estadual:** 126696616

**CPF/CNPJ:** 39590842000186

**Razão Social:** META CONSTRUCOES E CONSULTORIA LTDA

**Endereço:** RUA 16, 7 QUADRA37 CEP: 65500000 - RESIDENCIAL ESPLANADA

**Telefone:** (98)92251962

**Município:** CHAPADINHA

**UF:** MA

Certificamos que, após a realização das consultas procedidas no sistema desta Secretaria, substanciado pelos artigos 240 a 242, da lei nº 7.799, de 19/12/2002 e disposto no artigo 205 da lei nº 5.172, de 25 de outubro de 1966 (Código Tributário Nacional), não constam débitos relativos aos tributos estaduais, administrados por esta Secretaria, em nome do sujeito passivo acima identificado. Ressalvado, todavia, à Fazenda Pública Estadual o direito da cobrança de dívidas que venham a ser apuradas e não alcançadas pela decadência.

**Validade da Certidão: 90 (noventa) dias: 20/05/2026.**

A autenticidade desta certidão deverá ser confirmada no endereço:  
<http://portal.sefaz.ma.gov.br/>, clicando no item "Certidões" e em seguida em "Validação de Certidão Negativa de Débito".

**CERTIDÃO EMITIDA GRATUITAMENTE.**

**Data Impressão:** 19/02/2026 15:59:35



**GOVERNO DO ESTADO DO MARANHÃO  
SECRETARIA DE ESTADO DA FAZENDA**

**CERTIDÃO NEGATIVA DE DÍVIDA ATIVA**

**Nº Certidão:** 016647/26

**Data da**

19/02/2026 16:00:51

**Inscrição Estadual:** 126696616

**CPF/CNPJ:** 39590842000186

**Razão Social:** META CONSTRUCOES E CONSULTORIA LTDA

**Endereço:** RUA 16, 7 QUADRA37 CEP: 65500000 - RESIDENCIAL ESPLANADA

**Telefone:** (98)92251962

**Município:** CHAPADINHA

**UF:** MA

Certificamos que, após a realização das consultas procedidas no sistema desta Secretaria e na forma do disposto do artigo 156, da lei nº 2.231, de 29/12/1962, substanciado pelos artigos 240 a 242 da lei nº 7.799, de 19/12/2002, bem como prescreve o artigo 205 da lei nº 5.172, de 25 de outubro de 1966 (Código Tributário Nacional) não constam débitos inscritos na Dívida Ativa, em nome do sujeito passivo acima identificado.

**Validade da Certidão: 90 (noventa) dias: 20/05/2026.**

A autenticidade desta certidão deverá ser confirmada no endereço:

<http://portal.sefaz.ma.gov.br/>, clicando no item "Certidões" e em seguida em "Validação de Certidão Negativa de Dívida Ativa".

**CERTIDÃO EMITIDA GRATUITAMENTE.**

**Data Impressão:** 19/02/2026 17:20:43



**PREFEITURA DE CHAPADINHA**  
SECRETARIA DE FAZENDA  
CNPJ: 06.117.709/0001-58  
AV. PRESIDENTE VARGAS, 310 \ CENTRO \ CHAPADINHA - MA \ CEP:  
65500000



52.2

03/03/2026 09:55:46  
USUÁRIO:JOAO

**CERTIDÃO NEGATIVA DE DÉBITOS-CND Nº 451/2026**  
**AUTENTICAÇÃO:4B36-BRI4**

**CERTIFICO**, a pedido de parte interessada, para fins de quitação de tributos fiscais, que a empresa **META CONSTRUÇÕES E CONSULTORIA LTDA**, inscrita no CNPJ-MF sob nº **39.590.842/0001-86**, situada nesta Cidade **RUA 16, RESIDENCIAL ESPLANADA, 07 , QUADRA 37, BOA VISTA**, encontra-se quite com os tributos municipais, até a presente data, ficando ressalvados os direitos desta Municipalidade cobrar dívidas posteriormente comprovadas.

A presente Certidão terá validade até **01/06/2026**.



Documento assinado digitalmente

JOAO SILVESTRE COELHO DA SILVA JUNIOR

Data: 03/03/2026 09:59:33-0300

Verifique em <https://validar.iti.gov.br>

CHAPADINHA-MA, 03/03/2026.



**PREFEITURA DE CHAPADINHA**  
SECRETARIA DE FAZENDA  
CNPJ: 06.117.709/0001-58  
AV. PRESIDENTE VARGAS, 310 \ CENTRO \ CHAPADINHA - MA \ CEP:  
65500000



114.1

03/03/2026 09:56:53  
USUÁRIO:JOAO

**CERTIDÃO NEGATIVA DE DÍVIDA ATIVA MUNICIPAL-CNDA Nº 452/2026**  
**AUTENTICAÇÃO:4RRU-I1NZ**

**CERTIFICO**, a pedido da parte interessada, para fins de quitação de tributos fiscais, que a empresa **META CONSTRUÇÕES E CONSULTORIA LTDA**, inscrita no CNPJ-MF sob nº **39.590.842/0001-86**, situada neste Cidade, **RUA 16, RESIDENCIAL ESPLANADA, 07 , QUADRA 37, BOA VISTA**, encontra-se quite com os tributos municipais, bem como a **DÍVIDA ATIVA**, até a presente data, ficando ressalvados os direitos desta Municipalidade cobrar dividas posteriormente comprovadas.

A presente Certidão terá validade até **01/06/2026**.



Documento assinado digitalmente  
**JOAO SILVESTRE COELHO DA SILVA JUNIOR**  
Data: 03/03/2026 09:59:33-0300  
Verifique em <https://validar.iti.gov.br>

CHAPADINHA-MA, 03/03/2026.