

OFICIO Nº 136/2026-GAB. SINURB

Chapadinha MA, 26 de março de 2026.

À Senhora  
**Nara da Silva Macedo**  
Secretária Municipal de Educação.

Assunto: Processo para pagamento da 13ª medição de serviços de construção de um espaço educativo urbano de 12 salas de aula com quadra coberta padrão FNDE em Chapadinha, executados pela Empresa CTM CONSTRUTORA MONTEIRO LTDA.

**Senhora Secretária,**

Com os cumprimentos iniciais, aproveitamos do expediente, para encaminhar em anexo processo para análise e posterior deliberação do pagamento da **13ª medição** de serviços executados pela empresa **CTM CONSTRUTORA MONTEIRO LTDA**, sob nº CNPJ: 07.737.378/0001-11, referente a serviços de **construção de um espaço educativo urbano de 12 salas de aula com quadra coberta padrão FNDE, em Chapadinha**, Conforme:

**Contrato** nº 059/2024,  
**Processo Adm.** nº 6775/2023,  
**RDC** nº 034/2023,  
**NF** nº 0202300103,  
**Valor** R\$ 414.120,25

**Fonte do Recurso: FNDE**

Sem mais para o momento, colocamo-nos a disposição para eventuais esclarecimentos ao tempo que renovamos votos de elevada estima e consideração.

Atenciosamente,

\_\_\_\_\_  
**RAIMUNDO PERES DA SILVA FILHO**  
Secretário Municipal de Infraestrutura e Urbanismo

RECEBIDO  
EM 30/03/26  
HORÁRIO: 10:37  
Daura Gouveia  
RESPONSÁVEL PELO RECEBIMENTO



CTM CONSTRUTORA MONTEIRO LTDA  
CNPJ: 07.737378/0001-11 Insc. Est.: 12.224.975-5  
Endereço: Rod BR 316 Km 17 CEP: 65.636-849 Barroca Funda  
Timon – MA

Chapadinha - MA, 25 março de 2026.

A

**Prefeitura Municipal de Chapadinha - MA**  
**Secretaria de Obras**

**Assunto: Solicitação de Medição.**

**Contrato Nº 059/2024**

**RDC Nº 034/2023.**

**Prezados,**

Á empresa **CTM CONSTRUTORA MONTEIRO LTDA**, pessoa jurídica inscrita no **CNPJ 07.737.378/0001-11**, contratada pelo **PREFEITURA MUNICIPAL DE CHAPADINHA**, através da **SECRETÁRIA DE OBRAS**, para a execução dos serviços **CONTRATAÇÃO DE EMPRESA ESPECIALIZADA PARA SERVIÇO DE ENGENHARIA PARA EXECUÇÃO DOS SERVIÇOS DE CONSTRUÇÃO DE 01 (UM) ESPAÇO EDUCATIVO URBANO DE 12 (DOZE) SALAS DE AULAS COM QUADRA COBERTA PADRÃO FDNE, NA LOCALIDADE VILA ISAMARA, NO MUNICÍPIO DE CHAPADINHA/MA**, apresenta:

- **Ordem: 13ª Medição;**
- **Período: 02/02/2026 À 25/03/2026.**

Certo de vossa atenção, aprovação e providências de pagamento, agradecemos antecipadamente.

**Atenciosamente,**

ANTONIO DE OLIVEIRA  
MONTEIRO:49780158391

Assinado digitalmente por ANTONIO DE OLIVEIRA MONTEIRO:49780158391  
DN: cn=ANTONIO DE OLIVEIRA MONTEIRO:49780158391, c=BR, o=ICP-Brasil, ou=Certificado PF A1, email=antonio@gmail.com.br  
Data: 2026.03.25 15:37:53 -03'00'

DIOGO MOREIRA  
ALMEIDA DE  
CARVALHO:00353162175

Assinado digitalmente por DIOGO MOREIRA ALMEIDA DE CARVALHO:00353162175  
DN: cn=DIOGO MOREIRA ALMEIDA DE CARVALHO:00353162175, c=BR, o=ICP-Brasil, ou=videoconferencia, email=DIOGOMAC\_GYN@HOTMAIL.COM  
Data: 2026.03.25 14:29:05 -03'00'

-----  
**Eng. Diogo Moreira A. de Carvalho**  
**Crea 110486916**



C.T.M. CONSTRUTORA MONTEIRO LTDA  
 Endereço: Rod BR 316 Km 17 CEP: 65.036-699 Barranca Fria  
 Fone: (91) 3668-0899

EMPRESA EXECUTORA: C.T.M. CONSTRUTORA MONTEIRO LTDA  
 CNPJ: 07.737.378/0001-11

PROPOSTA: PREFEITURA MUNICIPAL DE CHAPADINHA-MA

OBJETO : EXECUÇÃO DOS SERVIÇOS DE CONTRUÇÃO DE 01 (UM) ESPAÇO EDUCATIVO URBANO DE 12 (DOZE) SALAS DE AULAS COM QUADRA COBERTA PADRÃO FNDE DA VILA ISAMARA CHAPADINHA - MA

PERÍODO DE REFERÊNCIA A: 03/02/2026 A 25/03/2026

DATA: 25/03/2026

Nº CONTRATO: Nº 059/2024

VALOR DA MEDIÇÃO: R\$ 414.120,25

PLANILHA DE LEVANTAMENTO DE SERVIÇOS - 12º BOLETIM DE MEDIÇÃO

ITEM	CÓDIGO	DESCRIÇÃO	FONTE	UNID	QUANTIA DE	PREÇO UNITÁRIO	PREÇO TOTAL R\$	ACUMULADO ANTERIOR			MEDIÇÃO ATUAL			ACUMULADO ATUAL			SALDO	
								QUANTIDADE	PREÇO TOTAL R\$	%	QUANTIDADE	PREÇO TOTAL R\$	%	QUANTIDADE	PREÇO TOTAL R\$	%	QUANTID ADE	PREÇO TOTAL R\$
<b>1 SERVIÇOS PRELIMINARES</b>																		
1.1	103889	Placa de obra em chapas de aço galvanizado, Padrão Governo Federal	SINAPI	M2	10,00	3015,30	95.102,59	95.102,59	100,00%	0,00%	95.102,59	100,00%	0,00	0,00%				
1.2	98458	Tapume de chapas de madeira compensada, espessura 18mm (B0x2,20m)	SINAPI	M2	176,00	26.679,84	3.015,30	3.015,30	100,00%	0,00%	3.015,30	100,00%	0,00	0,00%				
1.3	C2650	Ligação provisória de energia elétrica aérea mono/fásica 50A, com poste de concreto, inclusive cabotamento, caixa de proteção para medidor e aterramento	SEINFRA A	UN	1,00	1.280,71	26.679,84	26.679,84	100,00%	0,00%	26.679,84	100,00%	0,00	0,00%				
1.4	C1622	Instalação provisória de água e sanitário	SEINFRA A	UN	1,00	2.595,57	1.280,71	1.280,71	100,00%	0,00%	1.280,71	100,00%	0,00	0,00%				
1.5	93212	Execução de sanitário e vestiário em cantinho de obra, inclusive instalação e aparelhos	SINAPI	M2	2,52	986,98	2.595,57	2.595,57	100,00%	0,00%	2.595,57	100,00%	0,00	0,00%				
1.6	93207	Barracão para escritório de obra porite	SINAPI	M2	20,00	1.152,00	2.512,39	2.512,39	100,00%	0,00%	2.512,39	100,00%	0,00	0,00%				
1.7	83584	Barracão provisório para depósito	SINAPI	M2	20,00	925,38	23.040,00	23.040,00	100,00%	0,00%	23.040,00	100,00%	0,00	0,00%				
1.8	C1630	Locação de obra (execução de gabarito)	SEINFRA A	M2	2.928,38	5,01	18.507,60	18.507,60	100,00%	0,00%	18.507,60	100,00%	0,00	0,00%				
1.9	98525	Limpeza mecanizada de terreno com remoção de camada vegetal	SINAPI	M2	8.000,00	0,35	14.671,18	14.671,18	100,00%	0,00%	14.671,18	100,00%	0,00	0,00%				
<b>2 MOVIMENTO DE TERRAS PARA FUNDAÇÕES</b>																		
2.1	94319	Aterro aplicado em camadas de 0,20 m com material angulo - arenoso (entre bndramas)	SINAPI	M3	412,26	70,88	29.220,99	62.499,05	100,00%	0,00%	62.499,05	100,00%	0,00	0,00%				
2.2	93358	Escavação mecanizada de valas em qualquer largura, inclusive com 3,00 m de profundidade	SINAPI	M3	270,81	68,79	18.629,02	29.220,99	100,00%	0,00%	18.629,02	100,00%	0,00	0,00%				
2.3	101617	Regularização e compactação do fundo de valas	SINAPI	M2	434,63	2,53	1.099,61	18.629,02	100,00%	0,00%	1.099,61	100,00%	0,00	0,00%				
2.4	93382	Reaterro mecanizado de valas com retroescavadeira	SINAPI	M3	637,62	21,25	13.549,43	1.099,61	100,00%	0,00%	1.099,61	100,00%	0,00	0,00%				
<b>3 FUNDAÇÕES</b>																		
<b>3.1 CONCRETO ARMADO PARA FUNDAÇÕES</b>																		
3.1.1	100886	Estaca escavada mecanicamente com 20 cm de diâmetro, sem armado	SINAPI	M	686,00	59,74	40.981,64	325.076,35	100,00%	0,00%	325.076,35	100,00%	0,01	0,00%				
3.1.2	96619	Leito de concreto não-estrutural, espessura 5cm	SINAPI	M2	134,00	27,68	3.709,12	174.663,95	100,00%	0,00%	174.663,95	100,00%	0,00	0,00%				
3.1.3	96535	Forma de madeira em tábuas para fundações, com rebordo de alumínio	SINAPI	M2	429,20	142,89	61.328,39	40.981,64	100,00%	0,00%	61.328,39	100,00%	0,00	0,00%				
3.1.4	92916	Armação de aço CA-50 Ø 6,3mm, incluso fornecimento, corte, dobra e colocação	SINAPI	KG	44,55	13,95	621,47	686,00	100,00%	0,00%	686,00	100,00%	0,00	0,00%				
3.1.5	92917	Armação de aço CA-50 Ø 8mm, incluso fornecimento, corte, dobra e colocação	SINAPI	KG	85,82	12,86	1.103,65	3.709,12	100,00%	0,00%	3.709,12	100,00%	0,00	0,00%				
3.1.6	92919	Armação de aço CA-50 Ø 10mm, incluso fornecimento, corte, dobra e colocação	SINAPI	KG	576,45	11,30	6.513,89	40.981,64	100,00%	0,00%	40.981,64	100,00%	0,00	0,00%				
3.1.7	92921	Armação de aço CA-50 Ø 12,5mm, incluso fornecimento, corte, dobra e colocação	SINAPI	KG	902,36	9,37	8.455,11	61.328,39	100,00%	0,00%	61.328,39	100,00%	0,00	0,00%				
3.1.8	92922	Armação de aço CA-50 Ø 16mm, incluso fornecimento, corte, dobra e colocação	SINAPI	KG	15,55	8,99	139,79	8.455,11	100,00%	0,00%	8.455,11	100,00%	0,00	0,00%				
3.1.9	92915	Armação de aço CA-50 Ø 5,0mm, incluso fornecimento, corte, dobra e colocação	SINAPI	KG	789,82	15,03	11.870,99	139,79	100,00%	0,00%	139,79	100,00%	0,00	0,00%				
3.1.10	96558	Concreto Bombado (cl-25MPa), incluindo preparo, lançamento e adensamento	SINAPI	M3	59,57	670,47	39.939,90	11.870,99	100,00%	0,00%	11.870,99	100,00%	0,00	0,00%				
<b>3.2 CONCRETO ARMADO PARA FUNDAÇÕES - VIGAS BALDRAMES</b>																		
3.2.1	96536	Forma de madeira em tábuas para fundações, com rebordo de alumínio	SINAPI	M2	911,62	75,98	69.264,89	138.626,60	100,00%	0,00%	138.626,60	100,00%	0,00	0,00%				
3.2.2	92916	Armação de aço CA-50 Ø 6,3mm, incluso fornecimento, corte, dobra e colocação	SINAPI	KG	0,18	13,95	2,51	69.264,89	100,00%	0,00%	69.264,89	100,00%	0,00	0,00%				
3.2.3	92917	Armação de aço CA-50 Ø 8mm, incluso fornecimento, corte, dobra e colocação	SINAPI	KG	1.565,82	12,86	20.136,45	2,51	100,00%	0,00%	2,51	100,00%	0,00	-0,04%				
					1.565,83	12,86	20.136,57	1.565,83	100,00%	0,00%	20.136,57	100,00%	-0,01	0,00%				

ITEM	CÓDIGO	DESCRIÇÃO	FONTE	UND	QUANTIDADE	PREÇO UNITÁRIO	PREÇO TOTAL R\$	ACUMULADO ANTERIOR			MEDÇÃO ATUAL			ACUMULADO ATUAL			SALDO		
								QUANTIDADE	PREÇO TOTAL R\$	%	QUANTIDADE	PREÇO TOTAL R\$	%	QUANTIDADE	PREÇO TOTAL R\$	%	QUANTID ADE	PREÇO TOTAL R\$	%
3.2.4	92919	Armação de aço CA-50 Ø 10mm; incluso fornecimento, corte, dobra e colocação	SINAPI	KG	95,18	11,30	1.075,53	95,18	1.075,53	100,00%	0,00%	95,18	1.075,53	100,00%	0,00%	0,00%	0,00%		
3.2.5	92921	Armação de aço CA-50 Ø 12,5mm; incluso fornecimento, corte, dobra e colocação	SINAPI	KG	166,73	9,37	1.562,26	166,73	1.562,26	100,00%	0,00%	166,73	1.562,26	100,00%	0,00%	0,00%	0,00%		
3.2.6	92915	Armação de aço CA-60 Ø 5,0mm; incluso fornecimento, corte, dobra e colocação	SINAPI	KG	824,45	15,03	12.391,48	824,47	12.391,48	100,00%	0,00%	824,47	12.391,48	100,00%	-0,02	-0,30	0,00%		
3.2.7	96557	Concreto Bombado fck= 25MPa; incluindo preparo, lançamento e adensamento	SINAPI	M3	51,49	664,08	34.193,48	51,49	34.193,48	100,00%	0,00%	51,49	34.193,48	100,00%	0,00	0,00	0,00%		
<b>3.3</b>	<b>CONCRETO ARMADO PARA FUNDAÇÕES - BASE CAIXA D'ÁGUA</b>							<b>11.785,37</b>	<b>11.785,37</b>	<b>100,00%</b>	<b>0,00%</b>	<b>11.785,37</b>	<b>11.785,37</b>	<b>100,00%</b>	<b>0,00</b>	<b>-0,01</b>	<b>0,00%</b>		
3.3.1	96554	Forma de madeira em tábuas para fundações com reaproveitamento	SINAPI	M2	5,60	87,24	486,54	5,60	486,54	100,00%	0,00%	5,60	486,54	100,00%	0,00	0,00	0,00%		
3.3.2	92919	Armação de aço CA-50 Ø 10mm; incluso fornecimento, corte, dobra e colocação	SINAPI	KG	325,00	11,30	3.672,50	325,00	3.672,50	100,00%	0,00%	325,00	3.672,50	100,00%	0,00	0,00	0,00%		
3.3.3	92915	Armação de aço CA-60 Ø 5,0mm; incluso fornecimento, corte, dobra e colocação	SINAPI	KG	82,00	15,03	1.232,46	82,00	1.232,46	100,00%	0,00%	82,00	1.232,46	100,00%	0,00	0,00	0,00%		
3.3.4	96558	Concreto Bombado fck= 25MPa; incluindo preparo, lançamento e adensamento	SINAPI	M3	3,92	670,47	2.628,24	3,92	2.628,24	100,00%	0,00%	3,92	2.628,24	100,00%	0,00	0,00	0,00%		
3.3.5	100886	Escala escavada mecanicamente com 30 cm de diâmetro, sem armado	SINAPI	M	63,00	59,74	3.763,62	63,00	3.763,62	100,00%	0,00%	63,00	3.763,62	100,00%	0,00	0,00	0,00%		
<b>4</b>	<b>SUPERESTRUTURA</b>							<b>515.993,49</b>	<b>515.993,49</b>	<b>100,00%</b>	<b>0,00%</b>	<b>515.993,49</b>	<b>515.993,49</b>	<b>100,00%</b>	<b>0,00</b>	<b>0,00</b>	<b>0,00%</b>		
<b>4.1</b>	<b>CONCRETO ARMADO - VIGAS</b>							<b>150.976,07</b>	<b>150.976,07</b>	<b>100,00%</b>	<b>0,00%</b>	<b>150.976,07</b>	<b>150.976,07</b>	<b>100,00%</b>	<b>0,00</b>	<b>0,00</b>	<b>0,00%</b>		
4.1.1	92479	Montagem e desmontagem de forma para vigas, em chapa de madeira plastificada com reaproveitamento	SINAPI	M2	899,60	72,55	72.520,98	899,60	72.520,98	100,00%	0,00%	899,60	72.520,98	100,00%	0,00	0,00	0,00%		
4.1.2	92760	Armação de aço CA-50 Ø 6,3mm; incluso fornecimento, corte, dobra e colocação	SINAPI	KG	0,18	12,33	2,22	0,18	2,22	99,97%	0,00%	0,18	2,22	99,97%	0,00	0,00	0,03%		
4.1.3	104109	Armação de aço CA-50 Ø 8mm; incluso fornecimento, corte, dobra e colocação	SINAPI	KG	1.595,82	14,40	22.979,81	1.595,82	22.979,81	100,00%	0,00%	1.595,82	22.979,81	100,00%	0,00	0,00	0,00%		
4.1.4	92762	Armação de aço CA-50 Ø 10mm; incluso fornecimento, corte, dobra e colocação	SINAPI	KG	695,91	10,50	7.307,06	695,91	7.307,06	100,00%	0,00%	695,91	7.307,06	100,00%	0,00	0,00	0,00%		
4.1.5	92763	Armação de aço CA-50 Ø 12,5mm; incluso fornecimento, corte, dobra e colocação	SINAPI	KG	103,36	8,85	914,74	103,36	914,74	100,00%	0,00%	103,36	914,74	100,00%	0,00	0,00	0,00%		
4.1.6	92764	Armação de aço CA-50 Ø 16mm; incluso fornecimento, corte, dobra e colocação	SINAPI	KG	89,09	8,59	765,28	89,09	765,28	100,00%	0,00%	89,09	765,28	100,00%	0,00	0,00	0,00%		
4.1.7	92759	Armação de aço CA-60 Ø 5,0mm; incluso fornecimento, corte, dobra e colocação	SINAPI	KG	848,55	12,84	10.895,38	848,55	10.895,38	100,00%	0,00%	848,55	10.895,38	100,00%	0,00	0,00	0,00%		
4.1.8	103675	Concreto Bombado fck= 25MPa; incluindo preparo, lançamento e adensamento	SINAPI	M3	55,99	635,66	35.590,60	55,99	35.590,60	100,00%	0,00%	55,99	35.590,60	100,00%	0,00	0,00	0,00%		
<b>4.2</b>	<b>CONCRETO ARMADO - LAJES E PILARES</b>							<b>113.902,11</b>	<b>113.902,11</b>	<b>100,00%</b>	<b>0,00%</b>	<b>113.902,11</b>	<b>113.902,11</b>	<b>100,00%</b>	<b>0,00</b>	<b>0,00</b>	<b>0,00%</b>		
4.2.1	92443	Montagem e desmontagem de forma para pilares, em chapa de madeira compensada plastificada com reaproveitamento	SINAPI	M2	768,78	45,87	35.263,94	768,78	35.263,94	100,00%	0,00%	768,78	35.263,94	100,00%	0,00	0,00	0,00%		
4.2.2	92762	Armação de aço CA-50 Ø 10mm; incluso fornecimento, corte, dobra e colocação	SINAPI	KG	1.522,64	10,50	15.987,72	1.522,64	15.987,72	100,00%	0,00%	1.522,64	15.987,72	100,00%	0,00	0,00	0,00%		
4.2.3	92763	Armação de aço CA-50 Ø 12,5mm; incluso fornecimento, corte, dobra e colocação	SINAPI	KG	2.515,91	8,85	22.265,80	2.515,91	22.265,80	100,00%	0,00%	2.515,91	22.265,80	100,00%	0,00	0,00	0,00%		
4.2.4	92764	Armação de aço CA-50 Ø 16mm; incluso fornecimento, corte, dobra e colocação	SINAPI	KG	34,91	8,59	299,88	34,91	299,88	100,00%	0,00%	34,91	299,88	100,00%	0,00	0,00	0,00%		
4.2.5	92759	Armação de aço CA-60 Ø 5,0mm; incluso fornecimento, corte, dobra e colocação	SINAPI	KG	1.023,73	12,84	13.144,68	1.023,73	13.144,68	100,00%	0,00%	1.023,73	13.144,68	100,00%	0,00	0,00	0,00%		
4.2.6	103672	Concreto para Estrutura fck=25MPa, incluindo preparo, lançamento, adensamento.	SINAPI	M3	42,43	634,93	26.940,08	42,43	26.940,08	100,00%	0,00%	42,43	26.940,08	100,00%	0,00	0,00	0,00%		
<b>4.3</b>	<b>CONCRETO ARMADO - LAJES DE FORRO</b>							<b>228.758,44</b>	<b>228.758,44</b>	<b>100,00%</b>	<b>0,00%</b>	<b>228.758,44</b>	<b>228.758,44</b>	<b>100,00%</b>	<b>0,00</b>	<b>0,00</b>	<b>0,00%</b>		
4.3.1	101964	Laje pré-moldada para forro	SINAPI	M2	1.210,17	189,03	228.758,44	1.210,17	228.758,44	100,00%	0,00%	1.210,17	228.758,44	100,00%	0,00	0,00	0,00%		
<b>4.4</b>	<b>CONCRETO ARMADO - VERGAS E CONTRAVERGAS</b>							<b>22.356,88</b>	<b>22.356,88</b>	<b>100,00%</b>	<b>0,00%</b>	<b>22.356,88</b>	<b>22.356,88</b>	<b>100,00%</b>	<b>0,00</b>	<b>0,00</b>	<b>0,00%</b>		
4.4.1	93164	Verga e contraverga pré-moldada fck= 20MPa, seção 10x10cm.	SINAPI	M	614,20	36,40	22.356,88	614,20	22.356,88	100,00%	0,00%	614,20	22.356,88	100,00%	0,00	0,00	0,00%		
<b>5</b>	<b>SISTEMA DE VEDAÇÃO VERTICAL</b>							<b>147.527,80</b>	<b>147.527,80</b>	<b>100,00%</b>	<b>0,00%</b>	<b>147.527,80</b>	<b>147.527,80</b>	<b>100,00%</b>	<b>0,00</b>	<b>0,00</b>	<b>0,00%</b>		
<b>5.1</b>	<b>ELEMENTOS VAZADOS</b>							<b>4.630,06</b>	<b>4.630,06</b>	<b>100,00%</b>	<b>0,00%</b>	<b>4.630,06</b>	<b>4.630,06</b>	<b>100,00%</b>	<b>0,00</b>	<b>0,00</b>	<b>0,00%</b>		
5.1.1	101161	Coibido de concreto (elemento vazado-CB1) (10x45x40cm) assentado com argamassa (tipo 1.4 (cimento, areia).	SINAPI	M2	24,72	187,30	4.630,06	24,72	4.630,06	100,00%	0,00%	24,72	4.630,06	100,00%	0,00	0,00	0,00%		
<b>5.2</b>	<b>ALVENARIA DE VEDAÇÃO</b>							<b>142.897,74</b>	<b>142.897,74</b>	<b>100,00%</b>	<b>0,00%</b>	<b>142.897,74</b>	<b>142.897,74</b>	<b>100,00%</b>	<b>0,00</b>	<b>0,00</b>	<b>0,00%</b>		
5.2.1	103322	Alvenaria de vedação de 1/2 vez em tijolos cerâmicos (dimensões nominais: 38x19x60) assentamento em argamassa no traço 1:2:8 (cimento, cal e areia)	SINAPI	M2	2.088,81	53,41	111.563,34	2.088,81	111.563,34	100,00%	0,00%	2.088,81	111.563,34	100,00%	0,00	0,00	0,00%		



ITEM	CÓDIGO	CONTRATO					ACUMULADO ANTERIOR			MEDÇÃO ATUAL			ACUMULADO ATUAL			SALDO			
		DESCRÇÃO	FONTE	UND	QUANTIA DE	PREÇO UNITÁRIO	PREÇO TOTAL R\$	QUANTIDADE	PREÇO TOTALIS	%	QUANTIDADE	PREÇO TOTALIS	%	QUANTIDADE	PREÇO TOTAL R\$	%	QUANTID ADE	PREÇO TOTALIS	%
6.4.9	C1516	JA-9 - Janela de Alumínio, com veneziana fixa 110x120cm, JA-9, conforme projeto de esquadrias, inclusive ferragens	SEINFRA	M2	2,64	497,18	1.312,56	2,64	1.312,56	100,00%	0,00%	0,00%	0,00%	2,64	1.312,56	100,00%	0,00	0,00	0,00%
6.4.10	94570	JA-10 - Janela de Alumínio, de correr 210x100cm, JA-10, conforme projeto de esquadrias, inclusive ferragens e vidro leão incolor, espessura 6mm	SINAPI	M2	2,10	362,43	761,10	2,10	761,10	100,00%	0,00%	0,00%	0,00%	2,10	761,10	100,00%	0,00	0,00	0,00%
6.4.11	94570	JA-11 - Janela de Alumínio, de correr 220x175cm, JA-11, conforme projeto de esquadrias, inclusive ferragens e vidro leão incolor, espessura 6mm	SINAPI	M2	207,90	362,43	75.349,20	207,90	75.349,20	100,00%	0,00%	0,00%	0,00%	207,90	75.349,20	100,00%	0,00	0,00	0,00%
6.4.12	94569	JA-12 - Janela de Alumínio, basculante 68x100 x 68x120cm, JA-12, conforme projeto de esquadrias, inclusive ferragens e vidro leão incolor, espessura 6mm	SINAPI	M2	1,87	695,36	1.300,32	1,87	1.300,32	100,00%	0,00%	0,00%	0,00%	1,87	1.300,32	100,00%	0,00	0,00	0,00%
6.4.13	C3436	Tela de nylon de proteção - fixada na esquadria	SEINFRA	M2	4,20	53,22	223,52	4,20	223,52	57,78%	0,00%	0,00%	0,00%	4,20	223,52	100,00%	0,00	9.942,15	100,00%
<b>6.5 PORTÕES METÁLICOS</b>																			
6.5.1	180504	PT1 - Portão de abrir 2,05x1,80m, em gradil metálico bege ou similar, conforme projeto de esquadrias, inclusive ferragens	CAEMA	M2	3,69	462,03	1.704,89	-	-	0,00%	3,69	1.704,89	100,00%	3,69	1.704,89	100,00%	0,00	0,00	0,00%
6.5.2	91341	PT2 - Porta de abrir 180x180 - veneziana - conforme projeto de esquadrias, inclusive ferragens	SINAPI	M2	3,51	640,26	2.247,31	3,51	2.247,31	100,00%	0,00%	0,00%	0,00%	3,51	2.247,31	100,00%	0,00	0,00	0,00%
6.5.3	91341	PT3 - Porta de abrir 100x180 - veneziana - conforme projeto de esquadrias, inclusive ferragens	SINAPI	M2	3,90	640,26	2.497,01	3,90	2.497,01	100,00%	0,00%	0,00%	0,00%	3,90	2.497,01	100,00%	0,00	0,00	0,00%
6.5.4	180504	PT4 - Portão de abrir 1,20x1,80m, em gradil metálico bege ou similar, conforme projeto de esquadrias, inclusive ferragens	CAEMA	M2	2,16	462,03	997,98	2,16	997,98	100,00%	0,00%	0,00%	0,00%	2,16	997,98	100,00%	0,00	0,00	0,00%
6.5.5	180504	PT5 - Portão de correr 3x1,80m, em gradil metálico bege ou similar, conforme projeto de esquadrias, inclusive ferragens	CAEMA	M2	5,40	462,03	2.484,96	-	-	0,00%	5,40	2.484,96	100,00%	5,40	2.484,96	100,00%	0,00	0,00	0,00%
<b>6.6 GRADIL METÁLICO</b>																			
6.6.1	102364	Gradil metálico em lais de arame galvanizado 18 milímetros quadrados	SINAPI	M2	129,10	186,41	24.065,53	64,55	12.032,77	50,00%	64,55	12.032,77	50,00%	129,10	24.065,53	100,00%	0,00	24.065,53	100,00%
<b>6.7 VIDROS</b>																			
6.7.1	C4835	E-Espelho cristal esp. 4mm sem moldura	SEINFRA	M2	8,00	432,05	3.456,40	8,00	3.456,40	100,00%	0,00%	0,00%	0,00%	8,00	3.456,40	100,00%	0,00	0,00	0,00%
<b>7 SISTEMAS DE COBERTURA</b>																			
7.1	C1329	Estrutura metálica para cobertura	SEINFRA	M2	3.082,97	201,95	724.282,93	3.082,97	724.282,93	100,00%	0,00%	0,00%	0,00%	3.082,97	724.282,93	100,00%	0,00	0,00	0,00%
7.2	C4554	Cobertura em telha metálica trapezoidal	SEINFRA	M2	358,88	49,80	17.872,22	358,88	17.872,22	100,00%	0,00%	0,00%	0,00%	358,88	17.872,22	100,00%	0,00	0,00	0,00%
7.3	C4554	Cobertura em telha transição trapezoidal	SEINFRA	M2	1,34	49,80	66,73	1,34	66,73	100,00%	0,00%	0,00%	0,00%	1,34	66,73	100,00%	0,00	0,00	0,00%
7.4	94441	Cobertura em telha cerâmica tipo romana	SINAPI	M2	2.803,59	30,46	85.397,35	2.803,59	85.397,35	100,00%	0,00%	0,00%	0,00%	2.803,59	85.397,35	100,00%	0,00	0,00	0,00%
7.5	94231	Relevo para telha cerâmica	SINAPI	M	82,60	47,86	3.936,72	82,60	3.936,72	100,00%	0,00%	0,00%	0,00%	82,60	3.936,72	100,00%	0,00	0,00	0,00%
7.6	94221	Curveta com telha cerâmica emboçada com argamassa traço 1:2:8	SINAPI	M	209,72	21,00	4.404,12	209,72	4.404,12	100,00%	0,00%	0,00%	0,00%	209,72	4.404,12	100,00%	0,00	0,00	0,00%
<b>8 IMPERMEABILIZAÇÃO</b>																			
8.1	98557	Impermeabilização com lina betuminosa em fundições, baldrimos	SINAPI	M2	911,62	34,78	31.706,14	911,62	31.706,14	100,00%	0,00%	0,00%	0,00%	911,62	31.706,14	100,00%	0,00	0,00	0,00%
<b>9 REVESTIMENTOS INTERNOS E EXTERNOS</b>																			
9.1	87878	Chapisco em parede com argamassa traço 1:3 (cimento / areia)	SINAPI	M2	5.065,62	4,17	21.123,64	5.065,62	21.123,64	100,00%	0,00%	0,00%	0,00%	5.065,62	21.123,64	100,00%	0,00	0,00	0,00%
9.2	87881	Chapisco em teto com argamassa traço 1:3 (cimento / areia) (ADESIVO) COM PREPARO MANUAL AF-10/2022	SINAPI	M2	1.531,13	5,37	8.222,17	1.531,13	8.222,17	100,00%	0,00%	0,00%	0,00%	1.531,13	8.222,17	100,00%	0,00	0,00	0,00%
9.3	87792	Empuro, com argamassa traço - 1:2:9 (cimento / cal / areia), espessura 2 cm	SINAPI	M2	5.065,62	33,83	171.876,49	5.065,62	171.876,49	100,00%	0,00%	0,00%	0,00%	5.065,62	171.876,49	100,00%	0,00	0,00	0,00%
9.4	87543	Reboco para paredes, internas, externas, vigas, traço 1:4,5 - espessura 0,5 cm	SINAPI	M2	4.060,78	30,10	122.229,48	4.060,78	122.229,48	100,00%	0,00%	0,00%	0,00%	4.060,78	122.229,48	100,00%	0,00	0,00	0,00%
9.5	87543	Reboco de teto, com argamassa traço 1:2 (cal / areia / areia), espessura 1 cm DE MISTURA E PROJEÇÃO DE 1,5 M3/H EM FACES INTERNAS DE PAREDES, ESPESSURA DE 5MM, SEM EXECUÇÃO DE TALISCAS AF-06/2014	SINAPI	M2	1.531,13	30,10	46.087,01	1.531,13	46.087,01	100,00%	0,00%	0,00%	0,00%	1.531,13	46.087,01	100,00%	0,00	0,00	0,00%
9.6	C0157	Argamassa impermeabilizada, traço - 1:3, para detalhes dos cômodos	SEINFRA	M3	1,18	572,05	675,02	1,18	675,02	100,00%	0,00%	0,00%	0,00%	1,18	675,02	100,00%	0,00	0,00	0,00%
9.7	87273	Revestimento cerâmico de paredes PEI IV - cerâmica 30 x 40 cm aplicada com colante estruturalizado - incl. rejunte - conforme projeto	SINAPI	M2	990,77	70,72	70.067,25	990,77	70.067,25	100,00%	0,00%	0,00%	0,00%	990,77	70.067,25	100,00%	0,00	0,00	0,00%
9.8	87267	Revestimento cerâmico de paredes PEI IV - cerâmica 10 x 10 cm aplicado com argamassa industrializada - incl. rejunte - conforme projeto	SINAPI	M2	14,07	68,75	967,31	14,07	967,31	100,00%	0,00%	0,00%	0,00%	14,07	967,31	100,00%	0,00	0,00	0,00%
9.9	101738	Rodameio em madeira boleada parafusado em parede, largura 10 cm	SINAPI	M	558,42	30,50	17.031,81	558,42	17.031,81	100,00%	0,00%	0,00%	0,00%	558,42	17.031,81	100,00%	0,00	0,00	0,00%

ITEM	CÓDIGO	DESCRIÇÃO	FONTE	UND	QUANTIA DE	PREÇO UNITÁRIO	PREÇO TOTAL R\$	ACUMULADO ANTERIOR			MEDÇÃO ATUAL			ACUMULADO ATUAL			SALDO		
								QUANTIDADE	PREÇO TOTAL R\$	%	QUANTIDADE	PREÇO TOTAL R\$	%	QUANTIDADE	PREÇO TOTAL R\$	%	QUANTIA ADE	PREÇO TOTAL R\$	%
<b>10 SISTEMAS DE PISOS</b>																			
<b>10.1 PAVIMENTAÇÃO INTERNA</b>																			
10.1.1	87630	Contrapiso de concreto não-estrutural, espessura 3cm e ligante maciço	SINAPI	M2	2.208,21	34,41	513.485,22	513.485,22	97,68%	2.208,21	75.984,51	11.887,13	2,37%	2.208,21	513.485,11	100,00%	0,00	0,11	0,00%
10.1.2	98679	Piso cimentado desempenado com acabamento liso e=2,0cm com junta plástica	SINAPI	M2	2.208,21	32,97	343.002,01	343.002,01	96,53%	2.208,21	75.984,51	11.887,13	3,47%	2.208,21	343.001,91	100,00%	0,00	0,10	0,00%
10.1.3	87251	Adaptador de PVC com rosca 25mm x 3/4", em esmalte PEIV - 40 x 40 cm aplicado com argamassa industrializada - incl rejunte - Branco antiderrapante - conforme projeto.	SINAPI	M2	178,45	58,61	10.458,95	10.458,95	100,00%	178,45	77.804,58	77.804,58	0,00%	2.208,21	77.804,58	100,00%	0,00	0,10	0,00%
10.1.4	87251	Piso cerâmico esmaltado PEIV - 40 x 40 cm aplicado com argamassa industrializada - incl. rejunte - Cinza Antiderrapante - conforme projeto.	SINAPI	M2	993,79	58,61	58.246,03	58.246,03	100,00%	993,79	10.458,95	10.458,95	0,00%	178,45	10.458,95	100,00%	0,00	0,00	0,00%
10.1.5	C4623	Profilado direcional / alétra em placas de boracita 30x30cm	SEINFRA	M2	131,94	180,19	23.774,27	23.774,27	100,00%	65,97	11.887,13	11.887,13	50,00%	993,79	58.246,03	100,00%	0,00	0,00	0,00%
10.1.6	C4624	Profilado direcional / alétra em placas de boracita 30x30cm	SEINFRA	M2	5,58	106,94	596,73	596,73	100,00%	5,58	596,73	596,73	0,00%	993,79	58.246,03	100,00%	0,00	0,00	0,00%
10.1.7	104182	Piso dem granilite, inclusive juntas de dilatação plástica	SINAPI	M2	1.035,97	95,41	98.841,90	98.841,90	100,00%	1.035,97	98.841,90	98.841,90	0,00%	1.035,97	98.841,90	100,00%	0,00	0,00	0,00%
10.1.8	C2284	Soleira em granito cinza andorinha, L=15cm, E=2cm	SEINFRA	M	30,90	74,27	2.294,94	2.294,94	100,00%	30,90	2.294,94	2.294,94	0,00%	30,90	2.294,94	100,00%	0,00	0,00	0,00%
<b>10.2 PAVIMENTAÇÃO EXTERNA</b>																			
10.2.1	94894	Passado em concreto desempenado com junta plástica a cada 1,20m, e=10cm	SINAPI	M2	546,04	86,74	47.363,51	47.363,51	100,00%	546,04	47.363,51	47.363,51	0,00%	1.707,59	108.379,51	100,00%	0,00	0,00	0,00%
10.2.2	94894	Rampa de acesso em concreto nobo estrutural/2021	SINAPI	M2	63,05	86,74	5.468,96	5.468,96	100,00%	63,05	5.468,96	5.468,96	0,00%	1.707,59	108.379,51	100,00%	0,00	0,00	0,00%
10.2.3	94263	Mecido concreto, moldado in loco, 11,5cm base x 22cm altura	SINAPI	M	241,96	31,05	7.512,86	7.512,86	100,00%	241,96	7.512,86	7.512,86	0,00%	1.707,59	108.379,51	100,00%	0,00	0,00	0,00%
10.2.4	C2662	Leastro de brita para o estacionamento	SEINFRA	M3	16,38	109,18	1.788,37	1.788,37	100,00%	16,38	1.788,37	1.788,37	0,00%	16,38	1.788,37	100,00%	0,00	0,00	0,00%
10.2.5	92396	Pavimentação em blocos intertravado de concreto, assentados sobre colchão de areia	SINAPI	M2	1.707,59	63,44	108.379,51	108.379,51	100,00%	1.707,59	108.379,51	108.379,51	0,00%	1.707,59	108.379,51	100,00%	0,00	0,00	0,00%
<b>11 PINTURAS E ACABAMENTOS</b>																			
11.1	96132	Emassamento de paredes internas com massa PVA - 02 demãos	SINAPI	M2	1.321,54	17,59	23.245,69	23.245,69	100,00%	1.321,54	23.245,69	23.245,69	0,00%	1.321,54	23.245,69	100,00%	0,00	0,00	0,00%
11.2	96132	Emassamento de lajes internas com massa PVA - 02 demãos - AF 05/2017	SINAPI	M2	1.531,13	17,59	26.932,58	26.932,58	100,00%	1.531,13	26.932,58	26.932,58	0,00%	1.531,13	26.932,58	100,00%	0,00	0,00	0,00%
11.3	88489	Pintura em latex acrílico sobre paredes externas, 2 demãos	SINAPI	M2	4.080,78	11,28	46.805,60	46.805,60	100,00%	4.080,78	46.805,60	46.805,60	0,00%	4.080,78	46.805,60	100,00%	0,00	0,00	0,00%
11.4	88488	Pintura em esmalte sintético em toda meio de madeira, 2 demãos	SINAPI	M2	1.531,13	13,22	20.241,54	20.241,54	100,00%	1.531,13	20.241,54	20.241,54	0,00%	1.531,13	20.241,54	100,00%	0,00	0,00	0,00%
11.5	102219	Pintura em esmalte aciluminado sobre superfície metálica, 2 demãos	SINAPI	M2	55,84	15,38	859,58	859,58	100,00%	55,84	859,58	859,58	0,00%	55,84	859,58	100,00%	0,00	0,00	0,00%
11.6	100742	Pintura em esmalte sintético em porta de madeira, 2 demãos	SINAPI	M2	21,60	22,15	478,44	478,44	100,00%	21,60	478,44	478,44	0,00%	21,60	478,44	100,00%	0,00	0,00	0,00%
11.7	102219	Pintura em esmalte sintético em porta de madeira, 2 demãos	SINAPI	M2	229,68	15,39	3.534,78	3.534,78	100,00%	229,68	3.534,78	3.534,78	0,00%	229,68	3.534,78	100,00%	0,00	0,00	0,00%
<b>12 INSTALAÇÕES HIDRAULICAS</b>																			
12.1	88401	Tubo PVC soldável Ø 25 mm, inclusive conexões	SINAPI	M	150,00	9,30	1.395,00	1.395,00	100,00%	150,00	1.395,00	1.395,00	0,00%	150,00	1.395,00	100,00%	0,00	0,00	0,00%
12.2	88446	Tubo PVC soldável Ø 32 mm, inclusive conexões	SINAPI	M	135,30	5,15	696,80	696,80	100,00%	135,30	696,80	696,80	0,00%	135,30	696,80	100,00%	0,00	0,00	0,00%
12.3	88447	Tubo PVC soldável Ø 40 mm, inclusive conexões	SINAPI	M	29,00	10,42	302,18	302,18	100,00%	29,00	302,18	302,18	0,00%	29,00	302,18	100,00%	0,00	0,00	0,00%
12.4	88449	Tubo PVC soldável Ø 50 mm, inclusive conexões	SINAPI	M	98,00	17,68	1.732,64	1.732,64	100,00%	98,00	1.732,64	1.732,64	0,00%	98,00	1.732,64	100,00%	0,00	0,00	0,00%
12.5	88450	Tubo PVC soldável Ø 60 mm, inclusive conexões	SINAPI	M	80,35	28,46	2.286,76	2.286,76	100,00%	80,35	2.286,76	2.286,76	0,00%	80,35	2.286,76	100,00%	0,00	0,00	0,00%
12.6	88451	Tubo PVC soldável Ø 75 mm, inclusive conexões	SINAPI	M	91,30	46,50	4.245,45	4.245,45	100,00%	91,30	4.245,45	4.245,45	0,00%	91,30	4.245,45	100,00%	0,00	0,00	0,00%
12.7	88383	Adaptador de PVC com rosca 25mm x 3/4"	SINAPI	UN	63,00	5,33	335,79	335,79	100,00%	63,00	335,79	335,79	0,00%	63,00	335,79	100,00%	0,00	0,00	0,00%
12.8	88596	Adaptador de PVC com rosca 50mm x 1,1/2"	SINAPI	UN	39,00	8,97	348,83	348,83	100,00%	39,00	348,83	348,83	0,00%	39,00	348,83	100,00%	0,00	0,00	0,00%
12.9	88362	Adaptador de PVC com rosca 50mm x 1,1/2"	SINAPI	UN	58,00	437,90	25.418,20	25.418,20	100,00%	58,00	437,90	437,90	0,00%	58,00	437,90	100,00%	0,00	0,00	0,00%
12.10	88413	Joelho PVC soldável 90º água fria 32mm	SINAPI	UN	7,00	69,65	487,55	487,55	100,00%	7,00	69,65	69,65	0,00%	7,00	69,65	100,00%	0,00	0,00	0,00%
12.11	88497	Joelho PVC soldável 90º água fria 40mm	SINAPI	UN	8,00	91,60	732,80	732,80	100,00%	8,00	91,60	91,60	0,00%	8,00	91,60	100,00%	0,00	0,00	0,00%
12.12	88501	Joelho PVC soldável 90º água fria 50mm	SINAPI	UN	23,00	12,11	278,53	278,53	100,00%	23,00	278,53	278,53	0,00%	23,00	278,53	100,00%	0,00	0,00	0,00%
12.13	88505	Joelho PVC soldável 90º água fria 60mm	SINAPI	UN	1,00	37,80	37,80	37,80	100,00%	1,00	37,80	37,80	0,00%	1,00	37,80	100,00%	0,00	0,00	0,00%
12.14	88513	Joelho PVC soldável 90º água fria 75mm	SINAPI	UN	4,00	97,55	390,20	390,20	100,00%	4,00	390,20	390,20	0,00%	4,00	390,20	100,00%	0,00	0,00	0,00%
12.15	88400	Te PVC soldável com rosca água fria 26mmx26mmx32mm	SINAPI	UN	8,00	16,99	135,92	135,92	100,00%	8,00	135,92	135,92	0,00%	8,00	135,92	100,00%	0,00	0,00	0,00%
12.16	88624	Te PVC soldável com rosca água fria 40mmx26mmx25mm	SINAPI	UN	3,00	15,65	46,95	46,95	100,00%	3,00	46,95	46,95	0,00%	3,00	46,95	100,00%	0,00	0,00	0,00%
12.17	88624	Te PVC soldável com rosca água fria 40mmx40mmx32mm	SINAPI	UN	3,00	15,65	46,95	46,95	100,00%	3,00	46,95	46,95	0,00%	3,00	46,95	100,00%	0,00	0,00	0,00%
12.18	88627	Te PVC soldável com rosca água fria 50mmx50mmx25mm	SINAPI	UN	5,00	17,62	88,10	88,10	100,00%	5,00	88,10	88,10	0,00%	5,00	88,10	100,00%	0,00	0,00	0,00%





ITEM	CÓDIGO	DESCRIÇÃO	CONTRATO				ACUMULADO ANTERIOR				MEDÇÃO ATUAL				ACUMULADO ATUAL				SALDO	
			UNID	QUANTIDA DE	PREÇO UNITÁRIO	PREÇO TOTAL R\$	QUANTIDADE	PREÇO TOTAL R\$	%	QUANTIDADE	PREÇO TOTAL R\$	%	QUANTIDADE	PREÇO TOTAL R\$	%	QUANTIDADE	PREÇO TOTAL R\$	%	QUANTIDADE ADE	PREÇO TOTAL R\$
17.2.2	91836	Elctrodos PVC flexível cortado refrigerado, Ø22mm (DN 1"), inclusive conexões	SINAPI	M	1.754,92	16,90	33.167,99	1.754,92	33.167,99	100,00%	1.754,92	33.167,99	100,00%	1.754,92	33.167,99	100,00%	0,00	0,00	0,00%	
17.2.3	91865	Elctrodos PVC rígido roscaável, Ø40mm (DN 3/4"), inclusive conexões	SINAPI	M	428,00	17,16	7.344,48	428,00	7.344,48	100,00%	428,00	7.344,48	100,00%	428,00	7.344,48	100,00%	0,00	0,00	0,00%	
17.2.4	91865	Elctrodos PVC rígido roscaável, Ø25mm (DN 1"), inclusive conexões	SINAPI	M	348,25	17,16	5.975,97	348,25	5.975,97	100,00%	348,25	5.975,97	100,00%	348,25	5.975,97	100,00%	0,00	0,00	0,00%	
17.2.5	93008	Elctrodos PVC rígido roscaável, Ø25mm (DN 1 1/2"), inclusive conexões	SINAPI	M	325,00	16,94	5.505,50	325,00	5.505,50	100,00%	325,00	5.505,50	100,00%	325,00	5.505,50	100,00%	0,00	0,00	0,00%	
17.2.6	93010	Elctrodos PVC rígido roscaável, Ø75mm (DN 2 1/2"), inclusive conexões	SINAPI	M	122,50	35,57	4.357,33	122,50	4.357,33	100,00%	122,50	4.357,33	100,00%	122,50	4.357,33	100,00%	0,00	0,00	0,00%	
17.2.7	C1183	Perfilado metálico liso 25x25mm com suporte e fixação	SEINFRA	M	26,70	34,32	916,34	26,70	916,34	100,00%	26,70	916,34	100,00%	26,70	916,34	100,00%	0,00	0,00	0,00%	
17.2.8	C1185	Perfilado metálico liso 35x38mm com suporte e fixação	SEINFRA	M	235,15	38,97	9.163,80	235,15	9.163,80	100,00%	235,15	9.163,80	100,00%	235,15	9.163,80	100,00%	0,00	0,00	0,00%	
17.2.9	C0836	Caixa de passagem em alumínio 30x30x30 com lâmpada de ferro fundido	SEINFRA	M2	20,00	134,62	2.692,40	20,00	2.692,40	100,00%	20,00	2.692,40	100,00%	20,00	2.692,40	100,00%	0,00	0,00	0,00%	
17.2.1	100556	Caixa de passagem DG - nº 2 20x20x12 cm em chapa metálica	SINAPI	UN	16,00	35,82	573,12	16,00	573,12	100,00%	16,00	573,12	100,00%	16,00	573,12	100,00%	0,00	0,00	0,00%	
17.2.1	91941	Caixa de passagem PVC 4x2"	SINAPI	UN	302,00	10,28	3.104,56	302,00	3.104,56	100,00%	302,00	3.104,56	100,00%	302,00	3.104,56	100,00%	0,00	0,00	0,00%	
17.2.1	91944	Caixa de passagem PVC 4x4"	SINAPI	UN	13,00	13,28	172,77	13,00	172,77	100,00%	13,00	172,77	100,00%	13,00	172,77	100,00%	0,00	0,00	0,00%	
17.2.1	92866	Caixa metálica hexagonal para arandela 3x3"	SINAPI	UN	2,00	10,95	21,90	2,00	21,90	100,00%	2,00	21,90	100,00%	2,00	21,90	100,00%	0,00	0,00	0,00%	
17.2.1	92865	Caixa de passagem de ferro esmalçada isolacional 4, Ø40mm	SINAPI	UN	161,00	12,64	2.035,04	161,00	2.035,04	100,00%	161,00	2.035,04	100,00%	161,00	2.035,04	100,00%	0,00	0,00	0,00%	
17.2.1	91937	Caixa de passagem PVC 3" octogonal	SINAPI	UN	22,00	14,37	316,14	22,00	316,14	100,00%	22,00	316,14	100,00%	22,00	316,14	100,00%	0,00	0,00	0,00%	
17.2.1	95805	Condutores PVC 3/4"	SINAPI	UN	163,00	22,06	3.595,78	163,00	3.595,78	100,00%	163,00	3.595,78	100,00%	163,00	3.595,78	100,00%	0,00	0,00	0,00%	
17.2.1	93358	Escaravalo manual de velas em 1" cat para fabricação	SINAPI	M3	47,00	68,78	3.233,13	47,00	3.233,13	100,00%	47,00	3.233,13	100,00%	47,00	3.233,13	100,00%	0,00	0,00	0,00%	
17.3	<b>CABOS E FIOS (CONDUTORES)</b>																			
17.3.1	91926	Condutor de cobre unipolar, isolamento em PVC/70°C, camada de proteção em PVC, não propagador de chamas, classe de tensão 750V, encondimento classe 5, flexível, com as seguintes seções nominais: #2,5 mm²	SINAPI	M	5.077,00	3,79	19.241,83	5.077,00	19.241,83	100,00%	5.077,00	19.241,83	100,00%	5.077,00	19.241,83	100,00%	0,00	0,00	0,00%	
17.3.2	91928	Condutor de cobre unipolar, isolamento em PVC/70°C, camada de proteção em PVC, não propagador de chamas, classe de tensão 750V, encondimento classe 5, flexível, com as seguintes seções nominais: #4 mm²	SINAPI	M	411,00	5,86	2.408,46	411,00	2.408,46	100,00%	411,00	2.408,46	100,00%	411,00	2.408,46	100,00%	0,00	0,00	0,00%	
17.3.3	91930	Condutor de cobre unipolar, isolamento em PVC/70°C, camada de proteção em PVC, não propagador de chamas, classe de tensão 750V, encondimento classe 5, flexível, com as seguintes seções nominais: #6 mm²	SINAPI	M	782,00	8,21	6.420,22	782,00	6.420,22	100,00%	782,00	6.420,22	100,00%	782,00	6.420,22	100,00%	0,00	0,00	0,00%	
17.3.4	91932	Condutor de cobre unipolar, isolamento em PVC/70°C, camada de proteção em PVC, não propagador de chamas, classe de tensão 750V, encondimento classe 5, flexível, com as seguintes seções nominais: #10 mm²	SINAPI	M	326,00	14,74	4.805,24	326,00	4.805,24	100,00%	326,00	4.805,24	100,00%	326,00	4.805,24	100,00%	0,00	0,00	0,00%	
17.3.5	101565	Condutor de cobre unipolar, isolamento em PVC/70°C, camada de proteção em PVC, não propagador de chamas, classe de tensão 750V, encondimento classe 5, flexível, com as seguintes seções nominais: #10 mm²	SINAPI	M	265,00	66,10	18.838,50	265,00	18.838,50	100,00%	265,00	18.838,50	100,00%	265,00	18.838,50	100,00%	0,00	0,00	0,00%	
17.3.6	98281	Cabo CCE-50 2 pares	SINAPI	M	52,60	7,61	400,29	52,60	400,29	100,00%	52,60	400,29	100,00%	52,60	400,29	100,00%	0,00	0,00	0,00%	
17.3.7	C0560	Cabo CCE-50 2 pares	SEINFRA	M	53,60	7,89	422,90	53,60	422,90	100,00%	53,60	422,90	100,00%	53,60	422,90	100,00%	0,00	0,00	0,00%	
17.3.8	C0544	Cabo coaxial	SEINFRA	M	288,90	9,05	2.614,55	288,90	2.614,55	100,00%	288,90	2.614,55	100,00%	288,90	2.614,55	100,00%	0,00	0,00	0,00%	
17.4	<b>LUMINAÇÃO E TOMADAS</b>																			
17.4.1	91996	Tomada universal, 10A, cor branca, completa	SINAPI	UN	187,00	30,79	5.757,73	187,00	5.757,73	100,00%	187,00	5.757,73	100,00%	187,00	5.757,73	100,00%	0,00	0,00	0,00%	
17.4.2	91997	Tomada universal 20A, cor branca, completa	SINAPI	UN	9,00	32,88	295,92	9,00	295,92	100,00%	9,00	295,92	100,00%	9,00	295,92	100,00%	0,00	0,00	0,00%	
17.4.3	92008	Tomada universal dupla, 2P+1, 10A/250V, cor branca, completa	SINAPI	UN	44,00	42,76	1.881,44	44,00	1.881,44	100,00%	44,00	1.881,44	100,00%	44,00	1.881,44	100,00%	0,00	0,00	0,00%	
17.4.4	91953	Interruptor 1 leda simples	SINAPI	UN	3,00	42,76	128,28	3,00	128,28	100,00%	3,00	128,28	100,00%	3,00	128,28	100,00%	0,00	0,00	0,00%	
17.4.5	91959	Interruptor 2 leda simples	SINAPI	UN	19,00	26,23	498,37	19,00	498,37	100,00%	19,00	498,37	100,00%	19,00	498,37	100,00%	0,00	0,00	0,00%	
17.4.6	91967	Interruptor 3 leda simples	SINAPI	UN	6,00	40,13	240,78	6,00	240,78	100,00%	6,00	240,78	100,00%	6,00	240,78	100,00%	0,00	0,00	0,00%	
17.4.7	91967	Interruptor free-way 10A, completa	SINAPI	UN	2,00	54,02	108,04	2,00	108,04	100,00%	2,00	108,04	100,00%	2,00	108,04	100,00%	0,00	0,00	0,00%	
17.4.8	91965	Interruptor free-way 10A, completa	SINAPI	UN	3,00	31,87	95,71	3,00	95,71	100,00%	3,00	95,71	100,00%	3,00	95,71	100,00%	0,00	0,00	0,00%	
17.4.9	91961	Interruptor free-way 10A, completa	SINAPI	UN	3,00	51,41	154,23	3,00	154,23	100,00%	3,00	154,23	100,00%	3,00	154,23	100,00%	0,00	0,00	0,00%	
17.4.1	92023	Interruptor 1 leda simples e tomada	SINAPI	UN	2,00	44,65	89,30	2,00	89,30	100,00%	2,00	89,30	100,00%	2,00	89,30	100,00%	0,00	0,00	0,00%	
17.4.1	91607	Arandela de uso ao tempo	SINAPI	UN	82,00	119,90	9.831,80	82,00	9.831,80	100,00%	82,00	9.831,80	100,00%	82,00	9.831,80	100,00%	0,00	0,00	0,00%	
17.4.1	0003800	Conector de TV tipo F	SINAPI	UN	15,00	16,73	250,95	15,00	250,95	100,00%	15,00	250,95	100,00%	15,00	250,95	100,00%	0,00	0,00	0,00%	

ITEM	CÓDIGO	DESCRIÇÃO	FONTE	UNID	QUANTIA DE	PREÇO UNITÁRIO	PREÇO TOTALS	ACUMULADO ANTERIOR			MEDIDAÇÃO ATUAL			ACUMULADO ATUAL			SALDO		
								QUANTIDADE	PREÇO TOTALS	%	QUANTIDADE	PREÇO TOTALS	%	QUANTIDADE	PREÇO TOTALS	%	QUANTID ADE	PREÇO TOTAL R\$	%
17.4.1	97596	Luminárias 2x20W completa	SINAPI	UN	166,00	175,35	28.108,10	166,00	79.108,10	100,00%	0,00%	166,00	79.108,10	100,00%	0,00%	0,00%	0,00%	0,00%	
4.7.4.1	C1875	Luminaria tipo Drops para 1 lâmpada fluorescente 40W	SEINFRA	UN	8,00	314,88	-	8,00	314,88	100,00%	0,00%	8,00	314,88	100,00%	0,00%	0,00%	0,00%	0,00%	
17.4.1	101653	Luminaria tipo pérola com 1 pérola para 1 lâmpada vapor de mercúrio 250W	SINAPI	UN	4,00	285,26	1.141,04	4,00	1.141,04	100,00%	0,00%	4,00	1.141,04	100,00%	0,00%	0,00%	0,00%	0,00%	
17.4.1	C4107	Aranhas de sobrepôr com 1 lâmpada fluorescente compacta de 60W	SEINFRA	UN	22,00	123,83	2.724,26	22,00	2.724,26	100,00%	0,00%	22,00	2.724,26	100,00%	0,00%	0,00%	0,00%	0,00%	
17.4.1	C2045	Projôr com lâmpada de vapor metálico 150W	SEINFRA	UN	4,00	355,54	1.422,16	4,00	1.422,16	100,00%	0,00%	4,00	1.422,16	100,00%	0,00%	0,00%	0,00%	0,00%	
17.4.1	C4658	Poste de concreto	SEINFRA	UN	40,00	726,28	29.051,20	40,00	29.051,20	100,00%	0,00%	40,00	29.051,20	100,00%	0,00%	0,00%	0,00%	0,00%	
17.4.1	98307	Tomada modular RJ-45 completa	SINAPI	UN	110,00	43,12	4.743,20	110,00	4.743,20	100,00%	0,00%	110,00	4.743,20	100,00%	0,00%	0,00%	0,00%	0,00%	
18	<b>SISTEMA DE PROTÇÃO CONTRA DESCARGAS ATMOSFÉRICAS (SPDA)</b>																		
18.1	96989	Para-raios tipo Franklin em latão cromado	SINAPI	UN	1,00	147,97	147,97	1,00	147,97	100,00%	0,00%	1,00	147,97	100,00%	0,00%	0,00%	0,00%	0,00%	
18.2	C3478	Vergalhão CA-25 #10 mm2	SEINFRA	M	40,00	8,82	352,80	40,00	352,80	100,00%	0,00%	40,00	352,80	100,00%	0,00%	0,00%	0,00%	0,00%	
18.3	98463	Conector min-bar em bronze estanhado	SINAPI	UN	40,00	23,75	950,00	40,00	950,00	100,00%	0,00%	40,00	950,00	100,00%	0,00%	0,00%	0,00%	0,00%	
18.4	8626	Capa de equalização de polímeros 20x20x2,0mm em aço com brimamento espessura 6mm	SEINFRA	UN	1,00	204,71	204,71	1,00	204,71	100,00%	0,00%	1,00	204,71	100,00%	0,00%	0,00%	0,00%	0,00%	
18.5	96985	Haste tipo copperweld 5/8" x 3,00m	SINAPI	UN	40,00	87,45	3.498,00	40,00	3.498,00	100,00%	0,00%	40,00	3.498,00	100,00%	0,00%	0,00%	0,00%	0,00%	
18.6	96973	Condutores de cobre nu 35 mm2	SINAPI	M	920,00	61,96	56.772,00	920,00	56.772,00	100,00%	0,00%	920,00	56.772,00	100,00%	0,00%	0,00%	0,00%	0,00%	
18.7	96977	Condutores de cobre nu 50 mm2	SINAPI	M	886,00	51,51	45.637,86	886,00	45.637,86	100,00%	0,00%	886,00	45.637,86	100,00%	0,00%	0,00%	0,00%	0,00%	
18.8	98111	Caixa de inspeção com tampa em PVC Ø 230mm x 250mm	SINAPI	UN	39,00	53,46	2.084,94	39,00	2.084,94	100,00%	0,00%	39,00	2.084,94	100,00%	0,00%	0,00%	0,00%	0,00%	
18.9	C2457	Terminal ou conector de pressão - para cabo 35mm2	SEINFRA	UN	34,00	10,32	350,88	34,00	350,88	100,00%	0,00%	34,00	350,88	100,00%	0,00%	0,00%	0,00%	0,00%	
19	<b>SERVIÇOS COMPLEMENTARES</b>																		
19.1	<b>GERAL</b>																		
19.1.1	C4088	Baricada em granito cinza andorinha - espessura 20cm, conforme projeto	SEINFRA	M2	72,35	308,47	22.317,80	72,35	22.317,80	100,00%	0,00%	72,35	22.317,80	100,00%	0,00%	0,00%	0,00%	0,00%	
19.1.2	C4088	Baricada em granito cinza andorinha - espessura 20cm, conforme projeto	SEINFRA	M2	21,52	308,47	6.638,27	21,52	6.638,27	100,00%	0,00%	21,52	6.638,27	100,00%	0,00%	0,00%	0,00%	0,00%	
19.1.3	C1869	Pedretil em granito cinza, largura=17,00cm espessura variável e pingadeira	SEINFRA	M	257,75	80,51	20.751,45	257,75	20.751,45	100,00%	0,00%	257,75	20.751,45	100,00%	0,00%	0,00%	0,00%	0,00%	
19.1.4	C1980	Portas para armário de cozinha em MDF com revestimento em fórmica conforme projeto	SEINFRA	M2	18,28	166,13	3.036,86	18,28	3.036,86	100,00%	0,00%	18,28	3.036,86	100,00%	0,00%	0,00%	0,00%	0,00%	
19.1.5	C2910	Prateleira de madeira	SEINFRA	M2	16,47	130,79	2.154,11	16,47	2.154,11	100,00%	0,00%	16,47	2.154,11	100,00%	0,00%	0,00%	0,00%	0,00%	
19.1.6	C0381	Barcos em concreto pré-moldado	SEINFRA	M	41,92	145,46	6.097,68	41,92	6.097,68	100,00%	0,00%	41,92	6.097,68	100,00%	0,00%	0,00%	0,00%	0,00%	
19.2	<b>ESQUADRIA, PORTAO E GRADIL METÁLICO</b>																		
19.2.1	C0864	Conjunto de mastros para bandeiras em ferro galvanizado e plataforma de concreto	SEINFRA	UN	2,00	3.541,81	7.083,62	2,00	7.083,62	100,00%	0,00%	2,00	7.083,62	100,00%	0,00%	0,00%	0,00%	0,00%	
19.2.2	C4580	Brise lizo com ligações de alumínio e lâminas de alumínio de 2,60mm de largura, cor terra-secã	SEINFRA	M2	57,00	204,73	11.669,61	57,00	11.669,61	100,00%	0,00%	57,00	11.669,61	100,00%	0,00%	0,00%	0,00%	0,00%	
20	<b>SERVIÇOS FINAIS</b>																		
20.1	98603	Limpeza geral	SINAPI	M2	2.928,38	1,88	4.319,68	2.928,38	4.319,68	100,00%	0,00%	2.928,38	4.319,68	100,00%	0,00%	0,00%	0,00%	0,00%	
20.2	89424	Placa de inauguração metálica 0,47x0,57m	SEINFRA	UN	1,00	590,34	590,34	1,00	590,34	100,00%	0,00%	1,00	590,34	100,00%	0,00%	0,00%	0,00%	0,00%	
21	<b>SERVIÇOS PRELIMINARES</b>																		
21.1	C1630	Locação de obra (execução de gabarito)	SEINFRA	M2	986,17	5,01	4.940,71	986,17	4.940,71	100,00%	0,00%	986,17	4.940,71	100,00%	0,00%	0,00%	0,00%	0,00%	
22	<b>MOVIMENTO DE TERRAS PARA FUNDACOES</b>																		
22.1	94319	Alterio aplicado em camadas de 0,20 m com material argilo-arenoso (entre baldrame)	SINAPI	M3	167,40	70,88	11.865,31	167,40	11.865,31	100,00%	0,00%	167,40	11.865,31	100,00%	0,00%	0,00%	0,00%	0,00%	
22.2	93358	Escavação manual de valas em qualquer terreno exceto rocha até h=1,50 m	SINAPI	M3	43,58	68,79	2.997,87	43,58	2.997,87	100,00%	0,00%	43,58	2.997,87	100,00%	0,00%	0,00%	0,00%	0,00%	
22.3	101617	Regularização e compactação do fundo de valas	SINAPI	M2	60,69	153,55	9.315,55	60,69	9.315,55	100,00%	0,00%	60,69	9.315,55	100,00%	0,00%	0,00%	0,00%	0,00%	
22.4	93382	Reaterio aplicado de vale com material de obra	SINAPI	M3	28,54	21,25	606,48	28,54	606,48	100,00%	0,00%	28,54	606,48	100,00%	0,00%	0,00%	0,00%	0,00%	
23	<b>FUNDACOES</b>																		
23.1	<b>CONCRETO ARMADO PARA FUNDACOES</b>																		
23.1.1	100886	Estaca escavada mecanicamente com 20 cm de diâmetro, sem armadilha	SINAPI	M	154,00	59,74	9.199,96	154,00	9.199,96	100,00%	0,00%	154,00	9.199,96	100,00%	0,00%	0,00%	0,00%	0,00%	
23.1.2	96619	Lastro de concreto não-estrutural, espessura 10cm	SINAPI	M2	30,98	27,68	857,53	30,98	857,53	100,00%	0,00%	30,98	857,53	100,00%	0,00%	0,00%	0,00%	0,00%	
23.1.3	96535	Formas de madeira em tábuas para fundações, com bracos e rebato	SINAPI	M2	37,37	142,89	5.339,80	37,37	5.339,80	100,00%	0,00%	37,37	5.339,80	100,00%	0,00%	0,00%	0,00%	0,00%	
23.1.4	92817	Armadão de aço CA-50 Ø 8,0mm, incluso fornecimento, corte, dobra e colocação	SINAPI	KG	19,80	12,86	254,63	19,80	254,63	100,00%	0,00%	19,80	254,63	100,00%	0,00%	0,00%	0,00%	0,00%	
23.1.5	92921	Armadão de aço CA-50 Ø 12,5mm, incluso fornecimento, corte, dobra e colocação	SINAPI	KG	145,90	9,37	1.367,08	145,90	1.367,08	100,00%	0,00%	145,90	1.367,08	100,00%	0,00%	0,00%	0,00%	0,00%	

ITEM	CÓDIGO	DESCRIÇÃO	FONTE	UND	QUANTIDADE DE	PREÇO UNITÁRIO	PREÇO TOTAL R\$	ACUMULADO ANTERIOR			MEDIDAÇÃO ATUAL			ACUMULADO ATUAL			SALDO		
								QUANTIDADE	PREÇO TOTAL R\$	%	QUANTIDADE	PREÇO TOTAL R\$	%	QUANTIDADE	PREÇO TOTAL R\$	%	QUANTIDADE ADE	PREÇO TOTAL R\$	%
23.1.6	92915	Armação de aço CA-60 Ø 5,0mm; incluso fornecimento, corte, dobra e cobrição	SINAPI	KG	73,91	15,03	1.110,87	73,91	1.110,87	100,00%	0,00%	73,91	1.110,87	100,00%	0,00%	0,00	0,00%	0,00	0,00%
23.1.7	96558	Concreto para Fundação fck=20MPa, incluindo preparo, lançamento, adensamento	SINAPI	M3	4,82	670,47	3.231,67	4,82	3.231,67	100,00%	0,00%	4,82	3.231,67	100,00%	0,00%	0,00	0,00%	0,01	0,00%
<b>23.2</b>	<b>CONCRETO ARMADO PARA FUNDACOES - VIGAS BALDRAMES</b>						<b>20.528,51</b>		<b>20.528,50</b>	<b>100,00%</b>			<b>20.528,50</b>	<b>100,00%</b>		<b>0,01</b>			
23.2.1	96536	Forma de madeira em tabuas para fundações, com reaproveitamento	SINAPI	M2	137,40	75,98	10.439,65	137,40	10.439,65	100,00%	0,00%	137,40	10.439,65	100,00%	0,00%	0,00	0,00%	0,00	0,00%
23.2.2	92917	Armação de aço CA-50 Ø 8,0mm; incluso fornecimento, corte, dobra e cobrição	SINAPI	KG	211,73	12,86	2.722,85	211,73	2.722,85	100,00%	0,00%	211,73	2.722,85	100,00%	0,00%	0,00	0,00%	0,00	0,00%
23.2.3	92921	Armação de aço CA-50 Ø 12,5mm; incluso fornecimento, corte, dobra e cobrição	SINAPI	KG	6,45	9,37	60,44	6,45	60,44	99,99%	0,00%	6,45	60,44	99,99%	0,00%	0,00	0,00%	0,00	0,01%
23.2.4	92915	Armação de aço CA-60 Ø 5,0mm; incluso fornecimento, corte, dobra e cobrição	SINAPI	KG	90,18	15,03	1.355,41	90,18	1.355,41	100,00%	0,00%	90,18	1.355,41	100,00%	0,00%	0,00	0,00%	0,00	0,00%
23.2.5	96557	Concreto para Fundação fck=25MPa, incluindo preparo, lançamento, adensamento	SINAPI	M3	8,96	664,08	5.950,16	8,96	5.950,16	100,00%	0,00%	8,96	5.950,16	100,00%	0,00%	0,00	0,00%	0,00	0,00%
<b>24</b>	<b>SUPERESTRUTURA</b>						<b>121.161,50</b>		<b>121.161,51</b>	<b>100,00%</b>			<b>121.161,51</b>	<b>100,00%</b>		<b>-0,01</b>			
<b>24.1</b>	<b>CONCRETO ARMADO - PILARES</b>						<b>13.986,19</b>		<b>13.986,20</b>	<b>100,00%</b>			<b>13.986,20</b>	<b>100,00%</b>		<b>-0,01</b>			
24.1.1	92443	Montagem e desmontagem de forma para pilares, em chapa de madeira compensada plastificada com reaproveitamento	SINAPI	M2	91,17	45,87	4.181,97	91,17	4.181,97	100,00%	0,00%	91,17	4.181,97	100,00%	0,00%	0,00	0,00%	0,00	0,00%
24.1.2	92763	Armação de aço CA-50 Ø 12,5mm; incluso fornecimento, corte, dobra e cobrição	SINAPI	KG	405,64	8,85	3.589,91	405,64	3.589,91	100,00%	0,00%	405,64	3.589,91	100,00%	0,00%	0,00	0,00%	0,00	0,00%
24.1.3	92759	Armação de aço CA-60 Ø 5,0mm; incluso fornecimento, corte, dobra e cobrição	SINAPI	KG	118,55	12,84	1.522,18	118,55	1.522,18	100,00%	0,00%	118,55	1.522,18	100,00%	0,00%	0,00	0,00%	0,00	0,00%
24.1.4	103672	Concreto para Fundação fck=25MPa, incluindo preparo, lançamento, adensamento	SINAPI	M3	7,39	634,93	4.692,13	7,39	4.692,13	100,00%	0,00%	7,39	4.692,13	100,00%	0,00%	0,00	0,00%	0,00	0,00%
<b>24.2</b>	<b>CONCRETO ARMADO - LAJE DE PISO</b>						<b>107.175,31</b>		<b>107.175,31</b>	<b>100,00%</b>			<b>107.175,31</b>	<b>100,00%</b>		<b>0,00</b>			
24.2.1	92526	Montagem e desmontagem de forma para pilares, em chapa de madeira compensada plastificada com reaproveitamento	SINAPI	M2	12,60	46,10	580,86	12,60	580,86	100,00%	0,00%	12,60	580,86	100,00%	0,00%	0,00	0,00%	0,00	0,00%
24.2.2	C2652	Lastro de brita compactada, espessura 5cm	SEINFRA	M3	44,58	108,18	4.867,24	44,58	4.867,24	100,00%	0,00%	44,58	4.867,24	100,00%	0,00%	0,00	0,00%	0,00	0,00%
24.2.3	C1631	Fornecimento e instalação de lona plástica em laje de piso de quadra, espessura 150	SEINFRA	M2	891,64	7,22	6.437,64	891,64	6.437,64	100,00%	0,00%	891,64	6.437,64	100,00%	0,00%	0,00	0,00%	0,00	0,00%
24.2.4	97088	Armação em tela de aço Q-32, aço CA-60, 4,2mm, malha 15X15cm	SINAPI	KG	891,64	15,69	13.989,83	891,64	13.989,83	100,00%	0,00%	891,64	13.989,83	100,00%	0,00%	0,00	0,00%	0,00	0,00%
24.2.5	101747	Piso em concreto 20MPa, armado, espessura 7cm, incluso selante a base de poliuretano (dimensões 1x1cm, para junta de dilatação)	SINAPI	M2	891,64	91,18	81.299,74	891,64	81.299,74	100,00%	0,00%	891,64	81.299,74	100,00%	0,00%	0,00	0,00%	0,00	0,00%
<b>25</b>	<b>SISTEMA DE VEDAÇÃO VERTICAL</b>						<b>66.696,19</b>		<b>49.896,24</b>	<b>74,81%</b>			<b>66.696,19</b>	<b>100,00%</b>		<b>16.799,95</b>			
<b>25.1</b>	<b>PAREDES</b>						<b>44.072,41</b>		<b>44.072,41</b>	<b>100,00%</b>			<b>44.072,41</b>	<b>100,00%</b>		<b>0,00</b>			

ITEM	CÓDIGO	DESCRÇÃO	FONTE	UND	QUANTID DE	PREÇO UNITÁRIO	PREÇO TOTAL R\$	ACUMULADO ANTERIOR			MEDÇÃO ATUAL			ACUMULADO ATUAL			SALDO		
								QUANTIDADE	PREÇO TOTALIS	%	QUANTIDADE	PREÇO TOTALIS	%	QUANTIDADE	PREÇO TOTALIS	%	QUANTID ADE	PREÇO TOTALIS	%
25.1.1	103322	Alvenaria de vedação de 1/2 vez em tijolos cerâmicos (dimensões nominais: 39x19x09), assentamento em argamassa no traço 1:2:8 (cimento, cal e areia)	SINAPI	M2	331,76	53,41	17.719,30	17.719,30	100,00%	0,00%	331,76	17.719,30	100,00%	0,00%	0,00	0,00%			
25.1.2	101161	Coberto de concreto (elemento vazado-CB1) (10x40x40cm) assentado com argamassa traço 1:4 (cimento, areia)	SINAPI	M2	140,70	167,30	26.353,11	26.353,11	100,00%	0,00%	140,70	26.353,11	100,00%	0,00%	0,00	0,00%			
<b>25.2</b>	<b>ARQUIBANCAIDA</b>					<b>22.623,78</b>	<b>5.823,83</b>	<b>25,74%</b>			<b>16.799,95</b>	<b>74,26%</b>			<b>0,00</b>	<b>0,00%</b>			
25.2.1	103322	Alvenaria de vedação de 1/2 vez em tijolos cerâmicos (dimensões nominais: 39x19x09), assentamento em argamassa no traço 1:2:8 (cimento, cal e areia)	SINAPI	M2	109,04	53,41	5.823,83	5.823,83	100,00%	0,00%	109,04	5.823,83	100,00%	0,00%	0,00	0,00%			
25.2.2	101983	Laje pré-moldada para assentos e=13cm	SINAPI	M2	83,42	201,39	16.799,95	16.799,95	100,00%	0,00%	83,42	16.799,95	100,00%	0,00%	0,00	0,00%			
<b>26</b>	<b>SISTEMAS DE COBERTURA</b>					<b>364.021,62</b>	<b>182.019,81</b>	<b>50,00%</b>			<b>182.010,81</b>	<b>50,00%</b>			<b>0,00</b>	<b>0,00%</b>			
26.1	C4554	Cobertura em telha metálica trapezoidal A	SEINFRR	M2	995,55	49,80	49.578,39	49,78	24.789,20	50,00%	995,55	49.578,39	100,00%	0,00%	0,00	0,00%			
26.2	C0993	Curveira para telha metálica trapezoidal	M	37,64	55,49	2.088,64	18,82	1.044,32	50,00%	37,64	2.088,64	100,00%	0,00%	0,00	0,00%				
26.3	C4554	Telha metálica trapezoidal perfurada	SEINFRR	M2	296,02	49,80	14.741,80	148,01	7.370,90	50,00%	296,02	14.741,80	100,00%	0,00%	0,00	0,00%			
26.4	C4554	Cobertura em telha translúcida trapezoidal A	SEINFRR	M2	28,56	49,80	1.422,29	14,28	7.111,14	50,00%	28,56	1.422,29	100,00%	0,00%	0,00	0,00%			
26.5	94231	Refo para telha metálica	SINAPI	M	75,28	47,86	3.587,84	37,64	1.793,92	50,00%	75,28	3.587,84	100,00%	0,00%	0,00	0,00%			
26.6	100775	Fornecimento e montagem de estrutura metálica conf. Projeto gárges.	SINAPI	KG	22.994,80	12,95	292.602,66	11.297,40	146.301,33	50,00%	22.994,80	292.602,66	100,00%	0,00%	0,00	0,00%			
<b>27</b>	<b>IMPERMEABILIZAÇÃO</b>					<b>4.778,77</b>	<b>4.778,77</b>	<b>100,00%</b>			<b>4.778,77</b>	<b>100,00%</b>			<b>0,00</b>	<b>0,00%</b>			
27.1	96557	Impermeabilização com lina betuminosa em fundações, baldernas	SINAPI	M2	137,40	34,78	4.778,77	137,40	4.778,77	100,00%	137,40	4.778,77	100,00%	0,00%	0,00	0,00%			
<b>28</b>	<b>REVESTIMENTOS INTERNOS E EXTERNOS</b>					<b>42.008,08</b>	<b>6.831,36</b>	<b>16,26%</b>			<b>35.176,72</b>	<b>83,74%</b>			<b>0,00</b>	<b>0,00%</b>			
28.1	87878	Chapisco em parede com argamassa traço 1:3 (cimento / areia)	SINAPI	M2	670,52	4,17	2.796,07	169,04	454,70	16,26%	670,52	2.796,07	100,00%	0,00%	0,00	0,00%			
28.2	87535	Emboço de parede interna com argamassa traço 1:2,8 (cimento, cal e areia), espessura 2cm	SINAPI	M2	670,52	28,38	19.029,36	109,04	3.094,56	16,26%	670,52	19.029,36	100,00%	0,00%	0,00	0,00%			
28.3	87543	Reboco de parede com argamassa traço 1:2 (cal / areia), espessura 0,5cm	SINAPI	M2	670,52	30,10	20.182,65	109,04	3.289,10	16,26%	670,52	20.182,65	100,00%	0,00%	0,00	0,00%			
<b>29</b>	<b>PINTURA</b>					<b>44.912,27</b>	<b>44.912,27</b>	<b>100,00%</b>			<b>44.912,27</b>	<b>100,00%</b>			<b>0,00</b>	<b>0,00%</b>			
29.1	86469	Primura em laje acrílica sobre paredes internas e externas, 2 demãos	SINAPI	M2	670,52	11,26	7.563,47	670,52	7.563,47	100,00%	670,52	7.563,47	100,00%	0,00%	0,00	0,00%			
29.2	102494	Primura prime epoxi para estrutura de concreto, 2 demãos	SINAPI	M2	592,65	63,02	37.348,80	592,65	37.348,80	100,00%	592,65	37.348,80	100,00%	0,00%	0,00	0,00%			
<b>30</b>	<b>INSTALAÇÕES ELÉTRICAS E TELEFONICAS 220V</b>					<b>14.486,02</b>	<b>14.486,02</b>	<b>100,00%</b>			<b>14.486,02</b>	<b>100,00%</b>			<b>0,00</b>	<b>0,00%</b>			
<b>30.1</b>	<b>QUADRO DE DISTRIBUIÇÃO</b>					<b>274,08</b>	<b>274,08</b>	<b>100,00%</b>			<b>274,08</b>	<b>100,00%</b>			<b>0,00</b>	<b>0,00%</b>			
30.1.1	101876	Quadro de distribuição de sobrepôr, sem barramento, para 6 disjuntores padrão europeu (linha branca), exclusive disjuntores	SINAPI	UN	1,00	92,20	92,20	1,00	92,20	100,00%	1,00	92,20	100,00%	0,00%	0,00	0,00%			
30.1.2	93671	Disjuntor tripolar termomagnético 32A	SINAPI	UN	2,00	72,85	145,70	2,00	145,70	100,00%	2,00	145,70	100,00%	0,00%	0,00	0,00%			
30.1.3	93655	Disjuntor monopolar termomagnético 20A	SINAPI	UN	3,00	12,06	36,18	3,00	36,18	100,00%	3,00	36,18	100,00%	0,00%	0,00	0,00%			
<b>30.2</b>	<b>ELETRODUTOS E ACESSÓRIOS</b>					<b>4.224,76</b>	<b>4.224,76</b>	<b>100,00%</b>			<b>4.224,76</b>	<b>100,00%</b>			<b>0,00</b>	<b>0,00%</b>			
30.2.1	91836	Eletroduto PVC flexível corrugado reforçado, Ø32mm (DN 1"), inclusive conexões	SINAPI	M	80,00	18,90	1.512,00	80,00	1.512,00	100,00%	80,00	1.512,00	100,00%	0,00%	0,00	0,00%			
30.2.2	91864	Eletroduto PVC rígido roscaável, Ø32mm (DN 1"), inclusive conexões	SINAPI	M	144,00	13,63	1.962,72	144,00	1.962,72	100,00%	144,00	1.962,72	100,00%	0,00%	0,00	0,00%			
30.2.3	93655	Condutores PVC 3/4"	SINAPI	UN	34,00	22,06	750,04	34,00	750,04	100,00%	34,00	750,04	100,00%	0,00%	0,00	0,00%			
<b>30.3</b>	<b>CABOS E CONDUTORES</b>					<b>1.118,00</b>	<b>1.118,00</b>	<b>100,00%</b>			<b>1.118,00</b>	<b>100,00%</b>			<b>0,00</b>	<b>0,00%</b>			
30.3.1	91926	Condutor de cobre unipolar, isolamento em PVC, camada de proteção em PVC, classe de tensão 750V, impedimento classe 5, flexível	SINAPI	M	230,00	3,79	871,70	230,00	871,70	100,00%	230,00	871,70	100,00%	0,00%	0,00	0,00%			
30.3.2	91930	Condutor de cobre unipolar, isolamento em PVC, camada de proteção em PVC, não propagador de chama, classe de tensão 750V, encardimento classe 5, flexível com	SINAPI	M	30,00	8,21	246,30	30,00	246,30	100,00%	30,00	246,30	100,00%	0,00%	0,00	0,00%			
<b>30.4</b>	<b>ILUMINAÇÃO E TOMADAS</b>					<b>8.869,18</b>	<b>8.869,18</b>	<b>100,00%</b>			<b>8.869,18</b>	<b>100,00%</b>			<b>0,00</b>	<b>0,00%</b>			
30.4.1	97601	Luminária pendente com lâmpada de vapor metálica de 2500W	SINAPI	UN	24,00	366,72	8.869,18	24,00	8.869,18	100,00%	24,00	8.869,18	100,00%	0,00%	0,00	0,00%			
30.4.2	91996	Tomada universal, 10A, cor branca, completa	SINAPI	UN	10,00	30,79	307,90	10,00	307,90	100,00%	10,00	307,90	100,00%	0,00%	0,00	0,00%			
<b>31</b>	<b>SISTEMA DE PROTEÇÃO CONTRA DESCARGAS ATMOSFÉRICAS (SPDA)</b>					<b>21.016,18</b>	<b>21.016,18</b>	<b>100,00%</b>			<b>21.016,18</b>	<b>100,00%</b>			<b>0,00</b>	<b>0,00%</b>			
31.1	96965	Haste tipo coproparalela 50x3,00m	SINAPI	UN	6,00	87,45	524,70	6,00	524,70	100,00%	6,00	524,70	100,00%	0,00%	0,00	0,00%			
31.2	96973	Cordão de cobre nu 50 mm2	SINAPI	M	122,00	61,66	7.522,52	122,00	7.522,52	100,00%	122,00	7.522,52	100,00%	0,00%	0,00	0,00%			
31.3	96974	Cordão de cobre nu 35 mm2	SINAPI	M	158,00	79,15	12.505,70	158,00	12.505,70	100,00%	158,00	12.505,70	100,00%	0,00%	0,00	0,00%			
31.4	98111	Caixa de inspeção com tampa em PVC, Ø 230mm x 250mm	SINAPI	UN	6,00	53,46	320,76	6,00	320,76	100,00%	6,00	320,76	100,00%	0,00%	0,00	0,00%			
31.5	98463	Conector mini-gar em bronze estanhado	SINAPI	UN	6,00	23,75	142,50	6,00	142,50	100,00%	6,00	142,50	100,00%	0,00%	0,00	0,00%			
<b>32</b>	<b>SERVIÇOS COMPLEMENTARES</b>					<b>13.544,81</b>	<b>13.544,81</b>	<b>100,00%</b>			<b>13.544,81</b>	<b>100,00%</b>			<b>0,00</b>	<b>0,00%</b>			
32.1	C1347	Estrutura metálica c/ etiquetas de basquete	SEINFRR	CJ	1,00	3.112,33	3.112,33	1,00	3.112,33	100,00%	1,00	3.112,33	100,00%	0,00%	0,00	0,00%			

ITEM	CÓDIGO	DESCRIÇÃO	CONTRATADO			ACUMULADO ANTERIOR			MEDICÃO ATUAL			ACUMULADO ATUAL			SALDO	
			FONTE	UND	QUANTIA DE	PREÇO UNITÁRIO	PREÇO TOTAL R\$	QUANTIDADE	%	PREÇO TOTAL R\$	QUANTIDADE	%	PREÇO TOTAL R\$	QUANTIDADE	%	PREÇO TOTAL R\$
32.2	C1349	Estrutura metálica de travess de futsal	SEINFR	CJ	1,00	3.432,82	3.432,82	0,00%	-	0,00%	-	0,00%	1,00	0,00%	3.432,82	100,00%
32.3	C1351	Estrutura metálica p/ rede de vôlei	SEINFR	CJ	1,00	2.094,03	2.094,03	0,00%	-	0,00%	-	0,00%	1,00	0,00%	2.094,03	100,00%
32.4	102364	Alambrado para quadra poliesportiva estruturado por tubos de aço galvanizado 2" com tela de arame galvanizado malha quadrada 5x5cm	SINAPI	M2	26,37	186,41	4.915,63	0,00%	-	0,00%	-	0,00%	26,37	0,00%	4.915,63	100,00%
33	SERVIÇOS FINAIS					1.656,77	1.656,77	0,00%	-	0,00%	-	0,00%	0,00	0,00%	1.656,77	100,00%
33.1	99603	Limpeza geral	SINAPI	M2	996,17	1,66	208.180,00	100,00%	208.180,00	0,00%	-	0,00%	0,00	0,00%	0,00	0,00%
34	TERREPLENAGEM					208.180,00	208.180,00	100,00%	-	0,00%	-	0,00%	0,00	0,00%	0,00	0,00%
34.1	101134	ESCAVAÇÃO HORIZONTAL INCLUINDO CARGA, DESCARGA E TRANSPORTE EM SOLO DE 1ª CATEGORIA COM TRATOR DE ESTERIAS (100HP/LÂMINA: 2,19M3) E CAMINHÃO BASCULANTE DE 10M3, DMT ATE 200M. AF_0776200	SINAPI	M3	14,87	208.180,00	208.180,00	100,00%	208.180,00	0,00%	-	0,00%	14,87	0,00%	208.180,00	100,00%
					VALOR	4.950.442,34	315.520,19	6,37%	4.823.089,12	97,56%	1.507.215,35	97,56%	39.797,88	2,57%	127.353,21	2,57%
					ORÇAMENTO:	1.547.013,23	96.600,06	6,37%	6.330.304,48	97,56%	1.507.215,35	97,56%	39.797,88	2,57%	127.353,21	2,57%
					VALOR TOTAL:	6.497.455,57	414.120,25	6,37%	6.330.304,48	97,56%	1.507.215,35	97,56%	39.797,88	2,57%	127.353,21	2,57%

Valor Contratado: R\$ 6.497.455,57 (seis milhões quatrocentos e noventa e sete mil quatrocentos e cinquenta e cinco reais e cinquenta e sete centavos).

13ª Medição: R\$ 414.120,25 (quatrocentos e quatorze mil, cento e vinte reais e vinte e cinco centavos).

Assinado digitalmente por ANTONIO DE OLIVEIRA MONTEIRO 49780158391  
 e-CPF: Brasil, ou=Certificado PF A 1,  
 email=antonio@gmail.com.br  
 Data: 2026.03.25 15:36:36 -03'00'

Assinado digitalmente por ANTONIO DE OLIVEIRA MONTEIRO 49780158391  
 e-CPF: Brasil, ou=Certificado PF A 1,  
 email=antonio@gmail.com.br  
 Data: 2026.03.25 15:36:36 -03'00'

Assinado digitalmente por ANTONIO DE OLIVEIRA MONTEIRO 49780158391  
 e-CPF: Brasil, ou=Certificado PF A 1,  
 email=antonio@gmail.com.br  
 Data: 2026.03.25 15:36:36 -03'00'

Assinado digitalmente por ANTONIO DE OLIVEIRA MONTEIRO 49780158391  
 e-CPF: Brasil, ou=Certificado PF A 1,  
 email=antonio@gmail.com.br  
 Data: 2026.03.25 15:36:36 -03'00'

Assinado digitalmente por ANTONIO DE OLIVEIRA MONTEIRO 49780158391  
 e-CPF: Brasil, ou=Certificado PF A 1,  
 email=antonio@gmail.com.br  
 Data: 2026.03.25 15:36:36 -03'00'

Assinado digitalmente por ANTONIO DE OLIVEIRA MONTEIRO 49780158391  
 e-CPF: Brasil, ou=Certificado PF A 1,  
 email=antonio@gmail.com.br  
 Data: 2026.03.25 15:36:36 -03'00'

Documento assinado digitalmente



EDVALDO PAZ NUNES

Data: 25/03/2026 10:02:08-0300

Verifique em <https://validar.iti.gov.br>

## RELATÓRIO FOTOGRÁFICO – 13ª MEDIÇÃO

RELATÓRIO FOTOGRÁFICO REFERENTE A EXECUÇÃO DOS SERVIÇOS DE CONSTRUÇÃO DE 01 (UM) ESPAÇO EDUCATIVO URBANO DE 12 (DOZE) SALAS DE AULAS COM QUADRA COBERTA PADRÃO FNDE, NO BAIRRO VILA ISAMARA MUNICÍPIO DE CHAPADINHA - MA

EMPRESA: CTM CONSTRUTORA MONTEIRO LTDA CNPJ: 07.737.378/0001-11

CONTRATO Nº 059/2024 RDC Nº 034/2023. PROCESSO ADMINISTRATIVO Nº 5806/2022

DATA: 25/03/2026

### Gradil Fachada



13

## Pavimentação e demarcações em estacionamentos



Piso tátil

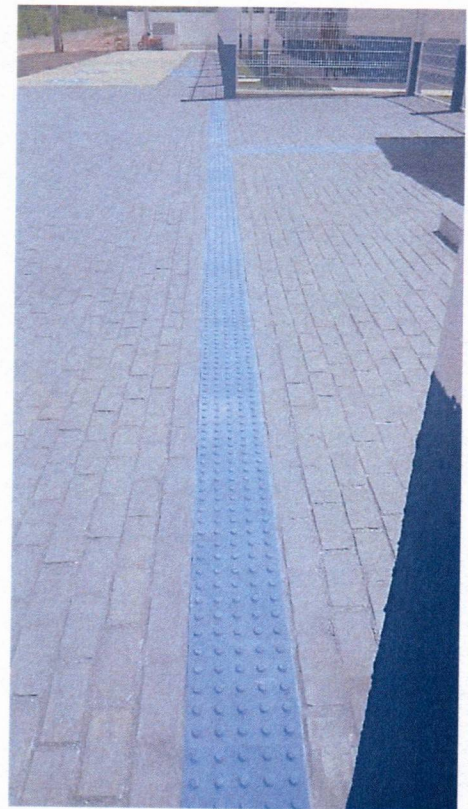
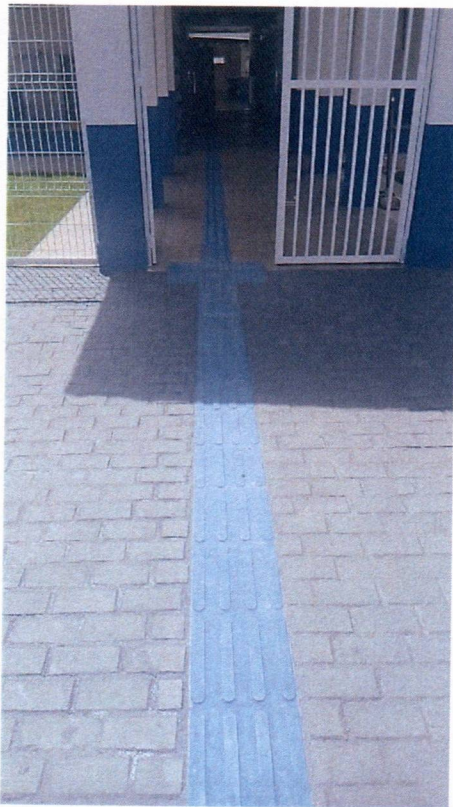

#

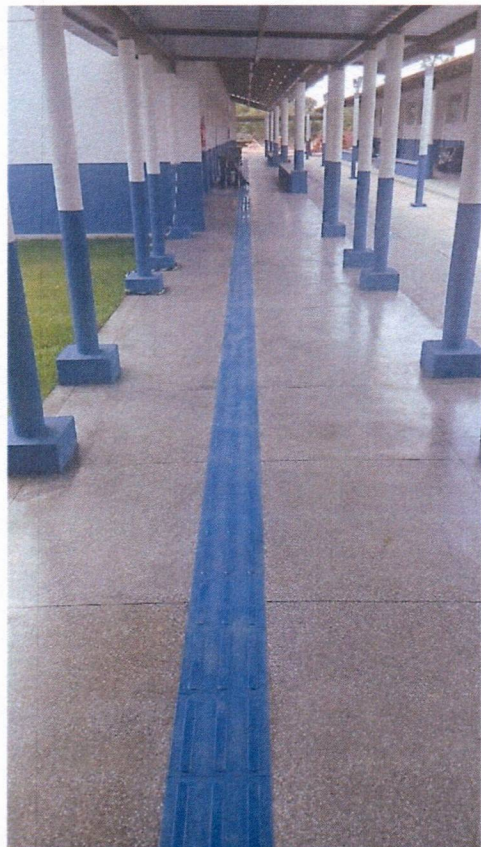

Handwritten signature or initials in blue ink.

## Sistema De Proteção Contra Incêndio

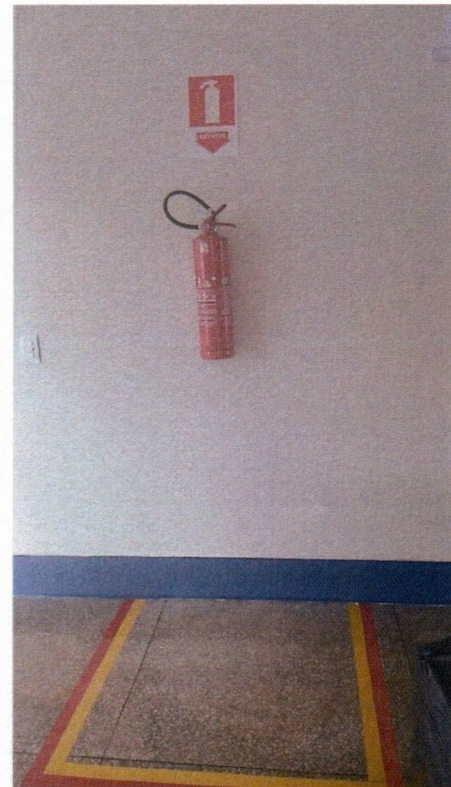

Handwritten signature or initials in blue ink.

**LOUÇAS, ACESSÓRIOS E METAIS**



5/1



#2

## INSTALAÇÃO DE GÁS COMBUSTÍVEL

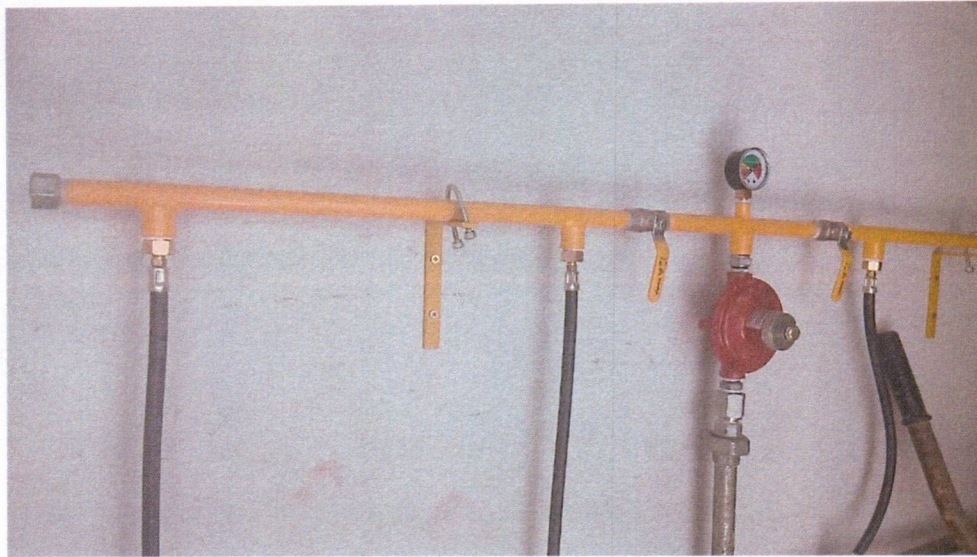

SP

## GINÁSIO POLIESPORTIVO



ANTONIO DE OLIVEIRA  
MONTEIRO:49780158391

Assinado digitalmente por ANTONIO DE  
OLIVEIRA MONTEIRO:49780158391  
DN: cn=ANTONIO DE OLIVEIRA  
MONTEIRO:49780158391, c=BR,  
o=ICP-Brasil, ou=Certificado PF A1,  
email=antonio@gmail.com.br  
Data: 2026.03.25 15:37:41 -03'00'

DIOGO MOREIRA  
ALMEIDA DE  
CARVALHO:00353162175

Assinado digitalmente por DIOGO MOREIRA  
ALMEIDA DE CARVALHO:00353162175  
DN: cn=DIOGO MOREIRA ALMEIDA DE  
CARVALHO:00353162175, c=BR, o=ICP-  
Brasil, ou=videoconferencia,  
email=DIOGOMAC\_GYN@HOTMAIL.COM  
Data: 2026.03.25 14:28:33 -03'00'

*Edvaldo Paz Nunes*  
CREANAC 110.313.774-8  
engenheiro Civil



CTM CONSTRUTORA MONTEIRO LTDA  
CNPJ: 07.737378/0001-11 Insc. Est.: 12.224.975-5  
Endereço: Rod BR 316 Km 17 CEP: 65.636-849 Barroca Funda  
Timon – MA | Email: construtoramonteiro.ctm@gmail.com  
Fone: (86) 9 9958-5899 – (86) 9 8145-5899

Chapadinha - MA, 25 de março de 2026.

A

Prefeitura Municipal de Chapadinha - MA

Secretaria de Obras

Assunto: Solicitação de Pagamento de Medição.

Contrato Nº 059/2024

RDC Nº 034/2023.

Prezados,

Á empresa CTM CONSTRUTORA MONTEIRO LTDA, pessoa jurídica inscrita no CNPJ 07.737.378/0001-11, contratada pelo PREFEITURA MUNICIPAL DE CHAPADINHA, através da SECRETÁRIA DE OBRAS, para a execução dos serviços de CONTRATAÇÃO DE EMPRESA ESPECIALIZADA PARA SERVIÇO DE ENGENHARIA PARA EXECUÇÃO DOS SERVIÇOS DE CONSTRUÇÃO DE 01 (UM) ESPAÇO EDUCATIVO URBANO DE 12 (DOZE) SALAS DE AULAS COM QUADRA COBERTA PADRÃO FDNE, NA LOCALIDADE VILA ISAMARA, NO MUNICÍPIO DE CHAPADINHA/MA, apresenta a solicitação de pagamento da NFS-e nº 202300103 no valor de R\$ 414.120,25 (quatrocentos e quatorze mil, cento e vinte reais e vinte e cinco centavos.), referente a 13ª medição do contrato.

Ordem: 13ª Medição;

Período: 02/02/2026 À 25/03/2026.

Certo de vossa atenção, aprovação e providências de pagamento, agradecemos antecipadamente.

Atenciosamente,

DIOGO MOREIRA  
ALMEIDA DE  
CARVALHO:00353162175

Assinado digitalmente por DIOGO MOREIRA  
ALMEIDA DE CARVALHO:00353162175  
DN: cn=DIOGO MOREIRA ALMEIDA DE  
CARVALHO:00353162175, o=BR, ou=ICP-  
Brasil, ou=vidocconferencia,  
email=DIOGOMAC\_GYN@HOTMAIL.COM  
Data: 2026.03.25 15:53:07 -03'00'

**DIOGO M.A DE CARVALHO**

**ENG. CIVIL**

**CREA 110486916**

ANTONIO DE OLIVEIRA  
MONTEIRO:49780158391

Assinado digitalmente por ANTONIO DE  
OLIVEIRA MONTEIRO:49780158391  
DN: cn=ANTONIO DE OLIVEIRA  
MONTEIRO:49780158391, c=BR,  
o=ICP-Brasil, ou=Certificado PF A1,  
email=antonio@gmail.com.br  
Data: 2026.03.25 15:47:25 -03'00'

	<b>ESTADO DO MARANHÃO</b> <b>PREFEITURA MUNICIPAL DE TIMON</b> <b>SECRETARIA DE FINANÇAS</b>	<b>Nota Nº</b> <b>0202300103</b>
		<b>SÉRIE</b> <b>ELETRÔNICA</b>
	<b>NOTA FISCAL ELETRÔNICA DE PRESTAÇÃO DE SERVIÇOS</b>	

Data de Geração	25/03/2026	Competência	MAR/2026	Nº da DPS Substituída	0
Nº do RPS	0	Local da Prestação	CHAPADINHA-MA	Optante do Simples	NÃO
Chave de Acesso	21122091207737378000111000020230010326037236461815				

<b>DADOS DO PRESTADOR DO SERVIÇO</b>								
Razão Social	CTM CONSTRUTORA MONTEIRO LTDA							
Nome Fantasia	CTM CONSTRUTORA MONTEIRO							
Endereço	BR 316, S/N - BOA ESPERANCA							
CPF/CNPJ	07.737.378/0001-11	Insc. Municipal	9037	UF	MA		Insc. Estadual	0
Cidade	Timon	C.E.P	65636849	Comp.	LOTE PV BARROCA FUND		Telefone	(99) 8164-0389

<b>DADOS DO TOMADOR DO SERVIÇO</b>							
Razão Social	MUNICIPIO DE CHAPADINHA				E-mail		
Endereço	- PRESIDENTE VARGAS, 310 CENTRO 65500000 Chapadinhã-MA						
CPF/CNPJ	06.117.709/0001-58	Insc. Municipal	0	Insc. Estadual		Telefone	

REFERENTE A 13ª MEDIÇÃO DO CONTRATO Nº 059/2024 RDC 034/2023, PARA OBRA DE EXECUÇÃO DOS SERVIÇOS CONSTRUÇÃO DE 01 (UM) ESPAÇO EDUCATIVO URBANO DE 12 (DOZE) SALAS DE AULAS COM QUADRA COBERTA PADRÃO FDNE, LOCALIDADE VILA ISAMARA, NO MUNICÍPIO DE CHAPADINHA/MA. PERÍODO 03/02/2026 a 25/03/2026  
 CONTA PARA DEPOSITO: BANCO DO BRASIL - CTM CONSTRUTORA MONTEIRO LTDA  
 AGENCIA: 4249-8  
 CONTA: 32521-X  
 CHAVE PIX CNPJ: 07737378000111

**CODIGO DA ATIVIDADE/SERVIÇO**

702 / 0 / 412040002 - CONSTRUÇÃO DE EDIFÍCIOS

TRIBUTOS FEDERAIS							
Tipo Retenção	PIS/COFINS/CSLL Não Re	Aliq. PIS	0,65	PIS	2.691,78	Aliq. COFINS	3,00
COFINS	12.423,61	INSS	0,00	CSLL	0,00	IRRF	4.969,44

VALORES DO PRESTADOR		INFORMAÇÕES DA OPERAÇÃO		CÁLCULO DO ISS	
Valor dos Serviços	414.120,25	Natureza da Operação		Valor dos Serviços	414.120,25
(-) Desconto Incondicionado	0,00	Tributada Fora do Município		(-) Dedução permitida em lei	331.296,20
(-) Desconto condicionado	0,00	Regime Especial de Tributação		(-) Desconto Incondicionado	0,00
(-) Retenções Federais	4.969,44	0-Nenhum		Base de Cálculo	82.824,05
Outras Retenções	0,00	Código de Validação/Link		(X) Alíquota do ISS	5,0000
(-) ISS Retido	4.141,20	xs6v2ze9jt4ui3mo7yf8l5cbngr		ISS a Reter	(X) Sim ( ) Não
(=) Valor Líquido	405.009,61	https://servicos2.speedgov.com.br/timon/		(=) Valor do ISS	4.141,20
Valor IBS Municipal R\$	0,00	Valor IBS Estadual R\$	0,00	Valor CBS R\$	0,00

INFORMAÇÕES ADICIONAIS

<b>INFORMAÇÕES PARA SERVIÇOS DE CONSTRUÇÃO CIVIL</b>		<b>ATESTO QUE:</b>	
CÓDIGO CNO/CEI OBRA		<input type="checkbox"/> OS MATERIAIS FORAM RECEBIDOS	
ENDEREÇO	DIVERSOS, SN DIVERSOS 65500-000	<input checked="" type="checkbox"/> OS SERVIÇOS FORAM PRESTADOS	
<b>OUTRAS INFORMAÇÕES</b>		EM 25 / 03 / 2026	

Impressa em: 25/03/26 15:47

  
 Hora da emissão: 25/03/2026 15:47:43  
 110.313.774-3  
 CTM CONSTRUTORA MONTEIRO LTDA



PODER JUDICIÁRIO  
JUSTIÇA DO TRABALHO

## **CERTIDÃO NEGATIVA DE DÉBITOS TRABALHISTAS**

Nome: CTM CONSTRUTORA MONTEIRO LTDA (MATRIZ E FILIAIS)

CNPJ: 07.737.378/0001-11

Certidão nº: 64431253/2025

Expedição: 28/10/2025, às 17:26:49

Validade: 26/04/2026 - 180 (cento e oitenta) dias, contados da data de sua expedição.

Certifica-se que **CTM CONSTRUTORA MONTEIRO LTDA (MATRIZ E FILIAIS)**, inscrito(a) no CNPJ sob o nº **07.737.378/0001-11**, **NÃO CONSTA** como inadimplente no Banco Nacional de Devedores Trabalhistas.

Certidão emitida com base nos arts. 642-A e 883-A da Consolidação das Leis do Trabalho, acrescentados pelas Leis ns.º 12.440/2011 e 13.467/2017, e no Ato 01/2022 da CGJT, de 21 de janeiro de 2022. Os dados constantes desta Certidão são de responsabilidade dos Tribunais do Trabalho.

No caso de pessoa jurídica, a Certidão atesta a empresa em relação a todos os seus estabelecimentos, agências ou filiais.

A aceitação desta certidão condiciona-se à verificação de sua autenticidade no portal do Tribunal Superior do Trabalho na Internet (<http://www.tst.jus.br>).

Certidão emitida gratuitamente.

### **INFORMAÇÃO IMPORTANTE**

Do Banco Nacional de Devedores Trabalhistas constam os dados necessários à identificação das pessoas naturais e jurídicas inadimplentes perante a Justiça do Trabalho quanto às obrigações estabelecidas em sentença condenatória transitada em julgado ou em acordos judiciais trabalhistas, inclusive no concernente aos recolhimentos previdenciários, a honorários, a custas, a emolumentos ou a recolhimentos determinados em lei; ou decorrentes de execução de acordos firmados perante o Ministério Público do Trabalho, Comissão de Conciliação Prévia ou demais títulos que, por disposição legal, contiver força executiva.

[Voltar](#)[Imprimir](#)

## Certificado de Regularidade do FGTS - CRF

**Inscrição:** 07.737.378/0001-11  
**Razão Social:** CTM CONSTRUTORA MONTEIRO LTDA  
**Endereço:** ROD BR-316 SN LOTE PV BARROCA FU / BOA ESPERANCA / TIMON / MA / 65636-849

A Caixa Econômica Federal, no uso da atribuição que lhe confere o Art. 7, da Lei 8.036, de 11 de maio de 1990, certifica que, nesta data, a empresa acima identificada encontra-se em situação regular perante o Fundo de Garantia do Tempo de Serviço - FGTS.

O presente Certificado não servirá de prova contra cobrança de quaisquer débitos referentes a contribuições e/ou encargos devidos, decorrentes das obrigações com o FGTS.

**Validade:** 12/03/2026 a 10/04/2026

**Certificação Número:** 2026031207101659790860

Informação obtida em 21/03/2026 11:14:47

A utilização deste Certificado para os fins previstos em Lei esta condicionada a verificação de autenticidade no site da Caixa:  
**[www.caixa.gov.br](http://www.caixa.gov.br)**



**MINISTÉRIO DA FAZENDA**  
**Secretaria da Receita Federal do Brasil**  
**Procuradoria-Geral da Fazenda Nacional**

**CERTIDÃO POSITIVA COM EFEITOS DE NEGATIVA DE DÉBITOS RELATIVOS AOS TRIBUTOS  
FEDERAIS E À DÍVIDA ATIVA DA UNIÃO**

**Nome: CTM CONSTRUTORA MONTEIRO LTDA**  
**CNPJ: 07.737.378/0001-11**

Ressalvado o direito de a Fazenda Nacional cobrar e inscrever quaisquer dívidas de responsabilidade do sujeito passivo acima identificado que vierem a ser apuradas, é certificado que:

1. constam débitos administrados pela Secretaria da Receita Federal do Brasil (RFB) com exigibilidade suspensa nos termos do art. 151 da Lei nº 5.172, de 25 de outubro de 1966 - Código Tributário Nacional (CTN), ou objeto de decisão judicial que determina sua desconsideração para fins de certificação da regularidade fiscal, ou ainda não vencidos; e
2. não constam inscrições em Dívida Ativa da União (DAU) na Procuradoria-Geral da Fazenda Nacional (PGFN).

Conforme disposto nos arts. 205 e 206 do CTN, este documento tem os mesmos efeitos da certidão negativa.

Esta certidão é válida para o estabelecimento matriz e suas filiais e, no caso de ente federativo, para todos os órgãos e fundos públicos da administração direta a ele vinculados. Refere-se à situação do sujeito passivo no âmbito da RFB e da PGFN e abrange inclusive as contribuições sociais previstas nas alíneas 'a' a 'd' do parágrafo único do art. 11 da Lei nº 8.212, de 24 de julho de 1991.

A aceitação desta certidão está condicionada à verificação de sua autenticidade na Internet, nos endereços <<http://rfb.gov.br>> ou <<http://www.pgfn.gov.br>>.

Certidão emitida gratuitamente com base na Portaria Conjunta RFB/PGFN nº 1.751, de 2/10/2014.

Emitida às 06:39:35 do dia 11/10/2025 <hora e data de Brasília>.

Válida até 09/04/2026.

Código de controle da certidão: **47DF.FC01.D609.5181**

Qualquer rasura ou emenda invalidará este documento.



**GOVERNO DO ESTADO DO MARANHÃO  
SECRETARIA DE ESTADO DA FAZENDA**

**CERTIDÃO NEGATIVA DE DÉBITO**

**Nº Certidão:** 059933/26

**Data da**

18/03/2026 17:03:16

**Inscrição Estadual:** 122249755

**CPF/CNPJ:** 07737378000111

**Razão Social:** CTM CONSTRUTORA MONTEIRO LTDA

**Endereço:** ROD BR 316, SN LOTE PV BARROCA FUNDA CEP: 65636849 - BOA ESPERANCA

**Telefone:** (99)00000000

**Município:** TIMON

**UF:** MA

Certificamos que, após a realização das consultas procedidas no sistema desta Secretaria, substanciado pelos artigos 240 a 242, da lei nº 7.799, de 19/12/2002 e disposto no artigo 205 da lei nº 5.172, de 25 de outubro de 1966 (Código Tributário Nacional), não constam débitos relativos aos tributos estaduais, administrados por esta Secretaria, em nome do sujeito passivo acima identificado. Ressalvado, todavia, à Fazenda Pública Estadual o direito da cobrança de dívidas que venham a ser apuradas e não alcançadas pela decadência.

**Validade da Certidão: 90 (noventa) dias: 16/06/2026.**

A autenticidade desta certidão deverá ser confirmada no endereço:

<http://portal.sefaz.ma.gov.br/>, clicando no item "Certidões" e em seguida em "Validação de Certidão Negativa de Débito".

**CERTIDÃO EMITIDA GRATUITAMENTE.**



**GOVERNO DO ESTADO DO MARANHÃO  
SECRETARIA DE ESTADO DA FAZENDA**

**CERTIDÃO NEGATIVA DE DÍVIDA ATIVA**

**Nº Certidão:** 013969/26

**Data da**

10/02/2026 14:43:42

**Inscrição Estadual:** 122249755

**CPF/CNPJ:**07737378000111

**Razão Social:** CTM CONSTRUTORA MONTEIRO LTDA

**Endereço:** ROD BR 316, SN LOTE PV BARROCA FUNDA CEP: 65636849 - BOA ESPERANCA

**Telefone:** (99)00000000

**Município:** TIMON

**UF:** MA

Certificamos que, após a realização das consultas procedidas no sistema desta Secretaria e na forma do disposto do artigo 156, da lei nº 2.231, de 29/12/1962, substanciado pelos artigos 240 a 242 da lei nº 7.799, de 19/12/2002, bem como prescreve o artigo 205 da lei nº 5.172, de 25 de outubro de 1966 (Código Tributário Nacional) não constam débitos inscritos na Dívida Ativa, em nome do sujeito passivo acima identificado.

**Validade da Certidão: 90 (noventa) dias: 11/05/2026.**

A autenticidade desta certidão deverá ser confirmada no endereço:

<http://portal.sefaz.ma.gov.br/>, clicando no item "Certidões" e em seguida em "Validação de Certidão Negativa de Dívida Ativa".

**CERTIDÃO EMITIDA GRATUITAMENTE.**

**Data Impressão:** 04/03/2026 13:54:21



**PREFEITURA MUNICIPAL DE TIMON**  
**SEC MUN DE FINANÇAS PLANEJ E GESTAO ORÇAMENTARIA**  
**CERTIDÃO NEGATIVA DE CONTRIBUINTE**

**Nº 0000000744**

**DADOS DO CONTRIBUINTE OU RESPONSÁVEL**

Inscrição Contribuinte / Nome

**44192 - CTM CONSTRUTORA MONTEIRO LTDA**

Endereço

BR 316, S/N LOTE PV BARROCA FUND

BOA ESPERANCA TIMON-MA CEP: 65636849

No. Requerimento

0000000744/2026

Documento

**C.N.P.J.: 07.737.378/0001-11**

Natureza jurídica

Pessoa Jurídica

---

**CERTIDÃO**

Certifico nos termos da legislação vigente e na conformidade com os registros cadastrais desta municipalidade, que nenhum débito foi encontrado em nome do(a) requerente, pelo que expedimos a presente CERTIDÃO; ressalvado o direito da Fazenda Municipal de rever e cobrar débitos que venham a ser apurados posteriormente.

A aceitação desta certidão está condicionada à verificação de sua autenticidade na Internet, no endereço: <http://servicos2.speedgov.com.br/timon/validacao/cnd>

TIMON-MA, 04 DE MARÇO DE 2026

Esta certidão é válida por 090 dias contados da data de emissão

**VALIDA ATÉ: 01/06/2026**

**COD. VALIDAÇÃO:0103E330A00000044192**





**PREFEITURA MUNICIPAL DE TIMON**  
**SEC MUN DE FINANÇAS PLANEJ E GESTAO ORÇAMENTARIA**

**VALIDAÇÃO DE CERTIDÃO**

**Nº: 2026 / 0000000744**

**DOCUMENTO: C.N.P.J.: 07.737.378/0001-11**

**DATA DE EMISSÃO: 04/03/2026**

Esta CERTIDÃO NEGATIVA DE CONTRIBUINTE foi emitida pelo Sistema SEFIN Online sendo válida até 01/06/26  
TIMON-MA, 04 DE MARÇO DE 2026

**CERTIDÃO VALIDADA VIA INTERNET**

**em 04/03/26 às 13:22:53**