

Ao
Sr. Raimundo Peres da Silva Filho
SECRETARIO DE INFRAESTRUTURA E URBANISMO
CHAPADINHA-MA

REF.: 1ª MEDIÇÃO CONTRATO 216/2025

OFICIO DE SOLICITAÇÃO DE MEDIÇÃO

A empresa **IDL EMPREENDIMENTOS LTDA**, estabelecida na **Rua Das Juçaras, Cond Executive Lake, Número 3, Sala 402, Renascença, São Luís – MA, CEP 65.075 – 230** inscrita no Cadastro Nacional de Pessoa Jurídica do Ministério da Fazenda sob nº **00.513.233/0001 – 98**, , através da sua sócia proprietária **Beatriz Pereira Diniz**, CPF **014.291.133 - 08**, RG **015466842000**, vem solicitar a **1 medição do contrato para construção de uma U.E de uma sala no povoado recanto dos bois, no município de chapadinha.**

São Luís, MA – 16 de OUTUBRO de 2025

BEATRIZ PEREIRA
DINIZ:01429113
308

Assinado de forma digital
por BEATRIZ PEREIRA
DINIZ:01429113308
Dados: 2025.10.17
15:07:34 -03'00'

BEATRIZ PEREIRA DINIZ
SOCIA-PROPRIETARIA
IDL EMPREENDIMENTOS LTDA



BOLETIM DE MEDIÇÃO

OBJETO: CONSTRUÇÃO DE U.E ESCOLAR DE UMA SALA DE AULA NO POVOADO CANTO DOS BOIS

PRIMEIRA

16/09 A 16/10

16/10/2025

ITEM	CÓDIGO	DESCRIÇÃO	FONTE	UND	QNT	PÇ UNI	PÇ TOTAL	QUANTIDADE		VALOR		SALDO	%
								ANTER	ACUM	ANTER	ACUM		
1 ADMINISTRAÇÃO LOCAL													
1.1	COM-11032039	DESLOCAMENTO DE EQUIPAMENTOS E MATERIAIS	COMPOSIÇÕES	KM	180,00	20,00	R\$ 3.600,00	180,000		R\$ -	R\$ 3.600,00	R\$ -	0%
1.2	00004083	ENCARREGADO GERAL DE OBRAS (HORISTA)	SINAPI	H	264,00	22,00	R\$ 5.808,00	64.000		R\$ -	R\$ 1.408,00	R\$ 4.400,00	76%
2 SERVIÇOS PRELIMINARES													
2.1	S11397	PLACA DE OBRA EM LONA COM IMPRESSÃO DIGITAL 1,50 X 2,00M, INCLUSIVE ESTRUTURA EM METALON 20 X 20CM E ESCORAMENTO, INSTALADA	ORSE	UN	1,00	750,00	R\$ 750,00	1,000		R\$ -	R\$ 750,00	R\$ -	0%
2.2	020307	LIMPEZA MECANIZADA DO TERRENO C/ RETROSCAVADEIRA (VEGETAÇÃO RASTEIRA) INCLUSIVE CARGA E TRANSPORTE - DMT ATÉ 1KM	CAEMA	M2	225,00	2,00	R\$ 450,00	225,000		R\$ -	R\$ 450,00	R\$ -	0%
2.3	101134	TERRAPLANAGEM, INCLUSIVE CARGA, DESCARGA E TRANSPORTE EM SOLO DE 1ª CATEGORIA COM TRATOR DE ESTEIRAS (100HP/LÂMINA: 2,19M3) E CAMINHÃO BASCULANTE DE 10M3, DMT ATÉ 200M, AF_07/2020	SINAPI	M3	120,00	16,21	R\$ 1.945,20	120,000		R\$ -	R\$ 1.945,20	R\$ -	0%
2.4	C3528	MUTIRÃO MISTO - LOCAÇÃO DA OBRA - EXECUÇÃO DE GABARITO	SEINFRA	M2	80,50	4,48	R\$ 360,64	80,500		R\$ -	R\$ 360,64	R\$ -	0%
3 MOVIMENTAÇÕES DE TERRA													
3.1	96527	ESCAVAÇÃO MANUAL PARA VIGA BALDRAME OU SAPATA CORRIDA (INCLUSIVE ESCAVAÇÃO PARA COLOCAÇÃO DE FORMAS), AF_01/2024	SINAPI	M3	8,46	103,13	R\$ 872,48	8,460		R\$ -	R\$ 872,48	R\$ -	0%
3.2	93358	ESCAVAÇÃO MANUAL DE VALA PARA BLOCO, AF_02/2021	SINAPI	M3	10,29	85,73	R\$ 882,16	10,290		R\$ -	R\$ 882,16	R\$ -	0%
3.3	C0096	APILOAMENTO DE PISO OU FUNDO DE VALAS/ CIMAÇO DE 30 A 60 KG	SEINFRA	M2	7,01	26,24	R\$ 183,94	7,010		R\$ -	R\$ 183,94	R\$ -	0%
3.4	94342	ATERRO MANUAL DE VALAS COM AREIA PARA ATERRO, AF_08/2023	SINAPI	M3	28,84	129,77	R\$ 3.742,57	28,840		R\$ -	R\$ 3.742,57	R\$ -	0%
4 INFRAESTRUTURA													
4.1 ALICERCE													
4.1.1	C3529	MUTIRÃO MISTO - ALVENARIA DE PEDRA ARGAMASSADA (TRAÇO 1:6) CIAGREGADOS ADQUIRIDOS	SEINFRA	M3	9,29	302,04	R\$ 2.805,95	9,290		R\$ -	R\$ 2.805,95	R\$ -	0%
4.2 SAPATAS ISOLADAS													
4.2.1	96619	LASTRO DE CONCRETO MAGRO, APLICADO EM BLOCOS DE COROAMENTO OU SAPATAS, ESPESSURA DE 5 CM, AF_01/2024	SINAPI	M2	8,32	42,80	R\$ 356,10	8,320		R\$ -	R\$ 356,10	R\$ -	0%
4.2.2	96540	FORMA PLANA PARA ESTRUTURAS, EM COMPENSADO RESINADO DE 10MM, 07 USOS, INCLUSIVE ESCORAMENTO - REVISADA 07.2015	SINAPI	M2	8,32	138,28	R\$ 1.150,49	8,320		R\$ -	R\$ 1.150,49	R\$ -	0%
4.2.3	96546	ARMAÇÃO DE BLOCO UTILIZANDO AÇO CA-50 DE 10 MM - MONTAGEM, AF_01/2024	SINAPI	KG	96,25	14,94	R\$ 1.437,98	96,250		R\$ -	R\$ 1.437,98	R\$ -	0%

4.2.4	94964	CONCRETO FCK = 20MPA, TRACO 1:2,7:3 (CIMENTO/ AREIA MÉDIA/ BRITA 1) - PREPARO MECÂNICO COM BETONEIRA 400 L. AF_07/2016	SINAPI	M3	2,40	548,03	R\$	1.315,27	R\$	1.315,27	R\$	1.315,27	R\$	-	0%
4.2.5	103670	LANÇAMENTO COM USO DE BALDES, ADENSAMENTO E ACABAMENTO DE CONCRETO EM ESTRUTURAS. AF_02/2022	SINAPI	M3	2,40	292,62	R\$	702,29	R\$	702,29	R\$	702,29	R\$	-	0%
4.3	VIGA BALDRAME														
4.3.1	96536	FORMA PLANA PARA ESTRUTURAS, EM COMPENSADO PLASTIFICADO DE 10MM, 07 USOS, INCLUSIVE ESCORAMENTO - REVISADA 07.2015	SINAPI	M2	11,31	74,70	R\$	844,86	R\$	844,86	R\$	844,86	R\$	-	0%
4.3.2	96546	ARMAÇÃO DE BLOCO UTILIZANDO AÇO CA-50 DE 10 MM - MONTAGEM. AF_01/2024	SINAPI	KG	99,54	14,94	R\$	1.487,13	R\$	1.487,13	R\$	1.487,13	R\$	-	0%
4.3.3	96543	ARMAÇÃO DE BLOCO UTILIZANDO AÇO CA-60 DE 5 MM - MONTAGEM. AF_01/2024	SINAPI	KG	38,81	20,49	R\$	795,22	R\$	795,22	R\$	795,22	R\$	-	0%
4.3.4	94964	CONCRETO FCK = 20MPA, TRACO 1:2,7:3 (EM MASSA SECA DE CIMENTO/ AREIA MÉDIA/ BRITA 1) - PREPARO MECÂNICO COM BETONEIRA 400 L. AF_05/2021	SINAPI	M3	1,86	548,03	R\$	1.019,34	R\$	1.019,34	R\$	1.019,34	R\$	-	0%
4.3.5	103670	LANÇAMENTO COM USO DE BALDES, ADENSAMENTO E ACABAMENTO DE CONCRETO EM ESTRUTURAS. AF_02/2022	SINAPI	M3	1,86	292,62	R\$	544,27	R\$	544,27	R\$	544,27	R\$	-	0%
4.4	IMPERMEABILIZAÇÃO - VIGA BALDRAME														
4.4.1	96557	IMPERMEABILIZAÇÃO DE SUPERFÍCIE COM EMULSÃO ASFÁLTICA, 2 DEMÃOS. AF_09/2023	SINAPI	M2	34,05	40,28	R\$	1.371,53	R\$	1.371,53	R\$	1.371,53	R\$	-	0%
5	ESTRUTURAS DE CONCRETO ARMADO														
5.1	PILARES														
5.1.1	92421	FORMA PLANA PARA PILARES, EM COMPENSADO PLASTIFICADO DE 12MM, 07 USOS, INCLUSIVE ESCORAMENTO	SINAPI	M2	15,85	107,99	R\$	1.711,64	R\$	1.711,64	R\$	1.711,64	R\$	-	0%
5.1.2	92762	ARMAÇÃO DE PILAR OU VIGA DE ESTRUTURA CONVENCIONAL DE CONCRETO ARMADO UTILIZANDO AÇO CA-50 DE 10,0 MM - MONTAGEM. AF_06/2022	SINAPI	KG	155,48	12,07	R\$	1.876,64	R\$	1.876,64	R\$	1.876,64	R\$	-	0%
5.1.3	92759	ARMAÇÃO DE PILAR OU VIGA DE ESTRUTURA CONVENCIONAL DE CONCRETO ARMADO UTILIZANDO AÇO CA-60 DE 5,0 MM - MONTAGEM. AF_06/2022	SINAPI	KG	35,11	14,87	R\$	522,09	R\$	522,09	R\$	522,09	R\$	-	0%
5.1.4	94964	CONCRETO FCK = 20MPA, TRACO 1:2,7:3 (EM MASSA SECA DE CIMENTO/ AREIA MÉDIA/ BRITA 1) - PREPARO MECÂNICO COM BETONEIRA 400 L. AF_05/2021	SINAPI	M3	2,15	548,03	R\$	1.178,26	R\$	1.178,26	R\$	1.178,26	R\$	-	0%
5.1.5	103670	LANÇAMENTO COM USO DE BALDES, ADENSAMENTO E ACABAMENTO DE CONCRETO EM ESTRUTURAS. AF_02/2022	SINAPI	M3	2,15	292,62	R\$	629,13	R\$	629,13	R\$	629,13	R\$	-	0%
5.2	VIGA SUPERIOR														
5.2.1	96536	FORMA PLANA PARA ESTRUTURAS, EM COMPENSADO PLASTIFICADO DE 10MM, 07 USOS, INCLUSIVE ESCORAMENTO - REVISADA 07.2015	SINAPI	M2	11,31	74,70	R\$	844,86	R\$	844,86	R\$	844,86	R\$	-	0%
5.2.2	92762	ARMAÇÃO DE PILAR OU VIGA DE ESTRUTURA CONVENCIONAL DE CONCRETO ARMADO UTILIZANDO AÇO CA-50 DE 10,0 MM - MONTAGEM. AF_06/2022	SINAPI	KG	99,54	12,07	R\$	1.201,45	R\$	1.201,45	R\$	1.201,45	R\$	-	0%
5.2.3	96543	ARMAÇÃO DE BLOCO UTILIZANDO AÇO CA-60 DE 5 MM - MONTAGEM. AF_01/2024	SINAPI	KG	38,81	20,49	R\$	795,22	R\$	795,22	R\$	795,22	R\$	-	0%
5.2.4	94964	CONCRETO FCK = 20MPA, TRACO 1:2,7:3 (EM MASSA SECA DE CIMENTO/ AREIA MÉDIA/ BRITA 1) - PREPARO MECÂNICO COM BETONEIRA 400 L. AF_05/2021	SINAPI	M3	1,86	548,03	R\$	1.019,34	R\$	1.019,34	R\$	1.019,34	R\$	-	0%
5.2.5	103670	LANÇAMENTO COM USO DE BALDES, ADENSAMENTO E ACABAMENTO DE CONCRETO EM ESTRUTURAS. AF_02/2022	SINAPI	M3	1,86	292,62	R\$	544,27	R\$	544,27	R\$	544,27	R\$	-	0%
6	ALVENARIA E VEDAÇÕES														

6.1	103333	ALVENARIA DE VEDAÇÃO DE BLOCOS CERÂMICOS FURADOS NA HORIZONTAL DE 9X14X19 CM (ESPESURA 9 CM) E ARGAMASSA DE ASSENTAMENTO COM PREPARO MANUAL. AF_12/2021	SINAPI	M2	190,27	101,39	R\$ 19.291,80	190,270	190,27	R\$ -	R\$ 19.291,80	R\$ 19.291,80	R\$ -	0%
7	COBERTURA													
7.1	EDIFICAÇÃO													
7.1.1	92541	TRAMA DE MADEIRA COMPOSTA POR RIPAS, CABROS E TERÇAS PARA TELHADOS DE ATÉ 2 ÁGUAS PARA TELHA CERÂMICA CAPA-CANAL, INCLUSO TRANSPORTE VERTICAL. AF_07/2019	SINAPI	M2	100,60	73,33	R\$ 7.376,92		0,00	R\$ -	R\$ -	R\$ -	R\$ 7.376,92	100%
7.1.2	92548	FABRICAÇÃO E INSTALAÇÃO DE TESOURA INTEIRA EM MADEIRA NÃO APARELHADA, VÃO DE 6 M, PARA TELHA CERÂMICA OU DE CONCRETO, INCLUSO IÇAMENTO. AF_07/2019	SINAPI	UN	1,00	1.468,43	R\$ 1.468,43		0,00	R\$ -	R\$ -	R\$ -	R\$ 1.468,43	100%
7.1.3	S03964	IMUNIZAÇÃO DE SUPERFÍCIES DE MADEIRA COM APLICAÇÃO DE 01 DEMÃO DE JIMO CUPIM INCOLOR OU SIMILAR	ORSE	M2	100,60	13,38	R\$ 1.346,03		0,00	R\$ -	R\$ -	R\$ -	R\$ 1.346,03	100%
7.1.4	94201	TELHAMENTO COM TELHA CERÂMICA CAPA-CANAL, TIPO COLONIAL, COM ATÉ 2 ÁGUAS, INCLUSO TRANSPORTE VERTICAL. AF_07/2019	SINAPI	M2	100,60	48,26	R\$ 4.854,96		0,00	R\$ -	R\$ -	R\$ -	R\$ 4.854,96	100%
8	REVESTIMENTO													
8.1	87905	CHAPISCO APLICADO EM ALVENARIA (COM PRESENCIA DE VÃOS) E ESTRUTURAS DE CONCRETO DE FACHADA, COM COLHER DE PEDREIRO. ARGAMASSA TRAÇO 1:3 COM PREPARO EM BETONEIRA 400L. AF_06/2014	SINAPI	M2	380,54	8,15	R\$ 3.101,40		0,00	R\$ -	R\$ -	R\$ -	R\$ 3.101,40	100%
8.2	104959	MASSA ÚNICA, EM ARGAMASSA TRAÇO 1:2:8 PREPARO MANUAL, APLICADA MANUALMENTE EM PAREDES INTERNAS DE AMBIENTES COM ÁREA MAIOR QUE 10M². E = 10MM, COM TALISCAS. AF_03/2024	SINAPI	M2	272,53	26,55	R\$ 7.235,67		0,00	R\$ -	R\$ -	R\$ -	R\$ 7.235,67	100%
8.3	87552	EMBOÇO, PARA RECEBIMENTO DE CERÂMICA, EM ARGAMASSA TRAÇO 1:2:8, PREPARO MANUAL, APLICADO MANUALMENTE EM FACES INTERNAS DE PAREDES, PARA AMBIENTE COM ÁREA ENTRE 5M2 E 10M2, ESPESURA DE 20MM, COM EXECUÇÃO DE TALISCAS. AF_06/2014	SINAPI	M2	75,44	40,67	R\$ 3.068,14		0,00	R\$ -	R\$ -	R\$ -	R\$ 3.068,14	100%
8.4	87275	REVESTIMENTO CERÂMICO PARA PAREDES INTERNAS COM PLACAS TIPO ESMALTADA EXTRA DE DIMENSÕES 33X45 CM APLICADAS EM AMBIENTES DE ÁREA MAIOR QUE 5 M² A MEIA ALTURA DAS PAREDES. AF_08/2014	SINAPI	M2	75,44	82,43	R\$ 6.218,52		0,00	R\$ -	R\$ -	R\$ -	R\$ 6.218,52	100%
8.5	88649	RODAPÉ CERÂMICO DE 7CM DE ALTURA COM PLACAS TIPO ESMALTADA DE DIMENSÕES 45X45CM. AF_02/2023	SINAPI	M	51,85	10,15	R\$ 526,28		0,00	R\$ -	R\$ -	R\$ -	R\$ 526,28	100%
8.6	S07607	REVESTIMENTO CERÂMICO PARA PAREDE, 10 X 10 CM, TECNÓGRES, LINHA BRILHANTE, REF. BR10070 OU SIMILAR, APLICADO COM ARGAMASSA INDUSTRIALIZADA AC-III, REJUNTADO. EXCLUSIVE REGULARIZAÇÃO DE BASE OU EMBOÇO - REV 04	ORSE	M2	0,95	96,88	R\$ 91,85		0,00	R\$ -	R\$ -	R\$ -	R\$ 91,85	100%
9	PAVIMENTAÇÃO													
9.1	90830	CONTRAPISO ACÚSTICO EM ARGAMASSA TRAÇO 1:4 (CIMENTO E AREIA), PREPARO MECÂNICO COM BETONEIRA 400L, APLICADO EM ÁREAS SECAS, ACABAMENTO NÃO REFORÇADO, ESPESURA 5CM. AF_07/2021	SINAPI	M2	71,26	85,23	R\$ 6.073,49		0,00	R\$ -	R\$ -	R\$ -	R\$ 6.073,49	100%
9.2	94992	EXECUÇÃO DE PASSEIO (CALÇADA) OU PISO DE CONCRETO COM CONCRETO MOLDADO IN LOCO, FEITO EM OBRA, ACABAMENTO CONVENCIONAL, ESPESURA 6 CM, ARMADO. AF_08/2022	SINAPI	M2	44,10	81,45	R\$ 3.591,95		0,00	R\$ -	R\$ -	R\$ -	R\$ 3.591,95	100%

9.3	87250	REVESTIMENTO CERÂMICO PARA PISO COM PLACAS TIPO ESMALTADA DE DIMENSÕES 45X45 CM APLICADA EM AMBIENTES DE ÁREA ENTRE 5 M2 E 10 M2. AF. 02/2023 - PE	SINAPI	M2	72,00	72,53	R\$ 5.222,16			0,00	R\$ -	R\$ -	R\$ -	R\$ -	R\$ 5.222,16	100%
9.4	C2284	SOLEIRA DE GRANITO L= 15CM P/ BANHEIROS E LAVABOS	SEINFR A	M	6,45	90,58	R\$ 584,24			0,00	R\$ -	R\$ -	R\$ -	R\$ 584,24	100%	
10	FORRO	FORRO EM RÉGUAS DE PVC, LISO, PARA AMBIENTES COMERCIAIS, INCLUSIVE ESTRUTURA BIDIRECIONAL DE FIXAÇÃO. AF. 08/2023 - PS	SINAPI	M2	71,26	86,87	R\$ 6.190,36			0,00	R\$ -	R\$ -	R\$ -	R\$ 6.190,36	100%	
11	ESQUADRIAS															
11.1	PORTAS															
11.1.1	S08258	PORTA EM MADEIRA DE LEI, ALMOFADADA, 0,80 X 2,10 M, INCLUSIVE BATENTES E FERRAGENS	ORSE	UN	5,00	1.325,94	R\$ 6.626,70			0,00	R\$ -	R\$ -	R\$ -	R\$ 6.626,70	100%	
11.1.2	C3659	PORTÃO DE METALON E BARRA CHATA DE FERRO CFECHADURA E DOBRADIÇA, INCLUS. PINTURA ESMALTE SINTETICO	SEINFR A	M2	3,36	473,97	R\$ 1.592,54			0,00	R\$ -	R\$ -	R\$ -	R\$ 1.592,54	100%	
11.1.3	100874	PUXADOR PARA PCD, FIXADO NA PORTA - FORNECIMENTO E INSTALAÇÃO. AF. 01/2020	SINAPI	UN	4,00	323,04	R\$ 1.292,16			0,00	R\$ -	R\$ -	R\$ -	R\$ 1.292,16	100%	
11.1.4	C1969	PORTA DE AÇO EM CHAPA ONDULADA OU GRADES DE ENROLAR - LAVANDERIA	SEINFR A	M2	1,89	347,56	R\$ 656,89			0,00	R\$ -	R\$ -	R\$ -	R\$ 656,89	100%	
11.2	JANELAS															
11.2.1	94562	BASCULANTE DE AÇO DE CORRER COM 2 FOLHAS PARA VIDRO, COM BATENTE, FERRAGENS E PINTURA ANTICORROSIVA. EXCLUSIVE VIDROS, ALIZAR E CONTRAMARCO. FORNECIMENTO E INSTALAÇÃO. AF. 12/2019	SINAPI	M2	6,60	642,51	R\$ 4.240,57			0,00	R\$ -	R\$ -	R\$ -	R\$ 4.240,57	100%	
11.2.2	94570	JANELA DE ALUMINIO DE CORRER COM 2 FOLHAS PARA VIDROS (VIDROS INCLUSOS), BATENTE/ REQUADRO 6 A 14 CM, ACABAMENTO COM ACETATO OU BRILHANTE, FIXAÇÃO COM PARAFUSO, SEM GUARNIÇÃO/ ALIZAR, DIMENSÕES 100X120 CM, VEDAÇÃO COM SILICONE. EXCLUSIVE CONTRAMARCO - FORNECIMENTO E INSTALAÇÃO. AF. 11/2024	SINAPI	M2	1,35	362,82	R\$ 489,81			0,00	R\$ -	R\$ -	R\$ -	R\$ 489,81	100%	
11.2.3	S08228	PEITORIL GRANITO CINZA POLIDO. ESP = 2 CM	ORSE	M2	8,86	305,45	R\$ 2.706,29			0,00	R\$ -	R\$ -	R\$ -	R\$ 2.706,29	100%	
11.3	GRADE DE PROTEÇÃO															
11.3.1	C1426	GRADE DE FERRO DE PROTEÇÃO P/ JANELAS	SEINFR A	M2	10,44	236,03	R\$ 2.464,15			0,00	R\$ -	R\$ -	R\$ -	R\$ 2.464,15	100%	
12	INSTALAÇÕES ELÉTRICAS															
12.1	QUADROS E DISJUNTORES															
12.1.1	101946	QUADRO DE MEDIÇÃO GERAL DE ENERGIA PARA 1 MEDIDOR DE EMBUTIR - FORNECIMENTO E INSTALAÇÃO. AF. 10/2020	SINAPI	UN	1,00	183,10	R\$ 183,10			0,00	R\$ -	R\$ -	R\$ -	R\$ 183,10	100%	
12.1.2	00039796	QUADRO DE DISTRIBUIÇÃO SEM BARRAMENTO EM PVC, DE EMBUTIR, PARA 12 DISJUNTORES NEMA OU 16 DISJUNTORES DIN	SINAPI	UN	1,00	118,32	R\$ 118,32			0,00	R\$ -	R\$ -	R\$ -	R\$ 118,32	100%	
12.1.3	C1131	DISJUNTOR TRIPOLAR EM QUADRO DE DISTRIBUIÇÃO 90A	SEINFR A	UN	1,00	133,46	R\$ 133,46			0,00	R\$ -	R\$ -	R\$ -	R\$ 133,46	100%	
12.1.4	18442	DISPOSITIVO DE PROTEÇÃO CONTRA SURTOS DE TENSÃO - DPS'S - 40 KA/440V - FORNECIMENTO E INSTALAÇÃO	SEINFR A	UN	1,00	133,83	R\$ 133,83			0,00	R\$ -	R\$ -	R\$ -	R\$ 133,83	100%	
12.1.5	93653	DISJUNTOR MONOPOLAR TIPO DIN, CORRENTE NOMINAL DE 10A - FORNECIMENTO E INSTALAÇÃO. AF. 10/2020	SINAPI	UN	3,00	10,80	R\$ 32,40			0,00	R\$ -	R\$ -	R\$ -	R\$ 32,40	100%	
12.1.6	93655	DISJUNTOR MONOPOLAR TIPO DIN, CORRENTE NOMINAL DE 20A - FORNECIMENTO E INSTALAÇÃO. AF. 10/2020	SINAPI	UN	2,00	12,67	R\$ 25,34			0,00	R\$ -	R\$ -	R\$ -	R\$ 25,34	100%	
12.2	PONTOS DE TOMADAS TUG'S E TUG'S															
12.2.1	S03398	PONTO DE TOMADA 2P+T, ABNT, 10 A, DE USO GERAL, COM ELETRODUTO DE PVC FLEXIVEL SANFONADO EMBUTIDO Ø 3/4", INCLUSIVE ATERRAMENTO	ORSE	PT	17,00	255,77	R\$ 4.348,09			0,00	R\$ -	R\$ -	R\$ -	R\$ 4.348,09	100%	

17.2.1.1	C3529	MUTIRÃO MISTO - ALVENARIA DE PEDRA ARGAMASSADA (TRAÇO 1:6) CIAGREGADOS ADQUIRIDOS	SEINFRA	M3	0,30	302,04	R\$	90,61	R\$	-	R\$	-	R\$	90,61	100%
17.2.2 BLOCOS DE FUNDAÇÃO															
17.2.2.1	96819	LASTRO DE CONCRETO MAGRO, APLICADO EM BLOCOS DE COROAMENTO OU SAPATAS, ESPESURA DE 5 CM. AF_01/2024	SINAPI	M2	0,64	42,80	R\$	27,39	R\$	-	R\$	-	R\$	27,39	100%
17.2.2.2	S07585	FORMA PLANA PARA SAPATAS, EM MADEIRA MACIÇA, 05 USOS, INCLUSIVE ESCORAMENTO	ORSE	M2	0,64	48,53	R\$	31,06	R\$	-	R\$	-	R\$	31,06	100%
17.2.2.3	96546	ARMAÇÃO DE BLOCO UTILIZANDO AÇO CA-50 DE 10 MM - MONTAGEM. AF_01/2024	SINAPI	KG	20,48	14,94	R\$	305,97	R\$	-	R\$	-	R\$	305,97	100%
17.2.2.4	94964	CONCRETO FCK = 20MPA, TRAÇO 1:2,7:3 (EM MASSA SECA DE CIMENTO/ AREIA MÉDIA/ BRITA 1) - PREPARO MECÂNICO COM BETONEIRA 400 L. AF_05/2021	SINAPI	M3	0,26	548,03	R\$	142,49	R\$	-	R\$	-	R\$	142,49	100%
17.2.3 CINTA DE AMARRAÇÃO INFERIOR															
17.2.3.1	S07519	FORMA PLANA PARA LAJES, EM COMPENSADO PLASTIFICADO DE 12MM, 10 USOS, INCLUSIVE ESCORAMENTO	ORSE	M2	0,86	33,08	R\$	28,45	R\$	-	R\$	-	R\$	28,45	100%
17.2.3.2	96546	ARMAÇÃO DE BLOCO UTILIZANDO AÇO CA-50 DE 10 MM - MONTAGEM. AF_01/2024	SINAPI	KG	3,16	14,94	R\$	47,21	R\$	-	R\$	-	R\$	47,21	100%
17.2.3.3	96543	ARMAÇÃO DE BLOCO UTILIZANDO AÇO CA-60 DE 5 MM - MONTAGEM. AF_01/2024	SINAPI	KG	1,26	20,49	R\$	25,82	R\$	-	R\$	-	R\$	25,82	100%
17.2.3.4	96555	CONCRETAGEM DE BLOCOS DE COROAMENTO E VIGAS BALDRAME, FCK 30 MPA, COM USO DE JERICA LANCAMENTO, ADENSAMENTO E ACABAMENTO. AF_06/2017	SINAPI	M3	0,06	808,37	R\$	48,50	R\$	-	R\$	-	R\$	48,50	100%
17.2.3.5	S04963	IMPERMEABILIZAÇÃO DE ALICERCE E VIGA BALDRAME COM 2 DEMÃOS DE TINTA ASFÁLTICA TIPO NEUTRO DA VEDACIT OU SIMILAR, EXCETO ARGAMASSA IMPERMEABILIZAÇÃO	ORSE	M2	1,10	27,67	R\$	30,44	R\$	-	R\$	-	R\$	30,44	100%
17.3 ESTRUTURAS DE CONCRETO ARMADO															
17.3.1 PILARES															
17.3.1.1	S07463	FORMA PLANA PARA PILARES, EM COMPENSADO PLASTIFICADO DE 12MM, 07 USOS, INCLUSIVE ESCORAMENTO	ORSE	M2	1,89	45,11	R\$	85,26	R\$	-	R\$	-	R\$	85,26	100%
17.3.1.2	92762	ARMAÇÃO DE PILAR OU VIGA DE ESTRUTURA CONVENCIONAL DE CONCRETO ARMADO UTILIZANDO AÇO CA-50 DE 10,0 MM - MONTAGEM. AF_06/2022	SINAPI	KG	8,64	12,07	R\$	104,28	R\$	-	R\$	-	R\$	104,28	100%
17.3.1.3	92759	ARMAÇÃO DE PILAR OU VIGA DE ESTRUTURA CONVENCIONAL DE CONCRETO ARMADO UTILIZANDO AÇO CA-60 DE 5,0 MM - MONTAGEM. AF_06/2022	SINAPI	KG	2,32	14,87	R\$	34,50	R\$	-	R\$	-	R\$	34,50	100%
17.3.1.4	94964	CONCRETO FCK = 20MPA, TRAÇO 1:2,7:3 (EM MASSA SECA DE CIMENTO/ AREIA MÉDIA/ BRITA 1) - PREPARO MECÂNICO COM BETONEIRA 400 L. AF_05/2021	SINAPI	M3	0,13	548,03	R\$	71,24	R\$	-	R\$	-	R\$	71,24	100%
17.3.2 LAJE TÉCNICA PARA CAIXA D'ÁGUA															
17.3.2.1	101963	LAJE PRÉ-MOLDADA UNIDIRECIONAL, BIAPOIADA, PARA PISO, ENCHIMENTO EM CERÂMICA, VIGOTA CONVENCIONAL, ALTURA TOTAL DA LAJE (ENCHIMENTO+CAPA) = (8+4). AF_11/2020	SINAPI	M2	3,14	214,97	R\$	675,01	R\$	-	R\$	-	R\$	675,01	100%
17.4 ALVENARIA															
17.4.1	103328	ALVENARIA DE VEDAÇÃO DE BLOCOS CERÂMICOS FURADOS NA HORIZONTAL DE 9X19X19 CM (ESPESURA 9 CM) E ARGAMASSA DE ASSENTAMENTO COM PREPARO EM BETONEIRA. AF_12/2021	SINAPI	M2	14,83	92,49	R\$	1.371,63	R\$	-	R\$	-	R\$	1.371,63	100%
17.5 REVESTIMENTO															
17.5.1	87904	(CHAPISCO APLICADO EM ALVENARIA (COM PRESEÇA DE VÃOS) E ESTRUTURAS DE CONCRETO DE FACHADA, COM COLHER DE PEDREIRO. ARGAMASSA TRAÇO 1:3 COM PREPARO MANUAL. AF_06/2014	SINAPI	M2	26,96	8,66	R\$	233,47	R\$	-	R\$	-	R\$	233,47	100%

17.6 PINTURAS E ACABAMENTOS													
17.6.1 88415 APLICAÇÃO MANUAL DE FUNDO SELADOR ACRÍLICO EM PAREDES EXTERNAS DE CASAS. SINAPI AF_03/2024													
18	SERVIÇOS FINAIS												
18.1	H12737	ESTRUTURA METÁLICA GALVANIZADA, REVESTIDA POR PLACAS DE ACM (ALUMÍNIO COMPOSTO) RECORTADO, E=0,3MM; NA COR COBRE 1,00 NX 1,00M, FIXAÇÃO DA ESTRUTURA METÁLICA SEM AVANÇO NA EST. ESPACIAL EXISTENTE NO LOCAL POR PARAFUSOS. - FORNECIMENTO E MONTAGEM	ORSE	M2	3,20	635,87	R\$ 2.034,78	0,00	R\$ -	R\$ -	R\$ -	R\$ 2.034,78	100%
18.2	C1620	LETRAS EM PVC EXPANDIDO PARA PLACA EM ACM DE FACHADA	SEINFR A	UN	20,00	85,11	R\$ 1.702,20	0,00	R\$ -	R\$ -	R\$ -	R\$ 1.702,20	100%
18.3	S03239	PLACA DE INAUGURAÇÃO DE OBRA EM ACRÍLICO	ORSE	UN	1,00	287,08	R\$ 287,08	0,00	R\$ -	R\$ -	R\$ -	R\$ 287,08	100%
18.4	99803	LIMPEZA FINAL DA OBRA	SINAPI	M2	80,50	2,10	R\$ 169,05	0,00	R\$ -	R\$ -	R\$ -	R\$ 169,05	100%
VALOR ORÇAMENTO: R\$ 194.069,24													
VALOR BDI TOTAL: R\$ 55.930,76													
VALOR TOTAL: R\$ 250.000,00													

CHAPADINHA, 16 DE OUTUBRO DE 2025

BEATRIZ PEREIRA  Assinado eletronicamente por
DINIZ-01429113308 BEATRIZ PEREIRA
DINIZ-01429113308 DNEZ01429113308
Data: 2025.10.17 15:08:53 -03'00'

BEATRIZ PEREIRA DINIZ
Sócia Proprietária
CPF 014.291.133 - 08

Item	Descrição	SINAPI	M2	15,85	107,99	1.711,64	0%	15,85	100%	15,85	100%	100%	100%	15,85	100%	R\$	R\$	1.711,64	
5.1.2	ARMADAÇÃO DE PILAR OU VIGA DE ESTRUTURA CONVENCIONAL DE CONCRETO ARMADO UTILIZANDO AÇO CA-50 DE 10,0 MM - MONTAGEM. AF_06/2022	SINAPI	M2	15,85	107,99	1.711,64	0%	15,85	100%	15,85	100%	100%	100%	15,85	100%	R\$	R\$	1.711,64	
5.1.3	ARMADAÇÃO DE PILAR OU VIGA DE ESTRUTURA CONVENCIONAL DE CONCRETO ARMADO UTILIZANDO AÇO CA-60 DE 5,0 MM - MONTAGEM. AF_06/2022	SINAPI	KG	155,48	12,07	1.876,64	0%	155,48	100%	155,48	100%	100%	100%	155,48	100%	R\$	R\$	1.876,64	
5.1.4	CONCRETO FCK = 20MPa, TRAÇO 1:2:7,3 (EM MASSA SECA DE CIMENTO/ AREIA MÉDIA/ BRITA 1) - PREPARO MECÂNICO COM BETONEIRA 400L. AF_05/2021	SINAPI	KG	35,11	14,87	522,09	0%	35,11	100%	35,11	100%	100%	100%	35,11	100%	R\$	R\$	522,09	
5.1.5	LANÇAMENTO COM USO DE BALDES, ADENSAMENTO E ACABAMENTO DE CONCRETO EM ESTRUTURAS. AF_02/2022	SINAPI	M3	2,15	548,03	1.178,26	0%	2,15	100%	2,15	100%	100%	100%	2,15	100%	R\$	R\$	1.178,26	
5.2	VIGA SUPERIOR																		
5.2.1	FORMA PLANA PARA ESTRUTURAS, EM COMPENSADO PLASTIFICADO DE 10MM, 07 USOS, INCLUSIVE ESCORAMENTO - REVISADA 07.2015	SINAPI	M2	11,31	74,70	844,86	0%	11,31	100%	11,31	100%	100%	100%	11,31	100%	R\$	R\$	844,86	
5.2.2	ARMADAÇÃO DE PILAR OU VIGA DE ESTRUTURA CONVENCIONAL DE CONCRETO ARMADO UTILIZANDO AÇO CA-50 DE 10,0 MM - MONTAGEM. AF_06/2022	SINAPI	KG	99,54	12,07	1.201,45	0%	99,54	100%	99,54	100%	100%	100%	99,54	100%	R\$	R\$	1.201,45	
5.2.3	ARMADAÇÃO DE BLOCO UTILIZANDO AÇO CA-60 DE 5 MM - MONTAGEM. AF_01/2024	SINAPI	KG	38,81	20,49	795,22	0%	38,81	100%	38,81	100%	100%	100%	38,81	100%	R\$	R\$	795,22	
5.2.4	CONCRETO FCK = 20MPa, TRAÇO 1:2:7,3 (EM MASSA SECA DE CIMENTO/ AREIA MÉDIA/ BRITA 1) - PREPARO MECÂNICO COM BETONEIRA 400L. AF_05/2021	SINAPI	M3	1,86	548,03	1.019,34	0%	1,86	100%	1,86	100%	100%	100%	1,86	100%	R\$	R\$	1.019,34	
5.2.5	LANÇAMENTO COM USO DE BALDES, ADENSAMENTO E ACABAMENTO DE CONCRETO EM ESTRUTURAS. AF_02/2022	SINAPI	M3	1,86	292,02	544,27	0%	1,86	100%	1,86	100%	100%	100%	1,86	100%	R\$	R\$	544,27	
6	ALVENARIA E VEDAÇÕES																		
6.1	ALVENARIA DE VEDAÇÃO DE BLOCOS CERÂMICOS FURADOS NA HORIZONTAL DE 9X14X19 CM (ESPESSURA 9 CM) E ARGAMASSA DE ASSENTAMENTO COM PREPARO MANUAL. AF_12/2021	SINAPI	M2	190,27	101,39	19.291,80	0%	190,27	100%	190,27	100%	100%	100%	190,27	100%	R\$	R\$	19.291,80	
7	COBERTURA																		
7.1	EDIFICAÇÃO																		
7.1.1	TRAMA DE MADEIRA COMPOSTA POR RIPAS, CABROS E TERÇAS PARA TELHADOS DE ATÉ 2 ÁGUAS PARA TELHA CERÂMICA CAPA-CANAL, INCLUSIVE TRANSPORTE VERTICAL. AF_07/2019	SINAPI	M2	100,60	73,33	7.376,92	0%	100,60	0%	0,00	0%	0%	0%	0,00	0%	R\$	R\$	7.376,92	
7.1.2	FABRICAÇÃO E INSTALAÇÃO DE TESSOURA INTEIRA EM MADEIRA NÃO APARELHADA, VÃO DE 6 M, PARA TELHA CERÂMICA OU DE CONCRETO, INCLUSIVE CIMENTO. AF_07/2019	SINAPI	UN	1,00	1.468,43	1.468,43	0%	1,00	0%	0,00	0%	0%	0%	0,00	0%	R\$	R\$	1.468,43	
7.1.3	IMUNIZAÇÃO DE SUPERFÍCIES DE MADEIRA COM APLICAÇÃO DE 01 DEMÃO DE BIMO CUIPI INCOLOR OU SIMILAR	ORSE	M2	100,60	13,38	1.346,03	0%	100,60	0%	0,00	0%	0%	0%	0,00	0%	R\$	R\$	1.346,03	
7.1.4	TELHAMENTO COM TELHA CERÂMICA CAPA-CANAL, TIPO COLONIAL, COM ATÉ 2 ÁGUAS, INCLUSIVE TRANSPORTE VERTICAL. AF_07/2019	SINAPI	M2	100,60	48,26	4.854,96	0%	100,60	0%	0,00	0%	0%	0%	0,00	0%	R\$	R\$	4.854,96	
8	REVESTIMENTO																		
8.1	CHAPISCO APLICADO EM ALVENARIA (COM PRESENÇA DE VÃOS) E ESTRUTURAS DE CONCRETO DE FACHADA, COM COLHER DE PEDREIRO. ARGAMASSA TRAÇO 1:3 COM PREPARO EM BETONEIRA 400L. AF_06/2014	SINAPI	M2	380,54	8,15	3.101,40	0%	380,54	0%	0,00	0%	0%	0%	0,00	0%	R\$	R\$	3.101,40	
8.2	MASSA ÚNICA, EM ARGAMASSA TRAÇO 1:2:8 PREPARO MANUAL, APLICADA MANUALMENTE EM PAREDES INTERNAS DE AMBIENTES COM ÁREA MAIOR QUE 10M², E = 10MM, COM TALISCAS. AF_09/2024	SINAPI	M2	272,59	26,55	7.235,67	0%	272,59	0%	0,00	0%	0%	0%	0,00	0%	R\$	R\$	7.235,67	
8.3	EMBOÇO, PARA RECEBIMENTO DE CERÂMICA, EM ARGAMASSA TRAÇO 1:2:8, PREPARO MANUAL, APLICADO MANUALMENTE EM FACES INTERNAS DE PAREDES, PARA AMBIENTE COM ÁREA ENTRE 5M² E 10M², ESPESSURA DE 20MM, COM EXECUÇÃO DE TALISCAS. AF_06/2014	SINAPI	M2	75,44	40,67	3.068,14	0%	75,44	0%	0,00	0%	0%	0%	0,00	0%	R\$	R\$	3.068,14	
8.4	REVESTIMENTO CERÂMICO PARA PAREDES INTERNAS COM PLACAS TIPO ESMALTADA EXTRA DE DIMENSÕES 33X45 CM APLICADAS EM AMBIENTES DE ÁREA MAIOR QUE 5 M² A MEIA ALTURA DAS PAREDES. AF_06/2014	SINAPI	M2	75,44	82,43	6.218,52	0%	75,44	0%	0,00	0%	0%	0%	0,00	0%	R\$	R\$	6.218,52	
8.5	RODAPÉ CERÂMICO DE 7CM DE ALTURA COM PLACAS TIPO ESMALTADA DE DIMENSÕES 65X50CM. AF_02/2023	SINAPI	M	51,85	10,15	526,28	0%	51,85	0%	0,00	0%	0%	0%	0,00	0%	R\$	R\$	526,28	
8.6	REVESTIMENTO CERÂMICO PARA PAREDE, 10 X 10 CM, TECNÓGRES, LINHA BRILHANTE, REF. BR10070 OU SIMILAR, APLICADO COM ARGAMASSA INDUSTRIALIZADA AC-HI, REJUNTADO, EXCLUSIVE REGULARIZAÇÃO DE BASE OU EMBOÇO - REV 04	ORSE	M2	0,95	96,68	91,85	0%	0,95	0%	0,00	0%	0%	0%	0,00	0%	R\$	R\$	91,85	
9	PAVIMENTAÇÃO																		
9.1	0,00																		
9.2	0,00																		
9.3	0,00																		
9.4	0,00																		
9.5	0,00																		
9.6	0,00																		
9.7	0,00																		
9.8	0,00																		
9.9	0,00																		
9.10	0,00																		
9.11	0,00																		
9.12	0,00																		
9.13	0,00																		
9.14	0,00																		
9.15	0,00																		
9.16	0,00																		
9.17	0,00																		
9.18	0,00																		
9.19	0,00																		
9.20	0,00																		
9.21	0,00																		
9.22	0,00																		
9.23	0,00																		
9.24	0,00																		
9.25	0,00																		
9.26	0,00																		
9.27	0,00																		
9.28	0,00																		
9.29	0,00																		
9.30	0,00																		
9.31	0,00																		
9.32	0,00																		
9.33	0,00																		
9.34	0,00																		
9.35	0,00																		
9.36	0,00																		
9.37	0,00																		
9.38	0,00																		
9.39	0,00																		
9.40	0,00																		
9.41	0,00																		
9.42	0,00																		
9.43	0,00																		
9.44	0,00																		
9.45	0,00																		
9.46	0,00																		
9.47	0,00																		
9.48	0,00																		
9.49	0,00																		
9.50	0,00																		
9.51	0,00																		
9.52	0,00																		
9.53	0,00																		
9.54	0,00																		
9.55	0,00																		
9.56	0,00																		
9.57	0,00																		
9.58	0,00																		
9.59	0,00																		
9.60	0,00																		
9.61	0,00																		
9.62	0,00																		
9.63	0,00																		
9.64	0,00																		
9.65	0,00																		
9.66	0,00																		
9.67	0,00																		
9.68	0,00																		
9.69	0,00																		
9.70	0,00																		
9.71	0,00																		
9.72	0,00																		
9.73	0,00																		
9.74	0,00																		
9.75	0,00																		
9.76	0,00																		
9.77	0,00																		
9.78	0,00																		
9.79	0,00																		
9.80	0,00																		
9.81	0,00																		
9.82	0,00																		
9.83	0,00																		
9.84	0,00																		
9.85	0,00																		
9.86	0,00																		
9.87	0,00																		
9.88	0,00																		
9.89	0,00																		
9.90	0,00																		
9.91	0,00																		
9.92	0,00																		
9.93	0,00																		
9.94	0,00																		
9.95	0,00																		
9.96	0,00																		
9.97	0,00																		
9.98	0,00																		
9.99	0,00																		
10.00	0,00																		

ESTADO DO MARANHÃO
PREFEITURA MUNICIPAL DE CHAPADINHA
SECRETARIA MUNICIPAL DE INFRAESTRUTURA E URBANISMO

RELATÓRIO FOTOGRÁFICO

RELATÓRIO FOTOGRÁFICO REFERENTE EMPRESA ESPECIALIZADA PARA CONSTRUÇÃO DE 01 (UMA) UNIDADE ESCOLAR DE 01 SALA E DEMAIS DEPENDÊNCIAS NO POVOADO CANTO DOS BOIS, ZONA RURAL DO MUNICÍPIO DE CHAPADINHA-MA

EMPRESA: IDL EMREENDIMENTOS LTDA - CNPJ: 00.513.233/0001-98
CONTRATO: Nº 216/2025 PROCESSO ADMINISTRATIVO N.º 0184/2025
DATA: 08/10/2025



IMAGEM 01 – PLACA DE OBRA EM LONA COM IMPRESSÃO DIGITAL 1,50 X 2,00M, INCLUSIVE ESTRUTURA EM METALON 20 X 20CM E ESCORAMENTO, INSTALADA



IMAGEM 02 – MUTIRÃO MISTO - LOCAÇÃO DA OBRA - EXECUÇÃO DE GABARITO; ESCAVAÇÃO MANUAL PARA VIGA BALDRAME OU SAPATA CORRIDA (INCLUINDO ESCAVAÇÃO PARA COLOCAÇÃO DE FÔRMAS); ESCAVAÇÃO MANUAL DE VALA PARA BLOCO; APILOAMENTO DE PISO OU FUNDO DE VALAS C/MAÇO DE 30 A 60 KG;

Jefferson Santana Costa Silva
Engenheiro Civil
CRLA: 1125890167/MA

ESTADO DO MARANHÃO
PREFEITURA MUNICIPAL DE CHAPADINHA
SECRETARIA MUNICIPAL DE INFRAESTRUTURA E URBANISMO



IMAGEM 03 – MUTIRÃO MISTO - ALVENARIA DE PEDRA ARGAMASSADA (TRAÇO 1:6) C/AGREGADOS ADQUIRIDOS; LASTRO DE CONCRETO MAGRO, APLICADO EM BLOCOS DE COROAMENTO OU SAPATAS, ESPESSURA DE 5 CM; FORMA PLANA PARA ESTRUTURAS, EM COMPENSADO RESINADO DE 10MM, 07 USOS, INCLUSIVE ESCORAMENTO;



IMAGEM 04 – ARMAÇÃO DE BLOCO UTILIZANDO AÇO CA-50 DE 10 MM; CONCRETO FCK = 20MPA, TRAÇO 1:2,7:3 (CIMENTO/ AREIA MÉDIA/ BRITA 1) - PREPARO MECÂNICO COM BETONEIRA 400 L; IMPERMEABILIZAÇÃO DE SUPERFÍCIE COM EMULSÃO ASFÁLTICA, 2 DEMÃOS; ALVENARIA DE VEDAÇÃO DE BLOCOS CERÂMICOS FURADOS NA HORIZONTAL DE 9X14X19 CM (ESPESSURA 9 CM).

Jefferson Santana Costa Silva
Engenheiro Civil
CREA: 121.830167 MA

ESTADO DO MARANHÃO
PREFEITURA MUNICIPAL DE CHAPADINHA
SECRETARIA MUNICIPAL DE INFRAESTRUTURA E URBANISMO

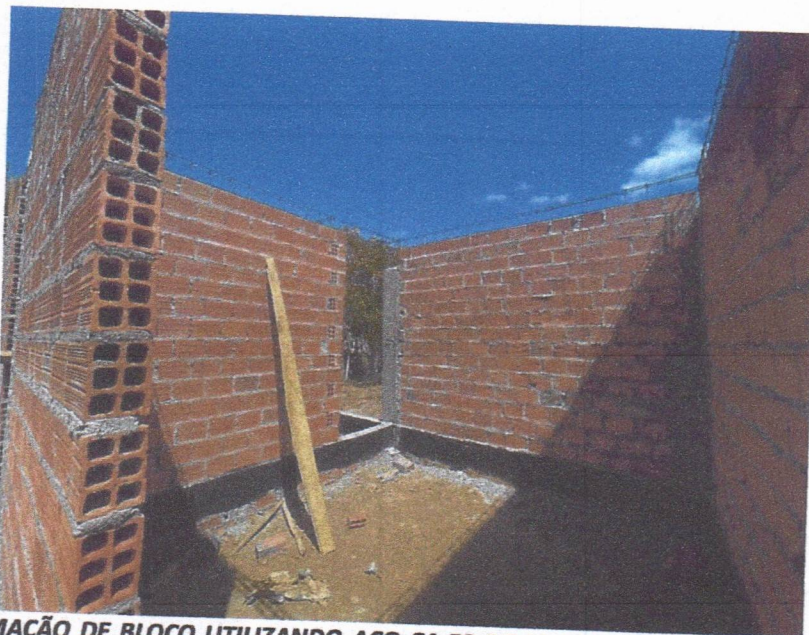

IMAGEM 05 – ARMAÇÃO DE BLOCO UTILIZANDO AÇO CA-50 DE 10 MM; CONCRETO FCK = 20MPA, TRAÇO 1:2,7:3 (CIMENTO/ AREIA MÉDIA/ BRITA 1) - PREPARO MECÂNICO COM BETONEIRA 400 L; IMPERMEABILIZAÇÃO DE SUPERFÍCIE COM EMULSÃO ASFÁLTICA, 2 DEMÃOS; ALVENARIA DE VEDAÇÃO DE BLOCOS CERÂMICOS FURADOS NA HORIZONTAL DE 9X14X19 CM (ESPESSURA 9 CM.



IMAGEM 06 – ARMAÇÃO DE BLOCO UTILIZANDO AÇO CA-50 DE 10 MM; CONCRETO FCK = 20MPA, TRAÇO 1:2,7:3 (CIMENTO/ AREIA MÉDIA/ BRITA 1) - PREPARO MECÂNICO COM BETONEIRA 400 L; IMPERMEABILIZAÇÃO DE SUPERFÍCIE COM EMULSÃO ASFÁLTICA, 2 DEMÃOS; ALVENARIA DE VEDAÇÃO DE BLOCOS CERÂMICOS FURADOS NA HORIZONTAL DE 9X14X19 CM (ESPESSURA 9 CM.

Jefferson Santana Costa Silva
Engenheiro Civil
CREA: 7120690167/MA

ESTADO DO MARANHÃO
PREFEITURA MUNICIPAL DE CHAPADINHA
SECRETARIA MUNICIPAL DE INFRAESTRUTURA E URBANISMO



IMAGEM 07 – ARMAÇÃO DE BLOCO UTILIZANDO AÇO CA-50 DE 10 MM; CONCRETO FCK = 20MPA, TRAÇO 1:2,7:3 (CIMENTO/ AREIA MÉDIA/ BRITA 1) - PREPARO MECÂNICO COM BETONEIRA 400 L; IMPERMEABILIZAÇÃO DE SUPERFÍCIE COM EMULSÃO ASFÁLTICA, 2 DEMÃOS; ALVENARIA DE VEDAÇÃO DE BLOCOS CERÂMICOS FURADOS NA HORIZONTAL DE 9X14X19 CM (ESPESSURA 9 CM.



IMAGEM 08 – ARMAÇÃO DE BLOCO UTILIZANDO AÇO CA-50 DE 10 MM; CONCRETO FCK = 20MPA, TRAÇO 1:2,7:3 (CIMENTO/ AREIA MÉDIA/ BRITA 1) - PREPARO MECÂNICO COM BETONEIRA 400 L; IMPERMEABILIZAÇÃO DE SUPERFÍCIE COM EMULSÃO ASFÁLTICA, 2 DEMÃOS; ALVENARIA DE VEDAÇÃO DE BLOCOS CERÂMICOS FURADOS NA HORIZONTAL DE 9X14X19 CM (ESPESSURA 9 CM.

Jefferson Santana Costa Silva
Engenheiro Civil
CREA: 112/000167/MA

A Sra.
NARA DA SILVA MACEDO
SECRETARIA MUNICIPAL DE EDUCAÇÃO
CHAPADINHA-MA

REF.: SOLICITAÇÃO DE PAGAMENTO

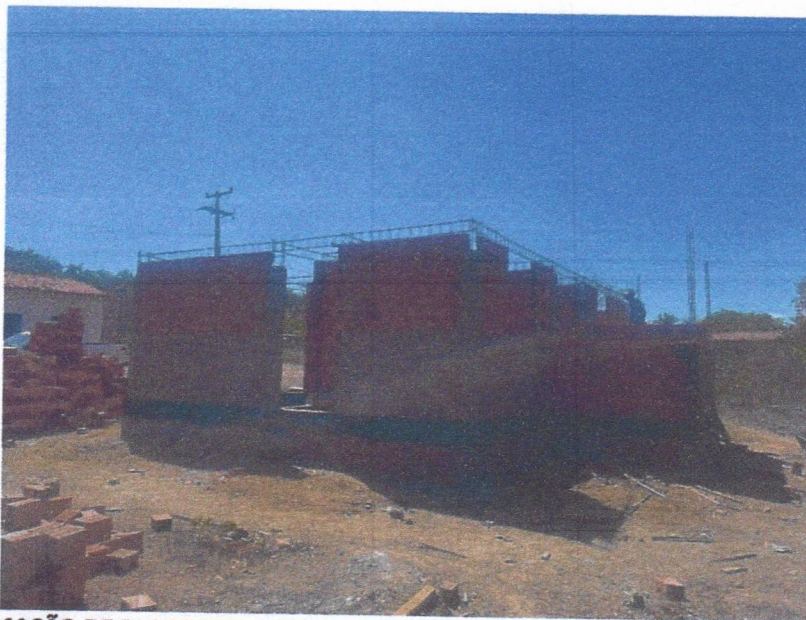
A empresa **IDL EMPREENDIMENTOS LTDA**, estabelecida na **Rua Das Juçaras, Cond Executive Lake, Número 3, Sala 402, Renascença, São Luís – MA, CEP 65.075 – 230** inscrita no Cadastro Nacional de Pessoa Jurídica do Ministério da Fazenda sob nº **00.513.233/0001 – 98**, , através da sua sócia proprietária **Beatriz Pereira Diniz**, CPF **014.291.133 - 08**, RG **015466842000**, vem solicitar através deste solicitar da **PREFEITURA MUNICIPAL DE CHAPADINHA, MARANHÃO** o valor de **R\$ 74.252,03** (SETENTA E QUATRO MIL, DUZENTOS E CINQUENTA E DOIS REAIS E TRÊS CENTAVOS) referente a construção de uma U.E de uma sala no povoado canto dos bois.

DADOS PARA PAGAMENTO:

Agencia: 4323 – 0
Conta Corrente: 50835 – 7
IDL EMPREENDIMENTOS LTDA
BANCO DO BRASIL

São Luís, MA - 17 de OUTUBRO de 2025

BEATRIZ PEREIRA
DINIZ:01429113
308

Assinado de forma digital
por BEATRIZ PEREIRA
DINIZ:01429113308
Dados: 2025.10.17
15:09:52 -03'00'

BEATRIZ PEREIRA DINIZ
SOCIA-PROPRIETARIA
IDL EMPREENDIMENTOS LTDA



PREFEITURA DE SÃO LUÍS

SECRETARIA MUNICIPAL DE FAZENDA

NOTA FISCAL DE SERVIÇOS ELETRÔNICA - NFS-e

Número da Nota

00000047

Data e Hora da Emissão

17/10/2025 15:20:17

Código de Verificação

921A.F8CC.C918.ACD4.C7B8.BD24.3648.B04D

CERTIFICADO

1020250092110064



PRESTADOR DE SERVIÇOS

Nome / Razão Social: IDL EMPREENDIMENTOS LTDA

CPF / CNPJ: 00.513.233/0001-98

Inscrição Municipal: 550000

Endereço: R DAS JUCARAS, COND:EXECUTIVE LAKE CENTER, COND:EXECUTIVE LAKE 3 JARDIM DE ALAH - BAIRRO

Município: SAO LUIS

UF: MA

Email: trinta.contabilidade@hotmail.

Telefone: (98) 88373415

TOMADOR DE SERVIÇOS

Nome / Razão Social: SECRETARIA MUNICIPAL DE EDUCAÇÃO DE CHAPADINHA/MA

CPF/CNPJ: 30.887.156/0001-05

Inscrição Municipal:

Endereço: AV. SENADOR VITORINO FREIRE 0 - BAIRRO CENTRO - CEP: 65500000

Município: CHAPADINHA

UF: MA

Email: atendimento@vrcontabilidade.

Telefone: (98)

DISCRIMINAÇÃO DOS SERVIÇOS

Descrição: PRIMEIRA MEDIÇÃO REFERENTE AOS SERVIÇOS DE ENGENHARIA PARA CONSTRUÇÃO DE UMA U.E DE UMA SALA DE AULA E DEMAIS DEPENDÊNCIAS NO POVOADO CANTO DOS BOIS ZONA RURAL DO MUNICÍPIO DE CHAPADINHA MA. CONTRATO 216/2025. AGENCIA: 4323 - 0 CONTA: 50.835 - 7 BANCO DO BRASIL. VALOR: R\$ 74.252,03

Tipo do Item	Item	Quantidade	Valor Unitário (R\$)	Valor Total (R\$)
TRIBUTÁVEL	VALOR DE SERVIÇOS.	1	44.551,22	44.551,22
TRIBUTÁVEL	VALOR DE MATERIAIS E EQUIPAMENTOS.	1	29.700,81	29.700,81

ATESTO QUE:

OS MATERIAIS FORAM RECEBIDOS

OS SERVIÇOS FORAM PRESTADOS

EM _____/_____/_____

Jefferson Santana Costa Silva
Engenheiro Civil
CREA: 1120890167 MA

PIS (0,0000%): R\$ 0,00	COFINS (0,0000%): R\$ 0,00	INSS (0,0000%): R\$ 0,00	IR (1,2000%): R\$ 891,02	CSLL (0,0000%): R\$ 0,00
-----------------------------------	--------------------------------------	------------------------------------	------------------------------------	------------------------------------

VALOR TOTAL DA NOTA = R\$ 74.252,03

Valor Total Composição: R\$ 0,00	Valor Total Deduções: R\$ 29.700,81	Base Cálculo: R\$ 44.551,22	Alíquota: 5,00%	Valor ISS: R\$ 2.227,56
--	---	---------------------------------------	---------------------------	-----------------------------------

OUTRAS INFORMAÇÕES

Descrição NBS: _____

Local de Incidência Imposto: Local da Prestação Tributação: NÃO INCIDENTE NO MUNICÍPIO Mês de 10/2025

Local de Prestação do CHAPADINHA / MA

Recolhimento: RETIDO

Atividade: 412040000 - CONSTRUCAO DE EDIFICIOS

Serviço: 0705 - REPARACAO, CONSERVACAO E REFORMA DE EDIFICIOS, ESTRADAS, PONTES, PORTOS E CONGENERES (EXCETO O

Voltar

Imprimir



Certificado de Regularidade do FGTS - CRF

Inscrição: 00.513.233/0001-98
Razão Social: IDL EMPREENDIMENTOS LTDA
Endereço: - RUA DAS JUCARAS N 3 COND EXECUTIVE LAKE CENTER / RENASCENCA / SAO LUIS / MA / 65075-230

A Caixa Econômica Federal, no uso da atribuição que lhe confere o Art. 7, da Lei 8.036, de 11 de maio de 1990, certifica que, nesta data, a empresa acima identificada encontra-se em situação regular perante o Fundo de Garantia do Tempo de Serviço - FGTS.

O presente Certificado não servirá de prova contra cobrança de quaisquer débitos referentes a contribuições e/ou encargos devidos, decorrentes das obrigações com o FGTS.

Validade: 05/10/2025 a 03/11/2025

Certificação Número: 2025100511070036292015

Informação obtida em 17/10/2025 14:48:20

A utilização deste Certificado para os fins previstos em Lei esta condicionada a verificação de autenticidade no site da Caixa:
www.caixa.gov.br



PODER JUDICIÁRIO
JUSTIÇA DO TRABALHO

CERTIDÃO NEGATIVA DE DÉBITOS TRABALHISTAS

Nome: IDL EMPREENDIMENTOS LTDA (MATRIZ E FILIAIS)

CNPJ: 00.513.233/0001-98

Certidão n°: 47277961/2025

Expedição: 15/08/2025, às 09:09:30

Validade: 11/02/2026 - 180 (cento e oitenta) dias, contados da data de sua expedição.

Certifica-se que **IDL EMPREENDIMENTOS LTDA (MATRIZ E FILIAIS)**, inscrito(a) no CNPJ sob o n° **00.513.233/0001-98**, **NÃO CONSTA** como inadimplente no Banco Nacional de Devedores Trabalhistas.

Certidão emitida com base nos arts. 642-A e 883-A da Consolidação das Leis do Trabalho, acrescentados pelas Leis ns.º 12.440/2011 e 13.467/2017, e no Ato 01/2022 da CGJT, de 21 de janeiro de 2022. Os dados constantes desta Certidão são de responsabilidade dos Tribunais do Trabalho.

No caso de pessoa jurídica, a Certidão atesta a empresa em relação a todos os seus estabelecimentos, agências ou filiais.

A aceitação desta certidão condiciona-se à verificação de sua autenticidade no portal do Tribunal Superior do Trabalho na Internet (<http://www.tst.jus.br>).

Certidão emitida gratuitamente.

INFORMAÇÃO IMPORTANTE

Do Banco Nacional de Devedores Trabalhistas constam os dados necessários à identificação das pessoas naturais e jurídicas inadimplentes perante a Justiça do Trabalho quanto às obrigações estabelecidas em sentença condenatória transitada em julgado ou em acordos judiciais trabalhistas, inclusive no concernente aos recolhimentos previdenciários, a honorários, a custas, a emolumentos ou a recolhimentos determinados em lei; ou decorrentes de execução de acordos firmados perante o Ministério Público do Trabalho, Comissão de Conciliação Prévia ou demais títulos que, por disposição legal, contiver força executiva.



MINISTÉRIO DA FAZENDA
Secretaria da Receita Federal do Brasil
Procuradoria-Geral da Fazenda Nacional

**CERTIDÃO POSITIVA COM EFEITOS DE NEGATIVA DE DÉBITOS RELATIVOS AOS TRIBUTOS
FEDERAIS E À DÍVIDA ATIVA DA UNIÃO**

Nome: IDL EMPREENDIMENTOS LTDA
CNPJ: 00.513.233/0001-98

Ressalvado o direito de a Fazenda Nacional cobrar e inscrever quaisquer dívidas de responsabilidade do sujeito passivo acima identificado que vierem a ser apuradas, é certificado que:

1. constam débitos administrados pela Secretaria da Receita Federal do Brasil (RFB) com exigibilidade suspensa nos termos do art. 151 da Lei nº 5.172, de 25 de outubro de 1966 - Código Tributário Nacional (CTN), ou objeto de decisão judicial que determina sua desconsideração para fins de certificação da regularidade fiscal, ou ainda não vencidos; e
2. não constam inscrições em Dívida Ativa da União (DAU) na Procuradoria-Geral da Fazenda Nacional (PGFN).

Conforme disposto nos arts. 205 e 206 do CTN, este documento tem os mesmos efeitos da certidão negativa.

Esta certidão é válida para o estabelecimento matriz e suas filiais e, no caso de ente federativo, para todos os órgãos e fundos públicos da administração direta a ele vinculados. Refere-se à situação do sujeito passivo no âmbito da RFB e da PGFN e abrange inclusive as contribuições sociais previstas nas alíneas 'a' a 'd' do parágrafo único do art. 11 da Lei nº 8.212, de 24 de julho de 1991.

A aceitação desta certidão está condicionada à verificação de sua autenticidade na Internet, nos endereços <<http://rfb.gov.br>> ou <<http://www.pgfn.gov.br>>.

Certidão emitida gratuitamente com base na Portaria Conjunta RFB/PGFN nº 1.751, de 2/10/2014.

Emitida às 15:50:41 do dia 19/08/2025 <hora e data de Brasília>.

Válida até 15/02/2026.

Código de controle da certidão: **B850.AA47.C1CF.2FC4**

Qualquer rasura ou emenda invalidará este documento.



**GOVERNO DO ESTADO DO MARANHÃO
SECRETARIA DE ESTADO DA FAZENDA**

CERTIDÃO NEGATIVA DE DÍVIDA ATIVA

Nº Certidão: 086884/25

Data da

16/09/2025 08:38:07

Inscrição Estadual: 127598723

CPF/CNPJ:00513233000198

Razão Social: IDL EMPREENDIMENTOS LTDA

Endereço: RUA DAS JUCARAS COND:EXECUTIVE LAKE CENTER COND:EXECUTIVE LAKE,

Telefone: (98)88373415

Município: SAO LUIS

UF: MA

Certificamos que, após a realização das consultas procedidas no sistema desta Secretaria e na forma do disposto do artigo 156, da lei nº 2.231, de 29/12/1962, substanciado pelos artigos 240 a 242 da lei nº 7.799, de 19/12/2002, bem como prescreve o artigo 205 da lei nº 5.172, de 25 de outubro de 1966 (Código Tributário Nacional) não constam débitos inscritos na Dívida Ativa, em nome do sujeito passivo acima identificado.

Validade da Certidão: 90 (noventa) dias: 15/12/2025.

A autenticidade desta certidão deverá ser confirmada no endereço:

<http://portal.sefaz.ma.gov.br/>, clicando no item "Certidões" e em seguida em "Validação de Certidão Negativa de Dívida Ativa".

CERTIDÃO EMITIDA GRATUITAMENTE.

Data Impressão: 19/09/2025 06:40:45



**GOVERNO DO ESTADO DO MARANHÃO
SECRETARIA DE ESTADO DA FAZENDA**

CERTIDÃO NEGATIVA DE DÉBITO

Nº Certidão: 275146/25

Data da

19/09/2025 06:39:33

Inscrição Estadual: 127598723

CPF/CNPJ: 00513233000198

Razão Social: IDL EMPREENDIMENTOS LTDA

Endereço: RUA DAS JUCARAS COND:EXECUTIVE LAKE CENTER COND:EXECUTIVE LAKE,

Telefone: (98)88373415

Município: SAO LUIS

UF: MA

Certificamos que, após a realização das consultas procedidas no sistema desta Secretaria, substanciado pelos artigos 240 a 242, da lei nº 7.799, de 19/12/2002 e disposto no artigo 205 da lei nº 5.172, de 25 de outubro de 1966 (Código Tributário Nacional), não constam débitos relativos aos tributos estaduais, administrados por esta Secretaria, em nome do sujeito passivo acima identificado. Ressalvado, todavia, à Fazenda Pública Estadual o direito da cobrança de dívidas que venham a ser apuradas e não alcançadas pela decadência.

Validade da Certidão: 90 (noventa) dias: 18/12/2025.

A autenticidade desta certidão deverá ser confirmada no endereço:

<http://portal.sefaz.ma.gov.br/>, clicando no item "Certidões" e em seguida em "Validação de Certidão Negativa de Débito".

CERTIDÃO EMITIDA GRATUITAMENTE.

Data Impressão: 19/09/2025 06:39:33



PREFEITURA DE SAO LUÍS

SECRETARIA MUNICIPAL DA FAZENDA

CERTIDÃO POSITIVA COM EFEITO DE NEGATIVA

NÚMERO DA CERTIDÃO: 00012103532025

Validade: **06/04/2026**

Certificamos que, verificando os registros da secretaria municipal da fazenda, constatamos existir, nesta data, pendências cadastradas na inscrição da pessoa jurídica descrita abaixo, as quais estão com exigibilidade suspensa, conforme o disposto no artigo 151 do ctn e nos artigos 80 e 81, da lei 6.289, de 28/12/2017, ressalvado o direito de a fazenda pública municipal inscrever e cobrar débitos ainda não registrados ou que venham a ser apurados.

DADOS DA PESSOA JURÍDICA	
CNPJ: 00.513.233/0001-98	Inscrição Municipal: 550000
Razão Social: IDL EMPREENDIMENTOS LTDA	
ATIVIDADE ECONÔMICA PRINCIPAL	
412040000 - CONSTRUCAO DE EDIFICIOS	
ENDEREÇO DE LOCALIZAÇÃO	
Logradouro: RUA DAS JUCARAS, COND:EXECUTIVE LAKE CENTER, COND:EXECUTIVE LAKE	
Número: 3	Complemento: JARDIM DE ALAH
Bairro: RENASCENCA	
Município: SAO LUIS - MA	CEP: 65075230

A presente certidão, sem conter rasuras, tem sua eficácia até a data de validade acima informada, tendo sido lavrada em São Luís (MA), em **08 de outubro de 2025 as 16:18**, sob o código de autenticidade nº **8A57D59823769A1FF2802C8A1E00F07E**.

A autenticidade desta certidão poderá ser confirmada na Internet, em <https://stm.semfaz.saoluis.ma.gov.br/validacaocertidao>.

"NÃO É VÁLIDA A CERTIDÃO QUE CONTIVER EMENDAS, RASURAS OU ENTRELINHAS."



Anotação de Responsabilidade Técnica - ART
Lei nº 6.496, de 7 de dezembro de 1977

CREA-MA

ART OBRA / SERVIÇO
Nº MA20250956722

Conselho Regional de Engenharia e Agronomia do Estado do Maranhão

INICIAL

1. Responsável Técnico

VINICIUS ALMEIDA VERAS

Título profissional: **ENGENHEIRO CIVIL**

RNP: **1115026305**

Registro: **1115026305MA**

Empresa contratada: **IDL EMPREENDIMENTOS LTDA.**

Registro : **0005467241-MA**

2. Dados do Contrato

Contratante: **SECRETARIA MUNICIPAL DE EDUCAÇÃO DE CHAPADINHA**
AVENIDA SENADOR VITORINO FREIRE

CPF/CNPJ: **30.887.156/0001-05**

Nº: **0**

Complemento:

Bairro: **CENTRO**

Cidade: **CHAPADINHA**

UF: **MA**

CEP: **65500000**

Contrato: **Não especificado**

Celebrado em:

Valor: **R\$ 250.000,00**

Tipo de contratante: **Pessoa Jurídica de Direito Público**

Ação Institucional: **Outros**

3. Dados da Obra/Serviço

POVOADO CANTO DOS BOIS

Nº: **00**

Complemento:

Bairro: **ZONA RURAL**

Cidade: **CHAPADINHA**

UF: **MA**

CEP: **65500000**

Data de Início: **29/08/2025**

Previsão de término: **29/11/2025**

Coordenadas Geográficas: **-3.834157, -43.463924**

Finalidade:

Código: **65500-000**

Proprietário: **SECRETARIA MUNICIPAL DE EDUCAÇÃO DE CHAPADINHA**

CPF/CNPJ: **30.887.156/0001-05**

4. Atividade Técnica

16 - Execução

Quantidade

Unidade

49 - Execução de obra > CONSTRUÇÃO CIVIL > EDIFICAÇÕES > DE EDIFICAÇÃO > #1.1.1.1 - DE ALVENARIA

116,00

m²

Após a conclusão das atividades técnicas o profissional deve proceder a baixa desta ART

5. Observações

CONSTRUÇÃO DE UMA ESCOLA DE UMA SALA NO POVOADO CANTO DOS BOIS

6. Declarações

- Declaro que estou cumprindo as regras de acessibilidade previstas nas normas técnicas da ABNT, na legislação específica e no decreto n. 5296/2004 e 9451/2018.

7. Entidade de Classe

SEM INDICACAO DE ENTIDADE DE CLASSE

8. Assinaturas

Declaro serem verdadeiras as informações acima

_____ de _____ de _____
 Local data



Documento assinado eletronicamente
 com credenciais de login e senha

VINICIUS ALMEIDA VERAS

RNP: **1115026305**

Data: **02/09/2025 13:57:02**

VINICIUS ALMEIDA VERAS - CPF: *.309.533-****

**SECRETARIA MUNICIPAL DE EDUCAÇÃO DE CHAPADINHA - CNPJ:
 30.887.156/0001-05**

9. Informações

* A ART é válida somente quando quitada, mediante apresentação do comprovante do pagamento ou conferência no site do Crea.

10. Valor

Valor da ART: **R\$ 271,47**

Registrada em: **29/08/2025**

Valor pago: **R\$ 271,47**

Nosso Número: **8306512320**

A autenticidade desta ART pode ser verificada em: <https://crea-ma.sitac.com.br/publico/>, com a chave: AD68w
 Impresso em: 02/09/2025 às 13:57:02 por: , ip: 45.179.236.163

