

OFICIO Nº 176/2026-GAB. SINURB

Chapadina MA, 23 de março de 2026.

À Senhora
Nara da Silva Macedo
Secretária Municipal de Educação.

Assunto: Processo para pagamento da 4ª medição dos serviços de construção de U.E. com 06 salas de aula e demais dependências no Povoado Cipó, município de Chapadina-MA, executados pela Empresa META CONSTRUÇÕES E CONSULTORIA LTDA.

Senhora Secretária,

Com os cumprimentos iniciais, aproveitamos do expediente, para encaminhar em anexo processo para análise e posterior deliberação do pagamento da **4ª medição** de serviços executados pela empresa **META CONSTRUÇÕES E CONSULTORIA**, sob CNPJ nº 39.590.842/0001-86, referente aos **serviços de construção de Unidade Escolar de 06 salas de aula e demais dependências no Povoado Cipó, município de Chapadina**, conforme:

Contrato nº 224/2025,

Proc. Adm. nº 3373/2025,

Concorrência nº 025/2025,

NF nº 66,

Valor R\$ 238.425,77

Sem mais para o momento, colocamo-nos à disposição para eventuais esclarecimentos ao passo que renovamos nossos votos de estima e consideração.

Atenciosamente,

RAIMUNDO PERES DA SILVA FILHO
Secretário Municipal de Infraestrutura e Urbanismo

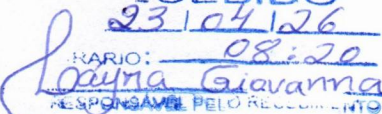
CEBIDO
23/04/26
HARJO: 08:20

RESPONSÁVEL PELO RECEBIMENTO



Ofício nº 023/2026

Chapadinha – MA, 15 de abril de 2026

Excelentíssimo Senhor,
Sr. Raimundo Peres da Silva Filho
Secretário Municipal de Infraestrutura e Urbanismo
Chapadinha - MA

Solicitação de Medição

A empresa **META CONSTRUÇÕES E CONSULTORIA LTDA** estabelecida na Rua 16, QD 37, nº 07, Residencial Esplanada, Chapadinha – MA, inscrita no Cadastro Nacional de Pessoa Jurídica do Ministério da Fazenda sob nº **39.590.842/0001-86**, através do seu sócio administrador kerlly Kaio de Lima da Conceição, CPF 053.823.563-27, RG 04313313201-1, detentora do contrato de N° 224/2025, CONCORRÊNCIA-025/2025, processo administrativo 3373/2025, vem, respeitosamente, à presença de Vossa Senhoria, solicitar a 4º medição do referido contrato.

KERLLY KAIO DE LIMA DA
CONCEICAO:05382356
327

Assinado de forma digital por
KERLLY KAIO DE LIMA DA
CONCEICAO:05382356327
Dados: 2026.04.22 10:21:35
-03'00'

KERLLY KAIO DE LIMA DA CONCEIÇÃO
(SÓCIO ADMINISTRADOR)

PROPOSTANTE: PREFEITURA MUNICIPAL DE CHAPADINHA
 LICITAÇÃO: Nº 025/2025
 PROC ADM: 3373/2025
 MEDIÇÃO: 4ª Medição R\$ 238.425,77

PLS - PLANILHA DE LEVANTAMENTO DE SERVIÇOS - OBRAS GERAIS

EMPRESA: META CONSTRUÇÕES E CONSULTORIA LTDA CNPJ.: 39.590.842/0001-86
 OBJETO: CONSTRUÇÃO DE UMA UNIDADE ESCOLAR COM 6 SALAS NO POVOADO CIPÓ
 PERÍODO DE REFERÊNCIA A: 10/03/2026 a 13/04/2026
 DATA: 13/04/2026



ITEM	DESCRIÇÃO	FONTE	CONTRATADO			ACUM. ANTERIOR			MEDIÇÃO ATUAL			ACUMULADO			VALOR FINAL	
			QUANTIDADE	PREÇO UNITÁRIO R\$	PREÇO TOTAL R\$	QUANT.	%	EXCEDEN E/ DIVERGENT E	QUANT.	%	EXCEDEN TE/ DIVERGENT TE	QUANT.	%	EXCEDEN TE/ DIVERGENT TE	ATUAL	ACUM.
1	ADMINISTRAÇÃO LOCAL				34.435,44									5.576,04	23.283,36	
1.1	ADMINISTRAÇÃO LOCAL	COMP 001	MÊS	6,00	5.576,04	33.456,24	3,00	50%	1,00	17%	4,00	67%	5,576,04	22.304,16		
1.2	DESMONTAGEM DE EQUIPAMENTOS E MATERIAIS	COMP 002	KM	240,00	4,08	979,20	240,00	100%	0,00	0%	240,00	100%	0,00	979,20		
2	SERVIÇOS PRELIMINARES				60.042,03									0,00	60.042,03	
2.1	PLACA DE OBRA EM LONA COM IMPRESSÃO DIGITAL 1,50 X 2,00M, INCLUSIVE ESTRUTURA EM METALON 20 X 20CM E ESCORAMENTO, INSTALADA	S11397	UN	1,00	750,00	750,00	1,00	100%	0,00	0%	1,00	100%	0,00	750,00		
2.2	MUTIRÃO MISTO - LOCAÇÃO DA OBRA - EXECUÇÃO DE GABARITO	C3528	M2	526,38	3,84	2.021,30	526,38	100%	0,00	0%	526,38	100%	0,00	2.021,30		
2.3	BARRAÇÃO DE OBRA	COMP 1310	M2	8,00	455,23	3.641,84	8,00	100%	0,00	0%	8,00	100%	0,00	3.641,84		
2.4	INSTALAÇÕES PROVISÓRIAS DE LUZ, FORÇA, TELEFONE E LÓGICA	C2850	UN	1,00	1.676,69	1.676,69	1,00	100%	0,00	0%	1,00	100%	0,00	1.676,69		
2.5	INSTALAÇÕES PROVISÓRIAS DE ÁGUA	C2851	UN	1,00	1.232,20	1.232,20	1,00	100%	0,00	0%	1,00	100%	0,00	1.232,20		
2.6	DESMATAMENTO E LIMPEZA MECANIZADA DO TERRENO COM TRATOR, INCLUSIVE RASPAGEM, JUNTAMENTO E QUEIMA DO MATERIAL, COM CORTES DE ÁRVORES	020307	M2	2.000,00	1,99	3.980,00	2.000,00	100%	0,00	0%	2.000,00	100%	0,00	3.980,00		
2.7	ESCAVAÇÃO HORIZONTAL, INCLUINDO CARGA, DESCARGA E TRANSPORTE EM SOLO DE 1ª CATEGORIA COM TRATOR DE ESTEIRAS (100HP/LÂMINA: 2,19M3) E CAMINHÃO BASCULANTE DE 10M3, DMT ATÉ 200M. AF_07/2020	101134	M3	3.000,00	15,58	46.740,00	3.000,00	100%	0,00	0%	3.000,00	100%	0,00	46.740,00		
3	MOVIMENTAÇÕES DE TERRA				45.142,37									0,00	45.142,37	
3.1	ESCAVAÇÃO MANUAL DE VALA PARA ALICERCE OU CAVA EM MATERIAL DE 1ª CATEGORIA, PROFUNDIDADE ATÉ 1,50M - 0,30 X 0,50 M	S02497	M3	31,50	49,20	1.549,80	31,50	100%	0,00	0%	31,50	100%	0,00	1.549,80		
3.2	ESCAVAÇÃO MANUAL DE VALA PARA BLOCO. AF_02/2021	93358	M3	39,17	83,50	3.270,70	39,17	100%	0,00	0%	39,17	100%	0,00	3.270,70		
3.3	APILOAMENTO DE PISO OU FUNDO DE VALAS CIMAÇÃO DE 30 A 60 KG	C0095	M2	53,00	21,27	1.127,31	53,00	100%	0,00	0%	53,00	100%	0,00	1.127,31		
3.4	ATERRO MANUAL DE VALAS COM AREIA PARA ATERRO. AF_08/2023	94342	M3	303,34	129,21	39.194,56	303,34	100%	0,00	0%	303,34	100%	0,00	39.194,56		
4	INFRAESTRUTURA				51.512,98									0,00	42.647,41	
4.1	ALICERCE				7.575,30									0,00	7.575,30	
4.1.1	MUTIRÃO MISTO - ALVENARIA DE PEDRA ARGAMASSADA (TRAÇO 1:6) C/AGREGADOS ADQUIRIDOS	C3529	M3	25,40	298,24	7.575,30	25,40	100%	0,00	0%	25,40	100%	0,00	7.575,30		
4.2	SAPATAS ISOLADAS				25.217,22									0,00	16.351,65	
4.2.1	ESTACA BROCA DE CONCRETO, DIÂMETRO DE 30CM, ESCAVAÇÃO MANUAL COM TRADO CONCHA, COM ARMADURA DE ARRANQUE. AF_05/2020	101175	M	73,50	120,62	8.865,57	0,00	0%	0,00	0%	0,00	0%	0,00	0,00		
4.2.2	LASTRO DE CONCRETO MAGRO, APLICADO EM BLOCOS DE COROAMENTO OU SAPATAS, ESPESSURA DE 5 CM. AF_01/2024	96619	M2	31,36	42,01	1.317,43	31,36	100%	0,00	0%	31,36	100%	0,00	1.317,43		
4.2.3	FORMA PLANA PARA ESTRUTURAS, EM COMPENSADO RESINADO DE 10MM, 07 USOS, INCLUSIVE ESCORAMENTO - REVISADA 07.2015	S11657	M2	39,20	44,97	1.762,82	39,20	100%	0,00	0%	39,20	100%	0,00	1.762,82		
4.2.4	ARMAÇÃO DE BLOCO UTILIZANDO AÇO CA-50 DE 10 MM - MONTAGEM. AF_01/2024	96546	KG	380,94	14,63	5.573,15	380,94	100%	0,00	0%	380,94	100%	0,00	5.573,15		
4.2.5	CONCRETO FCK = 20MPA, TRAÇO 1:2:7:3 (CIMENTO/ AREIA MÉDIA/ BRITA 1) - PREPARO MECÂNICO COM BETONEIRA 400 L. AF_07/2016	S94964S	M3	15,68	490,96	7.698,25	15,68	100%	0,00	0%	15,68	100%	0,00	7.698,25		
4.3	CINTA DE AMARRAÇÃO INFERIOR				18.720,46									0,00	18.720,46	
4.3.1	FORMA PLANA PARA ESTRUTURAS, EM COMPENSADO PLASTIFICADO DE 10MM, 07 USOS, INCLUSIVE ESCORAMENTO - REVISADA 07.2015	S11652	M2	52,98	47,66	2.525,03	52,98	100%	0,00	0%	52,98	100%	0,00	2.525,03		
4.3.2	ARMAÇÃO DE BLOCO UTILIZANDO AÇO CA-50 DE 10 MM - MONTAGEM. AF_01/2024	96546	KG	331,78	14,63	4.853,94	331,78	100%	0,00	0%	331,78	100%	0,00	4.853,94		
4.3.3	ARMAÇÃO DE BLOCO UTILIZANDO AÇO CA-60 DE 5 MM - MONTAGEM. AF_01/2024	96543	KG	132,59	20,02	2.654,45	132,59	100%	0,00	0%	132,59	100%	0,00	2.654,45		
4.3.4	CONCRETO FCK = 20MPA, TRAÇO 1:2:7:3 (EM MASSA SECA DE CIMENTO/ AREIA MÉDIA/ BRITA 1) - PREPARO MECÂNICO COM BETONEIRA 400 L. AF_05/2021	94964	M3	6,30	541,22	3.409,69	6,30	100%	0,00	0%	6,30	100%	0,00	3.409,69		
4.3.5	LANÇAMENTO COM USO DE BALDES, ADENSAMENTO E ACABAMENTO DE CONCRETO EM ESTRUTURAS. AF_02/2022	103670	M3	6,30	284,47	1.792,16	6,30	100%	0,00	0%	6,30	100%	0,00	1.792,16		

Lucas de B. Monteles
 ENGENHEIRO CIVIL
 CREA-MA: 111983915-7

4.3.6	IMPERMEABILIZAÇÃO DE VIGAS BALDRAMIES COM 2 DEMAOS DE TINTA ASFALTICA TIPO NEUTROL DA VEDACIT OU SIMILAR, EXCETO ARGAMASSA IMPERMEABILIZAÇÃO	S04953	M2	130,19	26,77	3.485,19	130,19	100%	0,00	0%	0,00	130,19	100%	0,00	3.485,19
5	ESTRUTURAS DE CONCRETO ARMADO					43.391,72								0,00	43.391,72
5.1	FORMA PLANA PARA PILARES, EM COMPENSADO PLASTIFICADO DE 12MM, 07 USOS, INCLUSIVE ESCORAMENTO	S07463	M2	64,49	45,03	2.903,98	64,49	100%	0,00	0%	0,00	64,49	100%	0,00	2.903,98
5.1.1	ARMAÇÃO DE PILAR OU VIGA DE ESTRUTURA CONVENCIONAL DE CONCRETO ARMADO UTILIZANDO AÇO CA-50 DE 10,0 MM - MONTAGEM.AF_06/2022	92762	KG	971,65	11,85	11.514,05	971,65	100%	0,00	0%	0,00	971,65	100%	0,00	11.514,05
5.1.2	ARMAÇÃO DE PILAR OU VIGA DE ESTRUTURA CONVENCIONAL DE CONCRETO ARMADO UTILIZANDO AÇO CA-60 DE 5,0 MM - MONTAGEM.AF_06/2022	92759	KG	241,11	14,56	3.510,56	241,11	100%	0,00	0%	0,00	241,11	100%	0,00	3.510,56
5.1.3	CONCRETO FCK = 20MPA, TRAÇO 1:2:7,3 (EM MASSA SECA DE CIMENTO/ AREIA MÉDIA/ BRITA 1) - PREPARO MECÂNICO COM BETONEIRA 400 L. AF_05/2021	94964	M3	13,25	541,22	7.171,17	13,25	100%	0,00	0%	0,00	13,25	100%	0,00	7.171,17
5.1.4	LANÇAMENTO COM USO DE BALDES, ADENSAMENTO E ACABAMENTO DE CONCRETO EM ESTRUTURAS. AF_02/2022	103670	M3	13,25	284,47	3.769,23	13,25	100%	0,00	0%	0,00	13,25	100%	0,00	3.769,23
5.2	CINTA DE AMARRAÇÃO SUPERIOR					14.522,73								0,00	14.522,73
5.2.1	FORMA PLANA PARA ESTRUTURAS, EM COMPENSADO PLASTIFICADO DE 10MM, 07 USOS, INCLUSIVE ESCORAMENTO - REVISADA.07/2015	S11652	M2	38,44	47,66	1.832,05	38,44	100%	0,00	0%	0,00	38,44	100%	0,00	1.832,05
5.2.2	ARMAÇÃO DE PILAR OU VIGA DE ESTRUTURA CONVENCIONAL DE CONCRETO ARMADO UTILIZANDO AÇO CA-50 DE 10,0 MM - MONTAGEM.AF_06/2022	92762	KG	376,97	11,85	4.467,09	376,97	100%	0,00	0%	0,00	376,97	100%	0,00	4.467,09
5.2.3	ARMAÇÃO DE BLOCO UTILIZANDO AÇO CA-60 DE 5 MM - MONTAGEM.AF_01/2024	96543	KG	127,84	20,02	2.559,36	127,84	100%	0,00	0%	0,00	127,84	100%	0,00	2.559,36
5.2.4	CONCRETO FCK = 20MPA, TRAÇO 1:2,7:3 (EM MASSA SECA DE CIMENTO/ AREIA MÉDIA/ BRITA 1) - PREPARO MECÂNICO COM BETONEIRA 400 L. AF_05/2021	94964	M3	6,86	541,22	3.712,77	6,86	100%	0,00	0%	0,00	6,86	100%	0,00	3.712,77
5.2.5	LANÇAMENTO COM USO DE BALDES, ADENSAMENTO E ACABAMENTO DE CONCRETO EM ESTRUTURAS. AF_02/2022	103670	M3	6,86	284,47	1.951,46	6,86	100%	0,00	0%	0,00	6,86	100%	0,00	1.951,46
6	ALVENARIA E VEDAÇÕES					118.355,80								0,00	118.355,80
6.1	ALVENARIA DE VEDAÇÃO DE BLOCOS CERÂMICOS FURADOS NA HORIZONTAL DE 9X14X19 CM (ESPESURA 9 CM) E ARGAMASSA DE ASSENTAMENTO COM PREPARO EM BETONEIRA. AF_12/2021	103332	M2	1.003,05	114,00	114.347,70	1.003,05	100%	0,00	0%	0,00	1.003,05	100%	0,00	114.347,70
6.2	CONTRAVERGA MOLDADA IN LOCO COM UTILIZAÇÃO DE BLOCOS CANALETA PARA JANELAS. AF_03/2016	S93199S	M	30,60	48,74	1.491,44	30,60	100%	0,00	0%	0,00	30,60	100%	0,00	1.491,44
6.3	VERGA MOLDADA IN LOCO EM CONCRETO, ESPESURA DE "10" CM. AF_03/2024	105024	M	46,70	53,89	2.516,66	46,70	100%	0,00	0%	0,00	46,70	100%	0,00	2.516,66
7	COBERTURA METÁLICA					127.356,79								64.655,30	127.356,79
7.1	TELHAMENTO COM TELHA EM ALUMÍNIO, SIMPLES, TRAPEZOIDAL, NÃO PINTADA E 0,7MM.-REV.03	S09075	M2	162,32	147,59	23.956,81	162,32	100%	0,00	0%	0,00	162,32	100%	0,00	23.956,81
7.1.1	ESTRUTURA TRELICADA DE COBERTURA, TIPO SHED, COM LIGAÇÕES SOLDADAS, INCLUSIVE PERPIS METÁLICOS, CHAPAS METÁLICAS, TRANSPORTE COM GUINDASTE, JATEAMENTO E PINTURA	C5220	KG	1.574,83	18,95	29.843,03	1.574,83	100%	1.574,83	100%	1.574,83	1.574,83	100%	29.843,03	29.843,03
7.2	EDIFICAÇÃO					73.556,95								10.855,46	73.556,95
7.2.1	FABRICAÇÃO E INSTALAÇÃO DE TESOURA INTEIRA EM AÇO, VÃO DE 6 M, PARA TELHA CERÂMICA OU DE CONCRETO, INCLUSIVE MONTAGEM. AF_07/2019	92588	UN	6,00	1.143,20	6.859,20	6,00	100%	0,00	0%	0,00	6,00	100%	0,00	6.859,20
7.2.2	TRAMA DE MADEIRA COMPOSTA POR RIPAS, CAIBROS E TERÇAS PARA TELHADOS DE ATÉ 2 ÁGUAS PARA TELHA CERÂMICA CAPA-CANAL, INCLUSIVE TRANSPORTE VERTICAL. AF_07/2019	92541	M2	420,21	81,04	34.053,82	420,21	100%	0,00	0%	0,00	420,21	100%	0,00	34.053,82
7.2.3	IMUNIZAÇÃO DE SUPERFÍCIES DE MADEIRA COM APLICAÇÃO DE 01 DEMÃO DE JIMO CUPIM INCOLOR OU SIMILAR	S03964	M2	420,21	13,10	5.504,75	420,21	100%	0,00	0%	0,00	420,21	100%	0,00	5.504,75
7.2.4	TELHAMENTO COM TELHA CERÂMICA CAPA-CANAL, TIPO COLONIAL, COM MAIS DE 2 ÁGUAS, INCLUSIVE TRANSPORTE VERTICAL. AF_07/2019	94204	M2	420,21	53,03	22.283,74	252,13	60%	168,08	40%	168,08	420,21	100%	8.913,28	22.283,74
7.2.5	RUFO EXTERNO/INTERNO EM CHAPA DE AÇO GALVANIZADO NÚMERO 26, CORTE DE 33 CM, INCLUSIVE IÇAMENTO. AF_07/2019	S100327S	M	70,70	57,03	4.032,02	42,42	60%	28,28	40%	28,28	70,70	100%	1.612,81	4.032,02
7.2.6	PEITORIL DE CONCRETO ARMADO COM PINGADEIRA LARGURA 13 CM	S03410	M	18,60	44,27	823,42	11,16	60%	7,44	40%	7,44	18,60	100%	329,37	823,42
8	REVESTIMENTO					127.820,32								45.957,95	119.959,71
8.1	CHAPISCO APLICADO EM ALVENARIA (COM PRESENÇA DE VÃOS) E ESTRUTURAS DE CONCRETO DE FACHADA, COM COLHER DE PEDREIRO, ARGAMASSA TRAÇO 1:3 COM PREPARO EM BETONEIRA 400L. AF_08/2014	87905	M2	2.006,10	7,95	15.948,50	2.006,10	100%	0,00	0%	0,00	2.006,10	100%	0,00	15.948,50

8.2	MASSA ÚNICA, EM ARGAMASSA TRACO 1:2:8, PREPARO MANUAL, APLICADA MANUALMENTE EM PAREDES INTERNAS DE AMBIENTES COM ÁREA ENTRE 5M² E 10M², E = 17,5MM, COM TALISCAS. AF_03/2024	87530	M2	1.637,77	41,15	67.394,24	1.310,22	80%	327,55	20%	1637,77	100%	13.478,68	67.394,24
8.3	EMBOÇO, PARA RECEBIMENTO DE CERÂMICA, EM ARGAMASSA TRACO 1:2:8, PREPARO MANUAL, APLICADO MANUALMENTE EM FACES INTERNAS DE PAREDES, PARA AMBIENTE COM ÁREA ENTRE 5M2 E 10M2, ESPESURA DE 20MM, COM EXECUÇÃO DE TALISCAS. AF_06/2014	87532	M2	129,40	39,97	5.172,12	103,52	80%	25,88	20%	129,40	100%	1.034,42	5.172,12
8.4	REVESTIMENTO CERÂMICO PARA PAREDES INTERNAS COM PLACAS TIPO ESMALTADA EXTRA DE DIMENSÕES 33X45 CM APLICADAS EM AMBIENTES DE ÁREA MAIOR QUE 5 M² A MEIA ALTURA DAS PAREDES. AF_06/2014	87275	M2	129,40	82,40	10.662,56	0,00	0%	103,52	80%	103,52	80%	8.530,05	8.530,05
8.5	REVESTIMENTO CERÂMICO PARA PAREDE 10 X 10 CM, TECNOLOGRES, LINHA BRILHANTE, REF. BR10070 OU SIMILAR, APLICADO COM ARGAMASSA INDUSTRIALIZADA AC-II, REJUNTADO, EXCLUSIVE REGULARIZAÇÃO DE BASE OU EMBOÇO - REV.04 - P/FACHADAS	S07607	M2	238,87	96,22	22.984,07	0,00	0%	191,10	80%	191,10	80%	18.387,64	18.387,64
8.6	PERFIL DE ALUMÍNIO TIPO (L-T-U) PARA FACHADAS	C1877	M	238,87	23,69	5.658,83	0,00	0%	191,10	80%	191,10	80%	4.527,16	4.527,16
9	PAVIMENTAÇÃO					52.654,98							22.885,76	22.885,76
9.1	EXECUÇÃO DE PASSEIO (CALÇADA) OU PISO DE CONCRETO COM CONCRETO MOLDADO IN LOCO, USINADO, ACABAMENTO CONVENCIONAL, NÃO ARMADO. AF_08/2022 P/ CONTRAPISO INTERNO	S94991S	M3	14,82	718,61	10.649,80	0,00	0%	14,82	100%	14,82	100%	10.649,80	10.649,80
9.2	REVESTIMENTO CERÂMICO PARA PISO COM PLACAS TIPO ESMALTADA DE DIMENSÕES 60X60 CM APLICADA EM AMBIENTES DE ÁREA MAIOR QUE 10 M2. AF_02/2023_PE	87257	M2	446,62	77,48	34.604,12	0,00	0%	133,99	30%	133,99	30%	10.381,55	10.381,55
9.3	EXECUÇÃO DE RAMPA DE ACESSIBILIDADE OU PISO DE CONCRETO COM CONCRETO MOLDADO IN LOCO, FEITO EM OBRA, ACABAMENTO CONVENCIONAL, NÃO ARMADO. AF_07/2016	S94990S	M3	0,34	779,03	264,87	0,00	0%	0,00	0%	0,00	0%	0,00	0,00
9.4	EXECUÇÃO DE PASSEIO (CALÇADA) OU PISO DE CONCRETO COM CONCRETO MOLDADO IN LOCO, USINADO, ACABAMENTO CONVENCIONAL, NÃO ARMADO. AF_07/2016 - P/ CALÇADA INTERNA - 15CM	S94991S	M3	7,35	718,61	5.281,78	0,00	0%	0,00	0%	0,00	0%	0,00	0,00
9.5	SOLEIRA DE GRANITO L= 15CM P/ BANHEIROS E LAVABOS	C2284	M	20,60	90,02	1.854,41	0,00	0%	20,60	100%	20,60	100%	1.854,41	1.854,41
10	FORRO					29.956,22							14.978,11	14.978,11
10.1	FORRO DE GESSO ACARTONADO, EM PLACAS 1250 X 600MM E PERFS T, ACABAMENTO EM FILME PVC, MARCA MOD-LINE, MODELO LÍNHU OU SIMILAR, INSTALADO	S04726	M2	344,80	86,88	29.956,22	0,00	0%	172,40	50%	172,40	50%	14.978,11	14.978,11
11	ESQUADRIAS					68.713,73							12.029,08	12.029,08
11.1	PORTAS					44.507,37							12.029,08	12.029,08
11.1.1	PORTA EM MADEIRA DE LEI, ALMOFADADA, 0,70 X 2,10 M, INCLUSIVE BATENTES E FERRAGENS	S03539	UN	1,00	1.585,70	1.585,70	0,00	0%	0,00	0%	0,00	0%	0,00	0,00
11.1.2	PORTA EM MADEIRA DE LEI, ALMOFADADA, 0,80 X 2,10 M, INCLUSIVE BATENTES E FERRAGENS	S03540	UN	14,00	1.718,44	24.058,16	0,00	0%	7,00	50%	7,00	50%	12.029,08	12.029,08
11.1.3	PORTA EM MADEIRA DE LEI, ALMOFADADA, 0,90 X 2,10 M, INCLUSIVE BATENTES E FERRAGENS	S03541	UN	1,00	1.986,91	1.986,91	0,00	0%	0,00	0%	0,00	0%	0,00	0,00
11.1.4	PUXADOR PARA PCD, FIXADO NA PORTA - FORNECIMENTO E INSTALAÇÃO. AF_07/2020	100874	UN	1,00	341,01	341,01	0,00	0%	0,00	0%	0,00	0%	0,00	0,00
11.1.5	PORTA DE ABRIR EM ALUMÍNIO TIPO VENEZIANA, ACABAMENTO ANODIZADO NATURAL, SEM GUARNICÃO/ALZARVISTA	00004917	M2	5,40	442,98	2.392,09	0,00	0%	0,00	0%	0,00	0%	0,00	0,00
11.1.6	PORTÃO DE METALON E BARRA CHATA DE FERRO C/FECHADURA E DOBRADIÇA, INCLUS. PINTURA ESMALTE SINTÉTICO	C3659	M2	9,50	472,95	4.493,03	0,00	0%	0,00	0%	0,00	0%	0,00	0,00
11.1.7	PORTA DE ABRIR COM MOLA HIDRÁULICA, EM VIDRO TEMPERADO, 2 FOLHAS DE 200X210 CM, ESPESURA DD 10MM, INCLUSIVE ACESSÓRIOS. AF_07/2021	CP 004	M2	4,20	2.297,73	9.650,47	0,00	0%	0,00	0%	0,00	0%	0,00	0,00
11.2	JANELAS					14.582,47							0,00	0,00
11.2.1	CAXILHO FIXO DE ALUMÍNIO PARA VIDRO (VIDRO INCLUSO), BATENTE/ REQUADRO DE 4 A 14 CM, SEM GUARNICÃO/ ALZAR, FIXAÇÃO COM PARAFUSOS, VEDAÇÃO COM SILICONE, EXCLUSIVE CONTRAMARCO - FORNECIMENTO E INSTALAÇÃO. AF_11/2024	100674	M2	14,25	770,08	10.973,64	0,00	0%	0,00	0%	0,00	0%	0,00	0,00
11.2.2	PEITORIL GRANITO CINZA POLIDO, C/ LARGURA = 17 CM, ESP = 2 CM	S01988	M	28,15	128,20	3.608,83	0,00	0%	0,00	0%	0,00	0%	0,00	0,00
11.3	GRADE DE PROTEÇÃO					9.623,89							0,00	0,00
11.3.1	GRADE EM METALON	I04406	M2	37,76	254,87	9.623,89	0,00	0%	0,00	0%	0,00	0%	0,00	0,00
12	INSTALAÇÕES ELÉTRICAS					45.542,12							21.921,05	30.253,55

14.1.2	REGISTRO DE ESFERA PVC, SOLDÁVEL, DN 50 MM, INSTALADO EM RESERVAÇÃO DE ÁGUA DE EDIFICAÇÃO QUE POSSUA RESERVATÓRIO DE FIBRA/FIBROCIMENTO FORNECIMENTO E INSTALAÇÃO. AF. 08/2016	94492	UN	1,00	74,88	74,88	0,00	0%	0,00	0%	0,00	0,00	0%	0,00	0,00	0,00	0,00
14.1.3	REGISTRO DE ESFERA, PVC, SOLDÁVEL, COM VOLANTE, DN 25 MM - FORNECIMENTO E INSTALAÇÃO. AF. 08/2021	94489	UN	1,00	35,68	35,68	0,00	0%	0,00	0%	0,00	0,00	0%	0,00	0,00	0,00	0,00
14.1.4	ADAPTADOR COM FLANGE E ANEL DE VEDAÇÃO PVC, SOLDÁVEL, DN 25 MM X 3/4", INSTALADO EM RESERVAÇÃO DE ÁGUA DE EDIFICAÇÃO QUE POSSUA RESERVATÓRIO DE FIBRA/FIBROCIMENTO FORNECIMENTO E INSTALAÇÃO. AF. 08/2016	94703	UN	1,00	18,78	18,78	0,00	0%	0,00	0%	0,00	0,00	0%	0,00	0,00	0,00	0,00
14.1.5	ADAPTADOR COM FLANGE E ANEL DE VEDAÇÃO PVC, SOLDÁVEL, DN 50 MM X 1 1/2", INSTALADO EM RESERVAÇÃO DE ÁGUA DE EDIFICAÇÃO QUE POSSUA RESERVATÓRIO DE FIBRA/FIBROCIMENTO FORNECIMENTO E INSTALAÇÃO. AF. 08/2016	94706	UN	1,00	33,87	33,87	0,00	0%	0,00	0%	0,00	0,00	0%	0,00	0,00	0,00	0,00
14.1.6	TORNEIRA DE BOIA, ROSCÁVEL, 3/4" FORNECIDA E INSTALADA EM RESERVAÇÃO DE ÁGUA. AF. 08/2016	94796	UN	1,00	36,49	36,49	0,00	0%	0,00	0%	0,00	0,00	0%	0,00	0,00	0,00	0,00
14.1.7	CAIXA D'ÁGUA / RESERVATÓRIO EM POLIETILENO, 2000 LITROS, COM TAMPA	00034640	UN	1,00	1.282,95	1.282,95	0,00	0%	0,00	0%	0,00	0,00	0%	0,00	0,00	0,00	0,00
14.1.8	SERVIÇO DE INSTALAÇÃO DE TUBOS DE PVC, SOLDÁVEL, ÁGUA FRIA, DN 25 MM (INSTALADO EM RAMAL, SUB-RAMAL, RAMAL DE DISTRIBUIÇÃO OU PRUMADA), INCLUSIVE CONEXÕES, CORTES E FIXAÇÕES, PARA PREDIOS. AF. 10/2015	89446	M	100,00	5,19	519,00	100,00	100%	0,00	0%	100,00	0,00	0%	0,00	0,00	519,00	0,00
14.1.9	TUBO, PVC, SOLDÁVEL, DE 32MM, INSTALADO EM RAMAL DE DISTRIBUIÇÃO DE ÁGUA - FORNECIMENTO E INSTALAÇÃO. AF. 08/2022	89403	M	12,00	18,13	217,56	12,00	100%	0,00	0%	12,00	0,00	0%	0,00	0,00	217,56	0,00
14.1.10	SERVIÇO DE INSTALAÇÃO DE TUBOS DE PVC, SOLDÁVEL, ÁGUA FRIA, DN 50 MM (INSTALADO EM PRUMADA), INCLUSIVE CONEXÕES, CORTES E FIXAÇÕES, PARA PREDIOS. AF. 10/2015	103979	M	15,00	28,40	426,00	15,00	100%	0,00	0%	15,00	0,00	0%	0,00	0,00	426,00	0,00
14.1.11	REGISTRO DE GAVETA C/CAPOPLA CROMADA D= 25MM (1")	C2167	UN	5,00	121,78	608,90	5,00	100%	0,00	0%	5,00	0,00	0%	0,00	0,00	608,90	0,00
14.2	INSTALAÇÕES SANITÁRIAS				18.697,14	18.697,14										18.697,14	
14.2.1	PONTO SANITÁRIO, MATERIAL E EXECUÇÃO	C1950	PT	18,00	186,47	3.356,46	18,00	100%	0,00	0%	18,00	0,00	0%	0,00	0,00	3.356,46	0,00
14.2.2	CAIXA SIFONADA, PVC, DN 100 X 100 X 50 MM, JUNTA ELÁSTICA, FORNECIDA E INSTALADA EM RAMAL DE DESCARGA OU EM RAMAL DE ESGOTO SANITÁRIO. AF. 08/2022	89707	UN	4,00	48,51	194,04	4,00	100%	0,00	0%	4,00	0,00	0%	0,00	0,00	194,04	0,00
14.2.3	TUBO PVC, SERIE NORMAL, ESGOTO PREDIAL, DN 100 MM, FORNECIDO E INSTALADO EM RAMAL DE DESCARGA OU RAMAL DE ESGOTO SANITÁRIO. AF. 08/2022	89714	M	100,00	34,83	3.483,00	100,00	100%	0,00	0%	100,00	0,00	0%	0,00	0,00	3.483,00	0,00
14.2.4	TUBO PVC, SERIE NORMAL, ESGOTO PREDIAL, DN 50 MM, FORNECIDO E INSTALADO EM RAMAL DE DESCARGA OU RAMAL DE ESGOTO SANITÁRIO. AF. 08/2022	89712	M	30,00	25,00	750,00	30,00	100%	0,00	0%	30,00	0,00	0%	0,00	0,00	750,00	0,00
14.2.5	CAIXA DE PASSAGEM C/P1-060 (40X40X60CM)	S06386	UN	4,00	307,22	1.228,88	4,00	100%	0,00	0%	4,00	0,00	0%	0,00	0,00	1.228,88	0,00
14.2.6	CAIXA DE GORDURA EM PVC, DIÂMETRO MÍNIMO 300 MM, DIÂMETRO DE SAÍDA 100 MM, CAPACIDADE APROXIMADA 18 LITROS, COM TAMPA E CESTO	00035277	UN	1,00	396,79	396,79	1,00	100%	0,00	0%	1,00	0,00	0%	0,00	0,00	396,79	0,00
14.2.7	INSTALAÇÃO DE TUBO DE VENTILAÇÃO 50MM C/ L=4M, C/ REBOCO E PINTURA A CAL (C/MATERIAL)	C3738	UN	4,00	68,85	275,40	4,00	100%	0,00	0%	4,00	0,00	0%	0,00	0,00	275,40	0,00
14.2.8	JUNÇÃO SIMPLES, PVC, SERIE NORMAL, ESGOTO PREDIAL, DN 100 X 100 MM, JUNTA ELÁSTICA, FORNECIDO E INSTALADO EM PRUMADA DE ESGOTO SANITÁRIO OU VENTILAÇÃO. AF. 08/2022	89834	UN	12,00	50,83	609,96	12,00	100%	0,00	0%	12,00	0,00	0%	0,00	0,00	609,96	0,00
14.2.9	TANQUE SÉPTICO RETANGULAR, EM ALVENARIA COM BLOCOS DE CONCRETO, DIMENSÕES INTERNAS: 1,2 X 2,4 X H=1,6 M, VOLUME ÚTL: 3,456 L (PARA 13 CONTRIBUINTES). AF. 12/2020	98083	UN	1,00	5.034,31	5.034,31	1,00	100%	0,00	0%	1,00	0,00	0%	0,00	0,00	5.034,31	0,00
14.2.10	SUMIDOURO CIRCULAR, EM CONCRETO PRÉ-MOLDADO, DIÂMETRO INTERNO = 1,88 M, ALTURA INTERNA = 2,00 M, ÁREA DE FILTRAÇÃO: 13,1 M² (PARA 5 CONTRIBUINTES). AF. 12/2020	98062	UN	1,00	3.368,30	3.368,30	1,00	100%	0,00	0%	1,00	0,00	0%	0,00	0,00	3.368,30	0,00
14.3	DRENO AR CONDICIONADO				1.026,65	1.026,65										1.026,65	
14.3.1	TUBO, PVC, SOLDÁVEL, DE 25MM, INSTALADO EM DRENO DE AR-CONDICIONADO - FORNECIMENTO E INSTALAÇÃO. AF. 08/2022	89865	M	58,00	16,17	937,86	58,00	100%	0,00	0%	58,00	0,00	0%	0,00	0,00	937,86	0,00
14.3.2	JOELHO 90 GRAUS, PVC, SOLDÁVEL, DN 25MM, INSTALADO EM DRENO DE AR-CONDICIONADO - FORNECIMENTO E INSTALAÇÃO. AF. 08/2022	89866	UN	13,00	6,83	88,79	13,00	100%	0,00	0%	13,00	0,00	0%	0,00	0,00	88,79	0,00
15	LOUÇAS, ACESSÓRIOS E METAIS				22.599,19	22.599,19										22.599,19	0,00
15.1	BARRA DE APOIO RETA, EM AÇO INOX POLIDO, COMPRIMENTO 60CM; FIXADA NA PAREDE - FORNECIMENTO E INSTALAÇÃO. AF. 01/2020	100866	UN	1,00	341,01	341,01	0,00	0%	0,00	0%	0,00	0,00	0%	0,00	0,00	341,01	0,00
15.2	BARRA DE APOIO RETA, EM AÇO INOX POLIDO, COMPRIMENTO 80 CM, FIXADA NA PAREDE - FORNECIMENTO E INSTALAÇÃO. AF. 01/2020	100868	UN	2,00	377,82	755,64	0,00	0%	0,00	0%	0,00	0,00	0%	0,00	0,00	755,64	0,00

15.3	CUBA ACO INOX (AISI 304) DE EMBUTIR COM VALVULA DE 3 1/2" DE 56 X 33 X 12* CM	00001747	UN	1,00	216,17	216,17	0,00	0%	0,00	0%	0,00	0%	0,00	0,00	0,00	0,00	0,00	0,00
15.4	PAPELEIRA DE PAREDE EM METAL CROMADO SEM TAMPA, INCLUSO FIXAÇÃO. AF_01/2020	95544	UN	3,00	71,11	213,33	0,00	0%	0,00	0%	0,00	0%	0,00	0,00	0,00	0,00	0,00	0,00
15.5	BACIA DE LOUÇA BRANCA C/CAIXA ACOPLADA	C0348	UN	6,00	637,09	3.822,54	0,00	0%	0,00	0%	0,00	0%	0,00	0,00	0,00	0,00	0,00	0,00
15.6	ENGATE FLEXIVEL EM PLÁSTICO BRANCO, 1/2" X 40CM - FORNECIMENTO E INSTALAÇÃO. AF_01/2020	86885	UN	17,00	12,56	213,52	0,00	0%	0,00	0%	0,00	0%	0,00	0,00	0,00	0,00	0,00	0,00
15.7	CUBA DE EMBUTIR, CIRCULAR, CELITE 10129 OU SIMILAR, INCLUSIVE SIFÃO CROMADO, VALVULA CROMADA PARA PIA E ENGATE CROMADO E TORNEIRA	S04768	UN	6,00	725,79	4.354,74	0,00	0%	0,00	0%	0,00	0%	0,00	0,00	0,00	0,00	0,00	0,00
15.8	TORNEIRA P/ PIA COZINHA D=1/2" (LINHA STANDARD, DECA, REF.1159-C39 OU SIMILAR)	I02258	UN	1,00	168,90	168,90	0,00	0%	0,00	0%	0,00	0%	0,00	0,00	0,00	0,00	0,00	0,00
15.9	SIFÃO PARA PIA DE COZINHA OU TANQUE DECA REF. 1680.C/112, ACABAMENTO CROMADO 1/2 X 1/2 OU SIMILAR.	I02016	UN	1,00	399,89	399,89	0,00	0%	0,00	0%	0,00	0%	0,00	0,00	0,00	0,00	0,00	0,00
15.10	BANCADELA EM GRANITO CINZA ANDORINHA, E=2CM	S10759	M2	6,42	555,18	3.564,26	0,00	0%	0,00	0%	0,00	0%	0,00	0,00	0,00	0,00	0,00	0,00
15.11	DIVISÓRIA DE LOUÇA BRANCA COM SIFÃO INTEGRADO, ENGATE FLEXIVEL CROMADO 1/2", REGISTRO DE PRESSÃO 1/2" COM CANOPLA CROMADA ACABAMENTO SIMPLES E CONJUNTO DE FIXAÇÃO	C4070	M2	18,54	427,04	7.917,32	0,00	0%	0,00	0%	0,00	0%	0,00	0,00	0,00	0,00	0,00	0,00
15.12		S10345	UN	1,00	631,87	631,87	0,00	0%	0,00	0%	0,00	0%	0,00	0,00	0,00	0,00	0,00	0,00
16	PINTURAS E ACABAMENTOS					52.292,70												0,00
16.1	PINTURA INTERNA					33.605,39												0,00
16.1.1	APLICAÇÃO MANUAL DE FUNDO SELADOR ACRÍLICO EM PAREDES EXTERNAS DE CASAS. AF_03/2024	88415	M2	1.021,13	3,84	3.921,14	0,00	0%	0,00	0%	0,00	0%	0,00	0,00	0,00	0,00	0,00	0,00
16.1.2	APLICAÇÃO DE 01 DEMÃO DE TEXTURA AGRÍLICA	S02283	M2	1.021,13	14,49	14.796,17	0,00	0%	0,00	0%	0,00	0%	0,00	0,00	0,00	0,00	0,00	0,00
16.1.3	PINTURA LÁTEX ACRÍLICA PREMIUM, APLICAÇÃO MANUAL EM PAREDES, DUAS DEMÃOS. AF_04/2023	88489	M2	1.021,13	14,58	14.888,08	0,00	0%	0,00	0%	0,00	0%	0,00	0,00	0,00	0,00	0,00	0,00
16.2	PINTURA EXTERNA					13.444,39												0,00
16.2.1	APLICAÇÃO MANUAL DE FUNDO SELADOR ACRÍLICO EM PAREDES EXTERNAS. AF_06/2014	88415	M2	408,52	3,84	1.568,72	0,00	0%	0,00	0%	0,00	0%	0,00	0,00	0,00	0,00	0,00	0,00
16.2.2	APLICAÇÃO DE 01 DEMÃO DE TEXTURA ACRÍLICA EM FACHADA FRONTAL	S02283	M2	408,52	14,49	5.919,45	0,00	0%	0,00	0%	0,00	0%	0,00	0,00	0,00	0,00	0,00	0,00
16.2.3	PINTURA LÁTEX ACRÍLICA PREMIUM, APLICAÇÃO MANUAL EM PAREDES, DUAS DEMÃOS. AF_04/2023	88489	M2	408,52	14,58	5.956,22	0,00	0%	0,00	0%	0,00	0%	0,00	0,00	0,00	0,00	0,00	0,00
16.3	PINTURA DE ESQUADRIAS					5.242,92												0,00
16.3.1	PINTURA FUNDO NIVELADOR ALQUIDIDO BRANCO EM MADEIRA. AF_01/2021	102197	M2	77,95	22,67	1.767,13	0,00	0%	0,00	0%	0,00	0%	0,00	0,00	0,00	0,00	0,00	0,00
16.3.2	PINTURA TINTA DE ACABAMENTO (PIGMENTADA) ESMALTE SINTÉTICO ACETINADO EM MADEIRA, 2 DEMÃOS. AF_01/2021	102219	M2	77,95	15,82	1.233,17	0,00	0%	0,00	0%	0,00	0%	0,00	0,00	0,00	0,00	0,00	0,00
16.3.3	PINTURA COM TINTA AGRÍLICA DE ACABAMENTO APLICADA A ROLO OU PINCEL SOBRE SUPERFÍCIES METÁLICAS (EXCETO PERFIL/EXECUTADO EM OBRA (02 DEMÃOS). AF_01/2020	100754	M2	77,95	28,77	2.242,62	0,00	0%	0,00	0%	0,00	0%	0,00	0,00	0,00	0,00	0,00	0,00
17	BASE PARA CAIXA D'ÁGUA					5.874,34												5.874,34
17.1	MOVIMENTAÇÃO DE TERRA					450,53												450,53
17.1.1	ESCAVAÇÃO MANUAL DE VALA PARA ALICERCE OU CAVA EM MATERIAL DE 1ª CATEGORIA, PROFUNDIDADE ATÉ 1,50M	S02497	M3	3,07	49,20	151,04	0,00	0%	0,00	0%	0,00	0%	3,07	100%	3,07	151,04	0,00	151,04
17.1.2	ESCAVAÇÃO MANUAL DE VALA PARA SAPATAS C/ ARRANQUE	93358	M3	2,56	83,50	213,76	0,00	0%	0,00	0%	0,00	0%	2,56	100%	2,56	213,76	0,00	213,76
17.1.3	REATERRO APILOADO	C0096	M3	2,56	33,49	85,73	0,00	0%	0,00	0%	0,00	0%	2,56	100%	2,56	85,73	0,00	85,73
17.2	INFRAESTRUTURA					2.500,42												2.500,42
17.2.1	ALICERCE					378,76												378,76
17.2.1.1	MUTRAO MISTO - ALVENARIA DE PEDRA ARGAMASSADA (TRAÇO 1:6)/C/AGREGADOS ADQUIRIDOS	C3529	M3	1,27	298,24	378,76	1,27	100%	0,00	0%	0,00	0%	1,27	100%	1,27	378,76	0,00	378,76
17.2.2	BLOCOS DE FUNDAÇÃO					1.425,20												1.425,20
17.2.2.1	LASTRO DE CONCRETO MAGRO, APLICADO EM BLOCOS DE CORCAMENTO OU SAPATAS, ESPESSURA DE 5 CM. AF_01/2024	96619	M2	0,64	42,01	26,89	0,64	100%	0,00	0%	0,00	0%	0,64	100%	0,64	26,89	0,00	26,89
17.2.2.2	FORMA PLANA PARA SAPATAS, EM MADEIRA MACIÇA, 05 USOS, INCLUSIVE ESCORAMENTO	S07585	M2	3,20	47,83	153,06	3,20	100%	0,00	0%	0,00	0%	3,20	100%	3,20	153,06	0,00	153,06
17.2.2.3	ARMAÇÃO DE BLOCO UTILIZANDO AÇO CA-50 DE 10 MM - MONTAGEM. AF_01/2024	96546	KG	61,44	14,63	898,87	61,44	100%	0,00	0%	0,00	0%	61,44	100%	61,44	898,87	0,00	898,87
17.2.2.4	CONCRETO FCK = 20MPA, TRAÇO 1:2:7:3 (EM MASSA SECA DE CIMENTO/ AREIA MÉDIA/ BRITA 1) - PREPARO MECÂNICO COM BETONEIRA 400 L. AF_05/2021	94964	M3	0,64	541,22	346,38	0,64	100%	0,00	0%	0,00	0%	0,64	100%	0,64	346,38	0,00	346,38
17.2.3	CINTA DE AMARRAÇÃO INFERIOR					696,46												696,46
17.2.3.1	FORMA PLANA PARA LAJES, EM COMPENSADO PLASTIFICADO DE 12MM, 10 USOS, INCLUSIVE ESCORAMENTO	S07519	M2	1,00	32,96	32,96	1,00	100%	0,00	0%	0,00	0%	1,00	100%	1,00	32,96	0,00	32,96
17.2.3.2	ARMAÇÃO DE BLOCO UTILIZANDO AÇO CA-50 DE 10 MM - MONTAGEM. AF_01/2024	96546	KG	15,80	14,63	231,15	15,80	100%	0,00	0%	0,00	0%	15,80	100%	15,80	231,15	0,00	231,15
17.2.3.3	ARMAÇÃO DE BLOCO UTILIZANDO AÇO CA-60 DE 5 MM - MONTAGEM. AF_01/2024	96543	KG	6,81	20,02	136,34	6,81	100%	0,00	0%	0,00	0%	6,81	100%	6,81	136,34	0,00	136,34

MONTA

17.2.3.4	CONCRETEGEM DE BLOCO DE COROAMENTO OU VIGA BALDRAME FCK 30 MPa, COM USO DE JERICA - LANÇAMENTO, ADENSAMENTO E ACABAMENTO. AF_01/2024	96555	M3	0,36	795,47	286,37	0,36	100%	0,00	0%	0,00	0,00	100%	0,00	286,37
17.2.3.5	IMPERMEABILIZAÇÃO DE ALICERCE E VIGA BALDRAME COM 2 DEMOIS DE TINTA ASFÁLTICA TIPO NEUTROL DA VEDACIT OU SIMILAR, EXCETO ARGAMASSA IMPERMEABILIZADORA	S04953	M2	0,36	26,77	9,64	0,36	100%	0,00	0%	0,00	0,00	100%	0,00	9,64
17.3	ESTRUTURAS DE CONCRETO ARMADO					1.277,58								0,00	1.277,58
17.3.1	PILARES					590,71								0,00	590,71
17.3.1.1	FORMA PLANA PARA PILARES, EM COMPENSADO PLASTIFICADO DE 12MM, 07 USOS, INCLUSIVE ESCORAMENTO	S07463	M2	1,16	45,03	52,23	1,16	100%	0,00	0%	0,00	0,00	100%	0,00	52,23
17.3.1.2	ARMAÇÃO DE PILAR OU VIGA DE ESTRUTURA CONVENCIONAL DE CONCRETO ARMADO UTILIZANDO AÇO CA-50 DE 10,0 MM - MONTAGEM. AF_08/2022	92762	KG	16,66	11,85	197,42	16,66	100%	0,00	0%	0,00	0,00	100%	0,00	197,42
17.3.1.3	ARMAÇÃO DE PILAR OU VIGA DE ESTRUTURA CONVENCIONAL DE CONCRETO ARMADO UTILIZANDO AÇO CA-60 DE 5,0 MM - MONTAGEM. AF_06/2022	92759	KG	2,98	14,56	43,39	2,98	100%	0,00	0%	0,00	0,00	100%	0,00	43,39
17.3.1.4	CONCRETO FCK = 20MPa, TRAÇO 1:2:7:3 (EM MASSA SECA DE CIMENTO/ AREIA MÉDIA/ BRITA 1) - PREPARO MECÂNICO COM BETONEIRA 400 L. AF_05/2021	94964	M3	0,55	541,22	297,67	0,55	100%	0,00	0%	0,00	0,00	100%	0,00	297,67
17.3.2	VIGAS					686,87								0,00	686,87
17.3.2.1	FABRICAÇÃO, MONTAGEM E DESMONTAGEM DE FÓRMA PARA VIGA BALDRAME, EM CHAPA DE MADEIRA COMPENSADA RESINADA, E=17 MM, 4 UTILIZAÇÕES. AF_01/2024	96542	M2	1,00	97,10	97,10	1,00	100%	0,00	0%	0,00	0,00	100%	0,00	97,10
17.3.2.2	ARMAÇÃO DE BLOCO UTILIZANDO AÇO CA-50 DE 10 MM - MONTAGEM. AF_01/2024	96546	KG	15,80	14,63	231,15	15,80	100%	0,00	0%	0,00	0,00	100%	0,00	231,15
17.3.2.3	ARMAÇÃO DE BLOCO UTILIZANDO AÇO CA-60 DE 5 MM - MONTAGEM. AF_01/2024	96543	KG	5,54	20,02	110,91	5,54	100%	0,00	0%	0,00	0,00	100%	0,00	110,91
17.3.2.4	CONCRETO FCK = 20MPa, TRAÇO 1:2:7:3 (EM MASSA SECA DE CIMENTO/ AREIA MÉDIA/ BRITA 1) - PREPARO MECÂNICO COM BETONEIRA 400 L. AF_05/2021	94964	M3	0,30	541,22	162,37	0,30	100%	0,00	0%	0,00	0,00	100%	0,00	162,37
17.3.2.5	LANÇAMENTO COM USO DE BALDES, ADENSAMENTO E ACABAMENTO DE CONCRETO EM ESTRUTURAS. AF_02/2022	103670	M3	0,30	284,47	85,34	0,30	100%	0,00	0%	0,00	0,00	100%	0,00	85,34
17.4	LAJE					1.645,81								0,00	1.645,81
17.4.1	LAJE PRÉ-FABRICADA TRELICADA PARA PISO OU COBERTURA, INTEREIXO 38CM, H=12CM, EL. ENCHIMENTO EM BLOCO CERÂMICO H=8CM, INCLUSIVE ESCORAMENTO EM MADEIRA E CAPEAMENTO 4CM	S04254	M2	6,25	192,04	1.200,25	6,25	100%	0,00	0%	0,00	0,00	100%	0,00	1.200,25
17.4.2	IMPERMEABILIZAÇÃO COM VEDAPREN BRANCO OU SIMILAR, PARA LAJES, 06 DEMOIS	S04849	M2	6,25	71,29	445,56	6,25	100%	0,00	0%	0,00	0,00	100%	0,00	445,56
18	SERVIÇOS COMPLEMENTARES					6.060,03								0,00	6.060,03
18.1	TELHAMENTO COM TELHA EM ALUMÍNIO, SIMPLES, TRAPEZOIDAL, NÃO PINTADA E=0,7MM - REV. 03	S09075	M2	5,85	147,59	863,40	0,00	0%	0,00	0%	0,00	0,00	0%	0,00	0,00
18.2	ESTRUTURA TRELICADA DE COBERTURA, TIPO SHED, COM LIGAÇÕES SOLDADAS, INCLUSOS PERFIS METÁLICOS, CHAPAS METÁLICAS, TRANSPORTE COM GUINDASTE, JATEAMENTO E PINTURA	C5220	KG	56,76	18,95	1.075,60	0,00	0%	0,00	0%	0,00	0,00	0%	0,00	0,00
18.3	ESTRUTURA METÁLICA GALVANIZADA, REVESTIDA POR PLACAS DE ACM (ALUMÍNIO COMPOSTO) RECORTADO, E=0,3MM, NA COR COBRE, 1,00 NX 1,00M, FIXAÇÃO DA ESTRUTURA METÁLICA SEM AVANÇO NA EST. ESPACIAL EXISTENTE NO LOCAL POR PARAFUSOS. - FORNECIMENTO E MONTAGEM	112737	M2	5,32	635,87	3.382,83	0,00	0%	0,00	0%	0,00	0,00	0%	0,00	0,00
18.4	CALHA EM CHAPA DE AÇO GALVANIZADO NÚMERO 24, DESENVOLVIMENTO DE 33 CM, INCLUSO TRANSPORTE VERTICAL. AF_07/2019	94227	M	4,00	54,23	216,92	0,00	0%	0,00	0%	0,00	0,00	0%	0,00	0,00
18.5	FORRO DE GESSO ACARTONADO, EM PLACAS 1250 X 600MM E PERFIS T. ACABAMENTO EM FILME PVC, MARCA MOD-LINE, MODELO LINHO OU SIMILAR, INSTALADO	S04726	M2	6,00	86,88	521,28	0,00	0%	0,00	0%	0,00	0,00	0%	0,00	0,00
19	SERVIÇOS FINAIS					1.257,64								0,00	1.257,64
19.1	PLACA DE INALUGAÇÃO DE OBRA EM ACRILICO	S03239	UN	1,00	286,27	286,27	0,00	0%	0,00	0%	0,00	0,00	0%	0,00	0,00
19.2	LIMPEZA FINAL DA OBRA	99803	M2	476,16	2,04	971,37	0,00	0%	0,00	0%	0,00	0,00	0%	0,00	0,00
VALOR TOTAL SEM DBI						922.905,20								188.003,29	691.178,58
BDI 26,82%						247.523,17								50.422,48	185.374,10
VALOR TOTAL:						1.170.428,37								238.425,77	876.562,68
VALOR DA 4ª MEDIÇÃO R\$ 238.425,77(DUZENTOS E TRINTA E OITO MIL E QUATROCENTOS E VINTE E CINCO REAIS E SETENTA E SETE CENTAVOS)															
VALOR DA OBRA: R\$ 1.170.428,37 (UM MILHÃO E CENTO E SETENTA MIL E QUATROCENTOS E VINTE E OITO REAIS E SETE CENTAVOS)															
SALDO DA PROPOSTA: R\$														293.875,69	

ESTADO DO MARANHÃO
PREFEITURA MUNICIPAL DE CHAPADINHA
SECRETARIA MUNICIPAL DE INFRAESTRUTURA E URBANISMO

RELATÓRIO FOTOGRÁFICO

Relatório fotográfico para 4ª medição realizada "in loco" na escola de 6 salas NO POVOADO CIPÓ, no município Chapadinho - MA, 65500-000.



Imagem 1 – Execução do telhado da escola.



Imagem 2 – Execução do contrapiso interno.

Lucas de B. Monteles
ENGENHEIRO CIVIL
CREA-MA: 111983915-7

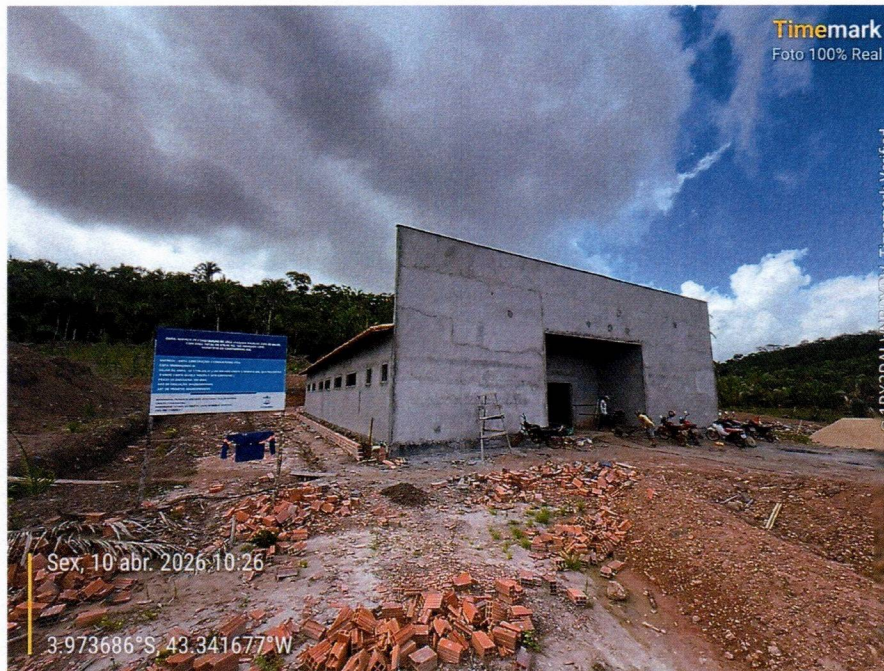

Imagem 3 – Execução da do contrapiso interno.



Imagem 4 – Instalação dos cabos de energia da escola.

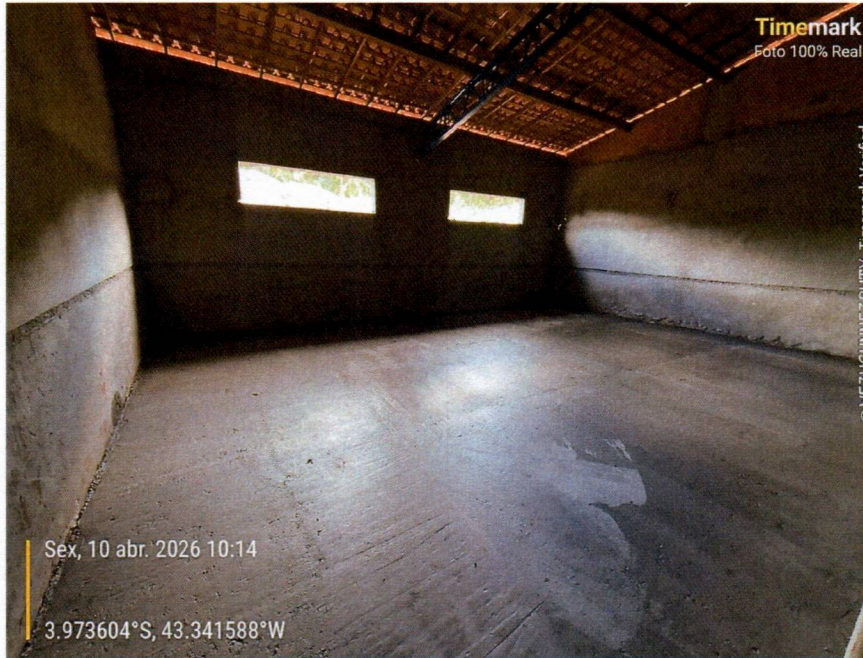

Imagem 5 – Execução da cobertura metálica do pátio da escola.



Imagem 6 – Execução do revestimento cerâmico 10x10 cm nas salas de aula.

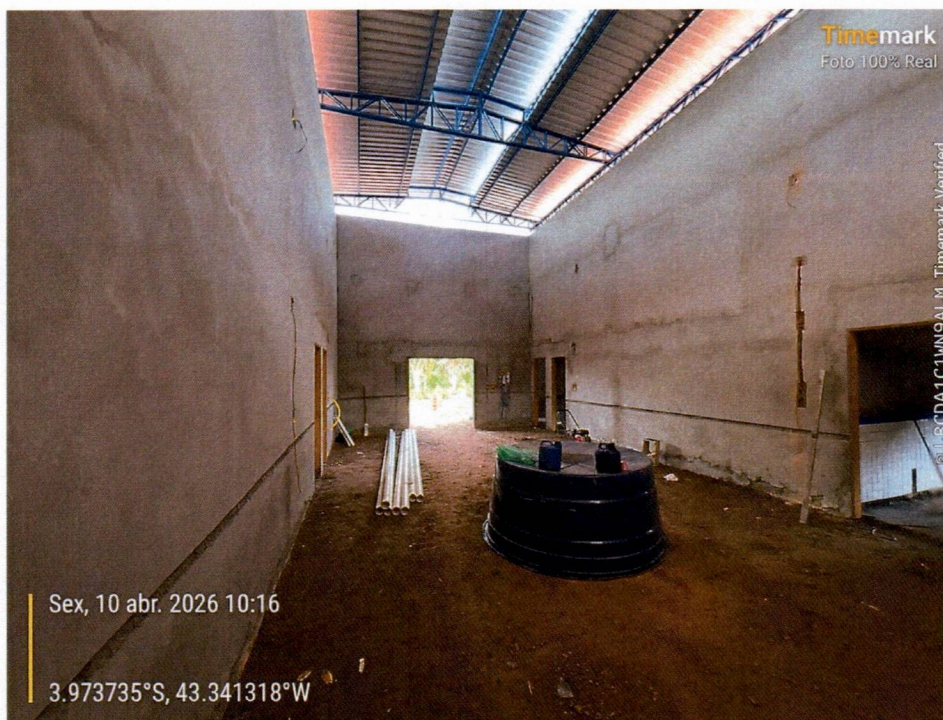

Imagem 7 – Execução do revestimento cerâmico 10x10 cm nas salas de aula.

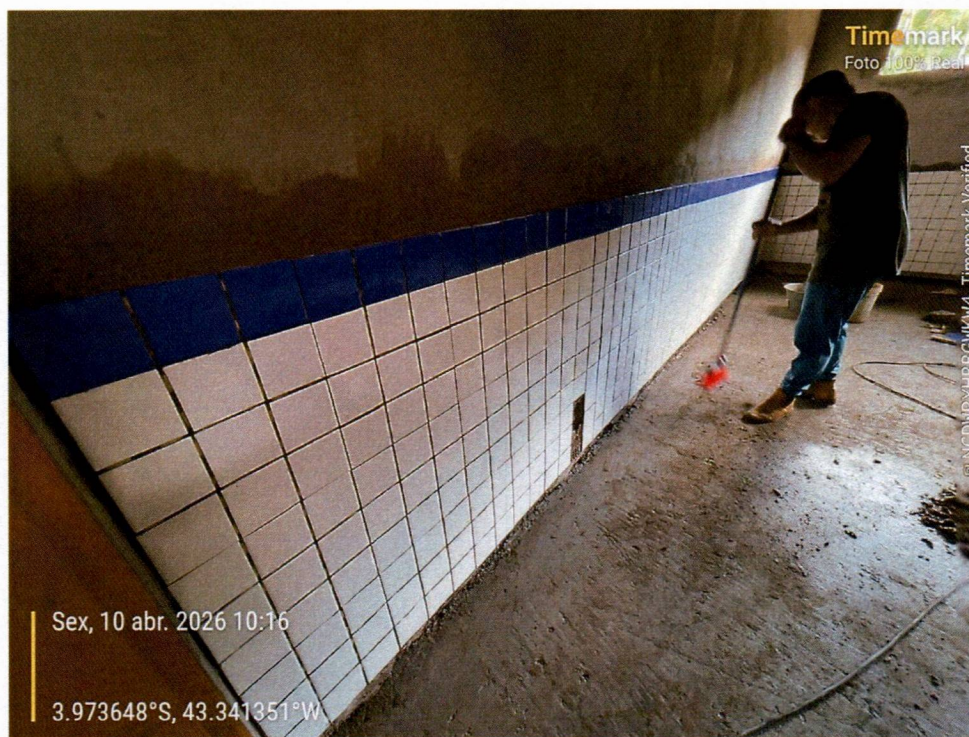

Imagem 8 – Execução do forro acartonado.



Imagem 9 – Execução do forro acartonado.

META CONSTRUÇÕES E CONSULTORIA LTDA

CNPJ: 39.590.842/0001-86 RUA 16, QD 37, Nº 07, RESIDENCIAL ESPLANADA, CHAPADINHA-MA CEP: 65500-000
 metaconstrucoesconsultoria@gmail.com



PROPOSTANTE: PREFEITURA MUNICIPAL DE CHAPADINHA-MA
 LICITAÇÃO: CONCORRÊNCIA Nº 025/2025
 Nº DO CONTRATO: Nº224/2025

OBJETO : CONSTRUÇÃO DE UMA UNIDADE ESCOLAR COM 6 SALAS NO POVOADO CIPÓ
 PERÍODO DE REFERÊNCIA A: 17/03/2026 A: 15/04/2026
 DATA: 15/04/2026

R\$ 238.425,77

VALOR DA MEDIÇÃO:

PLANILHA DE LEVANTAMENTO DE SERVIÇOS - 4º BOLETIM DE MEDIÇÃO

ITEM	DESCRIÇÃO	FONTE	UND	QUANTID ADE	PREÇO UNITÁRIO R\$	PREÇO TOTAL R\$	ACUM. ANTERIOR			MEDIÇÃO ATUAL			ACUMULADO			VALOR FINAL		
							QUANT.	%	EXCEDE NTE/DIVERG ENTE	QUANT.	%	EXCEDE NTE/DIVERG ENTE	QUANT.	%	EXCEDE NTE/DIVERG ENTE	ATUAL	ACUM.	
1	ADMINISTRAÇÃO LOCAL					34.435,44												
1.1	ADMINISTRAÇÃO LOCAL	COMP 001	MES	6,00	5.576,04	33.456,24	3,00	50%	1,00	17%	4,00	67%	5.576,04	23.283,36				
1.2	DESLOCAMENTO DE EQUIPAMENTOS E MATERIAIS	COMP 002	KM	240,00	4,08	979,20	240,00	100%	0,00	0%	240,00	100%	979,20	22.304,16				
2	SERVIÇOS PRELIMINARES					60.042,03								60.042,03				
2.1	PLACA DE OBRA EM LONA COM IMPRESSÃO DIGITAL 1,50 X 2,00M, INCLUSIVE ESTRUTURA EM METALON 20 X 20CM E ESCORAMENTO, INSTALADA	S11397	UN	1,00	750,00	750,00	1,00	100%	0,00	0%	1,00	100%	0,00	750,00				
2.2	MUTIRÃO MISTO - LOCAÇÃO DA OBRA - EXECUÇÃO DE GABARITO	C3528	M2	526,38	3,84	2.021,30	526,38	100%	0,00	0%	526,38	100%	0,00	2.021,30				
2.3	BARRAÇÃO DE OBRA	COMP 1310	M2	8,00	455,23	3.641,84	8,00	100%	0,00	0%	8,00	100%	0,00	3.641,84				
2.4	INSTALAÇÕES PROVISÓRIAS DE LUZ, FORÇA, TELEFONE E LÓGICA	C2850	UN	1,00	1.676,69	1.676,69	1,00	100%	0,00	0%	1,00	100%	0,00	1.676,69				
2.5	INSTALAÇÕES PROVISÓRIAS DE ÁGUA	C2851	UN	1,00	1.232,20	1.232,20	1,00	100%	0,00	0%	1,00	100%	0,00	1.232,20				
2.6	DESMATAMENTO E LIMPEZA MECANIZADA DO TERRENO COM TRATOR, INCLUINDO RASPAGEM, JUNTAMENTO E QUEIMA DO MATERIAL, COM CORTES DE ARVORES	020307	M2	2.000,00	1,99	3.980,00	2.000,00	100%	0,00	0%	2.000,00	100%	0,00	3.980,00				
2.7	ESCAVAÇÃO HORIZONTAL, INCLUINDO CARGA, DESCARGA E TRANSPORTE EM SOLO DE 1ª CATEGORIA COM TRATOR DE ESTEIRAS (100HP/LÂMINA 2,19M3) E CAMINHÃO BASCULANTE DE 10M3, DMT ATÉ 200M. AF_07/2020	101134	M3	3.000,00	15,58	46.740,00	3.000,00	100%	0,00	0%	3.000,00	100%	0,00	46.740,00				
3	MOVIMENTAÇÕES DE TERRA					45.142,37								45.142,37				
3.1	ESCAVAÇÃO MANUAL DE VALA PARA ALICERCE OU CAVA EM MATERIAL DE 1ª CATEGORIA, PROFUNDIDADE ATÉ 1,50M - 0,30 X 0,50 M	S02497	M3	31,50	49,20	1.549,80	31,50	100%	0,00	0%	31,50	100%	0,00	1.549,80				
3.2	ESCAVAÇÃO MANUAL DE VALA PARA BLOCO. AF_02/2021	93358	M3	39,17	83,50	3.270,70	39,17	100%	0,00	0%	39,17	100%	0,00	3.270,70				
3.3	APILOAMENTO DE PISO OU FUNDO DE VALAS C/MAÇO DE 30 A 60 KG	C0095	M2	53,00	21,27	1.127,31	53,00	100%	0,00	0%	53,00	100%	0,00	1.127,31				
3.4	ATERRO MANUAL DE VALAS COM AREIA PARA ATERRO. AF_08/2023	94342	M3	303,34	129,21	39.194,56	303,34	100%	0,00	0%	303,34	100%	0,00	39.194,56				
4	INFRAESTRUTURA					51.512,98								51.512,98				
4.1	ALICERCE					7.575,30								7.575,30				
4.1.1	MUTIRÃO MISTO - ALVENARIA DE PEDRA ARGAMASSADA (TRAÇO 1:6) CIARGADOS ADQUIRIDOS	C3529	M3	25,40	298,24	7.575,30	25,40	100%	0,00	0%	25,40	100%	0,00	7.575,30				
4.2	SAPATAS ISOLADAS					25.217,22								25.217,22				
4.2.1	ESTACA BROCA DE CONCRETO, DIÂMETRO DE 30CM, ESCAVAÇÃO MANUAL COM TRADO CONCHA, COM ARMADURA DE ARRANQUE. AF_05/2020	101175	M	73,50	120,62	8.865,57	0,00	0%	0,00	0%	0,00	0%	0,00	8.865,57				
4.2.2	LASTRO DE CONCRETO MAGRO, APLICADO EM BLOCOS DE COROAMENTO OU SAPATAS, ESPESSURA DE 5 CM. AF_01/2024	96619	M2	31,36	42,01	1.317,43	31,36	100%	0,00	0%	31,36	100%	0,00	1.317,43				
4.2.3	FORMA PLANA PARA ESTRUTURAS, EM COMPENSADO RESINADO DE 10MM, 07 USOS, INCLUSIVE ESCORAMENTO - REVISADA 07.2015	S11657	M2	39,20	44,97	1.762,82	39,20	100%	0,00	0%	39,20	100%	0,00	1.762,82				
4.2.4	ARMAÇÃO DE BLOCO UTILIZANDO AÇO CA-50 DE 10 MM - MONTAGEM. AF_01/2024	96546	KG	380,94	14,63	5.573,15	380,94	100%	0,00	0%	380,94	100%	0,00	5.573,15				
4.2.5	CONCRETO FCK = 20MPa, TRAÇO 1:2,7:3 (CIMENTO/AREIA/MÉDIA/BRITA 1) - PREPARO MECÂNICO COM BETONEIRA 400 L. AF_07/2016	S9496AS	M3	15,68	490,96	7.698,25	15,68	100%	0,00	0%	15,68	100%	0,00	7.698,25				
4.3	CINTA DE AMARRAÇÃO INFERIOR					18.720,46								18.720,46				
4.3.1	FORMA PLANA PARA ESTRUTURAS, EM COMPENSADO PLASTIFICADO DE 10MM, 07 USOS, INCLUSIVE ESCORAMENTO - REVISADA 07.2015	S11652	M2	52,98	47,66	2.525,03	52,98	100%	0,00	0%	52,98	100%	0,00	2.525,03				
4.3.2	ARMAÇÃO DE BLOCO UTILIZANDO AÇO CA-50 DE 10 MM - MONTAGEM. AF_01/2024	96546	KG	331,78	14,63	4.853,94	331,78	100%	0,00	0%	331,78	100%	0,00	4.853,94				
4.3.3	ARMAÇÃO DE BLOCO UTILIZANDO AÇO CA-60 DE 5 MM - MONTAGEM. AF_01/2024	96543	KG	132,59	20,02	2.654,45	132,59	100%	0,00	0%	132,59	100%	0,00	2.654,45				
4.3.4	CONCRETO FCK = 20MPa, TRAÇO 1:2,7:3 (EM MASSA SECA DE CIMENTO/AREIA MÉDIA/BRITA 1) - PREPARO MECÂNICO COM BETONEIRA 400 L. AF_05/2021	94964	M3	6,30	541,22	3.409,69	6,30	100%	0,00	0%	6,30	100%	0,00	3.409,69				
4.3.5	LANÇAMENTO COM USO DE BALDES, ADENSAMENTO E ACABAMENTO DE CONCRETO EM ESTRUTURAS. AF_02/2022	103670	M3	6,30	284,47	1.792,16	6,30	100%	0,00	0%	6,30	100%	0,00	1.792,16				

ITEM	DESCRIÇÃO	FONTE	UND	QUANTID ADE	PREÇO UNITÁRIO R\$	PREÇO TOTAL R\$	QUANT.	%	QUANT. EXCEDE NTE/ DIVERG ENTE	%	QUANT. EXCEDE NTE/ DIVERG ENTE	ATUAL	ACUM.
4.3.6	IMPERMEABILIZAÇÃO DE VIGAS, BALDRAMES COM 2 DEMÃOS DE TINTA ASFÁLTICA TIPO NEUTROL DA VEDACIT OU SIMILAR, EXCETO ARGAMASSA IMPERMEABILIZADORA	S04953	M2	130,19	26,77	3.485,19	130,19	100%	0,00	0%	0,00	0,00	3.485,19
5	ESTRUTURAS DE CONCRETO ARMADO					43.391,72					0,00		43.391,72
5.1	PILARES					28.868,99					0,00		28.868,99
5.1.1	FORMA PLANA PARA PILARES, EM COMPENSADO PLASTIFICADO DE 12MM, 07 USOS, INCLUSIVE ESCORAMENTO	S07463	M2	64,49	45,03	2.903,98	64,49	100%	0,00	0%	0,00	0,00	2.903,98
5.1.2	ARMAÇÃO DE PILAR OU VIGA DE ESTRUTURA CONVENCIONAL DE CONCRETO ARMADO UTILIZANDO AÇO CA-50 DE 10,0 MM - MONTAGEM, AF 06/2022	92762	KG	971,65	11,85	11.514,05	971,65	100%	0,00	0%	0,00	0,00	11.514,05
5.1.3	ARMAÇÃO DE PILAR OU VIGA DE ESTRUTURA CONVENCIONAL DE CONCRETO ARMADO UTILIZANDO AÇO CA-60 DE 5,0 MM - MONTAGEM, AF 06/2022	92759	KG	241,11	14,56	3.510,56	241,11	100%	0,00	0%	0,00	0,00	3.510,56
5.1.4	CONCRETO FCK = 20MPA, TRAÇO 1.2.7.3 (EM MASSA SECA DE CIMENTO/ AREIA MÉDIA/ BRITA 1) - PREPARO MECÂNICO COM BETONEIRA 400 L, AF 05/2021	94964	M3	13,25	541,22	7.171,17	13,25	100%	0,00	0%	0,00	0,00	7.171,17
5.1.5	LANÇAMENTO COM USO DE BALDES, ADENSAMENTO E ACABAMENTO DE CONCRETO EM ESTRUTURAS, AF 02/2022	103670	M3	13,25	284,47	3.769,23	13,25	100%	0,00	0%	0,00	0,00	3.769,23
5.2	CINTA DE AMARRAÇÃO SUPERIOR					14.522,73					0,00		14.522,73
5.2.1	FORMA PLANA PARA ESTRUTURAS, EM COMPENSADO PLASTIFICADO DE 10MM, 07 USOS, INCLUSIVE ESCORAMENTO - REVISADA 07/2015	S11652	M2	38,44	47,66	1.832,05	38,44	100%	0,00	0%	0,00	0,00	1.832,05
5.2.2	ARMAÇÃO DE PILAR OU VIGA DE ESTRUTURA CONVENCIONAL DE CONCRETO ARMADO UTILIZANDO AÇO CA-50 DE 10,0 MM - MONTAGEM, AF 06/2022	92762	KG	376,97	11,85	4.467,09	376,97	100%	0,00	0%	0,00	0,00	4.467,09
5.2.3	ARMAÇÃO DE BLOCO UTILIZANDO AÇO CA-60 DE 5 MM - MONTAGEM, AF 01/2024	96543	KG	127,84	20,02	2.559,36	127,84	100%	0,00	0%	0,00	0,00	2.559,36
5.2.4	CONCRETO FCK = 20MPA, TRAÇO 1.2.7.3 (EM MASSA SECA DE CIMENTO/ AREIA MÉDIA/ BRITA 1) - PREPARO MECÂNICO COM BETONEIRA 400 L, AF 05/2021	94964	M3	6,86	541,22	3.712,77	6,86	100%	0,00	0%	0,00	0,00	3.712,77
5.2.5	LANÇAMENTO COM USO DE BALDES, ADENSAMENTO E ACABAMENTO DE CONCRETO EM ESTRUTURAS, AF 02/2022	103670	M3	6,86	284,47	1.951,46	6,86	100%	0,00	0%	0,00	0,00	1.951,46
6	ALVENARIA E VEDAÇÕES					118.355,80					0,00		118.355,80
6.1	ALVENARIA DE VEDAÇÃO DE BLOCOS CERÂMICOS FURADOS NA HORIZONTAL DE 9X14X19 CM (ESPESURA 9 CM) E ARGAMASSA DE ASSENTAMENTO COM PREPARO EM BETONEIRA, AF 12/2021	103332	M2	1.003,05	114,00	114.347,70	1.003,05	100%	0,00	0%	0,00	0,00	114.347,70
6.2	CONTRAVERGA MOLDADA IN LOCO COM UTILIZAÇÃO DE BLOCOS CANALETA PARA JANELAS, AF 03/2016	S931995	M	30,60	48,74	1.491,44	30,60	100%	0,00	0%	0,00	0,00	1.491,44
6.3	VERGA MOLDADA IN LOCO EM CONCRETO, ESPESURA DE *10* CM, AF 03/2024	105024	M	46,70	53,89	2.516,66	46,70	100%	0,00	0%	0,00	0,00	2.516,66
7	COBERTURA					127.356,79					64.655,30		127.356,79
7.1	COBERTURA METÁLICA					53.799,84					53.799,84		53.799,84
7.1.1	TELHAMENTO COM TELHA EM ALUMÍNIO, SIMPLES, TRAPEZOIDAL, NÃO PINTADA E 0,7 MM - REV. 03	S09075	M2	162,32	147,59	23.956,81	0,00	0%	162,32	100%	162,32	23.956,81	23.956,81
7.1.2	ESTRUTURA TRELICADA DE COBERTURA, TIPO SHED, COM LIGAÇÕES SOLDADAS, INCLUSOS PERFIS METÁLICOS, CHAPAS METÁLICAS, TRANSPORTE COM GUINDASTE, JATEAMENTO E PINTURA	C5220	KG	1.574,83	18,95	29.843,03	0,00	0%	1.574,83	100%	1.574,83	29.843,03	29.843,03
7.2	EDIFICAÇÃO					73.556,95					10.855,46		73.556,95
7.2.1	FABRICAÇÃO E INSTALAÇÃO DE TESOURA INTEIRA EM AÇO, VÃO DE 6 M PARA TELHA CERÂMICA OU DE CONCRETO, INCLUSO IÇAMENTO, AF 07/2019	92588	UN	6,00	1.143,20	6.859,20	6,00	100%	0,00	0%	0,00	0,00	6.859,20
7.2.2	TRAMA DE MADEIRA COMPOSTA POR RIPAS, CAIBROS E TERÇAS PARA TELHADOS DE ATÉ 2 ÁGUAS PARA TELHA CERÂMICA CAPA-CANAL, INCLUSO TRANSPORTE VERTICAL, AF 07/2019	92541	M2	420,21	81,04	34.053,82	420,21	100%	0,00	0%	0,00	0,00	34.053,82
7.2.3	IMUNIZAÇÃO DE SUPERFÍCIES DE MADEIRA COM APLICAÇÃO DE 01 DEMÃO DE JIMO CUIPIM INCOLOR OU SIMILAR	S03964	M2	420,21	13,10	5.504,75	420,21	100%	0,00	0%	0,00	0,00	5.504,75
7.2.4	TELHAMENTO COM TELHA CERÂMICA CAPA-CANAL, TIPO COLONIAL, COM MAIS DE 2 ÁGUAS, INCLUSO TRANSPORTE VERTICAL, AF 07/2019	94204	M2	420,21	53,03	22.283,74	252,13	60%	168,08	40%	420,21	8.913,28	22.283,74
7.2.5	RUFO EXTERNO/INTERNO EM CHAPA DE AÇO GALVANIZADO NÚMERO 26, CORTE DE 33 CM, INCLUSO IÇAMENTO, AF 07/2019	S1003275	M	70,70	57,03	4.032,02	42,42	60%	28,28	40%	70,70	1.612,81	4.032,02
7.2.6	PEITORIL DE CONCRETO ARMADO COM PINGADEIRA LARGURA 13 CM	S03410	M	18,60	44,27	823,42	11,16	60%	7,44	40%	18,60	329,37	823,42
8	REVESTIMENTO					127.820,32					45.957,95		119.959,71

ITEM	DESCRIÇÃO	FONTE	UND	QUANTID ADE	PREÇO UNITÁRIO R\$	PREÇO TOTAL R\$	QUANT.	%	QUANT. EXCEDE NTE/ DIVERG ENTE	QUANT.	%	QUANT. EXCEDE NTE/ DIVERG ENTE	ATUAL	ACUM.
8.1	CHAPISCO APLICADO EM ALVENARIA (COM PRESENÇA DE VÃOS) E ESTRUTURAS DE CONCRETO DE FACHADA, COM COLHER DE PEDREIRO, ARGAMASSA TRAÇO 1:3 COM PREPARO EM BETONEIRA 400L. AF_06/2014	87905	M2	2.006,10	7,95	15.948,50	2.006,10	100%	0,00	0,00	0%	2.006,10	0,00	15.948,50
8.2	MASSA ÚNICA, EM ARGAMASSA TRAÇO 1:2,8. PREPARO MANUAL, APLICADA MANUALMENTE EM PAREDES INTERNAS DE AMBIENTES COM ÁREA ENTRE 5M² E 10M². E = 17,5MM. COM TALISCAS. AF_03/2024	87530	M2	1.637,77	41,15	67.394,24	1.310,22	80%	327,55	1637,77	20%	1637,77	13.478,68	67.394,24
8.3	EMBOCO, PARA RECEBIMENTO DE CERÂMICA, EM ARGAMASSA TRAÇO 1:2,8. PREPARO MANUAL, APLICADO MANUALMENTE EM FACES INTERNAS DE PAREDES, PARA AMBIENTE COM ÁREA ENTRE 5M² E 10M², ESPESSURA DE 20MM, COM EXECUÇÃO DE TALISCAS. AF_06/2014	87532	M2	129,40	39,97	5.172,12	103,52	80%	25,88	129,40	20%	129,40	1.034,42	5.172,12
8.4	REVESTIMENTO CERÂMICO PARA PAREDES INTERNAS COM PLACAS TIPO ESMALTADA EXTRA DE DIMENSÕES 33X45 CM APLICADAS EM AMBIENTES DE ÁREA MAIOR QUE 5 M² A MEIA ALTURA DAS PAREDES. AF_06/2014	87275	M2	129,40	82,40	10.662,56	-	0%	103,52	103,52	80%	103,52	8.530,05	8.530,05
8.5	REVESTIMENTO CERÂMICO PARA PAREDE, 10 X 10 CM, TECNÓLOGOS, LINHA BRILHANTE, REF. BR10070 OU SIMILAR, APLICADO COM ARGAMASSA INDUSTRIALIZADA AC-III, REJUNTADO, EXCLUSIVE REGULARIZAÇÃO DE BASE OU EMBOÇO - REV 04 - P/ FACHADAS	S07607	M2	238,87	96,22	22.984,07	-	0%	191,10	191,10	80%	191,10	18.387,64	18.387,64
8.6	PERFIL DE ALUMÍNIO TIPO (L-T-U) PARA FACHADAS	C1877	M	238,87	23,69	5.658,83	-	0%	191,10	191,10	80%	191,10	4.527,16	4.527,16
9	PAVIMENTAÇÃO					52.654,98							22.885,76	22.885,76
9.1	EXECUÇÃO DE PASSEIO (CALÇADA) OU PISO DE CONCRETO COM CONCRETO MOLDADO IN LOCO, USINADO, ACABAMENTO CONVENCIONAL, NÃO ARMADO. AF_08/2022 P/ CONTRAPISO INTERNO	S94991S	M3	14,82	718,61	10.649,80	0,00	0%	14,82	14,82	100%	14,82	10.649,80	10.649,80
9.2	REVESTIMENTO CERÂMICO PARA PISO COM PLACAS TIPO ESMALTADA DE DIMENSÕES 60X60 CM APLICADA EM AMBIENTES DE ÁREA MAIOR QUE 10 M2. AF_02/2023_PE	87257	M2	446,62	77,48	34.604,12	0,00	0%	133,99	133,99	30%	133,99	10.381,55	10.381,55
9.3	EXECUÇÃO DE RAMPA DE ACESSIBILIDADE OU PISO DE CONCRETO COM CONCRETO MOLDADO IN LOCO, FEITO EM OBRA, ACABAMENTO CONVENCIONAL, NÃO ARMADO. AF_07/2016	S94990S	M3	0,34	779,03	264,87	0,00	0%	0,00	0,00	0%	0,00	0,00	0,00
9.4	EXECUÇÃO DE PASSEIO (CALÇADA) OU PISO DE CONCRETO COM CONCRETO MOLDADO IN LOCO, USINADO, ACABAMENTO CONVENCIONAL, NÃO ARMADO. AF_07/2016 - P/ CALÇADA INTERNA - 15 CM	S94991S	M3	7,35	718,61	5.281,78	0,00	0%	0,00	0,00	0%	0,00	0,00	0,00
9.5	SOLEIRA DE GRANITO L= 15CM P/ BANHEIROS E LAVABOS	C2284	M	20,60	90,02	1.854,41	0,00	0%	20,60	20,60	100%	20,60	1.854,41	1.854,41
10	FORRO					29.956,22							14.978,11	14.978,11
10.1	FORRO DE GESSO ACARTONADO, EM PLACAS 1250 X 600MM E PERFIS T, ACABAMENTO EM FILME PVC, MARCA MOD-LINE, MODELO LINHO OU SIMILAR, INSTALADO	S04726	M2	344,80	86,88	29.956,22	0,00	0%	172,40	172,40	50%	172,40	14.978,11	14.978,11
11	ESQUADRIAS					68.713,73							12.029,08	12.029,08
11.1	PORTAS					44.507,37							12.029,08	12.029,08
11.1.1	PORTA EM MADEIRA DE LEI, ALMOFADADA, 0,70 X 2,10 M, INCLUSIVE BATES E FERRAGENS	S03539	UN	1,00	1.585,70	1.585,70	0,00	0%	0,00	0,00	0%	0,00	0,00	0,00
11.1.2	PORTÃO DE MADEIRA DE LEI, ALMOFADADA, 0,80 X 2,10 M, INCLUSIVE BATES E FERRAGENS	S03540	UN	14,00	1.718,44	24.058,16	0,00	0%	7,00	7,00	50%	7,00	12.029,08	12.029,08
11.1.3	PORTA EM MADEIRA DE LEI, ALMOFADADA, 0,90 X 2,10 M, INCLUSIVE BATES E FERRAGENS	S03541	UN	1,00	1.986,91	1.986,91	0,00	0%	0,00	0,00	0%	0,00	0,00	0,00
11.1.4	PUXADOR PARA PCD, FIXADO NA PORTA - FORNECIMENTO E INSTALAÇÃO. AF_01/2020	100874	UN	1,00	341,01	341,01	0,00	0%	0,00	0,00	0%	0,00	0,00	0,00
11.1.5	PORTA DE ABRIR EM ALUMÍNIO TIPO VENEZIANA, ACABAMENTO ANODIZADO NATURAL SEM GUARNIÇÃO/ALIZARMISTA	00004917	M2	5,40	442,98	2.392,09	0,00	0%	0,00	0,00	0%	0,00	0,00	0,00
11.1.6	PORTÃO DE METALON E BARRA CHATA DE FERRO CFECHADURA E DOBRADIÇA, INCL. PINTURA ESMALTE SINTÉTICO	C3659	M2	9,50	472,95	4.493,03	0,00	0%	0,00	0,00	0%	0,00	0,00	0,00
11.1.7	PORTA DE ABRIR COM MOLA HIDRAULICA, EM VIDRO TEMPERADO, 2 FOLHAS DE 200X210 CM, ESPESSURA DD 10MM, INCLUSIVE ACESSÓRIOS. AF_01/2021	CP 004	M2	4,20	2.297,73	9.650,47	0,00	0%	0,00	0,00	0%	0,00	0,00	0,00
11.2	JANELAS					14.582,47							0,00	0,00
11.2.1	CAIXILHO FIXO DE ALUMÍNIO PARA VIDRO (VIDRO INCLUSO), BATEITE/ REQUADRO DE 4 A 14 CM, SEM GUARNIÇÃO/ ALIZAR, FIXAÇÃO COM PARAFUSOS, VEDAÇÃO COM SILICONE, EXCLUSIVE CONTRAMARCO - FORNECIMENTO E INSTALAÇÃO. AF_11/2024	100674	M2	14,25	770,08	10.973,64	0,00	0%	0,00	0,00	0%	0,00	0,00	0,00
11.2.2	PEITORIL GRANITO CINZA POLIDO, C/ LARGURA = 17 CM, ESP = 2 CM	S01988	M	28,15	128,20	3.608,83	0,00	0%	0,00	0,00	0%	0,00	0,00	0,00

ITEM	DESCRIÇÃO	FONTE	UND	QUANTID ADE	PREÇO UNITÁRIO R\$	PREÇO TOTAL R\$	QUANT.	%	QUANT. EXCEDE NTE/ DIVERG ENTE	QUANT.	%	QUANT. EXCEDE NTE/ DIVERG ENTE	ATUAL	ACUM.
11.3	GRADE DE PROTEÇÃO					9.623,89							0,00	0,00
11.3.1	GRADE EM METALON	I0406	M2	37,76	254,87	9.623,89	0,00	0%	0,00	0,00	0%	0,00	0,00	0,00
12	INSTALAÇÕES ELÉTRICAS					45.542,12							21.921,05	30.263,55
12.1	QUADROS E DISJUNTORES					1.057,79							1.057,79	1.057,79
12.1.1	QUADRO DE MEDIÇÃO GERAL DE ENERGIA PARA 1 MEDIDOR DE EMBUTIR, FORNECIMENTO E INSTALAÇÃO. AF_10/2020	101946	UN	1,00	172,84	172,84	0,00	0%	1,00	1,00	100%	1,00	172,84	172,84
12.1.2	QUADRO DE DISTRIBUICAO COM BARRAMENTO TRIFASICO, DE EMBUTIR, EM CHAPA DE ACO GALVANIZADO, PARA 18 DISJUNTORES DIN, 100 A	00013395	UN	1,00	440,12	440,12	0,00	0%	1,00	1,00	100%	1,00	440,12	440,12
12.1.3	DISJUNTOR TRIPOLAR EM QUADRO DE DISTRIBUIÇÃO 90A	C1131	UN	1,00	132,20	132,20	0,00	0%	1,00	1,00	100%	1,00	132,20	132,20
12.1.4	DISPOSITIVO DE PROTEÇÃO CONTRA SURTO DE TENSÃO DPS 60KA - 275V	S09041	UN	1,00	86,37	86,37	0,00	0%	1,00	1,00	100%	1,00	86,37	86,37
12.1.5	DISJUNTOR MONOPOLAR TIPO DIN, CORRENTE NOMINAL DE 20A - FORNECIMENTO E INSTALAÇÃO AF_10/2020	93655	UN	11,00	12,57	138,27	0,00	0%	11,00	11,00	100%	11,00	138,27	138,27
12.1.6	DISJUNTOR MONOPOLAR TIPO DIN, CORRENTE NOMINAL DE 25A - FORNECIMENTO E INSTALAÇÃO. AF_10/2020	93656	UN	7,00	12,57	87,99	0,00	0%	7,00	7,00	100%	7,00	87,99	87,99
12.2	PONTOS DE TOMADA E ILUMINAÇÃO					20.336,37							5.047,80	5.047,80
12.2.1	REFLETOR SLIM LED 100W DE POTÊNCIA, BRANCO FRIO, 6500K, AUTOVOLT MARCA G-LIGHT OU SIMILAR	S13148	UN	10,00	75,73	757,30	0,00	0%	0,00	0,00	0%	0,00	0,00	0,00
12.2.2	LUMINÁRIA TIPO PLAFON DE SOBREPOR, COM 1 LÂMPADA DE LED DE 20W, SEM REATOR - FORNECIMENTO E INSTALAÇÃO	COMP - 06	UND	52,00	53,56	2.785,12	0,00	0%	0,00	0,00	0%	0,00	0,00	0,00
12.2.3	PONTO DE TOMADA 2P+T, ABNT, 10 A, DE USO GERAL, EM PISOS, COM ELETRÓDUTO DE PVC FLEXÍVEL SANFONADO Ø 3/4", INCLUSIVE ATERRAMENTO	S03398	PT	55,00	252,39	13.881,45	0,00	0%	20,00	20,00	36%	20,00	5.047,80	5.047,80
12.2.4	PONTO DE INTERRUPTOR 01 SEÇÃO PARALELA, EMBUTIDO, COM ELETRÓDUTO DE PVC FLEXÍVEL SANFONADO Ø 3/4"	S03287	PT	7,00	207,58	1.453,06	0,00	0%	0,00	0,00	0%	0,00	0,00	0,00
12.2.5	PONTO DE INTERRUPTOR 02 SEÇÕES EMBUTIDO, COM ELETRÓDUTO DE PVC RÍGIDO ROSCÁVEL Ø 3/4"	S03282	PT	6,00	243,24	1.459,44	0,00	0%	0,00	0,00	0%	0,00	0,00	0,00
12.3	CABOS E FIOS (CONDUTORES)					14.003,00							14.003,00	14.003,00
12.3.1	CABO DE COBRE FLEXÍVEL ISOLADO, SEÇÃO 16MM², 450/750V/70°C	S03801	M	60,00	21,39	1.283,40	0,00	0%	60,00	60,00	100%	60,00	1.283,40	1.283,40
12.3.2	CABO DE COBRE FLEXÍVEL ISOLADO, 1,5 MM², ANTI-CHAMA 450/750 V, PARA CIRCUITOS TERMINAIS - FORNECIMENTO E INSTALAÇÃO. AF_12/2015 - P/ILUMINAÇÃO INTERNA	91924	M	600,00	3,21	1.926,00	0,00	0%	600,00	600,00	100%	600,00	1.926,00	1.926,00
12.3.3	CABO DE COBRE FLEXÍVEL ISOLADO, 2,5 MM², ANTI-CHAMA 450/750 V, PARA CIRCUITOS TERMINAIS - FORNECIMENTO E INSTALAÇÃO. AF_12/2015 - P/TOMADAS DE USO GERAL	91926	M	800,00	4,72	3.776,00	0,00	0%	800,00	800,00	100%	800,00	3.776,00	3.776,00
12.3.4	CABO DE COBRE FLEXÍVEL ISOLADO, 6 MM², ANTI-CHAMA 450/750 V, PARA CIRCUITOS TERMINAIS - FORNECIMENTO E INSTALAÇÃO. AF_12/2015 - P/AR CONDIÇÃOADOS DO HALL DE ATENDIMENTO	91930	M	680,00	10,32	7.017,60	0,00	0%	680,00	680,00	100%	680,00	7.017,60	7.017,60
12.4	ELETRÓDUTOS, ACESSÓRIOS E OUTROS					8.753,90							421,40	8.753,90
12.4.1	ELETRÓDUTO FLEXÍVEL CORRUGADO REFORÇADO, PVC, DN 25 MM (3/4")	91855	M	750,00	11,11	8.332,50	750,00	100%	0,00	0,00	0%	750,00	100%	8.332,50
12.4.2	ELETRÓDUTO DE PVC RÍGIDO ROSCÁVEL, DIÂM = 40MM (1 1/4")	S00355	M	20,00	21,07	421,40	0,00	0%	20,00	20,00	100%	20,00	421,40	421,40
12.5	SISTEMA DE ATERRAMENTO					1.391,06							1.391,06	1.391,06
12.5.1	ATERRAMENTO COMPLETO C/ HASTE COPPERWELD 3/4" X 2,40M	C0326	UN	2,00	293,76	587,52	0,00	0%	2,00	2,00	100%	2,00	587,52	587,52
12.5.2	CABO COBRE NU 16MM2	C0518	M	20,00	21,82	436,40	0,00	0%	20,00	20,00	100%	20,00	436,40	436,40
12.5.3	ELETRÓDUTO DE PVC RÍGIDO ROSCÁVEL, DIÂM = 25MM (3/4")	S00353	M	15,00	12,92	193,80	0,00	0%	15,00	15,00	100%	15,00	193,80	193,80
12.5.4	CAPTOR TIPO FRANKLIN PARA SPDA - FORNECIMENTO E INSTALAÇÃO. AF_08/2023	96989	UN	1,00	145,40	145,40	0,00	0%	1,00	1,00	100%	1,00	145,40	145,40
12.5.5	CONECTOR EM LATAÇÃO TIPO MINIGAR PARA CABOS 16 - 50 MM² (SPDA)	I11379	UN	1,00	27,94	27,94	0,00	0%	1,00	1,00	100%	1,00	27,94	27,94
13	INSTALAÇÕES DE COMBATE A INCÊNDIO E PÂNICO					3.435,60							0,00	0,00
13.1	COMPOSIÇÃO PARAMÉTRICA DE PONTO ELÉTRICO DE ILUMINAÇÃO, COM INTERRUPTOR SIMPLES, EM EDIFÍCIO RESIDENCIAL COM ELETRÓDUTO EMBUTIDO SEM NECESSIDADE DE RASGOS INCLUSO TOMADA, ELETRÓDUTO, CABO E QUEBRA (SEM LUMINÁRIA E LÂMPADA). AF_11/2022 P/TOMADAS ALTA	S03398	PT	10,00	252,39	2.523,90	0,00	0%	0,00	0,00	0%	0,00	0,00	0,00
13.2	LUMINÁRIA DE EMERGÊNCIA, COM 30 LÂMPADAS LED DE 2 W, SEM REATOR - FORNECIMENTO E INSTALAÇÃO. AF_09/2024	97599	UN	10,00	18,16	181,60	0,00	0%	0,00	0,00	0%	0,00	0,00	0,00
13.3	PLACA DE SINALIZAÇÃO DE SEGURANÇA CONTRA INCÊNDIO FOTOLUMINESCENTE QUADRADA, *20 X 20* CM, EM PVC *2* MM ANTI-CHAMAS (SÍMBOLOS, CORES E PICTOGRAMAS CONFORME NBR 13434)	137556S	UN	2,00	11,56	23,12	0,00	0%	0,00	0,00	0%	0,00	0,00	0,00

ITEM	DESCRIÇÃO	FONTE	UND	QUANTID ADE	PREÇO UNITÁRIO R\$	PREÇO TOTAL R\$	QUANT.	%	QUANT. EXCEDE NTE/ DIVERG ENTE	%	QUANT. EXCEDE NTE/ DIVERG ENTE	ATUAL	ACUM.
13.4	EXTINTOR DE INCÊNDIO PORTÁTIL COM CARGA DE PQS DE 6 KG. CLASSE BC - FORNECIMENTO E INSTALAÇÃO. AF_10/2020_PE	101909	UN	2,00	252,64	505,28	0,00	0%	0,00	0%	0,00	0,00	0,00
13.5	PLACA INDICATIVA DE "SAÍDA". ADESIVA, DIM.: 20 X 30 CM	I12721	UN	10,00	20,17	201,70	0,00	0%	0,00	0%	0,00	0,00	0,00
14	INSTALAÇÕES HIDROSANITÁRIAS					26.461,20						0,00	24.978,55
14.1	INSTALAÇÕES HIDRAULICAS					6.737,41						0,00	5.254,76
14.1.1	PONTO HIDRÁULICO, MATERIAL E EXECUÇÃO	C1948	PT	17,00	204,90	3.483,30	17,00	100%	0,00	0%	17,00	100%	3.483,30
14.1.2	REGISTRO DE ESFERA PVC, SOLDÁVEL, DN 50 MM, INSTALADO EM RESERVAÇÃO DE ÁGUA DE EDIFICAÇÃO QUE POSSUA RESERVATÓRIO DE FIBRAFIBROCIMENTO E INSTALAÇÃO. AF_06/2016	94492	UN	1,00	74,88	74,88	0,00	0%	0,00	0%	0,00	0,00	0,00
14.1.3	REGISTRO DE ESFERA, PVC, SOLDÁVEL, COM VOLANTE, DN 25 MM - FORNECIMENTO E INSTALAÇÃO. AF_08/2021	94489	UN	1,00	35,68	35,68	0,00	0%	0,00	0%	0,00	0,00	0,00
14.1.4	ADAPTADOR COM FLANGE E ANEL DE VEDAÇÃO, PVC, SOLDÁVEL, DN 25 MM X 3/4", INSTALADO EM RESERVAÇÃO DE ÁGUA DE EDIFICAÇÃO QUE POSSUA RESERVATÓRIO DE FIBRAFIBROCIMENTO FORNECIMENTO E INSTALAÇÃO. AF_06/2016	94703	UN	1,00	18,78	18,78	0,00	0%	0,00	0%	0,00	0,00	0,00
14.1.5	ADAPTADOR COM FLANGE E ANEL DE VEDAÇÃO, PVC, SOLDÁVEL, DN 50 MM X 1 1/2", INSTALADO EM RESERVAÇÃO DE ÁGUA DE EDIFICAÇÃO QUE POSSUA RESERVATÓRIO DE FIBRAFIBROCIMENTO FORNECIMENTO E INSTALAÇÃO. AF_06/2016	94706	UN	1,00	33,87	33,87	0,00	0%	0,00	0%	0,00	0,00	0,00
14.1.6	TORNEIRA DE BOIA, ROSCÁVEL, 3/4", FORNECIDA E INSTALADA EM RESERVAÇÃO DE ÁGUA. AF_06/2016	94796	UN	1,00	36,49	36,49	0,00	0%	0,00	0%	0,00	0,00	0,00
14.1.7	CAIXA D'ÁGUA / RESERVATÓRIO EM POLIETILENO, 2000 LITROS, COM TAMPA	00034640	UN	1,00	1.282,95	1.282,95	0,00	0%	0,00	0%	0,00	0,00	0,00
14.1.8	SERVIÇO DE INSTALAÇÃO DE TUBOS DE PVC, SOLDÁVEL, ÁGUA FRIA, DN 25 MM (INSTALADO EM RAMAL, SUB-RAMAL, RAMAL DE DISTRIBUIÇÃO OU PRUMADA), INCLUSIVE CONEXÕES, CORTES E FIXAÇÕES, PARA PRÉDIOS. AF_10/2015	89446	M	100,00	5,19	519,00	100,00	100%	0,00	0%	100,00	100%	519,00
14.1.9	TUBO, PVC, SOLDÁVEL, DE 32MM, INSTALADO EM RAMAL DE DISTRIBUIÇÃO DE ÁGUA - FORNECIMENTO E INSTALAÇÃO. AF_06/2022	89403	M	12,00	18,13	217,56	12,00	100%	0,00	0%	12,00	100%	217,56
14.1.10	SERVIÇO DE INSTALAÇÃO DE TUBOS DE PVC, SOLDÁVEL, ÁGUA FRIA, DN 50 MM (INSTALADO EM PRUMADA), INCLUSIVE CONEXÕES, CORTES E FIXAÇÕES, PARA PRÉDIOS. AF_10/2015	103979	M	15,00	28,40	426,00	15,00	100%	0,00	0%	15,00	100%	426,00
14.1.11	REGISTRO DE GAVETA CICANOPLA CROMADA D= 25MM (1")	C2167	UN	5,00	121,78	608,90	5,00	100%	0,00	0%	5,00	100%	608,90
14.2	INSTALAÇÕES SANITÁRIAS					18.697,14						0,00	18.697,14
14.2.1	PONTO SANITÁRIO, MATERIAL E EXECUÇÃO	C1950	PT	18,00	186,47	3.356,46	18,00	100%	0,00	0%	18,00	100%	3.356,46
14.2.2	CAIXA SIFONADA, PVC, DN 100 X 100 X 50 MM, JUNTA ELÁSTICA, FORNECIDA E INSTALADA EM RAMAL DE DESCARGA OU EM RAMAL DE ESGOTO SANITÁRIO. AF_08/2022	89707	UN	4,00	48,51	194,04	4,00	100%	0,00	0%	4,00	100%	194,04
14.2.3	TUBO PVC, SERIE NORMAL, ESGOTO PREDIAL, DN 100 MM, FORNECIDO E INSTALADO EM RAMAL DE DESCARGA OU RAMAL DE ESGOTO SANITÁRIO. AF_08/2022	89714	M	100,00	34,83	3.483,00	100,00	100%	0,00	0%	100,00	100%	3.483,00
14.2.4	TUBO PVC, SERIE NORMAL, ESGOTO PREDIAL, DN 50 MM, FORNECIDO E INSTALADO EM RAMAL DE DESCARGA OU RAMAL DE ESGOTO SANITÁRIO. AF_08/2022	89712	M	30,00	25,00	750,00	30,00	100%	0,00	0%	30,00	100%	750,00
14.2.5	CAIXA DE PASSAGEM CPT-080 (40X40X60CM)	S06386	UN	4,00	307,22	1.228,88	4,00	100%	0,00	0%	4,00	100%	1.228,88
14.2.6	SAÍDA 100 MM, CAPACIDADE APROXIMADA 18 LITROS, COM TAMPA E CESTO	00035277	UN	1,00	396,79	396,79	1,00	100%	0,00	0%	1,00	100%	396,79
14.2.7	INSTALAÇÃO DE TUBO DE VENTILAÇÃO 50MM C/ L=4M, C/ REBOCO E PINTURA A CAL (C/ MATERIAL)	C3738	UN	4,00	68,85	275,40	4,00	100%	0,00	0%	4,00	100%	275,40
14.2.8	JUNÇÃO SIMPLES, PVC, SERIE NORMAL, ESGOTO PREDIAL, DN 100 X 100 MM, JUNTA ELÁSTICA, FORNECIDO E INSTALADO EM PRUMADA DE ESGOTO SANITÁRIO OU VENTILAÇÃO. AF_08/2022	89834	UN	12,00	50,83	609,96	12,00	100%	0,00	0%	12,00	100%	609,96
14.2.9	TANQUE SÉPTICO RETANGULAR, EM ALVENARIA COM BLOCOS DE CONCRETO, DIMENSÕES INTERNAS: 1,2 X 2,4 X H=1,6 M, VOLUME ÚTIL: 3456 L (PARA 13 CONTRIBUINTES). AF_12/2020	98083	UN	1,00	5.034,31	5.034,31	1,00	100%	0,00	0%	1,00	100%	5.034,31
14.2.10	SUMIDOURO CIRCULAR, EM CONCRETO PRÉ-MOLDADO, DIÂMETRO INTERNO = 1,88 M, ALTURA INTERNA = 2,00 M, ÁREA DE INFILTRAÇÃO: 13,1 M² (PARA 5 CONTRIBUINTES). AF_12/2020	98062	UN	1,00	3.368,30	3.368,30	1,00	100%	0,00	0%	1,00	100%	3.368,30
14.3	DRENO AR CONDICIONADO					1.026,65						0,00	1.026,65
14.3.1	TUBO, PVC, SOLDÁVEL, DE 25MM, INSTALADO EM DRENO DE AR-CONDICIONADO - FORNECIMENTO E INSTALAÇÃO. AF_08/2022	89965	M	58,00	16,17	937,86	58,00	100%	0,00	0%	58,00	100%	937,86

ITEM	DESCRIÇÃO	FONTE	UND	QUANTID ADE	PREÇO UNITÁRIO R\$	PREÇO TOTAL R\$	QUANT.	%	QUANT. EXCEDE NTE/ DIVERG ENTE	QUANT.	%	QUANT. EXCEDE NTE/ DIVERG ENTE	ATUAL	ACUM.
14.3.2	JOELHO 90 GRAUS. PVC. SOLDÁVEL, DN 25MM. INSTALADO EM DRENO DE AR-CONDICIONADO - FORNECIMENTO E INSTALAÇÃO. AF. 08/2022	89866	UN	13,00	6,83	88,79	13,00	100%	0,00	0,00	0%	0,00	0,00	88,79
15	LOUÇAS, ACESSÓRIOS E METAIS					22.599,19								0,00
15.1	BARRA DE APOIO RETA, EM AÇO INOX POLIDO, COMPRIMENTO 60CM, FIXADA NA PAREDE - FORNECIMENTO E INSTALAÇÃO. AF. 01/2020	100866	UN	1,00	341,01	341,01	0,00	0%	0,00	0,00	0%	0,00	0,00	0,00
15.2	BARRA DE APOIO RETA, EM AÇO INOX POLIDO, COMPRIMENTO 80 CM, FIXADA NA PAREDE - FORNECIMENTO E INSTALAÇÃO. AF. 01/2020	100868	UN	2,00	377,82	755,64	0,00	0%	0,00	0,00	0%	0,00	0,00	0,00
15.3	CUBA AÇO INOX (AISI 304) DE EMBUTIR COM VALVULA DE 3 1/2", DE 16 X 33 X 12" CM	00001747	UN	1,00	216,17	216,17	0,00	0%	0,00	0,00	0%	0,00	0,00	0,00
15.4	PAPELEIRA DE PAREDE EM METAL CROMADO SEM TAMPA, INCLUSO FIXAÇÃO. AF. 01/2020	95544	UN	3,00	71,11	213,33	0,00	0%	0,00	0,00	0%	0,00	0,00	0,00
15.5	BACIA DE LOUÇA BRANCA C/CAIXA ACOPLADA	C0348	UN	6,00	637,09	3.822,54	0,00	0%	0,00	0,00	0%	0,00	0,00	0,00
15.6	ENGATE FLEXÍVEL EM PLÁSTICO BRANCO, 1/2" X 40CM - FORNECIMENTO E INSTALAÇÃO. AF. 01/2020	86885	UN	17,00	12,56	213,52	0,00	0%	0,00	0,00	0%	0,00	0,00	0,00
15.7	CUBA DE EMBUTIR, CIRCULAR, CELITE 10129 OU SIMILAR, INCLUSIVE SIFÃO CROMADO, VALVULA CROMADA PARA PIA E ENGATE CROMADO E TORNEIRA	S04768	UN	6,00	725,79	4.354,74	0,00	0%	0,00	0,00	0%	0,00	0,00	0,00
15.8	TORNEIRA P/ PIA COZINHA D=12" (LINHA STANDARD, DECA, REF. 1159-C39 OU SIMILAR)	I02258	UN	1,00	168,90	168,90	0,00	0%	0,00	0,00	0%	0,00	0,00	0,00
15.9	SIFÃO PARA PIA DE COZINHA OU TANQUE, DECA REF. 1680.C112, ACABAMENTO CROMADO 1 1/2 X 1 1/2 OU SIMILAR.	I02016	UN	1,00	399,89	399,89	0,00	0%	0,00	0,00	0%	0,00	0,00	0,00
15.10	BANCADA EM GRANITO CINZA ANDORINHA, E=2CM	S10759	M2	6,42	555,18	3.564,26	0,00	0%	0,00	0,00	0%	0,00	0,00	0,00
15.11	DIVISÓRIA DE GRANITO CINZA E=2CM	C4070	M2	18,54	427,04	7.917,32	0,00	0%	0,00	0,00	0%	0,00	0,00	0,00
15.12	MICRÓRIO DE LOUÇA BRANCA COM SIFÃO INTEGRADO, ENGATE FLEXÍVEL CROMADO 1/2", REGISTRO DE PRESSÃO 1/2" COM CANOPLA CROMADA ACABAMENTO SIMPLES E CONJUNTO DE FIXAÇÃO	S10345	UN	1,00	631,87	631,87	0,00	0%	0,00	0,00	0%	0,00	0,00	0,00
16	PINTURAS E ACABAMENTOS					52.292,70								0,00
16.1	PINTURA INTERNA					33.605,39								0,00
16.1.1	APLICAÇÃO MANUAL DE FUNDO SELADOR ACRÍLICO EM PAREDES EXTERNAS DE CASAS. AF. 03/2024	88415	M2	1.021,13	3,84	3.921,14	0,00	0%	0,00	0,00	0%	0,00	0,00	0,00
16.1.2	APLICAÇÃO DE 01 DEMÃO DE TEXTURA ACRÍLICA	S02283	M2	1.021,13	14,49	14.796,17	0,00	0%	0,00	0,00	0%	0,00	0,00	0,00
16.1.3	PINTURA LÁTEX ACRÍLICA PREMIUM, APLICAÇÃO MANUAL EM PAREDES, DUAS DEMÃOS. AF. 04/2023	88489	M2	1.021,13	14,58	14.888,08	0,00	0%	0,00	0,00	0%	0,00	0,00	0,00
16.2	PINTURA EXTERNA					13.444,39								0,00
16.2.1	APLICAÇÃO MANUAL DE FUNDO SELADOR ACRÍLICO EM PAREDES EXTERNAS. AF. 06/2014	88415	M2	408,52	3,84	1.568,72	0,00	0%	0,00	0,00	0%	0,00	0,00	0,00
16.2.2	APLICAÇÃO DE 01 DEMÃO DE TEXTURA ACRÍLICA EM FACHADA FRONTAL	S02283	M2	408,52	14,49	5.919,45	0,00	0%	0,00	0,00	0%	0,00	0,00	0,00
16.2.3	PINTURA LÁTEX ACRÍLICA PREMIUM, APLICAÇÃO MANUAL EM PAREDES, DUAS DEMÃOS. AF. 04/2023	88489	M2	408,52	14,58	5.956,22	0,00	0%	0,00	0,00	0%	0,00	0,00	0,00
16.3	PINTURA DE ESQUADRIAS					5.242,92								0,00
16.3.1	PINTURA FUNDO NIVELADOR ALQUÍDICO BRANCO EM MADEIRA, AF. 01/2021	102197	M2	77,95	22,67	1.787,13	0,00	0%	0,00	0,00	0%	0,00	0,00	0,00
16.3.2	PINTURA TINTA DE ACABAMENTO (PIGMENTADA) ESMALTE SINTÉTICO ACETINADO EM MADEIRA, 2 DEMÃOS. AF. 01/2021	102219	M2	77,95	15,82	1.233,17	0,00	0%	0,00	0,00	0%	0,00	0,00	0,00
16.3.3	PINTURA COM TINTA ACRÍLICA DE ACABAMENTO APLICADA A ROLO OU PINCEL SOBRE SUPERFÍCIES METÁLICAS (EXCETO PERFIL) EXECUTADO EM OBRA (02 DEMÃOS). AF. 01/2020	100754	M2	77,95	28,77	2.242,62	0,00	0%	0,00	0,00	0%	0,00	0,00	0,00
17	BASE PARA CAIXA D'ÁGUA					5.874,34								5.874,34
17.1	MOVIMENTAÇÃO DE TERRA					450,53								450,53
17.1.1	ESCAVAÇÃO MANUAL DE VALA PARA ALICERCE OU CAVA EM MATERIAL DE 1ª CATEGORIA, PROFUNDIDADE ATÉ 1,50M	S02487	M3	3,07	49,20	151,04	3,07	100%	0,00	0,00	0%	0,00	3,07	151,04
17.1.2	ESCAVAÇÃO MANUAL DE VALA PARA SAPATAS C/ARRANQUE	93358	M3	2,56	83,50	213,76	2,56	100%	0,00	0,00	0%	0,00	2,56	213,76
17.1.3	REATERRO APLIADO	C0096	M3	2,56	33,49	85,73	2,56	100%	0,00	0,00	0%	0,00	2,56	85,73
17.2	INFRAESTRUTURA					2.500,42								2.500,42
17.2.1	ALICERCE					378,76								378,76
17.2.1.1	MUTIRÃO MISTO - ALVENARIA DE PEDRA ARGAMASSADA (TRAÇO 1:6) C/AGREGADOS ADQUIRIDOS	C3529	M3	1,27	298,24	378,76	1,27	100%	0,00	0,00	0%	0,00	1,27	378,76
17.2.2	BLOCOS DE FUNDAÇÃO					1.425,20								1.425,20
17.2.2.1	LASTRO DE CONCRETO MAGRO, APLICADO EM BLOCOS DE COROAMENTO OU SAPATAS, ESPESSURA DE 5 CM. AF. 01/2024	96619	M2	0,64	42,01	26,89	0,64	100%	0,00	0,00	0%	0,00	0,64	26,89

ITEM	DESCRIÇÃO	FONTE	UND	QUANTID ADE	PREÇO UNITÁRIO R\$	PREÇO TOTAL R\$	QUANT.	%	QUANT. EXCEDE NTE/ DIVERG ENTE	%	QUANT. EXCEDE NTE/ DIVERG ENTE	ATUAL	ACUM.
17.2.2.2	FORMA PLANA PARA SAPATAS, EM MADEIRA MACIÇA, 05 USOS, INCLUSIVE ESCORAMENTO.	S07585	M2	3,20	47,83	153,06	3,20	100%	0,00	0%	0,00	0,00	153,06
17.2.2.3	ARMAÇÃO DE BLOCO UTILIZANDO AÇO CA-50 DE 10 MM - MONTAGEM. AF 01/2024	96546	KG	61,44	14,63	898,87	61,44	100%	0,00	0%	0,00	0,00	898,87
17.2.2.4	CONCRETO FCK = 20MPA, TRACO 1:2:7,3 (EM MASSA SECA DE CIMENTO/ AREIA MÉDIA/ BRITA 1) - PREPARO MECÂNICO COM BETONEIRA 400 L. AF 05/2021	94964	M3	0,64	541,22	346,38	0,64	100%	0,00	0%	0,00	0,00	346,38
17.2.3	CINTA DE AMARRAÇÃO INFERIOR					696,46						0,00	696,46
17.2.3.1	FORMA PLANA PARA LAJES, EM COMPENSADO PLASTIFICADO DE 12MM, 10 USOS, INCLUSIVE ESCORAMENTO	S07519	M2	1,00	32,96	32,96	1,00	100%	0,00	0%	0,00	0,00	32,96
17.2.3.2	ARMAÇÃO DE BLOCO UTILIZANDO AÇO CA-50 DE 10 MM - MONTAGEM. AF 01/2024	96546	KG	15,80	14,63	231,15	15,80	100%	0,00	0%	0,00	0,00	231,15
17.2.3.3	ARMAÇÃO DE BLOCO UTILIZANDO AÇO CA-60 DE 5 MM - MONTAGEM. AF 01/2024	96543	KG	6,81	20,02	136,34	6,81	100%	0,00	0%	0,00	0,00	136,34
17.2.3.4	CONCRETAGEM DE BLOCO DE COROAMENTO OU VIGA BALDRAME, FCK 30 MPA, COM USO DE JERICA - LANÇAMENTO, ADENSAMENTO E ACABAMENTO. AF 01/2024	96555	M3	0,36	795,47	286,37	0,36	100%	0,00	0%	0,00	0,00	286,37
17.2.3.5	IMPERMEABILIZAÇÃO DE ALICERCE E VIGA BALDRAME COM 2 DENÃOS DE TINTA ASFÁLTICA TIPO NEUTROL DA VEDACIT OU SIMILAR, EXCETO ARGAMASSA IMPERMEABILIZAÇÃO	S04953	M2	0,36	26,77	9,64	0,36	100%	0,00	0%	0,00	0,00	9,64
17.3	ESTRUTURAS DE CONCRETO ARMADO					1.277,58						0,00	1.277,58
17.3.1	PILARES					590,71						0,00	590,71
17.3.1.1	FORMA PLANA PARA PILARES, EM COMPENSADO PLASTIFICADO DE 12MM, 07 USOS, INCLUSIVE ESCORAMENTO	S07463	M2	1,16	45,03	52,23	1,16	100%	0,00	0%	0,00	0,00	52,23
17.3.1.2	ARMAÇÃO DE PILAR OU VIGA DE ESTRUTURA CONVENCIONAL DE CONCRETO ARMADO UTILIZANDO AÇO CA-50 DE 10 MM - MONTAGEM. AF 06/2022	92762	KG	16,66	11,85	197,42	16,66	100%	0,00	0%	0,00	0,00	197,42
17.3.1.3	ARMAÇÃO DE PILAR OU VIGA DE ESTRUTURA CONVENCIONAL DE CONCRETO ARMADO UTILIZANDO AÇO CA-60 DE 5,0 MM - MONTAGEM. AF 06/2022	92759	KG	2,98	14,56	43,39	2,98	100%	0,00	0%	0,00	0,00	43,39
17.3.1.4	CONCRETO FCK = 20MPA, TRACO 1:2:7,3 (EM MASSA SECA DE CIMENTO/ AREIA MÉDIA/ BRITA 1) - PREPARO MECÂNICO COM BETONEIRA 400 L. AF 05/2021	94964	M3	0,55	541,22	297,67	0,55	100%	0,00	0%	0,00	0,00	297,67
17.3.2	VIGAS					686,87						0,00	686,87
17.3.2.1	FABRICAÇÃO, MONTAGEM E DESMONTAGEM DE FORMA PARA VIGA BALDRAME, EM CHAPA DE MADEIRA COMPENSADA RESINADA, E=17 MM, 4 UTILIZAÇÕES. AF 01/2024	96542	M2	1,00	97,10	97,10	1,00	100%	0,00	0%	0,00	0,00	97,10
17.3.2.2	ARMAÇÃO DE BLOCO UTILIZANDO AÇO CA-50 DE 10 MM - MONTAGEM. AF 01/2024	96546	KG	15,80	14,63	231,15	15,80	100%	0,00	0%	0,00	0,00	231,15
17.3.2.3	ARMAÇÃO DE BLOCO UTILIZANDO AÇO CA-60 DE 5 MM - MONTAGEM. AF 01/2024	96543	KG	5,54	20,02	110,91	5,54	100%	0,00	0%	0,00	0,00	110,91
17.3.2.4	CONCRETO FCK = 20MPA, TRACO 1:2:7,3 (EM MASSA SECA DE CIMENTO/ AREIA MÉDIA/ BRITA 1) - PREPARO MECÂNICO COM BETONEIRA 400 L. AF 05/2021	94964	M3	0,30	541,22	162,37	0,30	100%	0,00	0%	0,00	0,00	162,37
17.3.2.5	LANÇAMENTO COM USO DE BALDES, ADENSAMENTO E ACABAMENTO DE CONCRETO EM ESTRUTURAS. AF 02/2022	103670	M3	0,30	284,47	85,34	0,30	100%	0,00	0%	0,00	0,00	85,34
17.4	LAJE					1.646,81						0,00	1.646,81
17.4.1	LAJE PRÉ-FABRICADA TRELICADA PARA PISO OU COBERTURA, INTEREIXO 38CM, H=12CM, EL ENCHIMENTO EM BLOCO CERÂMICO H=8CM, INCLUSIVE ESCORAMENTO EM MADEIRA E CAPEAMENTO 4CM	S04264	M2	6,25	192,04	1.200,25	6,25	100%	0,00	0%	0,00	0,00	1.200,25
17.4.2	IMPERMEABILIZAÇÃO COM VEDAPREN BRANCO OU SIMILAR, PARA LAJES, 06 DENÃOS	S04849	M2	6,25	71,29	445,56	6,25	100%	0,00	0%	0,00	0,00	445,56
18	SERVIÇOS COMPLEMENTARES					6.060,03						0,00	6.060,03
18.1	TELHAMENTO COM TELHA EM ALUMÍNIO, SIMPLES, TRAPEZOIDAL, NÃO PINTADA E=0,7 MM - REV. 03	S09075	M2	5,85	147,59	863,40	0,00	0%	0,00	0%	0,00	0,00	0,00
18.2	ESTRUTURA TRELICADA DE COBERTURA, TIPO SHED, COM LIGAÇÕES SOLDADAS, INCLUSOS PERFIS METÁLICOS, CHAPAS METÁLICAS, TRANSPORTE COM GUINDASTE, JATEAMENTO E PINTURA	C5220	KG	56,76	18,95	1.075,60	0,00	0%	0,00	0%	0,00	0,00	0,00
18.3	ESTRUTURA METÁLICA GALVANIZADA, REVESTIDA POR PLACAS DE ACM (ALUMÍNIO COMPOSTO) RECORTEADO, E=0,3MM, NA COR COBRE, 1,00 NX 1,00M, FIXAÇÃO DA ESTRUTURA METÁLICA SEM AVANÇO NA EST. ESPACIAL EXISTENTE NO LOCAL POR PARAFUSOS. - FORNECIMENTO E MONTAGEM	I12737	M2	5,32	635,87	3.382,83	0,00	0%	0,00	0%	0,00	0,00	0,00

ITEM	DESCRIÇÃO	FONTE	UND	QUANTID ADE	PREÇO UNITÁRIO R\$	PREÇO TOTAL R\$	QUANT.	%	QUANT. EXCEDE NTE/ DIVERG ENTE	QUANT.	%	QUANT. EXCEDE NTE/ DIVERG ENTE	ATUAL	ACUM.
18.4	CALHA EM CHAPA DE AÇO GALVANIZADO NÚMERO 24, DESENVOLVIMENTO DE 33 CM, INCLUSO TRANSPORTE VERTICAL. AF 07/2019	94227	M	4,00	54,23	216,92	0,00	0%	0,00	0,00	0%	0,00	0,00	0,00
18.5	FORRO DE GESSO ACARTONADO, EM PLACAS 1250 X 600MM E PERFIS T, ACABAMENTO EM FILME PVC, MARCA MOD-LINE, MODELO LINHO OU SIMILAR, INSTALADO	S04726	M2	6,00	86,88	521,28	0,00	0%	0,00	0,00	0%	0,00	0,00	0,00
19	SERVIÇOS FINAIS					1.257,64							0,00	0,00
19.1	PLACA DE INAUGURAÇÃO DE OBRA EM ACRÍLICO	S03239	UN	1,00	286,27	286,27	0,00	0%	0,00	0,00	0%	0,00	0,00	0,00
19.2	LIMPEZA FINAL DA OBRA	99803	M2	476,16	2,04	971,37	0,00	0%	0,00	0,00	0%	0,00	0,00	0,00
VALOR TOTAL SEM DBI						922.905,20							188.003,29	691.178,58
BDI 28,82%						247.523,17		54,52%					50.422,48	185.374,10
VALOR TOTAL:						1.170.428,37		20,37%					238.425,77	876.552,68
VALOR DA OBRA: R\$ 1.170.428,37 (UM MILHÃO E CENTO E SETENTA MIL E QUATROCENTOS E VINTE E OITO REAIS E TRINTA E SETE CENTAVOS)														
SALDO DA PROPOSTA: R\$ 293.875,69														
VALOR DA 4ª MEDIÇÃO R\$ 238.425,77 (DUZENTOS E TRINTA E OITO MIL E QUATROCENTOS E VINTE E CINCO REAIS E SETENTA E SETE CENTAVOS)														

KERLLY KAIO DE LIMA DA CONCEICAO:05382356327
 Assinado de forma digital por KERLLY KAIO DE LIMA DA CONCEICAO:05382356327
 Dados: 2026.04.22 10:34:00 -03'00'

JULIO ENRIKY SENA DE OLIVEIRA:0202881830
 Assinado de forma digital por JULIO ENRIKY SENA DE OLIVEIRA:0202881830
 Dados: 2026.04.22 10:31:16 -03'00'



META CONSTRUÇÕES E CONSULTORIA LTDA CNPJ: 39.590.842/0001-86

RELATÓRIO FOTOGRÁFICO

OBRA: EXECUÇÃO DOS SERVIÇOS DE CONSTRUÇÃO DE UMA UNIDADE ESCOLAR COM 6 SALAS NO POVOADO CIPÓ MUNICÍPIO DE CHAPADINHA, CONTRATO: Nº 224/2025, CONCORRÊNCIA-025/2025

O presente relatório tem por objetivo demonstrar os serviços que foram realizados referente ao 4º boletim de medição.



Imagem 01 – Serviços de Revestimentos cerâmicos



META CONSTRUÇÕES E CONSULTORIA LTDA CNPJ: 39.590.842/0001-86



Imagem 02 – Serviços de contrapiso



Imagem 03 – Serviços de cobertura metálica e reboco



META CONSTRUÇÕES E CONSULTORIA LTDA CNPJ: 39.590.842/0001-86



Imagem 04 – Serviços de revestimentos cerâmicos



Imagem 05 – Serviços de contrapiso e rebooco

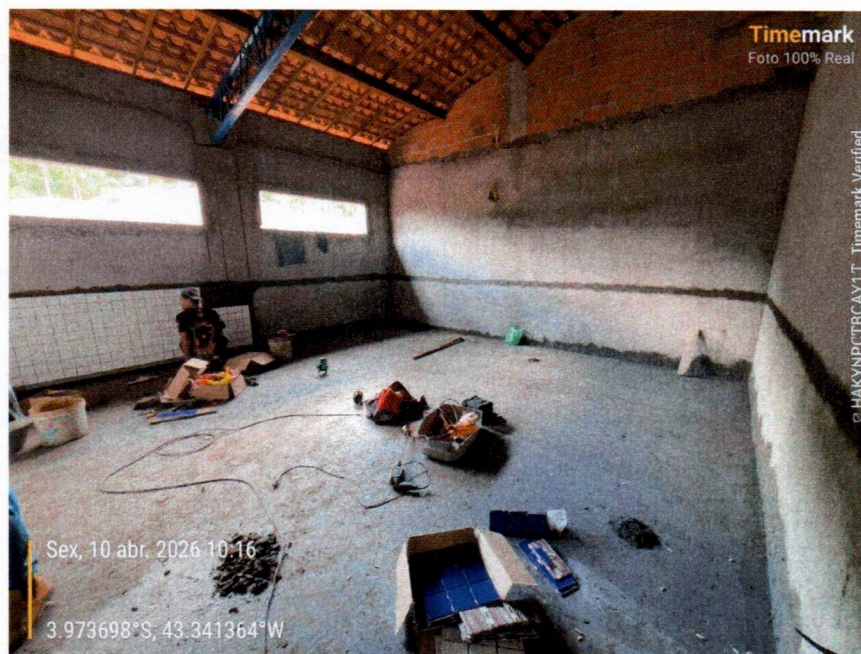

META CONSTRUÇÕES E CONSULTORIA LTDA CNPJ: 39.590.842/0001-86



Imagem 06 – Serviços de revestimentos cerâmicos



Imagem 07 – Serviços de contrapiso e reboco

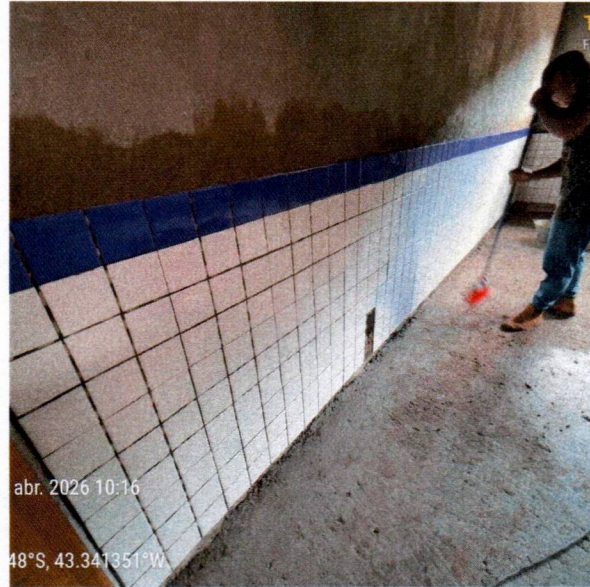

META CONSTRUÇÕES E CONSULTORIA LTDA CNPJ: 39.590.842/0001-86

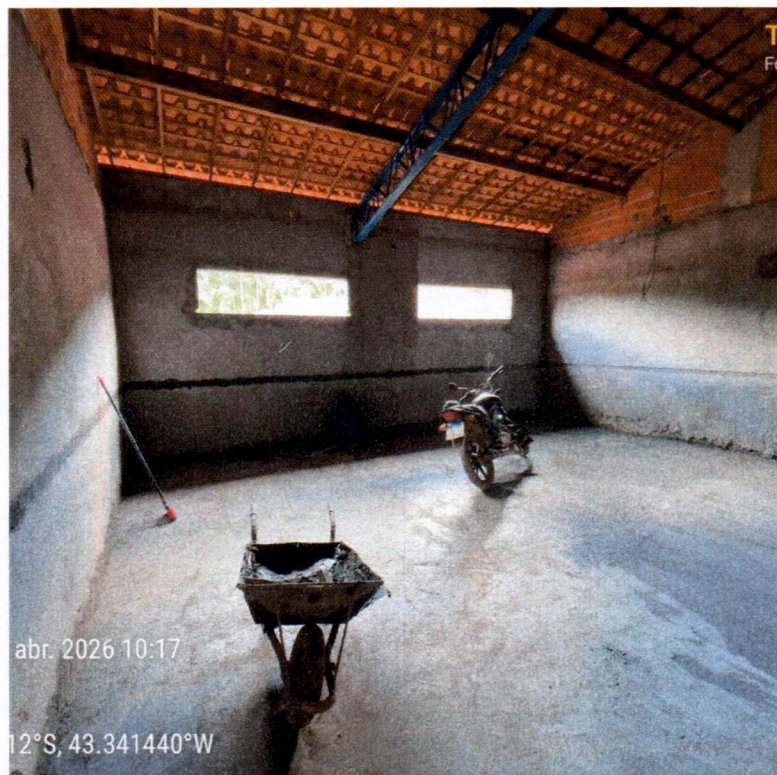

Imagem 08 – Serviços de chapisco e reboco



Imagem 09 – Serviços de chapisco e reboco



META CONSTRUÇÕES E CONSULTORIA LTDA CNPJ: 39.590.842/0001-86

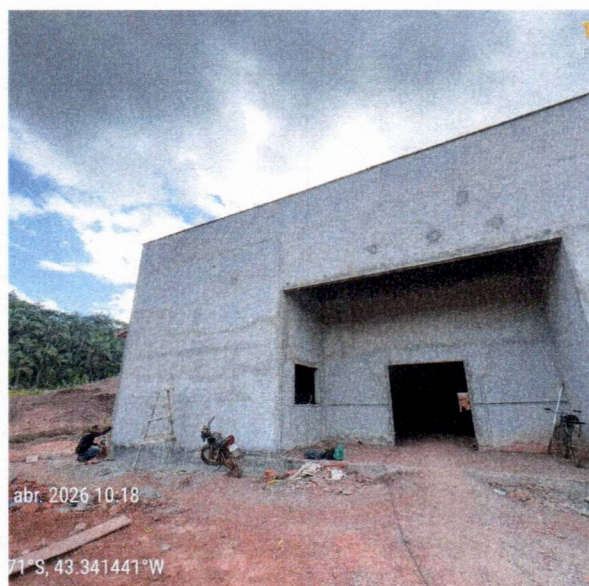

Imagem 10 – Serviços de chapisco e reboco



Imagem 11 – Serviços de forro em gesso e revestimentos cerâmicos

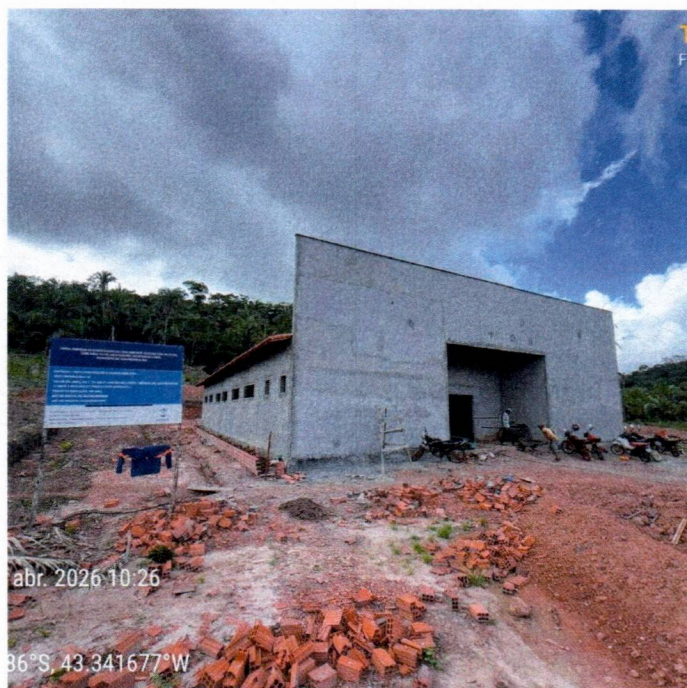

META CONSTRUÇÕES E CONSULTORIA LTDA CNPJ: 39.590.842/0001-86

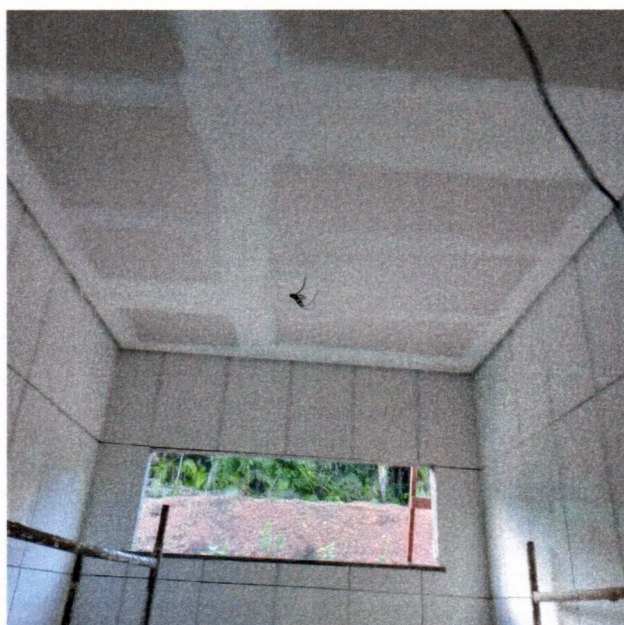

Imagem 12 – Serviços de forro em gesso e revestimentos cerâmicos



Imagem 13 – Serviços de forro em gesso e revestimentos cerâmicos



META CONSTRUÇÕES E CONSULTORIA LTDA CNPJ: 39.590.842/0001-86



Imagem 14 – Serviços de forro em gesso e revestimentos cerâmicos

Chapadinha-MA, 15 de abril de 2026

JULIO ENRIKY SENA
DE
OLIVEIRA:020288183
01

Assinado de forma digital
por JULIO ENRIKY SENA DE
OLIVEIRA:02028818301
Dados: 2026.04.22 10:30:54
-03'00'

KERLLY KAIO DE
LIMA DA
CONCEICAO:05
382356327

Assinado de forma digital
por KERLLY KAIO DE LIMA
DA
CONCEICAO:05382356327
Dados: 2026.04.22
10:33:31 -03'00'



Ofício nº 024/2026

Chapadinha – MA, 16 de abril de 2026

Ilma, Senhora
NARA DA SILVA MACEDO
Secretária Municipal de Educação
Chapadinha - MA

Solicitação de Pagamento

A empresa **META CONSTRUÇÕES E CONSULTORIA LTDA** estabelecida na Rua 16, QD 37, nº 07, Residencial Esplanada, Chapadinha – MA, inscrita no Cadastro Nacional de Pessoa Jurídica do Ministério da Fazenda sob nº **39.590.842/0001-86**, através do seu sócio administrador kerlly Kaio de Lima da Conceição, CPF 053.823.563-27, RG 04313313201-1, detentora do contrato de Nº 224/2025, CONCORRÊNCIA-025/2025, processo administrativo 3373/2025, vem, respeitosamente, à presença de Vossa Senhoria, solicitar o pagamento da NFS-e nº 202500000000066, no valor de R\$ 238.425,77 (duzentos e trinta e oito mil e quatrocentos e vinte e cinco reais e setenta e sete centavos), referente a 4ª medição dos SERVIÇOS DE CONSTRUÇÃO DE UMA UNIDADE ESCOLAR COM 06 SALAS NO POVOADO CIPÓ, do referido contrato.

DADOS BANCÁRIOS:

BANCO DO BRASIL AGÊNCIA: 1773-6 CONTA: 65422-1

KERLLY KAIO DE
LIMA DA
CONCEICAO:05382

Assinado de forma digital por
KERLLY KAIO DE LIMA DA
CONCEICAO:05382356327
Dados: 2026.04.22 10:22:07

~~356827~~ KERLLY KAIO DE LIMA DA CONCEIÇÃO
(SÓCIO ADMINISTRADOR)



PREFEITURA DE CHAPADINHA

Secretaria Municipal de Fazenda

NOTA FISCAL DE SERVIÇOS ELETRÔNICA - NFS-e



142.04

IDENTIFICAÇÃO DA NOTA

Chave de Acesso da NFS-e

Número da Nota 2026000000066 Data de Emissão 16/04/2026 13:13:08 Competência 04/2026 Número da DPS 2026000000066 Série DPS 900 Data de Emissão DPS 16/04/2026 13:13:09

Número da Nota 2026000000066 Código de Verificação ONK1-6Z4D

TRIBUTAÇÃO

Tributação TRIBUTÁVEL Local de Tributação LOCAL DA PRESTACAO Local da Prestação CHAPADINHA/MA Natureza da Operação EXIGIVEL Cod. Benefício Fiscal Exigibilidade do ISS

PRESTADOR DE SERVIÇOS

Nome/Razão Social META CONSTRUÇÕES E CONSULTORIA LTDA Endereço RUA 16, RESIDENCIAL ESPLANADA 07 - BAIRRO BOA VISTA - CEP:65.500-000 - CHAPADINHA/MA CPF/CNPJ 39.590.842/0001-86 Insc Municipal 3399 Insc Estadual Telefone 9892251962 E-mail sousalucas177@gmail.com

TOMADOR DOS SERVIÇOS

Nome/Razão Social SECRETARIA MUNICIPAL DE EDUCAÇÃO DE CHAPADINHA - MA CPF/CNPJ 30.887.156/0001-05 Insc Municipal Endereço AVENIDA SENADOR VITÓRINO FREIRE,1042 - TERRAS DURAS, CHAPADINHA/MA - CEP: 65500000 Telefone 00000000000 E-mail chapadinhassenhas@hotmail.com Tomador estrangeiro NÃO

DISCRIMINAÇÃO DOS SERVIÇOS

NBS 1.0101.29.00:Serviços de construção de edificações não residenciais não classificados em subposições anteriores Serviço 0702 : EXECUÇÃO, POR ADMINISTRAÇÃO, EMPREITADA OU SUBEMPREITADA, DE OBRAS DE CONSTRUÇÃO CIVIL, HIDRÁULICA OU ELÉTRICA E DE OUTRAS OBRAS SEMELHANTES, INCLUSIVE SONDAGEM, PERFURAÇÃO DE POÇOS, ESCAVAÇÃO, DRENAGEM E IRRIGAÇÃO, Atividade 4120400 : CONSTRUCAO DE EDIFICIOS Descrição 4ª MEDIÇÃO CONSTRUÇÃO DE UMA UNIDADE ESCOLAR COM 6 SALAS NO POVOADO CIPÓ, ZONA RURAL DO MUNICIPIO DE CHAPADINHA/MA CONTRATO:224/2025 PROC. ADM 3373/2025

MAPA DE DEDUÇÕES

Table with columns: Tipo Dedução, CPF/CNPJ Prestador, Número NF, Valor Total (R\$), Valor Dedução (R\$). Includes rows for DESPESAS COM MATERIAIS and a total of 95.370,00.

OBSERVAÇÕES DA NOTA

VALOR A SER DEPOSITADO NA CONTA BANCO DO BRASIL A G : 1773-6 CC:65.422-1

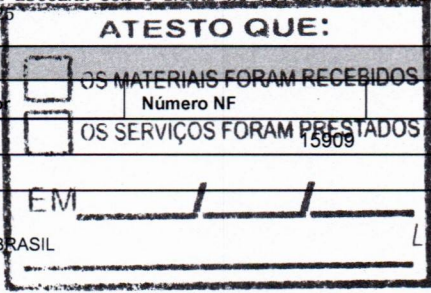

Lucas de B. Monteles ENGENHEIRO CIVIL CREA-MA: 111983915-7

VALORES DA NOTA FISCAL DE SERVIÇOS - NFS-e

Table with columns: Valor dos Serviços, Deduções, Acréscimos, Desc. Cond., Desc. Incond., Crédito, PIS, COFINS, INSS, IR, CSLL, Outras Retenções, Valor IBS Mun., Valor IBS Estad., Valor CBS, Base de Cálculo, Aliquota, ISS, ISS Retido, Total das Ret., Valor Líquido. Total Valor Líquido: R\$ 228.411,88

Nota Fiscal Eletrônica de Serviço | Chave de Acesso:

Número da Nota 2026000000066 Recebi da empresa META CONSTRUÇÕES E CONSULTORIA LTDA os serviços contantes nessa NOTA FISCAL ELETRONICA DE SERVICOS. Código de Verificação ONK1-6Z4D Consulte a autenticidade no site https://chapadinhã.portalpublico.net ou através da leitura do QRCode.



[Voltar](#)[Imprimir](#)

Certificado de Regularidade do FGTS - CRF

Inscrição: 39.590.842/0001-86
Razão Social: META CONSTRUCOES E CONSULTORIA LTDA
Endereço: RUA 16 07 QUADRA37 / RESIDENCIAL ESPLANA / CHAPADINHA / MA / 65500-000

A Caixa Econômica Federal, no uso da atribuição que lhe confere o Art. 7, da Lei 8.036, de 11 de maio de 1990, certifica que, nesta data, a empresa acima identificada encontra-se em situação regular perante o Fundo de Garantia do Tempo de Serviço - FGTS.

O presente Certificado não servirá de prova contra cobrança de quaisquer débitos referentes a contribuições e/ou encargos devidos, decorrentes das obrigações com o FGTS.

Validade: 04/04/2026 a 03/05/2026

Certificação Número: 2026040403275967041137

Informação obtida em 20/04/2026 11:40:51

A utilização deste Certificado para os fins previstos em Lei esta condicionada a verificação de autenticidade no site da Caixa:
www.caixa.gov.br



PODER JUDICIÁRIO
JUSTIÇA DO TRABALHO

CERTIDÃO NEGATIVA DE DÉBITOS TRABALHISTAS

Nome: META CONSTRUCOES E CONSULTORIA LTDA (MATRIZ E FILIAIS)

CNPJ: 39.590.842/0001-86

Certidão n°: 13088973/2026

Expedição: 02/03/2026, às 11:06:33

Validade: 29/08/2026 - 180 (cento e oitenta) dias, contados da data de sua expedição.

Certifica-se que **META CONSTRUCOES E CONSULTORIA LTDA (MATRIZ E FILIAIS)**, inscrito(a) no CNPJ sob o n° **39.590.842/0001-86**, **NÃO CONSTA** como inadimplente no Banco Nacional de Devedores Trabalhistas.

Certidão emitida com base nos arts. 642-A e 883-A da Consolidação das Leis do Trabalho, acrescentados pelas Leis ns.º 12.440/2011 e 13.467/2017, e no Ato 01/2022 da CGJT, de 21 de janeiro de 2022. Os dados constantes desta Certidão são de responsabilidade dos Tribunais do Trabalho.

No caso de pessoa jurídica, a Certidão atesta a empresa em relação a todos os seus estabelecimentos, agências ou filiais.

A aceitação desta certidão condiciona-se à verificação de sua autenticidade no portal do Tribunal Superior do Trabalho na Internet (<http://www.tst.jus.br>).

Certidão emitida gratuitamente.

INFORMAÇÃO IMPORTANTE

Do Banco Nacional de Devedores Trabalhistas constam os dados necessários à identificação das pessoas naturais e jurídicas inadimplentes perante a Justiça do Trabalho quanto às obrigações estabelecidas em sentença condenatória transitada em julgado ou em acordos judiciais trabalhistas, inclusive no concernente aos recolhimentos previdenciários, a honorários, a custas, a emolumentos ou a recolhimentos determinados em lei; ou decorrentes de execução de acordos firmados perante o Ministério Público do Trabalho, Comissão de Conciliação Prévia ou demais títulos que, por disposição legal, contiver força executiva.



**GOVERNO DO ESTADO DO MARANHÃO
SECRETARIA DE ESTADO DA FAZENDA**

CERTIDÃO NEGATIVA DE DÉBITO

Nº Certidão: 039931/26

Data da

19/02/2026 15:59:35

Inscrição Estadual: 126696616

CPF/CNPJ: 39590842000186

Razão Social: META CONSTRUCOES E CONSULTORIA LTDA

Endereço: RUA 16, 7 QUADRA37 CEP: 65500000 - RESIDENCIAL ESPLANADA

Telefone: (98)92251962

Município: CHAPADINHA

UF: MA

Certificamos que, após a realização das consultas procedidas no sistema desta Secretaria, substanciado pelos artigos 240 a 242, da lei nº 7.799, de 19/12/2002 e disposto no artigo 205 da lei nº 5.172, de 25 de outubro de 1966 (Código Tributário Nacional), não constam débitos relativos aos tributos estaduais, administrados por esta Secretaria, em nome do sujeito passivo acima identificado. Ressalvado, todavia, à Fazenda Pública Estadual o direito da cobrança de dívidas que venham a ser apuradas e não alcançadas pela decadência.

Validade da Certidão: 90 (noventa) dias: 20/05/2026.

A autenticidade desta certidão deverá ser confirmada no endereço:

<http://portal.sefaz.ma.gov.br/>, clicando no item "Certidões" e em seguida em "Validação de Certidão Negativa de Débito".

CERTIDÃO EMITIDA GRATUITAMENTE.



**GOVERNO DO ESTADO DO MARANHÃO
SECRETARIA DE ESTADO DA FAZENDA**

CERTIDÃO NEGATIVA DE DÍVIDA ATIVA

Nº Certidão: 016647/26

Data da

19/02/2026 16:00:51

Inscrição Estadual: 126696616

CPF/CNPJ: 39590842000186

Razão Social: META CONSTRUCOES E CONSULTORIA LTDA

Endereço: RUA 16, 7 QUADRA37 CEP: 65500000 - RESIDENCIAL ESPLANADA

Telefone: (98)92251962

Município: CHAPADINHA

UF: MA

Certificamos que, após a realização das consultas procedidas no sistema desta Secretaria e na forma do disposto do artigo 156, da lei nº 2.231, de 29/12/1962, substanciado pelos artigos 240 a 242 da lei nº 7.799, de 19/12/2002, bem como prescreve o artigo 205 da lei nº 5.172, de 25 de outubro de 1966 (Código Tributário Nacional) não constam débitos inscritos na Dívida Ativa, em nome do sujeito passivo acima identificado.

Validade da Certidão: 90 (noventa) dias: 20/05/2026.

A autenticidade desta certidão deverá ser confirmada no endereço:

<http://portal.sefaz.ma.gov.br/>, clicando no item "Certidões" e em seguida em "Validação de Certidão Negativa de Dívida Ativa".

CERTIDÃO EMITIDA GRATUITAMENTE.

Data Impressão: 19/02/2026 17:20:43



PREFEITURA DE CHAPADINHA
SECRETARIA DE FAZENDA
CNPJ: 06.117.709/0001-58
AV. PRESIDENTE VARGAS, 310 \ CENTRO \ CHAPADINHA - MA \ CEP:
65500000



52.2

03/03/2026 09:55:46
USUÁRIO:JOAO

CERTIDÃO NEGATIVA DE DÉBITOS-CND Nº 451/2026
AUTENTICAÇÃO:4B36-BR14

CERTIFICO, a pedido de parte interessada, para fins de quitação de tributos fiscais, que a empresa **META CONSTRUÇÕES E CONSULTORIA LTDA**, inscrita no CNPJ-MF sob nº **39.590.842/0001-86**, situada nesta Cidade **RUA 16, RESIDENCIAL ESPLANADA, 07 , QUADRA 37, BOA VISTA**, encontra-se quite com os tributos municipais, até a presente data, ficando ressaltados os direitos desta Municipalidade cobrar dívidas posteriormente comprovadas.

A presente Certidão terá validade até **01/06/2026**.



Documento assinado digitalmente
JOAO SILVESTRE COELHO DA SILVA JUNIOR
Data: 03/03/2026 09:59:33-0300
Verifique em <https://validar.iti.gov.br>

CHAPADINHA-MA, 03/03/2026.

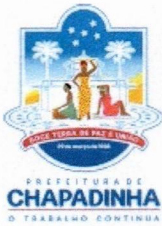

PREFEITURA DE CHAPADINHA

SECRETARIA DE FAZENDA

CNPJ: 06.117.709/0001-58

AV. PRESIDENTE VARGAS, 310 \ CENTRO \ CHAPADINHA - MA \ CEP:
65500000



114.1

03/03/2026 09:56:53
USUÁRIO:JOAO

CERTIDÃO NEGATIVA DE DÍVIDA ATIVA MUNICIPAL-CNDA Nº 452/2026 AUTENTICAÇÃO:4RRU-I1NZ

CERTIFICO, a pedido da parte interessada, para fins de quitação de tributos fiscais, que a empresa **META CONSTRUÇÕES E CONSULTORIA LTDA**, inscrita no CNPJ-MF sob nº **39.590.842/0001-86**, situada neste Cidade, **RUA 16, RESIDENCIAL ESPLANADA, 07 , QUADRA 37, BOA VISTA**, encontra-se quite com os tributos municipais, bem como a **DÍVIDA ATIVA**, até a presente data, ficando ressalvados os direitos desta Municipalidade cobrar dividas posteriormente comprovadas.

A presente Certidão terá validade até **01/06/2026**.



Documento assinado digitalmente

JOAO SILVESTRE COELHO DA SILVA JUNIOR

Data: 03/03/2026 09:59:33-0300

Verifique em <https://validar.iti.gov.br>

CHAPADINHA-MA, 03/03/2026.