

OFICIO Nº 124/2026-GAB. SINURB

Chapadina MA, 23 de março de 2026.

À Senhora  
**Nara da Silva Macedo**  
Secretária Municipal de Educação.

Assunto: Processo para pagamento da 3ª medição dos serviços de construção de U.E. com 06 salas de aula e demais dependências no Povoado Cipó, município de Chapadina-MA, executados pela Empresa META CONSTRUÇÕES E CONSULTORIA LTDA.

**Senhora Secretária,**

Com os cumprimentos iniciais, aproveitamos do expediente, para encaminhar em anexo processo para análise e posterior deliberação do pagamento da **3ª medição** de serviços executados pela empresa **META CONSTRUÇÕES E CONSULTORIA**, sob CNPJ nº 39.590.842/0001-86, referente aos **serviços de construção de Unidade Escolar de 06 salas de aula e demais dependências no Povoado Cipó, município de Chapadina**, conforme:

**Contrato** nº 224/2025,  
**Proc. Adm.** nº 3373/2025,  
**Concorrência** nº 025/2025,  
**NF** nº 62,  
**Valor** R\$ 245.689,17

Sem mais para o momento, colocamo-nos à disposição para eventuais esclarecimentos ao passo que renovamos nossos votos de estima e consideração.

Atenciosamente,

  
**RAIMUNDO PERES DA SILVA FILHO**  
Secretário Municipal de Infraestrutura e Urbanismo

OFICIO Nº 124/2026-GAB. SINURB

Chapadinho MA, 23 de março de 2026.

À Senhora

**Nara da Silva Macedo**

Secretária Municipal de Educação.

Assunto: Processo para pagamento da 3ª medição dos serviços de construção de U.E. com 06 salas de aula e demais dependências no Povoado Cipó, município de Chapadinho-MA, executados pela Empresa META CONSTRUÇÕES E CONSULTORIA LTDA.

**Senhora Secretária,**

Com os cumprimentos iniciais, aproveitamos do expediente, para encaminhar em anexo processo para análise e posterior deliberação do pagamento da **3ª medição** de serviços executados pela empresa **META CONSTRUÇÕES E CONSULTORIA**, sob CNPJ nº 39.590.842/0001-86, referente aos **serviços de construção de Unidade Escolar de 06 salas de aula e demais dependências no Povoado Cipó, município de Chapadinho**, conforme:

**Contrato** nº 224/2024,

**Proc. Adm.** nº 3373/2025,

**Concorrência** nº 025/2025,

**NF** nº 62,

**Valor** R\$ 245.689,17

Sem mais para o momento, colocamo-nos à disposição para eventuais esclarecimentos ao passo que renovamos nossos votos de estima e consideração.

Atenciosamente,

  
**RAIMUNDO PERES DA SILVA FILHO**  
Secretário Municipal de Infraestrutura e Urbanismo

*Recebido  
24/03/26  
Rafael*



Ofício nº 017/2026

Chapadinha – MA, 18 de março de 2026

Excelentíssimo Senhor,  
**Sr. Raimundo Peres da Silva Filho**  
Secretário Municipal de Infraestrutura e Urbanismo  
Chapadinha - MA

### Solicitação de Medição

A empresa **META CONSTRUÇÕES E CONSULTORIA LTDA** estabelecida na Rua 16, QD 37, nº 07, Residencial Esplanada, Chapadinha – MA, inscrita no Cadastro Nacional de Pessoa Jurídica do Ministério da Fazenda sob nº **39.590.842/0001-86**, através do seu sócio administrador kerlly Kaio de Lima da Conceição, CPF 053.823.563-27, RG 04313313201-1, detentora do contrato de Nº 224/2025, CONCORRÊNCIA-025/2025, processo administrativo 3373/2025, vem, respeitosamente, à presença de Vossa Senhoria, solicitar a 3º medição do referido contrato.

KERLLY KAIO DE  
LIMA DA

CONCEICAO:05382

356327

KERLLY KAIO DE LIMA DA CONCEIÇÃO  
(SÓCIO ADMINISTRADOR)

Assinado de forma digital  
por KERLLY KAIO DE LIMA  
DA  
CONCEICAO:05382356327  
Dados: 2026.03.19 14:54:22

META CONSTRUÇÕES E CONSULTORIA LTDA  
 CNPJ: 39.590.842/0001-86  
 RUA 16, QD 37, Nº 07, RESIDENCIAL ESPLANADA, CHAPADINHA-MA CEP: 65500-000  
 metaconstrucoesconsultoria@gmail.com



PROponente: PREFEITURA MUNICIPAL DE CHAPADINHA-MA  
 Licitação: CONCORRÊNCIA Nº 025/2025  
 Nº DO CONTRATO: Nº224/2025

Objeto: CONSTRUÇÃO DE UMA UNIDADE ESCOLAR COM 6 SALAS NO POVOADO CIPÓ  
 Período de Referência A: 22/01/2026 A 17/03/2026  
 DATA: 17/03/2026

R\$ 245.689,17

VALOR DA MEDIÇÃO:

PLANILHA DE LEVANTAMENTO DE SERVIÇOS - 3º BOLETIM DE MEDIÇÃO

3º MEDIÇÃO

ITEM	DESCRIÇÃO	FONTE	UND	QUANTID ADE	PREÇO UNITÁRIO R\$	PREÇO TOTAL R\$	ACUM. ANTERIOR		MEDIÇÃO ATUAL		ACUMULADO		VALOR FINAL	
							QUANT.	%	QUANT.	%	QUANT.	%	QUANT.	ATUAL
1	<b>ADMINISTRAÇÃO LOCAL</b>					<b>34.435,44</b>								
1.1	ADMINISTRAÇÃO LOCAL		MÊS	6,00	5.576,04	33.456,24	2,00	33%	1,00	17%	3,00	50%	5.576,04	17.707,32
1.2	DESLCAMENTO DE EQUIPAMENTOS E MATERIAIS		KM	240,00	4,08	979,20	240,00	100%	0,00	0%	240,00	100%	5.576,04	16.728,12
2	<b>SERVIÇOS PRELIMINARES</b>					<b>60.042,03</b>	0,00						0,00	60.042,03
2.1	PLACA DE OBRA EM LONA COM IMPRESSÃO DIGITAL 1,50 X 2,00M, INCLUSIVE ESTRUTURA EM METALON 20 X 20CM E ESCORAMENTO, INSTALADA	S11397	UN	1,00	750,00	750,00	1,00	100%	0,00	0%	1,00	100%	0,00	750,00
2.2	MUTIRÃO MISTO - LOCAÇÃO DA OBRA - EXECUÇÃO DE GABARITO	C3528	M2	526,38	3,84	2.021,30	526,38	100%	0,00	0%	526,38	100%	0,00	2.021,30
2.3	BARRAÇÃO DE OBRA	COMP 1310	M2	8,00	455,23	3.641,84	8,00	100%	0,00	0%	8,00	100%	0,00	3.641,84
2.4	INSTALAÇÕES PROVISÓRIAS DE LUZ, FORÇA, TELEFONE E LÓGICA	C2850	UN	1,00	1.676,69	1.676,69	1,00	100%	0,00	0%	1,00	100%	0,00	1.676,69
2.5	INSTALAÇÕES PROVISÓRIAS DE ÁGUA	C2851	UN	1,00	1.232,20	1.232,20	1,00	100%	0,00	0%	1,00	100%	0,00	1.232,20
2.6	DESMATAMENTO E LIMPEZA MECANIZADA DO TERRENO COM TRATOR, INCLUINDO RASPAGEM, JUNTAMENTO E QUEIMA DO MATERIAL, COM CORTES DE ÁRVORES	020307	M2	2.000,00	1,99	3.980,00	2.000,00	100%	0,00	0%	2.000,00	100%	0,00	3.980,00
2.7	ESCAVAÇÃO HORIZONTAL, INCLUINDO CARGA, DESCARGA E TRANSPORTE EM SOLO DE 1ª CATEGORIA COM TRATOR DE ESTERIAS (100HP/LÂMINA: 2.19M3) E CAMINHÃO BASCULANTE DE 10M3. DMT ATÉ 200M. AF_07/2020	101134	M3	3.000,00	15,58	46.740,00	3.000,00	100%	0,00	0%	3.000,00	100%	0,00	46.740,00
3	<b>MOVIMENTAÇÕES DE TERRA</b>					<b>45.142,37</b>							0,00	45.142,37
3.1	ESCAVAÇÃO MANUAL DE VALA PARA ALICERCE OU CAVA EM MATERIAL DE 1ª CATEGORIA, PROFUNDIDADE ATÉ 1,50M 0,30 X 0,50 M	S02497	M3	31,50	49,20	1.549,80	31,50	100%	0,00	0%	31,50	100%	0,00	1.549,80
3.2	ESCAVAÇÃO MANUAL DE VALA PARA BLOCO. AF_02/2021	93358	M3	39,17	83,50	3.270,70	39,17	100%	0,00	0%	39,17	100%	0,00	3.270,70
3.3	APILOAMENTO DE PISO OU FUNDO DE VALAS C/MAÇO DE 30 A 60 KG	C0095	M2	53,00	21,27	1.127,31	53,00	100%	0,00	0%	53,00	100%	0,00	1.127,31
3.4	ATERRO MANUAL DE VALAS COM AREIA PARA ATERRO. AF_08/2023	94342	M3	303,34	129,21	39.194,56	303,34	100%	0,00	0%	303,34	100%	0,00	39.194,56
4	<b>INFRAESTRUTURA</b>					<b>51.512,98</b>							0,00	42.647,41
4.1	<b>ALICERCE</b>					<b>7.575,30</b>							0,00	7.575,30
4.1.1	MUTIRÃO MISTO - ALVENARIA DE PEDRA ARGAMASSADA (TRAÇO 1:6) C/AGREGADOS ADQUIRIDOS	C3529	M3	25,40	298,24	7.575,30	25,40	100%	0,00	0%	25,40	100%	0,00	7.575,30
4.2	<b>SAPATAS ISOLADAS</b>					<b>25.217,22</b>							0,00	16.351,65
4.2.1	ESTACA BROCA DE CONCRETO, DIÂMETRO DE 30CM, ESCAVAÇÃO MANUAL COM TRADO CONCHA, COM ARMADURA DE ARRANQUE. AF_05/2020	101175	M	73,50	120,62	8.865,57	0,00	0%	0,00	0%	0,00	0%	0,00	0,00
4.2.2	LASTRO DE CONCRETO MAGRO, APLICADO EM BLOCOS DE COROAMENTO OU SAPATAS, ESPESURA DE 5 CM. AF_01/2024	96619	M2	31,36	42,01	1.317,43	31,36	100%	0,00	0%	31,36	100%	0,00	1.317,43
4.2.3	FORMA PLANA PARA ESTRUTURAS, EM COMPENSADO RESINADO DE 10MM, 07 USOS, INCLUSIVE ESCORAMENTO - REVISADA 07.2015	S11657	M2	39,20	44,97	1.762,82	39,20	100%	0,00	0%	39,20	100%	0,00	1.762,82
4.2.4	ARMAÇÃO DE BLOCO UTILIZANDO AÇO CA-50 DE 10 MM - MONTAGEM. AF_01/2024	96546	KG	380,94	14,63	5.573,15	380,94	100%	0,00	0%	380,94	100%	0,00	5.573,15

ITEM	DESCRIÇÃO	FONTE	UND	QUANTID ADE	PREÇO UNITÁRIO R\$	PREÇO TOTAL R\$	QUANT.	%	QUANT. EXCEDE NTE/ DIVERG ENTE	%	QUANT. EXCEDE NTE/ DIVERG ENTE	%	QUANT. ATUAL	ACUM.
4.2.5	CONCRETO FCK = 20MPA, TRAÇO 1:2,7:3 (CIMENTO/ ÁREA MÉDIA BRITA 1) - PREPARO MECÂNICO COM BETONEIRA 400 L. AF_07/2016	S94964S	M3	15,68	490,96	7.698,25	15,68	100%	0,00	0%	0,00	0%	15,68	7.698,25
<b>4.3</b>	<b>CINTA DE AMARRAÇÃO INFERIOR</b>					<b>18.720,46</b>							<b>0,00</b>	<b>18.720,46</b>
4.3.1	FORMA PLANA PARA ESTRUTURAS, EM COMPENSADO PLASTIFICADO DE 10MM, 07 USOS, INCLUSIVE ESCORAMENTO.-REVISADA 07.2015	S11652	M2	52,98	47,66	2.525,03	52,98	100%	0,00	0%	0,00	0%	52,98	2.525,03
4.3.2	ARMAÇÃO DE BLOCO UTILIZANDO AÇO CA-50 DE 10 MM - MONTAGEM. AF_07/2024	96546	KG	331,78	14,63	4.853,94	331,78	100%	0,00	0%	0,00	0%	331,78	4.853,94
4.3.3	ARMAÇÃO DE BLOCO UTILIZANDO AÇO CA-60 DE 5 MM - MONTAGEM. AF_01/2024	96543	KG	132,59	20,02	2.654,45	132,59	100%	0,00	0%	0,00	0%	132,59	2.654,45
4.3.4	CONCRETO FCK = 20MPA, TRAÇO 1:2,7:3 (EM MASSA SECA DE CIMENTO/ ÁREA MÉDIA BRITA 1) - PREPARO MECÂNICO COM BETONEIRA 400 L. AF_05/2021	94964	M3	6,30	541,22	3.409,69	6,30	100%	0,00	0%	0,00	0%	6,30	3.409,69
4.3.5	LANÇAMENTO COM USO DE BALDES, ADENSAMENTO E ACABAMENTO DE CONCRETO EM ESTRUTURAS. AF_02/2022	103670	M3	6,30	284,47	1.792,16	6,30	100%	0,00	0%	0,00	0%	6,30	1.792,16
4.3.6	IMPERMEABILIZAÇÃO DE VIGAS BALDRAMAS COM 2 DEMÃOS DE TINTA ASFÁLTICA TIPO NEUTROL DA VEDACIT OU SIMILAR, EXCETO ARGAMASSA IMPERMEABILIZAÇÃO	S04953	M2	130,19	26,77	3.485,19	130,19	100%	0,00	0%	0,00	0%	130,19	3.485,19
<b>5</b>	<b>ESTRUTURAS DE CONCRETO ARMADO</b>					<b>43.391,72</b>							<b>5.773,29</b>	<b>43.391,72</b>
<b>5.1</b>	<b>PILARES</b>					<b>28.868,99</b>							<b>5.773,29</b>	<b>28.868,99</b>
5.1.1	FORMA PLANA PARA PILARES, EM COMPENSADO PLASTIFICADO DE 12MM, 07 USOS, INCLUSIVE ESCORAMENTO	S07463	M2	64,49	45,03	2.903,98	51,60	80%	12,89	20%	0,00	0%	64,49	2.903,98
5.1.2	ARMAÇÃO DE PILAR OU VIGA DE ESTRUTURA CONVENCIONAL DE CONCRETO ARMADO UTILIZANDO AÇO CA-50 DE 10,0 MM - MONTAGEM. AF_06/2022	92762	KG	971,65	11,85	11.514,05	777,33	80%	194,32	20%	0,00	0%	971,65	11.514,05
5.1.3	ARMAÇÃO DE PILAR OU VIGA DE ESTRUTURA CONVENCIONAL DE CONCRETO ARMADO UTILIZANDO AÇO CA-60 DE 5,0 MM - MONTAGEM. AF_06/2022	92759	KG	241,11	14,56	3.510,56	192,89	80%	48,22	20%	0,00	0%	241,11	3.510,56
5.1.4	CONCRETO FCK = 20MPA, TRAÇO 1:2,7:3 (EM MASSA SECA DE CIMENTO/ ÁREA MÉDIA BRITA 1) - PREPARO MECÂNICO COM BETONEIRA 400 L. AF_05/2021	94964	M3	13,25	541,22	7.171,17	10,60	80%	2,65	20%	0,00	0%	13,25	7.171,17
5.1.5	LANÇAMENTO COM USO DE BALDES, ADENSAMENTO E ACABAMENTO DE CONCRETO EM ESTRUTURAS. AF_02/2022	103670	M3	13,25	284,47	3.769,23	10,60	80%	2,65	20%	0,00	0%	13,25	3.769,23
<b>5.2</b>	<b>CINTA DE AMARRAÇÃO SUPERIOR</b>					<b>14.522,73</b>							<b>0,00</b>	<b>14.522,73</b>
5.2.1	FORMA PLANA PARA ESTRUTURAS, EM COMPENSADO PLASTIFICADO DE 10MM, 07 USOS, INCLUSIVE ESCORAMENTO.-REVISADA 07.2015	S11652	M2	38,44	47,66	1.832,05	38,44	100%	0,00	0%	0,00	0%	38,44	1.832,05
5.2.2	ARMAÇÃO DE PILAR OU VIGA DE ESTRUTURA CONVENCIONAL DE CONCRETO ARMADO UTILIZANDO AÇO CA-50 DE 10,0 MM - MONTAGEM. AF_06/2022	92762	KG	376,97	11,85	4.467,09	376,97	100%	0,00	0%	0,00	0%	376,97	4.467,09
5.2.3	ARMAÇÃO DE BLOCO UTILIZANDO AÇO CA-60 DE 5 MM - MONTAGEM. AF_07/2024	96543	KG	127,84	20,02	2.559,36	127,84	100%	0,00	0%	0,00	0%	127,84	2.559,36
5.2.4	CONCRETO FCK = 20MPA, TRAÇO 1:2,7:3 (EM MASSA SECA DE CIMENTO/ ÁREA MÉDIA BRITA 1) - PREPARO MECÂNICO COM BETONEIRA 400 L. AF_05/2021	94964	M3	6,86	541,22	3.712,77	6,86	100%	0,00	0%	0,00	0%	6,86	3.712,77
5.2.5	LANÇAMENTO COM USO DE BALDES, ADENSAMENTO E ACABAMENTO DE CONCRETO EM ESTRUTURAS. AF_02/2022	103670	M3	6,86	284,47	1.951,46	6,86	100%	0,00	0%	0,00	0%	6,86	1.951,46
<b>6</b>	<b>ALVENARIA E VEDAÇÕES</b>					<b>118.355,80</b>							<b>22.869,54</b>	<b>118.355,80</b>
6.1	ALVENARIA DE VEDAÇÃO DE BLOCOS CERÂMICOS FURADOS NA HORIZONTAL DE 9X14X19 CM (ESPESSURA 9 CM) E ARGAMASSA DE ASSENTAMENTO COM PREPARO EM BETONEIRA. AF_12/2021	103332	M2	1.003,05	114,00	114.347,70	802,44	80%	200,61	20%	0,00	0%	1003,05	114.347,70

ITEM	DESCRIÇÃO	FONTE	UND	QUANTID ADE	PREÇO UNITÁRIO R\$	PREÇO TOTAL R\$	QUANT.	%	QUANT. EXCEDE NTE/DIVERG ENTE	QUANT.	%	QUANT. EXCEDE NTE/DIVERG ENTE	ATUAL	ACUM.
6.2	CONTRAVERGA MOLDADA IN LOCO COM UTILIZAÇÃO DE BLOCOS CANALETA PARA JANELAS.AF. 03/2016	S93199S	M	30,60	48,74	1.491,44	30,60	100%	0,00	0,00	0%	0,00	0,00	1.491,44
6.3	VERGA MOLDADA IN LOCO EM CONCRETO, ESPESSURA DE 10" CM.AF. 03/2024	105024	M	46,70	53,89	2.516,66	46,70	100%	0,00	0,00	0%	0,00	0,00	2.516,66
<b>7</b>	<b>COBERTURA</b>					<b>127.356,79</b>							<b>62.701,48</b>	<b>62.701,48</b>
<b>7.1</b>	<b>COBERTURA METÁLICA</b>					<b>53.799,84</b>							<b>0,00</b>	<b>0,00</b>
7.1.1	TELHAMENTO COM TELHA EM ALUMÍNIO SIMPLIS, TRAPEZOIDAL, NÃO PINTADA E = 0,7 MM.-REV. 03	S09075	M2	162,32	147,59	23.956,81	0,00	0%	0,00	0,00	0%	0,00	0,00	0,00
7.1.2	ESTRUTURA TRELICADA DE COBERTURA, TIPO SHED, COM LIGAÇÕES SOLDADAS, INCLUIDOS PERFIS METÁLICOS, CHAPAS METÁLICAS, TRANSPORTE COM GUINDASTE, JATEAMENTO E PINTURA	C5220	KG	1.574,83	18,95	29.843,03	0,00	0%	0,00	0,00	0%	0,00	0,00	0,00
<b>7.2</b>	<b>EDIFICAÇÃO</b>					<b>73.556,95</b>							<b>62.701,48</b>	<b>62.701,48</b>
7.2.1	FABRICAÇÃO E INSTALAÇÃO DE TESOURA INTEIRA EM AÇO VÃO DE 6 M. PARA TELHA CERÂMICA OU DE CONCRETO, INCLUSO IÇAMENTO.AF. 07/2019	92588	UN	6,00	1.143,20	6.859,20	0,00	0%	6,00	6,00	100%	6,00	6.859,20	6.859,20
7.2.2	TRAMA DE MADEIRA COMPOSTA POR RIPAS, CAIBROS E TERÇAS PARA TELHADOS DE ATÉ 2 ÁGUAS PARA TELHA CERÂMICA CAPA-CANAL, INCLUSO TRANSPORTE VERTICAL.AF. 07/2019	92541	M2	420,21	81,04	34.053,82	0,00	0%	420,21	420,21	100%	420,21	34.053,82	34.053,82
7.2.3	IMUNIZAÇÃO DE SUPERFÍCIES DE MADEIRA COM APLICAÇÃO DE 01 DEMÃO DE JIMO CUPIM INCOLOR OU SIMILAR	S03964	M2	420,21	13,10	5.504,75	0,00	0%	420,21	420,21	100%	420,21	5.504,75	5.504,75
7.2.4	TELHAMENTO COM TELHA CERÂMICA CAPA-CANAL, TIPO COLONIAL, COM MAIS DE 2 ÁGUAS, INCLUSO TRANSPORTE VERTICAL.AF. 07/2019	94204	M2	420,21	53,03	22.283,74	0,00	0%	252,13	252,13	60%	252,13	13.370,45	13.370,45
7.2.5	RUFO EXTERNO/INTERNO EM CHAPA DE AÇO GALVANIZADO NÚMERO 26, CORTE DE 33 CM; INCLUSO IÇAMENTO.AF. 07/2019	S100327S	M	70,70	57,03	4.032,02	0,00	0%	42,42	42,42	60%	42,42	2.419,21	2.419,21
7.2.6	PEITORIL DE CONCRETO ARMADO COM PINGADEIRA LARGURA 13 CM	S03410	M	18,60	44,27	823,42	0,00	0%	11,16	11,16	60%	11,16	494,05	494,05
<b>8</b>	<b>REVESTIMENTO</b>					<b>117.820,32</b>							<b>66.027,49</b>	<b>74.001,74</b>
8.1	CHAPISCO APLICADO EM ALVENARIA (COM PRESENCIA DE VÃOS) E ESTRUTURAS DE CONCRETO DE FACHADA, COM COLHER DE PEDREIRO. ARGAMASSA TRAÇO 1:3 COM PREPARO EM BETONEIRA 400L.AF. 06/2014	87905	M2	2.006,10	7,95	15.948,50	1.003,05	50%	1.003,05	1.003,05	50%	2.006,10	7.974,25	15.948,50
8.2	MASSA ÚNICA, EM ARGAMASSA TRAÇO 1:2:8. PREPARO MANUAL, APLICADA MANUALMENTE EM PAREDES INTERNAS DE AMBIENTES COM ÁREA ENTRE 5M² E 10M², E = 17,5MM, COM TALISCAS.AF. 03/2024	87530	M2	1.637,77	41,15	67.394,24	0,00	0%	1.310,22	1.310,22	80%	1.310,22	53.915,55	53.915,55
8.3	EMBOCO, PARA RECEBIMENTO DE CERÂMICA, EM ARGAMASSA TRAÇO 1:2:8. PREPARO MANUAL, APLICADO MANUALMENTE EM FACES INTERNAS DE PAREDES, PARA AMBIENTE COM ÁREA ENTRE 5M² E 10M², ESPESSURA DE 20MM, COM EXECUÇÃO DE TALISCAS.AF. 06/2014	87532	M2	129,40	39,97	5.172,12	0,00	0%	103,52	103,52	80%	103,52	4.137,69	4.137,69
8.4	REVESTIMENTO CERÂMICO PARA PAREDES INTERNAS COM PLACAS TIPO ESMALTADA EXTRA DE DIMENSÕES 33X45 CM APLICADAS EM AMBIENTES DE ÁREA MAIOR QUE 5 M² A MEIA ALTURA DAS PAREDES.AF. 06/2014	87275	M2	129,40	82,40	10.662,56	0,00	0%	0,00	0,00	0%	0,00	0,00	0,00
8.5	REVESTIMENTO CERÂMICO PARA PAREDE, 10 X 10 CM, TECNOLÓGICAS, LINHA BRILHANTE, REF. BR10070 OU SIMILAR, APLICADO COM ARGAMASSA INDUSTRIALIZADA AC-III, REJUNTADO, EXCLUSIVE REGULARIZAÇÃO DE BASE OU EMBOCO -REV.04.-P/FACHADAS	S07607	M2	238,87	96,22	22.984,07	0,00	0%	0,00	0,00	0%	0,00	0,00	0,00
8.6	PERFIL DE ALUMÍNIO TIPO (L-T-U) PARA FACHADAS	C-1877	M	238,87	23,69	5.656,83	0,00	0%	0,00	0,00	0%	0,00	0,00	0,00
<b>9</b>	<b>PAVIMENTAÇÃO</b>					<b>52.654,98</b>							<b>0,00</b>	<b>0,00</b>

ITEM	DESCRIÇÃO	FONTE	UND	QUANTID ADE	PREÇO UNITÁRIO R\$	PREÇO TOTAL R\$	QUANT.	%	QUANT. EXCEDE NTE/ DIVERG ENTE	QUANT.	%	QUANT. EXCEDE NTE/ DIVERG ENTE	ATUAL	ACUM.
9.1	EXECUÇÃO DE PASSEIO (CALÇADA) OU PISO DE CONCRETO COM CONCRETO MOLDADO IN LOCO, USINADO, ACABAMENTO CONVENCIONAL, NÃO ARMADO. AF_08/2022 PI CONTRAPISO INTERNO	S94991S	M3	14,82	718,61	10.649,80	0,00	0%	0,00	0,00	0%	0,00	0,00	0,00
9.2	REVESTIMENTO CERÂMICO PARA PISO COM PLACAS TIPO ESMALTADA DE DIMENSÕES 60X60 CM APLICADA EM AMBIENTES DE ÁREA MAIOR QUE 10 M2. AF_02/2023 PE	87257	M2	446,62	77,48	34.604,12	0,00	0%	0,00	0,00	0%	0,00	0,00	0,00
9.3	EXECUÇÃO DE RAMPA DE ACESSIBILIDADE OU PISO DE CONCRETO COM CONCRETO MOLDADO IN LOCO, FEITO EM OBRA, ACABAMENTO CONVENCIONAL, NÃO ARMADO. AF_07/2016	S94990S	M3	0,34	779,03	264,87	0,00	0%	0,00	0,00	0%	0,00	0,00	0,00
9.4	EXECUÇÃO DE PASSEIO (CALÇADA) OU PISO DE CONCRETO COM CONCRETO MOLDADO IN LOCO, USINADO, ACABAMENTO CONVENCIONAL, NÃO ARMADO. AF_07/2016 - P/ CALÇADA INTERNA - 15 CM	S94991S	M3	7,35	718,61	5.281,78	0,00	0%	0,00	0,00	0%	0,00	0,00	0,00
9.5	SOLEIRA DE GRANITO L= 15CM PI/BANHEIROS E LAVABOS	C2284	M	20,60	90,02	1.854,41	0,00	0%	0,00	0,00	0%	0,00	0,00	0,00
<b>10</b>	<b>FORRO</b>					<b>29.956,22</b>							<b>0,00</b>	<b>0,00</b>
10.1	FORRO DE GESSO ACARTONADO, EM PLACAS 1250 X 600MM/ E PERFIS T, ACABAMENTO EM FILME PVC, MARCA MOD-LINE, MODELO LINDO OU SIMILAR, INSTALADO	S04726	M2	344,80	86,88	29.956,22	0,00	0%	0,00	0,00	0%	0,00	0,00	0,00
<b>11</b>	<b>ESQUADRIAS</b>					<b>68.713,73</b>							<b>0,00</b>	<b>0,00</b>
<b>11.1</b>	<b>PORTAS</b>					<b>44.507,37</b>							<b>0,00</b>	<b>0,00</b>
11.1.1	PORTA EM MADEIRA DE LEI, ALMOFADADA, 0,70 X 2,10 M, INCLUSIVE BATESANTES E FERRAGENS	S03539	UN	1,00	1.585,70	1.585,70	0,00	0%	0,00	0,00	0%	0,00	0,00	0,00
11.1.2	PORTA EM MADEIRA DE LEI, ALMOFADADA, 0,80 X 2,10 M, INCLUSIVE BATESANTES E FERRAGENS	S03540	UN	14,00	1.718,44	24.058,16	0,00	0%	0,00	0,00	0%	0,00	0,00	0,00
11.1.3	PORTA EM MADEIRA DE LEI, ALMOFADADA, 0,90 X 2,10 M, INCLUSIVE BATESANTES E FERRAGENS	S03541	UN	1,00	1.986,91	1.986,91	0,00	0%	0,00	0,00	0%	0,00	0,00	0,00
11.1.4	PUXADOR PARA PCD, FIXADO NA PORTA - FORNECIMENTO E INSTALAÇÃO. AF_01/2020	100874	UN	1,00	341,01	341,01	0,00	0%	0,00	0,00	0%	0,00	0,00	0,00
11.1.5	PORTA DE ABRIR EM ALUMINIO TIPO VENEZIANA, ACABAMENTO ANODIZADO NATURAL, SEM GUARNICAO/LIZARVISTA	00004917	M2	5,40	442,98	2.392,09	0,00	0%	0,00	0,00	0%	0,00	0,00	0,00
11.1.6	PORTA DE METALON E BARRA CHATA DE FERRO C/FECHADURA E DOBRADIÇA, INCLUS. PINTURA ESMALTE SINTÉTICO	C3659	M2	9,50	472,95	4.493,03	0,00	0%	0,00	0,00	0%	0,00	0,00	0,00
11.1.7	PORTA DE ABRIR COM MOLA HIDRÁULICA, EM VIDRO TEMPERADO, 2 FOLHAS DE 200X210 CM, ESPESSURA DD 10MM, INCLUSIVE ACESSÓRIOS. AF_01/2021	CP 004	M2	4,20	2.297,73	9.650,47	0,00	0%	0,00	0,00	0%	0,00	0,00	0,00
<b>11.2</b>	<b>JANELAS</b>					<b>14.582,47</b>							<b>0,00</b>	<b>0,00</b>
11.2.1	CAIXILHO FIXO DE ALUMÍNIO PARA VIDRO (VIDRO INCLUSO), BATESANTE/ REQUADRO DE 4 A 14 CM, SEM GUARNICÃO/ ALIZAR, FIXAÇÃO COM PARAFUSOS, VEDAÇÃO COM SILICONE, EXCLUSIVE CONTRAMARCO - FORNECIMENTO E INSTALAÇÃO. AF_11/2024	100674	M2	14,25	770,08	10.973,64	0,00	0%	0,00	0,00	0%	0,00	0,00	0,00
11.2.2	PEITORIL GRANITO CINZA POLIDO, C/LARGURA = 17 CM, ESP = 2 CM	S01988	M	28,15	128,20	3.608,83	0,00	0%	0,00	0,00	0%	0,00	0,00	0,00
<b>11.3</b>	<b>GRADE DE PROTEÇÃO</b>					<b>9.623,89</b>							<b>0,00</b>	<b>0,00</b>
11.3.1	GRADE EM METALON	I04406	M2	37,76	254,87	9.623,89	0,00	0%	0,00	0,00	0%	0,00	0,00	0,00
<b>12</b>	<b>INSTALAÇÕES ELÉTRICAS</b>					<b>45.542,12</b>							<b>8.332,50</b>	<b>8.332,50</b>
<b>12.1</b>	<b>QUADROS E DISJUNTORES</b>					<b>1.057,79</b>							<b>0,00</b>	<b>0,00</b>
12.1.1	QUADRO DE MEDIÇÃO GERAL DE ENERGIA PARA 1 MEDIDOR DE EMBUTIR - FORNECIMENTO E INSTALAÇÃO. AF_10/2020	101946	UN	1,00	172,84	172,84	0,00	0%	0,00	0,00	0%	0,00	0,00	0,00
12.1.2	QUADRO DE DISTRIBUIÇÃO COM BARRAMENTO TRIFÁSICO, DE EMBUTIR, EM CHAPA DE AÇO GALVANIZADO, PARA 18 DISJUNTORES DIN, 100 A	00013395	UN	1,00	440,12	440,12	0,00	0%	0,00	0,00	0%	0,00	0,00	0,00
12.1.3	DISJUNTOR TRIPOLAR EM QUADRO DE DISTRIBUIÇÃO 90A	C1131	UN	1,00	132,20	132,20	0,00	0%	0,00	0,00	0%	0,00	0,00	0,00

ITEM	DESCRIÇÃO	FONTE	UND	QUANTID ADE	PREÇO UNITÁRIO R\$	PREÇO TOTAL R\$	QUANT.	%	QUANT. EXCEDE NTE/ DIVERG ENTE	%	QUANT. EXCEDE NTE/ DIVERG ENTE	QUANT.	%	QUANT. EXCEDE NTE/ DIVERG ENTE	ATUAL	ACUM.
12.1.4	DISPOSITIVO DE PROTEÇÃO CONTRA SURTO DE TENSÃO DPS 60KA - 275V	S09041	UN	1,00	86,37	86,37	0,00	0%	0,00	0%	0,00	0,00	0%	0,00	0,00	0,00
12.1.5	DISJUNTOR MONOPOLAR TIPO DIN, CORRENTE NOMINAL DE 20A - FORNECIMENTO E INSTALAÇÃO. AF_10/2020	93655	UN	11,00	12,57	138,27	0,00	0%	0,00	0%	0,00	0,00	0%	0,00	0,00	0,00
12.1.6	DISJUNTOR MONOPOLAR TIPO DIN, CORRENTE NOMINAL DE 25A - FORNECIMENTO E INSTALAÇÃO. AF_10/2020	93656	UN	7,00	12,57	87,99	0,00	0%	0,00	0%	0,00	0,00	0%	0,00	0,00	0,00
<b>12.2</b>	<b>PONTOS DE TOMADA E ILUMINAÇÃO</b>					<b>20.336,37</b>									<b>0,00</b>	<b>0,00</b>
12.2.1	REFLETOR SLIM LED 100W DE POTÊNCIA, BRANCO FRIO, 6500K, AUTOVOLT, MARCA G-LIGHT OU SIMILAR	S13148	UN	10,00	75,73	757,30	0,00	0%	0,00	0%	0,00	0,00	0%	0,00	0,00	0,00
12.2.2	LUMINÁRIA TIPO PLAFON, DE SOBREPOR, COM 1 LÂMPADA DE LED DE 20W, SEM REATOR - FORNECIMENTO E INSTALAÇÃO	COMP - 06	UND	52,00	53,56	2.785,12	0,00	0%	0,00	0%	0,00	0,00	0%	0,00	0,00	0,00
12.2.3	PONTO DE TOMADA 2P+T, ABNT, 10 A, DE USO GERAL, EM PISOS, COM ELETRODUTO DE PVC FLEXÍVEL SANFONADO EMBUTIDO Ø 3/4", INCLUSIVE ATERRAMENTO	S03398	PT	55,00	252,39	13.881,45	0,00	0%	0,00	0%	0,00	0,00	0%	0,00	0,00	0,00
12.2.4	PONTO DE INTERRUPTOR 01 SEÇÃO PARALELA, EMBUTIDO, COM ELETRODUTO DE PVC FLEXÍVEL SANFONADO Ø 3/4"	S03287	PT	7,00	207,58	1.453,06	0,00	0%	0,00	0%	0,00	0,00	0%	0,00	0,00	0,00
12.2.5	PONTO DE INTERRUPTOR 02 SEÇÕES EMBUTIDO, COM ELETRODUTO DE PVC RÍGIDO ROSCÁVEL Ø 3/4"	S03282	PT	6,00	243,24	1.459,44	0,00	0%	0,00	0%	0,00	0,00	0%	0,00	0,00	0,00
<b>12.3</b>	<b>CABOS E FIOS (CONDUTORES)</b>					<b>14.003,00</b>									<b>0,00</b>	<b>0,00</b>
12.3.1	CABO DE COBRE FLEXÍVEL ISOLADO, SEÇÃO 16MM², 450/750V / 70°C	S03801	M	60,00	21,39	1.283,40	0,00	0%	0,00	0%	0,00	0,00	0%	0,00	0,00	0,00
12.3.2	CABO DE COBRE FLEXÍVEL ISOLADO, 1,5 MM², ANTI-CHAMA 450/750 V, PARA CIRCUITOS TERMINAIS - FORNECIMENTO E INSTALAÇÃO. AF_12/2015 - P/ ILUMINAÇÃO INTERNA	91924	M	600,00	3,21	1.926,00	0,00	0%	0,00	0%	0,00	0,00	0%	0,00	0,00	0,00
12.3.3	CABO DE COBRE FLEXÍVEL ISOLADO, 2,5 MM², ANTI-CHAMA 450/750 V, PARA CIRCUITOS TERMINAIS - FORNECIMENTO E INSTALAÇÃO. AF_12/2015 - P/ TOMADAS DE USO GERAL	91926	M	800,00	4,72	3.776,00	0,00	0%	0,00	0%	0,00	0,00	0%	0,00	0,00	0,00
12.3.4	CABO DE COBRE FLEXÍVEL ISOLADO, 6 MM², ANTI-CHAMA 450/750 V, PARA CIRCUITOS TERMINAIS - FORNECIMENTO E INSTALAÇÃO. AF_12/2015 - P/ AR CONDICIONADOS DO HALL DE ATENDIMENTO	91930	M	680,00	10,32	7.017,60	0,00	0%	0,00	0%	0,00	0,00	0%	0,00	0,00	0,00
<b>12.4</b>	<b>ELETRODUTOS, ACESSÓRIOS E OUTROS</b>					<b>8.753,90</b>									<b>8.332,50</b>	<b>8.332,50</b>
12.4.1	ELETRODUTO FLEXÍVEL CORRUGADO REFORÇADO, PVC, DN 25 MM (3/4"), PARA CIRCUITOS TERMINAIS, INSTALADO EM PAREDE - FORNECIMENTO E INSTALAÇÃO. AF_03/2023	91855	M	750,00	11,11	8.332,50	0,00	0%	750,00	100%	750,00	750,00	100%	750,00	8.332,50	8.332,50
12.4.2	ELETRODUTO DE PVC RÍGIDO ROSCÁVEL, DIÂM = 40MM (1 1/4")	S00355	M	20,00	21,07	421,40	0,00	0%	0,00	0%	0,00	0,00	0%	0,00	0,00	0,00
<b>12.5</b>	<b>SISTEMA DE ATERRAMENTO</b>					<b>1.391,06</b>									<b>0,00</b>	<b>0,00</b>
12.5.1	ATERRAMENTO COMPLETO C/ HASTE COPPERWELD 3/4"x 2,40M	C0326	UN	2,00	293,76	587,52	0,00	0%	0,00	0%	0,00	0,00	0%	0,00	0,00	0,00
12.5.2	CABO COBRE NUJ 16MM2	C0518	M	20,00	21,82	436,40	0,00	0%	0,00	0%	0,00	0,00	0%	0,00	0,00	0,00
12.5.3	ELETRODUTO DE PVC RÍGIDO ROSCÁVEL, DIÂM = 25MM (3/4")	S00353	M	15,00	12,92	193,80	0,00	0%	0,00	0%	0,00	0,00	0%	0,00	0,00	0,00
12.5.4	CAPTOR TIPO FRANKLIN PARA SPDA - FORNECIMENTO E INSTALAÇÃO. AF_08/2023	96989	UN	1,00	145,40	145,40	0,00	0%	0,00	0%	0,00	0,00	0%	0,00	0,00	0,00
12.5.5	CONECTOR EM LATÃO TIPO MINIGAR PARA CABOS 16 - 50 MM² (SPDA)	I11379	UN	1,00	27,94	27,94	0,00	0%	0,00	0%	0,00	0,00	0%	0,00	0,00	0,00
<b>13</b>	<b>INSTALAÇÕES DE COMBATE A INCÊNDIO E PÂNICO</b>					<b>3.435,60</b>									<b>0,00</b>	<b>0,00</b>
13.1	COMPOSIÇÃO PARAMÉTRICA DE PONTO ELÉTRICO DE ILUMINAÇÃO, COM INTERRUPTOR SIMPLES, EM EDIFÍCIO RESIDENCIAL COM ELETRODUTO EMBUTIDO SEM NECESSIDADE DE RAGGOS, INCLUSO TOMADA, ELETRODUTO, CABO E QUEBRA (SEM LUMINÁRIA E LÂMPADA). AF_11/2022 P/ TOMADAS ALTA	S03398	PT	10,00	252,39	2.523,90	0,00	0%	0,00	0%	0,00	0,00	0%	0,00	0,00	0,00

ITEM	DESCRIÇÃO	FONTE	UND	QUANTID ADE	PREÇO UNITÁRIO R\$	PREÇO TOTAL R\$	QUANT.	%	QUANT. EXCEDE NTE/DIVERG ENTE	%	QUANT. EXCEDE NTE/DIVERG ENTE	%	QUANT. ATUAL	ACUM.
13.2	LUMINÁRIA DE EMERGÊNCIA, COM 30 LÂMPADAS LED DE 2 W, SEM REATOR - FORNECIMENTO E INSTALAÇÃO. AF_09/2024	97599	UN	10,00	18,16	181,60	0,00	0%	0,00	0%	0,00	0%	0,00	0,00
13.3	PLACA DE SINALIZAÇÃO DE SEGURANÇA CONTRA INCÊNDIO, FOTOLUMINESCENTE, QUADRADA, 20 X 20* CM, EM PVC *2* MM ANTI-CHAMAS (SIMBOLOS, CORES E PICTOGRAMAS CONFORME NBR 13434)	137556S	UN	2,00	11,56	23,12	0,00	0%	0,00	0%	0,00	0%	0,00	0,00
13.4	EXTINTOR DE INCÊNDIO PORTÁTIL COM CARGA DE POS DE 6 KG, CLASSE BC - FORNECIMENTO E INSTALAÇÃO. AF_10/2020_PE	101909	UN	2,00	252,64	505,28	0,00	0%	0,00	0%	0,00	0%	0,00	0,00
13.5	PLACA INDICATIVA DE "SAÍDA", ADESIVA, DIM.: 20 X 30 CM	112721	UN	10,00	20,17	201,70	0,00	0%	0,00	0%	0,00	0%	0,00	0,00
<b>14</b>	<b>INSTALAÇÕES HIDROSANITÁRIAS</b>				<b>26.461,20</b>								<b>16.575,94</b>	<b>24.978,55</b>
<b>14.1</b>	<b>INSTALAÇÕES HIDRAULICAS</b>				<b>6.737,41</b>								<b>5.254,76</b>	<b>5.254,76</b>
14.1.1	PONTO HIDRÁULICO, MATERIAL E EXECUÇÃO	C1948	PT	17,00	204,90	3.483,30	0,00	0%	17,00	100%	17,00	100%	17,00	3.483,30
14.1.2	REGISTRO DE ESFERA, PVC, SOLDÁVEL, DN 50 MM, INSTALADO EM RESERVAÇÃO DE ÁGUA DE EDIFICAÇÃO QUE POSSUA RESERVATÓRIO DE FIBRA/FIBROCIMENTO FORNECIMENTO E INSTALAÇÃO AF_06/2016	94492	UN	1,00	74,88	74,88	0,00	0%	0,00	0%	0,00	0%	0,00	0,00
14.1.3	REGISTRO DE ESFERA, PVC, SOLDÁVEL, COM VOLANTE, DN 25 MM - FORNECIMENTO E INSTALAÇÃO. AF_08/2021	94489	UN	1,00	35,68	35,68	0,00	0%	0,00	0%	0,00	0%	0,00	0,00
14.1.4	ADAPTADOR COM FLANGE E ANEL DE VEDAÇÃO, PVC, SOLDÁVEL, DN 25 MM X 3/4, INSTALADO EM RESERVAÇÃO DE ÁGUA DE EDIFICAÇÃO QUE POSSUA RESERVATÓRIO DE FIBRA/FIBROCIMENTO FORNECIMENTO E INSTALAÇÃO. AF_06/2016	94703	UN	1,00	18,78	18,78	0,00	0%	0,00	0%	0,00	0%	0,00	0,00
14.1.5	ADAPTADOR COM FLANGE E ANEL DE VEDAÇÃO, PVC, SOLDÁVEL, DN 50 MM X 1 1/2, INSTALADO EM RESERVAÇÃO DE ÁGUA DE EDIFICAÇÃO QUE POSSUA RESERVATÓRIO DE FIBRA/FIBROCIMENTO FORNECIMENTO E INSTALAÇÃO. AF_06/2016	94706	UN	1,00	33,87	33,87	0,00	0%	0,00	0%	0,00	0%	0,00	0,00
14.1.6	TORNEIRA DE BOIA, ROSCÁVEL, 3/4, FORNECIDA E INSTALADA EM RESERVAÇÃO DE ÁGUA. AF_06/2016	94796	UN	1,00	36,49	36,49	0,00	0%	0,00	0%	0,00	0%	0,00	0,00
14.1.7	CAIXA D'ÁGUA / RESERVATÓRIO EM POLIETILENO, 2000 LITROS, COM TAMPA	00034640	UN	1,00	1.282,95	1.282,95	0,00	0%	0,00	0%	0,00	0%	0,00	0,00
14.1.8	SERVIÇO DE INSTALAÇÃO DE TUBOS DE PVC, SOLDÁVEL, ÁGUA FRIA, DN 25 MM (INSTALADO EM RAMAL, SUB-RAMAL, RAMAL DE DISTRIBUIÇÃO OU PRUMADA), INCLUSIVE CONEXÕES, CORTES E FIXAÇÕES, PARA PRÉDIOS. AF_10/2015	89446	M	100,00	5,19	519,00	0,00	0%	100,00	100%	100,00	100%	100,00	519,00
14.1.9	TUBO, PVC, SOLDÁVEL, DE 32MM, INSTALADO EM RAMAL DE DISTRIBUIÇÃO DE ÁGUA - FORNECIMENTO E INSTALAÇÃO. AF_06/2022	89403	M	12,00	18,13	217,56	0,00	0%	12,00	100%	12,00	100%	12,00	217,56
14.1.10	SERVIÇO DE INSTALAÇÃO DE TUBOS DE PVC, SOLDÁVEL, ÁGUA FRIA, DN 50 MM (INSTALADO EM PRUMADA), INCLUSIVE CONEXÕES, CORTES E FIXAÇÕES, PARA PRÉDIOS. AF_10/2015	103979	M	15,00	28,40	426,00	0,00	0%	15,00	100%	15,00	100%	15,00	426,00
14.1.11	REGISTRO DE GAVETA C/ANOPLA CROMADA D=25MM (1")	C2167	UN	5,00	121,78	608,90	0,00	0%	5,00	100%	5,00	100%	5,00	608,90
<b>14.2</b>	<b>INSTALAÇÕES SANITÁRIAS</b>				<b>18.697,14</b>								<b>10.294,53</b>	<b>18.697,14</b>
14.2.1	PONTO SANITÁRIO, MATERIAL E EXECUÇÃO	C1950	PT	18,00	186,47	3.356,46	0,00	0%	18,00	100%	18,00	100%	18,00	3.356,46
14.2.2	CAIXA SIFONADA, PVC, DN 100 X 100 X 50 MM, JUNTA ELÁSTICA, FORNECIDA E INSTALADA EM RAMAL DE DESCARGA OU EM RAMAL DE ESGOTO SANITÁRIO. AF_08/2022	89707	UN	4,00	48,51	194,04	0,00	0%	4,00	100%	4,00	100%	4,00	194,04
14.2.3	TUBO PVC, SERIE NORMAL, ESGOTO PREDIAL, DN 100 MM, FORNECIDO E INSTALADO EM RAMAL DE DESCARGA OU RAMAL DE ESGOTO SANITÁRIO. AF_08/2022	89714	M	100,00	34,83	3.483,00	0,00	0%	100,00	100%	100,00	100%	100,00	3.483,00

ITEM	DESCRIÇÃO	FONTE	UND	QUANTID ADE	PREÇO UNITÁRIO R\$	PREÇO TOTAL R\$	QUANT.	%	QUANT. EXCEDE NTE/ DIVERG ENTE	QUANT.	%	QUANT. EXCEDE NTE/ DIVERG ENTE	%	QUANT.	QUANT. EXCEDE NTE/ DIVERG ENTE	ATUAL	ACUM.
14.2.4	TUBO PVC, SERIE NORMAL, ESGOTO PREDIAL, DN 50 MM, FORNECIDO E INSTALADO EM RAMAL DE DESCARGA OU RAMAL DE ESGOTO SANITÁRIO. AF 08/2022	89712	M	30,00	25,00	750,00	0,00	0%		30,00	100%			30,00		750,00	750,00
14.2.5	CAIXA DE PASSAGEM CPI-060 (40X40X60CM)	S06386	UN	4,00	307,22	1.228,88	0,00	0%		4,00	100%			4,00		1.228,88	1.228,88
14.2.6	CAIXA DE GORDURA EM PVC, DIAMETRO MINIMO 300 MM, DIAMETRO DE SAIDA 100 MM, CAPACIDADE APROXIMADA 18 LITROS, COM TAMPA E CESTO	00035277	UN	1,00	396,79	396,79	0,00	0%		1,00	100%			1,00		396,79	396,79
14.2.7	INSTALAÇÃO DE TUBO DE VENTILAÇÃO 50MM C/ L=4M, C/ REBOCO E PINTURA A CAL (C/ MATERIAL)	C3738	UN	4,00	68,85	275,40	0,00	0%		4,00	100%			4,00		275,40	275,40
14.2.8	JUNÇÃO SIMPLES, PVC, SERIE NORMAL, ESGOTO PREDIAL, DN 100 X 100 MM, JUNTA ELÁSTICA, FORNECIDO E INSTALADO EM PRUMADA DE ESGOTO SANITÁRIO OU VENTILAÇÃO. AF 08/2022	89834	UN	12,00	50,83	609,96	0,00	0%		12,00	100%			12,00		609,96	609,96
14.2.9	TANQUE SEPTICO RETANGULAR, EM ALVENARIA COM BLOCOS DE CONCRETO DIMENSÕES INTERNAS 1,2 X 2,4 X H=1,6 M, VOLUME ÚTIL: 3456 L (PARA 13 CONTRIBUINTES). AF 12/2020	98083	UN	1,00	5.034,31	5.034,31	1,00	100%		0,00	0%			1,00		0,00	5.034,31
14.2.10	SUMIDOURO CIRCULAR, EM CONCRETO PRÉ-MOLDADO, DIAMETRO INTERNO = 1,88 M, ALTURA INTERNA = 2,00 M, ÁREA DE INFILTRAÇÃO: 13,1 M² (PARA 5 CONTRIBUINTES). AF 12/2020	98062	UN	1,00	3.368,30	3.368,30	1,00	100%		0,00	0%			1,00		0,00	3.368,30
<b>14.3</b>	<b>DRENO AR CONDICIONADO</b>					<b>1.026,65</b>										<b>1.026,65</b>	<b>1.026,65</b>
14.3.1	TUBO, PVC, SOLDÁVEL, DE 25MM, INSTALADO EM DRENO DE AR-CONDICIONADO - FORNECIMENTO E INSTALAÇÃO. AF 08/2022	89865	M	58,00	16,17	937,86	0,00	0%		58,00	100%			58,00		937,86	937,86
14.3.2	JOELHO 90 GRAUS, PVC, SOLDÁVEL, DN 25MM, INSTALADO EM DRENO DE AR-CONDICIONADO - FORNECIMENTO E INSTALAÇÃO. AF 08/2022	89866	UN	13,00	6,83	88,79	0,00	0%		13,00	100%			13,00		88,79	88,79
<b>15</b>	<b>LOUÇAS, ACESSÓRIOS E METAIS</b>					<b>22.599,19</b>										<b>0,00</b>	<b>0,00</b>
15.1	BARRA DE APOIO RETA EM AÇO INOX POLIDO, COMPRIMENTO 60CM, FIXADA NA PAREDE - FORNECIMENTO E INSTALAÇÃO. AF 01/2020	100866	UN	1,00	341,01	341,01	0,00	0%		0,00	0%			0,00		0,00	0,00
15.2	BARRA DE APOIO RETA, EM AÇO INOX POLIDO, COMPRIMENTO 80 CM, FIXADA NA PAREDE - FORNECIMENTO E INSTALAÇÃO. AF 01/2020	100868	UN	2,00	377,82	755,64	0,00	0%		0,00	0%			0,00		0,00	0,00
15.3	CUBA AÇO INOX (AISI 304) DE EMBUTIR COM VALVULA DE 3 1/2", DE *56 X 33 X 12" CM	00001747	UN	1,00	216,17	216,17	0,00	0%		0,00	0%			0,00		0,00	0,00
15.4	PAPELEIRA DE PAREDE EM METAL CROMADO SEM TAMPA, INCLUSO FIXAÇÃO. AF 01/2020	95544	UN	3,00	71,11	213,33	0,00	0%		0,00	0%			0,00		0,00	0,00
15.5	BACIA DE LOUÇA BRANCA C/CAIXA ACOPLADA ENGATE FLEXÍVEL EM PLÁSTICO BRANCO, 1/2" X 40CM - FORNECIMENTO E INSTALAÇÃO. AF 01/2020	C0348	UN	6,00	637,09	3.822,54	0,00	0%		0,00	0%			0,00		0,00	0,00
15.6	CUBA DE EMBUTIR, CIRCULAR, GELITE 10129 OU SIMILAR, INCLUSIVE SIFÃO CROMADO, VÁLVULA CROMADA PARA PIA E ENGATE CROMADO E TORNEIRA	86885	UN	17,00	12,56	213,52	0,00	0%		0,00	0%			0,00		0,00	0,00
15.7	TORNEIRA P/PIA COZINHA D=1/2" (LINHA STANDARD, DECA, REF.1159-C39 OU SIMILAR)	S04768	UN	6,00	725,79	4.354,74	0,00	0%		0,00	0%			0,00		0,00	0,00
15.8	SIFÃO PARA PIA DE COZINHA OU TANQUE, DECA REF. 1680.C112, ACABAMENTO CROMADO 1 1/2 X 1 1/2 OU SIMILAR.	I02258	UN	1,00	168,90	168,90	0,00	0%		0,00	0%			0,00		0,00	0,00
15.10	BANCADA EM GRANITO CINZA ANDORINHA, E=2CM	I02016	UN	1,00	399,89	399,89	0,00	0%		0,00	0%			0,00		0,00	0,00
15.11	DIVISÓRIA DE GRANITO CINZA E=2CM	S10759	M2	6,42	555,18	3.564,26	0,00	0%		0,00	0%			0,00		0,00	0,00
15.12	MICETÓRIO DE LOUÇA BRANCA, COM SIFÃO INTEGRADO, ENGATE FLEXÍVEL CROMADO 1/2", REGISTRO DE PRESSÃO 1/2" COM CANOPLA CROMADA ACABAMENTO SIMPLES E CONJUNTO DE FIXAÇÃO	C4070	M2	18,54	427,04	7.917,32	0,00	0%		0,00	0%			0,00		0,00	0,00
<b>16</b>	<b>PINTURAS E ACABAMENTOS</b>					<b>631,87</b>										<b>0,00</b>	<b>0,00</b>
16.1	PINTURA INTERNA					<b>52.292,70</b>										<b>0,00</b>	<b>0,00</b>
						<b>33.605,39</b>										<b>0,00</b>	<b>0,00</b>

ITEM	DESCRIÇÃO	FONTE	UND	QUANTID ADE	PREÇO UNITÁRIO R\$	PREÇO TOTAL R\$	QUANT.	%	QUANT. EXCEDE NTE/ DIVERG ENTE	%	QUANT. EXCEDE NTE/ DIVERG ENTE	QUANT. ATUAL	ACUM.
16.1.1	APLICAÇÃO MANUAL DE FUNDO SELADOR ACRÍLICO EM PAREDES EXTERNAS DE CASAS.AF_03/2024	88415	M2	1.021,13	3,84	3.921,14	0,00	0%	0,00	0%	0,00	0,00	0,00
16.1.2	APLICAÇÃO DE 01 DEMÃO DE TEXTURA ACRÍLICA	S02283	M2	1.021,13	14,49	14.796,17	0,00	0%	0,00	0%	0,00	0,00	0,00
16.1.3	PINTURA LÁTEX ACRÍLICA PREMIUM, APLICAÇÃO MANUAL EM PAREDES, DUAS DEMÃOS.AF_04/2023	88489	M2	1.021,13	14,58	14.888,08	0,00	0%	0,00	0%	0,00	0,00	0,00
<b>16.2</b>	<b>PINTURA EXTERNA</b>				<b>13.444,39</b>						<b>0,00</b>	<b>0,00</b>	<b>0,00</b>
16.2.1	APLICAÇÃO MANUAL DE FUNDO SELADOR ACRÍLICO EM PAREDES EXTERNAS.AF_06/2014	88415	M2	408,52	3,84	1.568,72	0,00	0%	0,00	0%	0,00	0,00	0,00
16.2.2	APLICAÇÃO DE 01 DEMÃO DE TEXTURA ACRÍLICA EM FACHADA FRONTAL	S02283	M2	408,52	14,49	5.919,45	0,00	0%	0,00	0%	0,00	0,00	0,00
16.2.3	PINTURA LÁTEX ACRÍLICA PREMIUM, APLICAÇÃO MANUAL EM PAREDES, DUAS DEMÃOS.AF_04/2023	88489	M2	408,52	14,58	5.956,22	0,00	0%	0,00	0%	0,00	0,00	0,00
<b>16.3</b>	<b>PINTURA DE ESQUADRIAS</b>				<b>5.242,92</b>						<b>0,00</b>	<b>0,00</b>	<b>0,00</b>
16.3.1	PINTURA FUNDO NIVELADOR ALQUÍDICO BRANCO EM MADEIRA.AF_01/2021	102197	M2	77,95	22,67	1.767,13	0,00	0%	0,00	0%	0,00	0,00	0,00
16.3.2	PINTURA TINTA DE ACABAMENTO (PIGMENTADA) ESMALTE SINTÉTICO ACETINADO EM MADEIRA, 2 DEMÃOS.AF_01/2021	102219	M2	77,95	15,82	1.233,17	0,00	0%	0,00	0%	0,00	0,00	0,00
16.3.3	PINTURA COM TINTA ACRÍLICA DE ACABAMENTO APLICADA A ROLO OU PINCEL SOBRE SUPERFÍCIES METÁLICAS (EXCETO PERFIL) EXECUTADO EM OBRA (02 DEMÃOS).AF_01/2020	100754	M2	77,95	28,77	2.242,82	0,00	0%	0,00	0%	0,00	0,00	0,00
<b>17</b>	<b>BASE PARA CAIXA D'ÁGUA</b>				<b>5.874,34</b>						<b>5.874,34</b>	<b>5.874,34</b>	<b>5.874,34</b>
<b>17.1</b>	<b>MOVIMENTAÇÃO DE TERRA</b>				<b>450,53</b>						<b>450,53</b>	<b>450,53</b>	<b>450,53</b>
17.1.1	ESCAVAÇÃO MANUAL DE VALA PARA ALICERCE OU CAVA EM MATERIAL DE 1ª CATEGORIA, PROFUNDIDADE ATÉ 1,50M	S02487	M3	3,07	49,20	151,04	0,00	0%	3,07	100%	3,07	151,04	151,04
17.1.2	ESCAVAÇÃO MANUAL DE VALA PARA SAPATAS C/ ARRANQUE	93358	M3	2,56	83,50	213,76	0,00	0%	2,56	100%	2,56	213,76	213,76
17.1.3	REATERRO/APILOADO	C0096	M3	2,56	33,49	85,73	0,00	0%	2,56	100%	2,56	85,73	85,73
<b>17.2</b>	<b>INFRAESTRUTURA</b>				<b>2.500,42</b>						<b>2.500,42</b>	<b>2.500,42</b>	<b>2.500,42</b>
<b>17.2.1</b>	<b>ALICERCE</b>				<b>378,76</b>						<b>378,76</b>	<b>378,76</b>	<b>378,76</b>
17.2.1.1	MUTIRÃO MISTO - ALVENARIA DE PEDRA ARGAMASSADA (TRAÇO 1:6) CIARGREGADOS ADQUIRIDOS	C3529	M3	1,27	298,24	378,76	0,00	0%	1,27	100%	1,27	378,76	378,76
<b>17.2.2</b>	<b>BLOCOS DE FUNDAÇÃO</b>				<b>1.425,20</b>						<b>1.425,20</b>	<b>1.425,20</b>	<b>1.425,20</b>
17.2.2.1	LASTRO DE CONCRETO MAGRO, APLICADO EM BLOCOS DE COROAMENTO OU SAPATAS, ESPESSURA DE 5 CM.AF_01/2024	96619	M2	0,64	42,01	26,89	0,00	0%	0,64	100%	0,64	26,89	26,89
17.2.2.2	FORMA PLANA PARA SAPATAS, EM MADEIRA MACIÇA, 05 USOS, INCLUSIVE ESCORAMENTO	S07585	M2	3,20	47,83	153,06	0,00	0%	3,20	100%	3,20	153,06	153,06
17.2.2.3	ARMAÇÃO DE BLOCO UTILIZANDO AÇO CA-50 DE 10 MM - MONTAGEM.AF_01/2024	96546	KG	61,44	14,63	898,87	0,00	0%	61,44	100%	61,44	898,87	898,87
17.2.2.4	CONCRETO FCK = 20MPA, TRAÇO 1:2,7:3 (EM MASSA SECA DE CIMENTO/ÁREIA MÉDIA/BRITA 1) - PREPARO MECÂNICO COM BETONEIRA 400 L.AF_05/2021	94964	M3	0,64	541,22	346,38	0,00	0%	0,64	100%	0,64	346,38	346,38
<b>17.2.3</b>	<b>CINTA DE AMARRAÇÃO INFERIOR</b>				<b>696,46</b>						<b>696,46</b>	<b>696,46</b>	<b>696,46</b>
17.2.3.1	FORMA PLANA PARA LAJES, EM COMPENSADO PLASTIFICADO DE 12MM, 10 USOS, INCLUSIVE ESCORAMENTO	S07519	M2	1,00	32,96	32,96	0,00	0%	1,00	100%	1,00	32,96	32,96
17.2.3.2	ARMAÇÃO DE BLOCO UTILIZANDO AÇO CA-50 DE 10 MM - MONTAGEM.AF_01/2024	96546	KG	15,80	14,63	231,15	0,00	0%	15,80	100%	15,80	231,15	231,15
17.2.3.3	ARMAÇÃO DE BLOCO UTILIZANDO AÇO CA-60 DE 5 MM - MONTAGEM.AF_01/2024	96543	KG	6,81	20,02	136,34	0,00	0%	6,81	100%	6,81	136,34	136,34
17.2.3.4	CONCRETAGEM DE BLOCO DE COROAMENTO OU VIGA BALDRAME, FCK 30 MPA, COM USO DE JERICA - LANÇAMENTO, ADENSAMENTO E ACABAMENTO.AF_01/2024	96555	M3	0,36	795,47	286,37	0,00	0%	0,36	100%	0,36	286,37	286,37

ITEM	DESCRIÇÃO	FONTE	UND	QUANTID ADE	PREÇO UNITÁRIO R\$	PREÇO TOTAL R\$	QUANT.	%	QUANT. EXCEDE NTE/ DIVERG ENTE	QUANT.	%	QUANT. EXCEDE NTE/ DIVERG ENTE	QUANT.	%	QUANT. EXCEDE NTE/ DIVERG ENTE	ATUAL	ACUM.
17.2.3.5	IMPERMEABILIZAÇÃO DE ALICERCE E VIGA BALDRAME COM 2 DEMÃOS DE TINTA ASFÁLTICA TIPO NEUTRO, DA VEDACIT OU SIMILAR, EXCETO ARGAMASSA IMPERMEABILIZAÇÃO	S04953	M2	0,36	26,77	9,64	0,00	0%	0,36	100%	0%	0,36	100%	0%	0,36	9,64	9,64
<b>17.3</b>	<b>ESTRUTURAS DE CONCRETO ARMADO</b>					<b>1.277,58</b>										<b>1.277,58</b>	<b>1.277,58</b>
<b>17.3.1</b>	<b>PILARES</b>					<b>590,71</b>										<b>590,71</b>	<b>590,71</b>
17.3.1.1	FORMA PLANA PARA PILARES, EM COMPENSADO PLASTIFICADO DE 12MM, 07 USOS, INCLUSIVE ESCORAMENTO	S07463	M2	1,16	45,03	52,23	0,00	0%	1,16	100%	0%	1,16	100%	0%	1,16	52,23	52,23
17.3.1.2	ARMAÇÃO DE PILAR OU VIGA DE ESTRUTURA CONVENCIONAL DE CONCRETO ARMADO UTILIZANDO AÇO CA-50 DE 10,0 MM - MONTAGEM. AF. 06/2022	92762	KG	16,66	11,85	197,42	0,00	0%	16,66	100%	0%	16,66	100%	0%	16,66	197,42	197,42
17.3.1.3	ARMAÇÃO DE PILAR OU VIGA DE ESTRUTURA CONVENCIONAL DE CONCRETO ARMADO UTILIZANDO AÇO CA-60 DE 5,0 MM - MONTAGEM. AF. 06/2022	92759	KG	2,98	14,56	43,39	0,00	0%	2,98	100%	0%	2,98	100%	0%	2,98	43,39	43,39
17.3.1.4	CONCRETO FCK = 20MPA, TRAÇO 1:2,7:3 (EM MASSA SECA DE CIMENTO/ AREIA MÉDIA BRITA 1) - PREPARO MECÂNICO COM BETONEIRA 400 L. AF. 05/2021	94964	M3	0,55	541,22	297,67	0,00	0%	0,55	100%	0%	0,55	100%	0%	0,55	297,67	297,67
<b>17.3.2</b>	<b>VIGAS</b>					<b>686,87</b>										<b>686,87</b>	<b>686,87</b>
17.3.2.1	FABRICAÇÃO, MONTAGEM E DESMONTAGEM DE FÔRMA PARA VIGA BALDRAME, EM CHAPA DE MADEIRA COMPENSADA RESINADA, E=17 MM, 4 UTILIZAÇÕES. AF. 01/2024	96542	M2	1,00	97,10	97,10	0,00	0%	1,00	100%	0%	1,00	100%	0%	1,00	97,10	97,10
17.3.2.2	ARMAÇÃO DE BLOCO UTILIZANDO AÇO CA-50 DE 10 MM - MONTAGEM. AF. 07/2024	96546	KG	15,80	14,63	231,15	0,00	0%	15,80	100%	0%	15,80	100%	0%	15,80	231,15	231,15
17.3.2.3	ARMAÇÃO DE BLOCO UTILIZANDO AÇO CA-60 DE 5 MM - MONTAGEM. AF. 01/2024	96543	KG	5,54	20,02	110,91	0,00	0%	5,54	100%	0%	5,54	100%	0%	5,54	110,91	110,91
17.3.2.4	CONCRETO FCK = 20MPA, TRAÇO 1:2,7:3 (EM MASSA SECA DE CIMENTO/ AREIA MÉDIA BRITA 1) - PREPARO MECÂNICO COM BETONEIRA 400 L. AF. 05/2021	94964	M3	0,30	541,22	162,37	0,00	0%	0,30	100%	0%	0,30	100%	0%	0,30	162,37	162,37
17.3.2.5	LANÇAMENTO COM USO DE BALDES, ADENSAMENTO E ACABAMENTO DE CONCRETO EM ESTRUTURAS. AF. 02/2022	103670	M3	0,30	284,47	85,34	0,00	0%	0,30	100%	0%	0,30	100%	0%	0,30	85,34	85,34
<b>17.4</b>	<b>LAJE</b>					<b>1.645,81</b>										<b>1.645,81</b>	<b>1.645,81</b>
17.4.1	LAJE PRÉ-FABRICADA TRELICADA PARA PISO OU COBERTURA, INTEREIXO 38CM, H=12CM, EL. ENCHIMENTO EM BLOCO CERÂMICO H=8CM, INCLUSIVE ESCORAMENTO EM MADEIRA E CAPEAMENTO 4CM.	S04254	M2	6,25	192,04	1.200,25	0,00	0%	6,25	100%	0%	6,25	100%	0%	6,25	1.200,25	1.200,25
17.4.2	IMPERMEABILIZAÇÃO COM VEDAPREN BRANCO OU SIMILAR, PARA LAJES. 06 DEMÃOS	S04849	M2	6,25	71,29	445,56	0,00	0%	6,25	100%	0%	6,25	100%	0%	6,25	445,56	445,56
<b>18</b>	<b>SERVIÇOS COMPLEMENTARES</b>					<b>6.060,03</b>										<b>0,00</b>	<b>0,00</b>
18.1	TELHAMENTO COM TELHA EM ALUMÍNIO, SIMPLES, TRAPEZOIDAL, NÃO PINTADA E = 0,7 MM - REV. 03	S09075	M2	5,85	147,59	863,40	0,00	0%	0,00	0%	0%	0,00	0%	0%	0,00	0,00	0,00
18.2	ESTRUTURA TRELICADA DE COBERTURA, TIPO SHED, COM LIGAÇÕES SOLDADAS, INCLUSOS PERFIS METÁLICOS, CHAPAS METÁLICAS, TRANSPORTE COM GUINDASTE, JATEAMENTO E PINTURA	C5220	KG	56,76	18,95	1.075,60	0,00	0%	0,00	0%	0%	0,00	0%	0%	0,00	0,00	0,00
18.3	ESTRUTURA METÁLICA GALVANIZADA, REVESTIDA POR PLACAS DE ACM (ALUMÍNIO COMPOSTO) RECORTADO, E=0,3MM, NA COR COBRE, 1,00 NX 1,00M, FIXAÇÃO DA ESTRUTURA METÁLICA SEM AVANÇO NA EST. ESPACIAL EXISTENTE NO LOCAL POR PARAFUSOS. - FORNECIMENTO E MONTAGEM	112737	M2	5,32	635,87	3.382,83	0,00	0%	0,00	0%	0%	0,00	0%	0%	0,00	0,00	0,00
18.4	CALHA EM CHAPA DE AÇO GALVANIZADO NÚMERO 24, DESENVOLVIMENTO DE 33 CM, INCLUSO TRANSPORTE VERTICAL. AF. 07/2019	94227	M	4,00	54,23	216,92	0,00	0%	0,00	0%	0%	0,00	0%	0%	0,00	0,00	0,00
18.5	FORRO DE GESSO ACARTONADO, EM PLACAS 1250 X 600MM E PERFIS T, ACABAMENTO EM FILME PVC, MARCA MOD-LINE, MODELO LINHO OU SIMILAR, INSTALADO	S04726	M2	6,00	86,88	521,28	0,00	0%	0,00	0%	0%	0,00	0%	0%	0,00	0,00	0,00

ITEM	DESCRIÇÃO	FONTE	UND	QUANTID ADE	PREÇO UNITÁRIO R\$	PREÇO TOTAL R\$	QUANT.	%	QUANT. EXCEDE NTE/ DIVERG ENTE	%	QUANT. EXCEDE NTE/ DIVERG ENTE	%	QUANT. EXCEDE NTE/ DIVERG ENTE	ATUAL	ACUM.
19	SERVIÇOS FINAIS					1.257,64								0,00	0,00
19.1	PLACA DE INAUGURAÇÃO DE OBRA EM ACRÍLICO	S03239	UN	1,00	286,27	286,27	0,00	0%	0,00	0%	0,00	0%	0,00	0,00	0,00
19.2	LIMPEZA FINAL DA OBRA	99803	M2	476,16	2,04	971,37	0,00	0%	0,00	0%	0,00	0%	0,00	0,00	0,00
	VALOR TOTAL SEM DBI					922.905,20								193.730,62	503.175,26
	BDI 26,82%					247.523,17		33,53%		20,99%				51.958,55	134.951,60
	VALOR TOTAL:					1.170.428,37								245.689,17	638.126,86
VALOR DA OBRA: R\$ 1.170.428,37 (UM MILHÃO E CENTO E SETENTA MIL E SETENTA E OITO REAIS E TRINTA E SETE CENTAVOS)															
VALOR DA 3ª MEDIÇÃO R\$ 245.689,17 (DUZENTOS E QUARENTA E CINCO MIL E SEISCENTOS E OITENTA E NOVE REAIS E DEZESSETE CENTAVOS)															
SALDO DA PROPOSTA: R\$ 532.301,51															

J E SENA DE Assinado de forma digital por J E SENA DE OLIVEIRA:489 OLIVEIRA:4892242700 22427000173 0173

KERLLY KAIO DE LIMA Assinado de forma digital por KERLLY KAIO DE LIMA DA CONCEICAO:05382356327 Dados: 2026.03.19 15:02:57 -03'00' 27



**META CONSTRUÇÕES E CONSULTORIA LTDA CNPJ: 39.590.842/0001-86**

## RELATÓRIO FOTOGRÁFICO

**OBRA: EXECUÇÃO DOS SERVIÇOS DE CONSTRUÇÃO DE UMA UNIDADE ESCOLAR COM 6 SALAS NO POVOADO CIPÓ MUNICÍPIO DE CHAPADINHA, CONTRATO: Nº 224/2025, CONCORRÊNCIA-025/2025**

O presente relatório tem por objetivo demonstrar os serviços que foram realizados referente ao 3º boletim de medição.

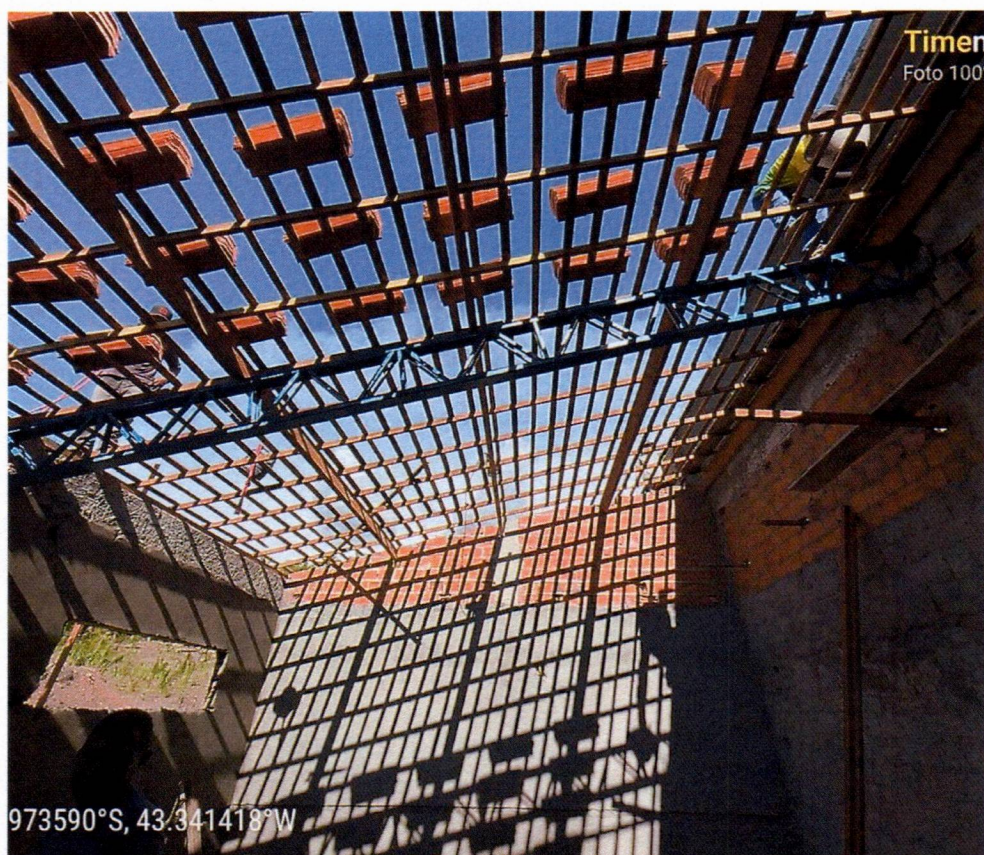

**Imagem 01 – Serviços de cobertura**



**META CONSTRUÇÕES E CONSULTORIA LTDA CNPJ: 39.590.842/0001-86**



**Imagem 02 – Serviços de cobertura**



**Imagem 03 – Serviços de cobertura**



**META CONSTRUÇÕES E CONSULTORIA LTDA CNPJ: 39.590.842/0001-86**

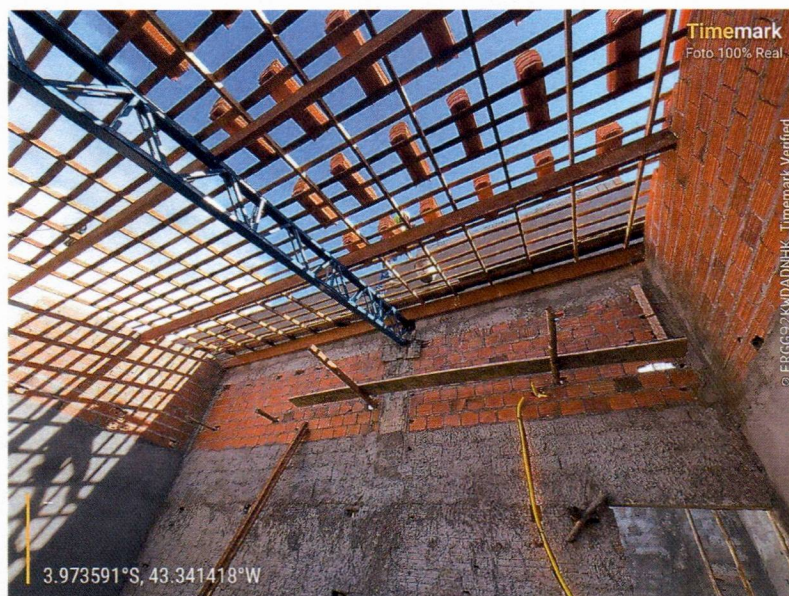

**Imagem 04 – Serviços de cobertura**



**Imagem 05 – Serviços de chapisco e reboco**



**META CONSTRUÇÕES E CONSULTORIA LTDA CNPJ: 39.590.842/0001-86**



***Imagem 06 – Serviços de chapisco e reboco***



***Imagem 07 – Serviços de Chapisco e Reboco***



**META CONSTRUÇÕES E CONSULTORIA LTDA CNPJ: 39.590.842/0001-86**



***Imagem 08 – Serviços de chapisco e reboco***



***Imagem 09 – Serviços de chapisco e reboco***



**META CONSTRUÇÕES E CONSULTORIA LTDA CNPJ: 39.590.842/0001-86**



**Imagem 10** – Serviços de instalações hidrossanitárias



**Imagem 11** – Serviços de instalações hidrossanitárias



**META CONSTRUÇÕES E CONSULTORIA LTDA CNPJ: 39.590.842/0001-86**

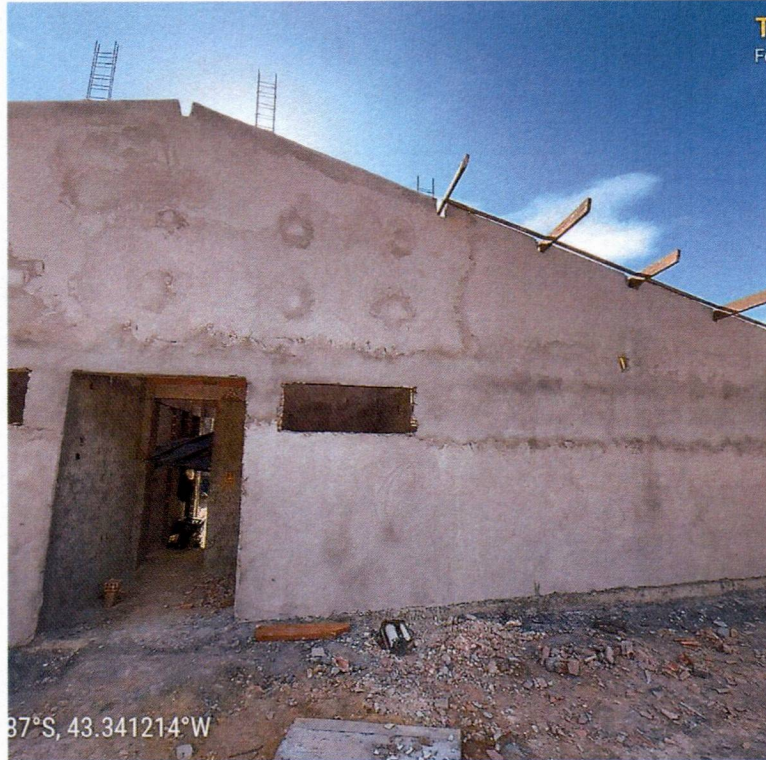

**Imagem 12 – Serviços de chapisco e reboco**

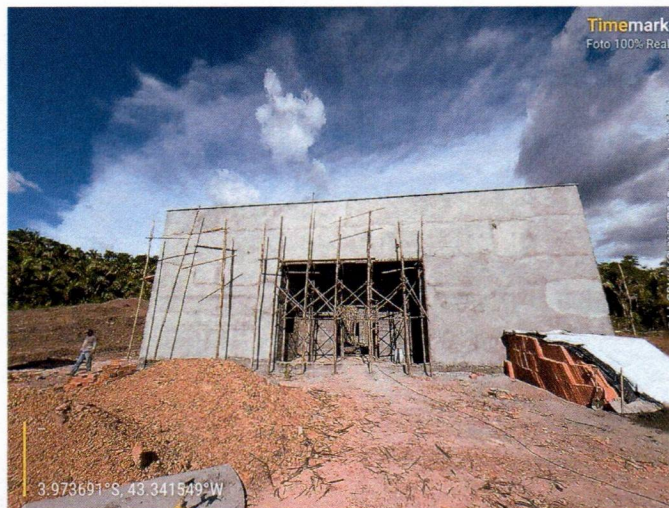

**Imagem 13 – Serviço de chapisco e reboco**



**META CONSTRUÇÕES E CONSULTORIA LTDA CNPJ: 39.590.842/0001-86**



**Imagem 14 – Serviços de estrutura de caixa de água**

*Chapadinha-MA, 18 de março de 2026*

**KERLLY KAIO  
DE LIMA DA  
CONCEICAO:0  
5382356327**  
Assinado de forma  
digital por KERLLY KAIO  
DE LIMA DA  
CONCEICAO:0538235632  
7  
Dados: 2026.03.19  
15:03:18 -03'00'

**J E SENA DE  
OLIVEIRA:489  
22427000173**  
Assinado de forma  
digital por J E SENA  
DE  
OLIVEIRA:48922427  
000173

PLS - PLANILHA DE LEVANTAMENTO DE SERVIÇOS - OBRAS GERAIS

EMPRESA: META CONSTRUÇÕES E CONSULTORIA LTDA CNPJ.: 39.590.842/0001-86  
 OBJETO: CONSTRUÇÃO DE UMA UNIDADE ESCOLAR COM 6 SALAS NO POVOADO CIPÓ  
 PERÍODO DE REFERÊNCIA A: 22/01/2026 a 10/03/2026  
 DATA: 10/03/2026

PROPOSTANTE: PREFEITURA MUNICIPAL DE CHAPADINHA  
 LICITAÇÃO: Nº 029/2025  
 PROC ADM: 3373/2025  
 MEDIÇÃO: 3ª Medição R\$ 245.689,17



ITEM	DESCRIÇÃO	FONTE	UND	CONTRATADO			ACUM. ANTERIOR			MEDIÇÃO ATUAL			ACUMULADO			VALOR FINAL	
				QUANTID ADE	PREÇO UNITÁRIO R\$	PREÇO TOTAL R\$	QUANT.	% EXCEDENT E/ DIVERGENT E	QUANT. EXCEDENT E/ DIVERGENT TE	QUANT.	% EXCEDENT E/ DIVERGENT TE	QUANT. EXCEDENT E/ DIVERGENT TE	QUANT.	% EXCEDENT E/ DIVERGENT TE	QUANT. EXCEDENT E/ DIVERGENT TE	ATUAL	ACUM.
1	ADMINISTRAÇÃO LOCAL																
1.1	ADMINISTRAÇÃO LOCAL	COMP 001	MES	6,00	5.576,04	33.435,44	2,00	33%	1,00	17%	3,00	50%	5.576,04	17.707,32			
1.2	DESLOCAMENTO DE EQUIPAMENTOS E MATERIAIS	COMP 002	KM	240,00	4,08	979,20	240,00	100%	0,00	0%	240,00	100%	979,20	16.728,12			
2	SERVIÇOS PRELIMINARES					60.042,03								60.042,03			
2.1	PLACA DE OBRA EM LONA COM IMPRESSÃO DIGITAL 1,50 X 2,00M, INCLUSIVE ESTRUTURA EM METALON 20 X 20CM E ESCORAMENTO, INSTALADA	S11397	UN	1,00	750,00	750,00	1,00	100%	0,00	0%	1,00	100%	0,00	750,00			
2.2	MULTIRÃO MISTO - LOCAÇÃO DA OBRA - EXECUÇÃO DE GABARITO	C3528	M2	526,38	3,84	2.021,30	526,38	100%	0,00	0%	526,38	100%	0,00	2.021,30			
2.3	BARRAÇÃO DE OBRA	COMP 1310	M2	8,00	455,23	3.641,84	8,00	100%	0,00	0%	8,00	100%	0,00	3.641,84			
2.4	INSTALAÇÕES PROVISÓRIAS DE LUZ, FORÇA, TELEFONE E LÓGICA	C2860	UN	1,00	1.676,69	1.676,69	1,00	100%	0,00	0%	1,00	100%	0,00	1.676,69			
2.5	INSTALAÇÕES PROVISÓRIAS DE AGUA	C2851	UN	1,00	1.232,20	1.232,20	1,00	100%	0,00	0%	1,00	100%	0,00	1.232,20			
2.6	DESMATAMENTO E LIMPEZA MECANIZADA DO TERRENO COM TRATOR, INCLUINDO RASPAGEM, JUNTAMENTO E QUEIMA DO MATERIAL, COM CORTES DE ÁRVORES	020307	M2	2.000,00	1,99	3.980,00	2.000,00	100%	0,00	0%	2.000,00	100%	0,00	3.980,00			
2.7	ESCAVAÇÃO HORIZONTAL, INCLUINDO CARGA, DESCARGA E TRANSPORTE EM SOLO DE 1ª CATEGORIA COM TRATOR DE ESTEIRAS (100HP/LÂMINA: 2,19M3) E CAMINHÃO BASCULANTE DE 10M3, DMT ATÉ 200M. AF_07/2020	101134	M3	3.000,00	15,58	46.740,00	3.000,00	100%	0,00	0%	3.000,00	100%	0,00	46.740,00			
3	MOVIMENTAÇÕES DE TERRA					45.142,37								45.142,37			
3.1	ESCAVAÇÃO MANUAL DE VALA PARA ALICERCE OU CAVA EM MATERIAL DE 1ª CATEGORIA, PROFUNDIDADE ATÉ 1,50M 0,30 X 0,50 M	S02497	M3	31,50	49,20	1.549,80	31,50	100%	0,00	0%	31,50	100%	0,00	1.549,80			
3.2	ESCAVAÇÃO MANUAL DE VALA PARA BLOCO AF_02/2021	93358	M3	39,17	83,50	3.270,70	39,17	100%	0,00	0%	39,17	100%	0,00	3.270,70			
3.3	APILOAMENTO DE PISO OU FUNDO DE VALAS C/MAÇO DE 30 A 60 KG	C0095	M2	53,00	21,27	1.127,31	53,00	100%	0,00	0%	53,00	100%	0,00	1.127,31			
3.4	ATERRO MANUAL DE VALAS COM AREIA PARA ATERRO AF_08/2023	94342	M3	303,34	129,21	39.194,56	303,34	100%	0,00	0%	303,34	100%	0,00	39.194,56			
4	INFRAESTRUTURA					51.512,98								51.512,98			
4.1	ALICERCE					7.575,30								7.575,30			
4.1.1	MULTIRÃO MISTO - ALVENARIA DE PEDRA ARGAMASSADA (TRAÇO 1:6) C/AGREGADOS ADQUIRIDOS	C3529	M3	25,40	298,24	7.575,30	25,40	100%	0,00	0%	25,40	100%	0,00	7.575,30			
4.2	SAPATAS ISOLADAS					25.217,22								25.217,22			
4.2.1	ESTACA BROCA DE CONCRETO, DIÂMETRO DE 30CM, ESCAVAÇÃO MANUAL COM TRADO CONCHA, COM ARMADURA DE ARRANQUE AF_05/2020	101175	M	73,50	120,62	8.865,57	0,00	0%	0,00	0%	0,00	0%	0,00	8.865,57			
4.2.2	LASTRO DE CONCRETO MAGRO, APLICADO EM BLOCOS DE COROAMENTO OU SAPATAS, ESPESSURA DE 5 CM. AF_01/2024	96619	M2	31,36	42,01	1.317,43	31,36	100%	0,00	0%	31,36	100%	0,00	1.317,43			
4.2.3	FORMA PLANA PARA ESTRUTURAS, EM COMPENSADO REVISADA 07/2015	S11657	M2	39,20	44,97	1.762,82	39,20	100%	0,00	0%	39,20	100%	0,00	1.762,82			
4.2.4	ARMAÇÃO DE BLOCO UTILIZANDO AÇO CA-50 DE 10 MM - MONTAGEM AF_01/2024	96546	KG	380,94	14,63	5.573,15	380,94	100%	0,00	0%	380,94	100%	0,00	5.573,15			
4.2.5	CONCRETO FCK = 20MPa, TRAÇO 1:2,7:3 (CIMENTO/ AREIA MÉDIA/ BRITA 1) - PREPARO MECÂNICO COM BETONEIRA 400 L. AF_07/2016	S94964S	M3	15,68	490,96	7.698,25	15,68	100%	0,00	0%	15,68	100%	0,00	7.698,25			
4.3	CINTA DE AMARRAÇÃO INFERIOR					18.720,46								18.720,46			
4.3.1	FORMA PLANA PARA ESTRUTURAS, EM COMPENSADO PLASTIFICADO DE 10MM, 07 USOS, INCLUSIVE ESCORAMENTO - REVISADA 07/2015	S11652	M2	52,98	47,66	2.525,03	52,98	100%	0,00	0%	52,98	100%	0,00	2.525,03			
4.3.2	ARMAÇÃO DE BLOCO UTILIZANDO AÇO CA-50 DE 10 MM - MONTAGEM AF_01/2024	96546	KG	331,78	14,63	4.853,94	331,78	100%	0,00	0%	331,78	100%	0,00	4.853,94			
4.3.3	ARMAÇÃO DE BLOCO UTILIZANDO AÇO CA-60 DE 5 MM - MONTAGEM AF_01/2024	96543	KG	132,59	20,02	2.654,45	132,59	100%	0,00	0%	132,59	100%	0,00	2.654,45			
4.3.4	CONCRETO FCK = 20MPa, TRAÇO 1:2,7:3 (EM MASSA SECA DE CIMENTO/ AREIA MÉDIA/ BRITA 1) - PREPARO MECÂNICO COM BETONEIRA 400 L. AF_05/2021	94964	M3	6,30	541,22	3.409,69	6,30	100%	0,00	0%	6,30	100%	0,00	3.409,69			

Lucas de B. Monteles  
 ENGENHEIRO CIVIL  
 CREA-MA: 111983915-7

4.3.5	LANÇAMENTO COM USO DE BALDES, ADENSAMENTO E ACABAMENTO DE CONCRETO EM ESTRUTURAS. AF_02/2022	103670	M3	6,30	284,47	1.792,16	6,30	100%	0,00	0%	0,00	6,30	100%	0,00	1.792,16
4.3.6	IMPERMEABILIZAÇÃO DE VIGAS BALDRAMES COM 2 DEMÃO DE TINTA ASFÁLTICA TIPO NEUTROL DA VEDACIT OU SIMILAR, EXCETO ARGAMASSA IMPERMEABILIZAÇÃO	S04953	M2	130,19	26,77	3.485,19	130,19	100%	0,00	0%	0,00	130,19	100%	0,00	3.485,19
<b>5</b>	<b>ESTRUTURAS DE CONCRETO ARMADO</b>					<b>43.391,72</b>					<b>5.773,29</b>			<b>5.773,29</b>	<b>43.391,72</b>
<b>5.1</b>	<b>PILARES</b>					<b>28.868,99</b>					<b>5.773,29</b>			<b>5.773,29</b>	<b>28.868,99</b>
5.1.1	FORMA PLANA PARA PILARES, EM COMPENSADO PLASTIFICADO DE 12MM, 07 USOS, INCLUSIVE ESCORAMENTO	S07463	M2	64,49	45,03	2.903,98	51,60	80%	12,89	20%	580,44	64,49	100%	580,44	2.903,98
5.1.2	ARMAÇÃO DE PILAR OU VIGA DE ESTRUTURA CONVENCIONAL DE CONCRETO ARMADO UTILIZANDO AÇO CA-50 DE 10,0 MM - MONTAGEM. AF_06/2022	92762	KG	971,65	11,85	11.514,05	777,33	80%	194,32	20%	2.302,69	971,65	100%	2.302,69	11.514,05
5.1.3	ARMAÇÃO DE PILAR OU VIGA DE ESTRUTURA CONVENCIONAL DE CONCRETO ARMADO UTILIZANDO AÇO CA-60 DE 5,0 MM - MONTAGEM. AF_06/2022	92759	KG	241,11	14,56	3.510,56	192,89	80%	48,22	20%	702,08	241,11	100%	702,08	3.510,56
5.1.4	CONCRETO FCK = 20MPA, TRAÇO 1:2:7:3 (EM MASSA SECA DE CIMENTO/ AREIA MÉDIA/ BRITA 1) - PREPARO MECÂNICO COM BETONEIRA 400 L. AF_05/2021	94964	M3	13,25	541,22	7.171,17	10,60	80%	2,65	20%	1.434,23	13,25	100%	1.434,23	7.171,17
5.1.5	LANÇAMENTO COM USO DE BALDES, ADENSAMENTO E ACABAMENTO DE CONCRETO EM ESTRUTURAS. AF_02/2022	103670	M3	13,25	284,47	3.769,23	10,60	80%	2,65	20%	753,85	13,25	100%	753,85	3.769,23
<b>5.2</b>	<b>CINTA DE AMARRAÇÃO SUPERIOR</b>					<b>14.522,73</b>					<b>0,00</b>			<b>0,00</b>	<b>14.522,73</b>
5.2.1	FORMA PLANA PARA ESTRUTURAS, EM COMPENSADO PLASTIFICADO DE 10MM, 07 USOS, INCLUSIVE ESCORAMENTO - REVISADA 07.2015	S11652	M2	38,44	47,66	1.832,05	38,44	100%	0,00	0%	0,00	38,44	100%	0,00	1.832,05
5.2.2	ARMAÇÃO DE PILAR OU VIGA DE ESTRUTURA CONVENCIONAL DE CONCRETO ARMADO UTILIZANDO AÇO CA-50 DE 10,0 MM - MONTAGEM. AF_06/2022	92762	KG	376,97	11,85	4.467,09	376,97	100%	0,00	0%	0,00	376,97	100%	0,00	4.467,09
5.2.3	ARMAÇÃO DE BLOCO UTILIZANDO AÇO CA-60 DE 5 MM - MONTAGEM. AF_07/2024	96543	KG	127,84	20,02	2.559,36	127,84	100%	0,00	0%	0,00	127,84	100%	0,00	2.559,36
5.2.4	CONCRETO FCK = 20MPA, TRAÇO 1:2:7:3 (EM MASSA SECA DE CIMENTO/ AREIA MÉDIA/ BRITA 1) - PREPARO MECÂNICO COM BETONEIRA 400 L. AF_05/2021	94964	M3	6,86	541,22	3.712,77	6,86	100%	0,00	0%	0,00	6,86	100%	0,00	3.712,77
5.2.5	LANÇAMENTO COM USO DE BALDES, ADENSAMENTO E ACABAMENTO DE CONCRETO EM ESTRUTURAS. AF_02/2022	103670	M3	6,86	284,47	1.951,46	6,86	100%	0,00	0%	0,00	6,86	100%	0,00	1.951,46
<b>6</b>	<b>ALVENARIA E VEDAÇÕES</b>					<b>118.355,80</b>					<b>22.869,54</b>			<b>22.869,54</b>	<b>118.355,80</b>
6.1	ALVENARIA DE VEDAÇÃO DE BLOCOS CERÂMICOS FURADOS NA HORIZONTAL DE 9X14X19 CM (ESPESURA 9 CM) E ARGAMASSA DE ASSENTAMENTO COM PREPARO EM BETONEIRA. AF_12/2021	103332	M2	1.003,05	114,00	114.347,70	802,44	80%	200,61	20%	22.869,54	1.003,05	100%	22.869,54	114.347,70
6.2	CONTRAVERGA MOLDADA IN LOCO COM UTILIZAÇÃO DE BLOCOS CANALETA PARA JANELAS. AF_03/2016	S93199S	M	30,60	48,74	1.491,44	30,60	100%	0,00	0%	0,00	30,60	100%	0,00	1.491,44
6.3	VERGA MOLDADA IN LOCO EM CONCRETO, ESPESURA DE *10" CM. AF_03/2024	105024	M	46,70	53,89	2.516,66	46,70	100%	0,00	0%	0,00	46,70	100%	0,00	2.516,66
<b>7</b>	<b>COBERTURA</b>					<b>127.356,79</b>					<b>62.701,48</b>			<b>62.701,48</b>	<b>127.356,79</b>
<b>7.1</b>	<b>COBERTURA METÁLICA</b>					<b>53.799,84</b>					<b>0,00</b>			<b>0,00</b>	<b>53.799,84</b>
7.1.1	TELHAMENTO COM TELHA EM ALUMÍNIO, SIMPLES, TRAPEZOIDAL, NÃO PINTADA E = 0,7 MM - REV.03	S09075	M2	162,32	147,59	23.956,81	0,00	0%	0,00	0%	0,00	0,00	0%	0,00	23.956,81
7.1.2	ESTRUTURA TRELICADA DE COBERTURA, TIPO SHED, COM LIGAÇÕES SOLDADAS, INCLUSIVE PERIS METÁLICOS, CHAPAS METÁLICAS, TRANSPORTE COM GUINDASTE, JATEAMENTO E PINTURA	C5220	KG	1.574,83	18,95	29.843,03	0,00	0%	0,00	0%	0,00	0,00	0%	0,00	29.843,03
<b>7.2</b>	<b>EDIFICAÇÃO</b>					<b>73.556,95</b>					<b>62.701,48</b>			<b>62.701,48</b>	<b>73.556,95</b>
7.2.1	FABRICAÇÃO E INSTALAÇÃO DE TESOURA INTEIRA EM AÇO VÃO DE 6 M, PARA TELHA CERÂMICA OU DE CONCRETO, INCLUSIVE JATEAMENTO. AF_07/2019	92588	UN	6,00	1.143,20	6.859,20	0,00	0%	6,00	100%	6.859,20	6,00	100%	6.859,20	6.859,20
7.2.2	TRAMA DE MADEIRA COMPOSTA POR RIPAS, CAIBROS E TERÇAS PARA TELHADOS DE ATÉ 2 ÁGUAS PARA TELHA CERÂMICA CAPA-CANAL, INCLUSIVE TRANSPORTE VERTICAL. AF_07/2019	92541	M2	420,21	81,04	34.053,82	0,00	0%	420,21	100%	34.053,82	420,21	100%	34.053,82	34.053,82
7.2.3	IMUNIZAÇÃO DE SUPERFÍCIES DE MADEIRA COM APLICAÇÃO DE 01 DEMÃO DE JIMO CUPIM INCOLOR OU SIMILAR	S03964	M2	420,21	13,10	5.504,75	0,00	0%	420,21	100%	5.504,75	420,21	100%	5.504,75	5.504,75
7.2.4	TELHAMENTO COM TELHA CERÂMICA CAPA-CANAL, TIPO COLONIAL, COM MAIS DE 2 ÁGUAS, INCLUSIVE TRANSPORTE VERTICAL. AF_07/2019	94204	M2	420,21	53,03	22.283,74	0,00	0%	252,13	60%	13.370,45	252,13	60%	13.370,45	22.283,74

7.2.5	RUFO EXTERNO/INTERNO EM CHAPA DE AÇO GALVANIZADO NÚMERO 26, CORTE DE 33 CM, INCLUSIVE IÇAMENTO. AF_07/2019	S100327S	M	70,70	57,03	4,032,02	0,00	0%		42,42	60%		2.419,21	2.419,21
7.2.6	PEITORIL DE CONCRETO ARMADO COM PINGADEIRA LARGURA 13 CM	S03410	M	18,60	44,27	823,42	0,00	0%		11,16	60%		494,05	494,05
8	<b>REVESTIMENTO</b>					<b>127.820,32</b>							<b>66.027,49</b>	<b>74.001,74</b>
8.1	CHAPISCO APLICADO EM ALVENARIA (COM PRESENÇA DE VAOS) E ESTRUTURAS DE CONCRETO DE FACHADA, COM COLHER DE PEDREIRO. ARGAMASSA TRAÇO 1:3 COM PREPARO EM BETONEIRA 400L. AF_06/2014	87905	M2	2.006,10	7,95	15.948,50	1.003,05	50%		1.003,05	50%	2006,10	7.974,25	15.948,50
8.2	MASSA ÚNICA, EM ARGAMASSA TRAÇO 1:2:8, PREPARO MANUAL, APLICADA MANUALMENTE EM PAREDES INTERNAS DE AMBIENTES COM ÁREA ENTRE 5M² E 10M². E = 17,5MM, COM TALISCAS. AF_03/2024	87530	M2	1.637,77	41,15	67.394,24	0,00	0%		1.310,22	80%	1310,22	53.915,55	53.915,55
8.3	EMBOÇO PARA RECEBIMENTO DE CERÂMICA, EM ARGAMASSA TRAÇO 1:2:8, PREPARO MANUAL, APLICADO MANUALMENTE EM FACES INTERNAS DE PAREDES, PARA AMBIENTE COM ÁREA ENTRE 5M2 E 10M2, ESPESSURA DE 20MM, COM EXECUÇÃO DE TALISCAS. AF_06/2014	87532	M2	129,40	39,97	5.172,12	0,00	0%		103,52	80%	103,52	4.137,69	4.137,69
8.4	REVESTIMENTO CERÂMICO PARA PAREDES INTERNAS COM PLACAS TIPO ESMALTADA EXTRA DE DIMENSÕES 33X45 CM APLICADAS EM AMBIENTES DE ÁREA MAIOR QUE 5 M² A MEIA ALTURA DAS PAREDES. AF_06/2014	87275	M2	129,40	82,40	10.662,56	0,00	0%		0,00	0%	0,00	0,00	0,00
8.5	REVESTIMENTO CERÂMICO PARA PAREDE, 10 X 10 CM, TECNÓLOGOS, LINHA BRILHANTE, REF. BR10070 OU SIMILAR, APLICADO COM ARGAMASSA INDUSTRIALIZADA AC-III, REJUNTADO, EXCLUSIVE REGULARIZAÇÃO DE BASE OU EMBOÇO - REV.04 - P/FACHADAS	S07607	M2	238,87	96,22	22.984,07	0,00	0%		0,00	0%	0,00	0,00	0,00
8.6	PERFIL DE ALUMÍNIO TIPO (L-T-U) PARA FACHADAS	C1877	M	238,87	23,69	5.658,83	0,00	0%		0,00	0%	0,00	0,00	0,00
9	<b>PAVIMENTAÇÃO</b>					<b>52.654,98</b>							<b>0,00</b>	<b>0,00</b>
9.1	EXECUÇÃO DE PASSEIO (CALÇADA) OU PISO DE CONCRETO COM CONCRETO MOLDADO IN LOCO, USINADO, ACABAMENTO CONVENCIONAL, NÃO ARMADO. AF_08/2022 P/CONTRAPISO INTERNO	S94991S	M3	14,82	718,61	10.649,80	0,00	0%		0,00	0%	0,00	0,00	0,00
9.2	REVESTIMENTO CERÂMICO PARA PISO COM PLACAS TIPO ESMALTADA DE DIMENSÕES 60X60 CM APLICADA EM AMBIENTES DE ÁREA MAIOR QUE 10 M2. AF_02/2023_PE	87257	M2	446,62	77,48	34.604,12	0,00	0%		0,00	0%	0,00	0,00	0,00
9.3	EXECUÇÃO DE RAMPA DE ACESSIBILIDADE OU PISO DE CONCRETO COM CONCRETO MOLDADO IN LOCO, FEITO EM OBRA, ACABAMENTO CONVENCIONAL, NÃO ARMADO. AF_07/2016	S94990S	M3	0,34	779,03	264,87	0,00	0%		0,00	0%	0,00	0,00	0,00
9.4	EXECUÇÃO DE PASSEIO (CALÇADA) OU PISO DE CONCRETO COM CONCRETO MOLDADO IN LOCO, USINADO, ACABAMENTO CONVENCIONAL, NÃO ARMADO. AF_07/2016 - P/ CALÇADA INTERNA - 15 CM	S94991S	M3	7,35	718,61	5.281,78	0,00	0%		0,00	0%	0,00	0,00	0,00
9.5	SOLEIRA DE GRANITO L=15CM P/BANHEIROS E LAVABOS	C2284	M	20,60	90,02	1.854,41	0,00	0%		0,00	0%	0,00	0,00	0,00
10	<b>FORRO</b>					<b>29.956,22</b>							<b>0,00</b>	<b>0,00</b>
10.1	FORRO DE GESSO ACARTONADO, EM PLACAS 1250 X 600MM E PERFIS T, ACABAMENTO EM FILME PVC, MARCA MOD-LINE, MODELO LINHO OU SIMILAR, INSTALADO	S04726	M2	344,80	86,88	29.956,22	0,00	0%		0,00	0%	0,00	0,00	0,00
11	<b>ESQUADRIAS</b>					<b>68.713,73</b>							<b>0,00</b>	<b>0,00</b>
11.1	<b>PORTAS</b>					<b>44.507,37</b>							<b>0,00</b>	<b>0,00</b>
11.1.1	PORTA EM MADEIRA DE LEI, ALMOFADADA, 0,70 X 2,10 M, INCLUSIVE BATENTES E FERRAGENS	S03539	UN	1,00	1.585,70	1.585,70	0,00	0%		0,00	0%	0,00	0,00	0,00
11.1.2	PORTA EM MADEIRA DE LEI, ALMOFADADA, 0,80 X 2,10 M, INCLUSIVE BATENTES E FERRAGENS	S03540	UN	14,00	1.718,44	24.058,16	0,00	0%		0,00	0%	0,00	0,00	0,00
11.1.3	PORTA EM MADEIRA DE LEI, ALMOFADADA, 0,90 X 2,10 M, INCLUSIVE BATENTES E FERRAGENS	S03541	UN	1,00	1.986,91	1.986,91	0,00	0%		0,00	0%	0,00	0,00	0,00
11.1.4	PUXADOR PARA PCD, FIXADO NA PORTA - FORNECIMENTO E INSTALAÇÃO. AF_01/2020	100874	UN	1,00	341,01	341,01	0,00	0%		0,00	0%	0,00	0,00	0,00
11.1.5	PORTA DE ABRIR EM ALUMÍNIO TIPO VENEZIANA, ACABAMENTO ANODIZADO NATURAL, SEM GUARNICÃO/ALZARVISTA	00004917	M2	5,40	442,98	2.392,09	0,00	0%		0,00	0%	0,00	0,00	0,00
11.1.6	PORTÃO DE METALON E BARRA CHATA DE FERRO C/FECHADURA E DOBRADIÇA, INCLUS. PINTURA ESMALTE SINTÉTICO	C3659	M2	9,50	472,95	4.493,03	0,00	0%		0,00	0%	0,00	0,00	0,00
11.1.7	PORTA DE ABRIR COM MOLA HIDRÁULICA, EM VIDRO TEMPERADO, 2 FOLHAS DE 200X210 CM, ESPESSURA DD 10MM, INCLUSIVE ACESSÓRIOS. AF_01/2021	CP 004	M2	4,20	2.297,73	9.650,47	0,00	0%		0,00	0%	0,00	0,00	0,00



13.1	COMPOSIÇÃO, PARAMÉTRICA DE PONTO ELÉTRICO DE ILUMINAÇÃO, COM INTERRUPTOR SIMPLES, EM EDIFÍCIO RESIDENCIAL, COM ELETRODUTO EMBUTIDO SEM NECESSIDADE DE RASGOS, INCLUSIVE TOMADA, ELETRODUTO, CABO E QUEBRA (SEM LUMINÁRIA E LÂMPADA). AF. 11/2022 P/ TOMADAS ALTA.	S03398	PT	10,00	252,39	2.523,90	0,00	0%	0,00	0%	0,00	0%	0,00	0,00	0,00	0,00
13.2	LUMINÁRIA DE EMERGÊNCIA, COM 30 LÂMPADAS LED DE 2 W, SEM REATOR - FORNECIMENTO E INSTALAÇÃO. AF. 09/2024	97599	UN	10,00	18,16	181,60	0,00	0%	0,00	0%	0,00	0%	0,00	0,00	0,00	0,00
13.3	PLACA DE SINALIZAÇÃO DE SEGURANÇA CONTRA INCÊNDIO, FOTOLUMINESCENTE, QUADRADA, 20 X 20* CM, EM PVC 2-2* MM ANTI-CHAMAS (SÍMBOLOS, CORES E PICTOGRAMAS CONFORME NBR 13434)	137556S	UN	2,00	11,56	23,12	0,00	0%	0,00	0%	0,00	0%	0,00	0,00	0,00	0,00
13.4	EXTINTOR DE INCÊNDIO PORTÁTIL COM CARGA DE POS DE 6 KG, CLASSE BC - FORNECIMENTO E INSTALAÇÃO. AF. 10/2020 PE	101909	UN	2,00	252,64	505,28	0,00	0%	0,00	0%	0,00	0%	0,00	0,00	0,00	0,00
13.5	PLACA INDICATIVA DE SAÍDA*, ADESIVA, DIM.: 20 X 30 CM	112721	UN	10,00	20,17	201,70	0,00	0%	0,00	0%	0,00	0%	0,00	0,00	0,00	0,00
<b>14</b>	<b>INSTALAÇÕES HIDRAULICAS</b>				<b>26.461,20</b>	<b>6.737,41</b>								<b>16.575,94</b>	<b>24.978,55</b>	
<b>14.1</b>	<b>INSTALAÇÕES HIDRAULICAS</b>				<b>6.737,41</b>	<b>3.483,30</b>								<b>5.254,76</b>	<b>5.254,76</b>	
14.1.1	REGISTRO DE ESFERA, PVC, SOLDÁVEL, DN 50 MM, INSTALADO EM RESERVAÇÃO DE ÁGUA DE EDIFICAÇÃO QUE POSSUA RESERVATÓRIO DE FIBRA/FIBROCIMENTO FORNECIMENTO E INSTALAÇÃO. AF. 08/2021	C1948	PT	17,00	204,90	3.483,30	0,00	0%	17,00	100%	0,00	0%	17,00	0,00	0,00	0,00
14.1.2	REGISTRO DE ESFERA, PVC, SOLDÁVEL, DN 50 MM, INSTALADO EM RESERVAÇÃO DE ÁGUA DE EDIFICAÇÃO QUE POSSUA RESERVATÓRIO DE FIBRA/FIBROCIMENTO FORNECIMENTO E INSTALAÇÃO. AF. 08/2021	94492	UN	1,00	74,88	74,88	0,00	0%	0,00	0%	0,00	0%	0,00	0,00	0,00	0,00
14.1.3	REGISTRO DE ESFERA, PVC, SOLDÁVEL, COM VOLANTE, DN 25 MM - FORNECIMENTO E INSTALAÇÃO. AF. 08/2021	94489	UN	1,00	35,68	35,68	0,00	0%	0,00	0%	0,00	0%	0,00	0,00	0,00	0,00
14.1.4	ADAPTADOR COM FLANGE E ANEL DE VEDAÇÃO, PVC, SOLDÁVEL, DN 25 MM X 3/4", INSTALADO EM RESERVAÇÃO DE ÁGUA DE EDIFICAÇÃO QUE POSSUA RESERVATÓRIO DE FIBRA/FIBROCIMENTO FORNECIMENTO E INSTALAÇÃO. AF. 06/2016	94703	UN	1,00	18,78	18,78	0,00	0%	0,00	0%	0,00	0%	0,00	0,00	0,00	0,00
14.1.5	ADAPTADOR COM FLANGE E ANEL DE VEDAÇÃO, PVC, SOLDÁVEL, DN 50 MM X 1 1/2", INSTALADO EM RESERVAÇÃO DE ÁGUA DE EDIFICAÇÃO QUE POSSUA RESERVATÓRIO DE FIBRA/FIBROCIMENTO FORNECIMENTO E INSTALAÇÃO. AF. 06/2016	94706	UN	1,00	33,87	33,87	0,00	0%	0,00	0%	0,00	0%	0,00	0,00	0,00	0,00
14.1.6	TORNEIRA DE BOIA, ROSCÁVEL, 3/4", FORNECIDA E INSTALADA EM RESERVAÇÃO DE ÁGUA. AF. 06/20216	94796	UN	1,00	36,49	36,49	0,00	0%	0,00	0%	0,00	0%	0,00	0,00	0,00	0,00
14.1.7	CAIXA D'ÁGUA / RESERVATÓRIO EM POLIETILENO, 2000 LITROS, COM TAMPA	00034640	UN	1,00	1.282,95	1.282,95	0,00	0%	0,00	0%	0,00	0%	0,00	0,00	0,00	0,00
14.1.8	SERVIÇO DE INSTALAÇÃO DE TUBOS DE PVC, SOLDÁVEL, ÁGUA FRIA, DN 25 MM (INSTALADO EM RAMAL, SUB-RAMAL, RAMAL DE DISTRIBUIÇÃO OU PRUMADA), INCLUSIVE CONEXÕES, CORTES E FIXAÇÕES, PARA PREDIOS. AF. 10/2015	89446	M	100,00	5,19	519,00	0,00	0%	100,00	100%	100,00	100%	100,00	519,00	519,00	519,00
14.1.9	TUBO, PVC, SOLDÁVEL, DE 32MM, INSTALADO EM RAMAL DE DISTRIBUIÇÃO DE ÁGUA - FORNECIMENTO E INSTALAÇÃO. AF. 06/2022	89403	M	12,00	18,13	217,56	0,00	0%	12,00	100%	12,00	100%	12,00	217,56	217,56	217,56
14.1.10	SERVIÇO DE INSTALAÇÃO DE TUBOS DE PVC, SOLDÁVEL, ÁGUA FRIA, DN 50 MM (INSTALADO EM PRUMADA), INCLUSIVE CONEXÕES, CORTES E FIXAÇÕES, PARA PREDIOS. AF. 10/2015	103979	M	15,00	28,40	426,00	0,00	0%	15,00	100%	15,00	100%	15,00	426,00	426,00	426,00
14.1.11	REGISTRO DE GAUETA C/ANOPLA CROMADA D= 25MM (1")	C2167	UN	5,00	121,78	608,90	0,00	0%	5,00	100%	5,00	100%	5,00	608,90	608,90	608,90
<b>14.2</b>	<b>INSTALAÇÕES SANITÁRIAS</b>				<b>18.697,14</b>	<b>3.356,46</b>								<b>10.294,63</b>	<b>18.697,14</b>	
14.2.1	REGISTRO DE GAUETA C/ANOPLA CROMADA D= 25MM (1")	C1950	PT	18,00	186,47	3.356,46	0,00	0%	18,00	100%	18,00	100%	18,00	3.356,46	3.356,46	3.356,46
14.2.2	CAIXA SIFONADA, PVC, DN 100 X 100 X 50 MM, JUNTA ELÁSTICA, FORNECIDA E INSTALADA EM RAMAL DE DESCARGA OU EM RAMAL DE ESGOTO SANITÁRIO. AF. 08/2022	89707	UN	4,00	48,51	194,04	0,00	0%	4,00	100%	4,00	100%	4,00	194,04	194,04	194,04
14.2.3	TUBO PVC, SERIE NORMAL, ESGOTO PREDIAL, DN 100 MM, FORNECIDO E INSTALADO EM RAMAL DE DESCARGA OU RAMAL DE ESGOTO SANITÁRIO. AF. 08/2022	89714	M	100,00	34,83	3.483,00	0,00	0%	100,00	100%	100,00	100%	100,00	3.483,00	3.483,00	3.483,00
14.2.4	TUBO PVC, SERIE NORMAL, ESGOTO PREDIAL, DN 50 MM, FORNECIDO E INSTALADO EM RAMAL DE DESCARGA OU RAMAL DE ESGOTO SANITÁRIO. AF. 08/2022	89712	M	30,00	25,00	750,00	0,00	0%	30,00	100%	30,00	100%	30,00	750,00	750,00	750,00
14.2.5	CAIXA DE PASSAGEM CP1-060 (40X40X60CM)	S06386	UN	4,00	307,22	1.228,88	0,00	0%	4,00	100%	4,00	100%	4,00	1.228,88	1.228,88	1.228,88
14.2.6	CAIXA DE GORDURA EM PVC, DIÂMETRO MÍNIMO 300 MM, DIÂMETRO DE SAÍDA 100 MM, CAPACIDADE APROXIMADA 18 LITROS, COM TAMPA E CESTO	00035277	UN	1,00	396,79	396,79	0,00	0%	1,00	100%	1,00	100%	1,00	396,79	396,79	396,79

14.2.7	INSTALAÇÃO DE TUBO DE VENTILAÇÃO 50MM C/ L=4M, C/ REBOCO E PINTURA A CAL (C/MATERIAL)	C3738	UN	4,00	66,85	275,40	0,00	0%	4,00	100%	4,00	275,40	275,40
14.2.8	JUNÇÃO SIMPLES, PVC, SERIE NORMAL, ESGOTO PREDIAL, DN 100 X 100 MM, JUNTA ELÁSTICA, FORNECIDO E INSTALADO EM PRUMADA DE ESGOTO SANITÁRIO OU VENTILAÇÃO. AF_08/2022	89834	UN	12,00	50,83	609,96	0,00	0%	12,00	100%	12,00	609,96	609,96
14.2.9	TANQUE SÉPTICO RETANGULAR, EM ALVENARIA COM BLOCOS DE CONCRETO, DIMENSÕES INTERNAS: 1,2 X 2,4 X H=1,6 M, VOLUME ÚTIL: 3456 L (PARA 13 CONTRIBUÍNTES). AF_12/2020	98083	UN	1,00	5.034,31	5.034,31	1,00	100%	0,00	0%	1,00	0,00	5.034,31
14.2.10	SUMIDOURO CIRCULAR, EM CONCRETO PRÉ-MOLDADO, DIÂMETRO INTERNO = 1,88 M, ALTURA INTERNA = 2,00 M, ÁREA DE INFILTRAÇÃO: 13,1 M² (PARA 5 CONTRIBUÍNTES). AF_12/2020	98062	UN	1,00	3.368,30	3.368,30	1,00	100%	0,00	0%	1,00	0,00	3.368,30
14.3	<b>DRENO AR CONDICIONADO</b>					<b>1.026,65</b>					<b>1.026,65</b>	<b>1.026,65</b>	<b>1.026,65</b>
14.3.1	TUBO, PVC, SOLDÁVEL, DE 25MM, INSTALADO EM DRENO DE AR-CONDICIONADO - FORNECIMENTO E INSTALAÇÃO AF_08/2022	89865	M	58,00	16,17	937,86	0,00	0%	58,00	100%	58,00	937,86	937,86
14.3.2	JOELHO 90 GRAUS, PVC, SOLDÁVEL, DN 25MM, INSTALADO EM DRENO DE AR-CONDICIONADO - FORNECIMENTO E INSTALAÇÃO. AF_08/2022	89866	UN	13,00	6,83	88,79	0,00	0%	13,00	100%	13,00	88,79	88,79
15	<b>LOUÇAS, ACESSÓRIOS E METAIS</b>					<b>22.599,19</b>					<b>0,00</b>	<b>0,00</b>	<b>0,00</b>
15.1	BARRA DE APOIO RETA EM AÇO INOX POLIDO, COMPRIMENTO 60CM, FIXADA NA PAREDE - FORNECIMENTO E INSTALAÇÃO. AF_01/2020	100866	UN	1,00	341,01	341,01	0,00	0%	0,00	0%	0,00	0,00	0,00
15.2	BARRA DE APOIO RETA, EM AÇO INOX POLIDO, COMPRIMENTO 80 CM, FIXADA NA PAREDE - FORNECIMENTO E INSTALAÇÃO. AF_01/2020	100868	UN	2,00	377,82	755,64	0,00	0%	0,00	0%	0,00	0,00	0,00
15.3	CUBA AÇO INOX (AISI 304) DE EMBUTIR COM VALVULA DE 3 1/2" - DE 56 X 33 X 12" CM	00001747	UN	1,00	216,17	216,17	0,00	0%	0,00	0%	0,00	0,00	0,00
15.4	PAPELEIRA DE PAREDE EM METAL CROMADO SEM TAMPA, INCLUSO FIXAÇÃO. AF_01/2020	95544	UN	3,00	71,11	213,33	0,00	0%	0,00	0%	0,00	0,00	0,00
15.5	BACIA DE LOUÇA BRANCA C/CAIXA ACOPLADA	C0348	UN	6,00	637,09	3.822,54	0,00	0%	0,00	0%	0,00	0,00	0,00
15.6	ENGATE FLEXÍVEL EM PLÁSTICO BRANCO, 1/2" X 40CM - FORNECIMENTO E INSTALAÇÃO. AF_01/2020	86885	UN	17,00	12,56	213,52	0,00	0%	0,00	0%	0,00	0,00	0,00
15.7	CUBA DE EMBUTIR CIRCULAR, GELITE 10129 OU SIMILAR INCLUSIVE SIFÃO CROMADO, VALVULA CROMADA PARA PIA E ENGATE CROMADO E TORNEIRA	S04768	UN	6,00	725,79	4.354,74	0,00	0%	0,00	0%	0,00	0,00	0,00
15.8	TORNEIRA P/ PIA COZINHA D=1/2" (LINHA STANDARD, DECA, REF.1159-C39 OU SIMILAR)	I02258	UN	1,00	168,90	168,90	0,00	0%	0,00	0%	0,00	0,00	0,00
15.9	SIFÃO PARA PIA DE COZINHA OU TANQUE, DECA REF. 1680-C112, ACABAMENTO CROMADO 1 1/2 X 1 1/2 OU SIMILAR.	I02016	UN	1,00	399,89	399,89	0,00	0%	0,00	0%	0,00	0,00	0,00
15.10	BANCADA EM GRANITO CINZA ANDORINHA, E=2CM	S10759	M2	6,42	555,18	3.564,26	0,00	0%	0,00	0%	0,00	0,00	0,00
15.11	DIVISÓRIA DE GRANITO CINZA E=2CM	C4070	M2	18,54	427,04	7.917,32	0,00	0%	0,00	0%	0,00	0,00	0,00
15.12	MICTÓRIO DE LOUÇA BRANCA COM SIFÃO INTEGRADO, ENGATE FLEXÍVEL CROMADO 1/2", REGISTRO DE PRESSÃO 1/2" COM CANOPLA CROMADA ACABAMENTO SIMPLES E CONJUNTO DE FIXAÇÃO	S10345	UN	1,00	631,87	631,87	0,00	0%	0,00	0%	0,00	0,00	0,00
16	<b>PINTURAS E ACABAMENTOS</b>					<b>52.292,70</b>					<b>0,00</b>	<b>0,00</b>	<b>0,00</b>
16.1	<b>PINTURA INTERNA</b>					<b>33.605,39</b>					<b>0,00</b>	<b>0,00</b>	<b>0,00</b>
16.1.1	APLICAÇÃO MANUAL DE FUNDO SELADOR ACRÍLICO EM PAREDES EXTERNAS DE CASAS. AF_03/2024	88415	M2	1.021,13	3,84	3.921,14	0,00	0%	0,00	0%	0,00	0,00	0,00
16.1.2	APLICAÇÃO DE 01 DEMÃO DE TEXTURA ACRÍLICA	S02283	M2	1.021,13	14,49	14.796,17	0,00	0%	0,00	0%	0,00	0,00	0,00
16.1.3	PINTURA LATEX ACRÍLICA PREMIUM, APLICAÇÃO MANUAL EM PAREDES, DUAS DEMÃOS. AF_04/2023	88489	M2	1.021,13	14,58	14.888,08	0,00	0%	0,00	0%	0,00	0,00	0,00
16.2	<b>PINTURA EXTERNA</b>					<b>13.444,39</b>					<b>0,00</b>	<b>0,00</b>	<b>0,00</b>
16.2.1	APLICAÇÃO MANUAL DE FUNDO SELADOR ACRÍLICO EM PAREDES EXTERNAS. AF_06/2014	88415	M2	408,52	3,84	1.568,72	0,00	0%	0,00	0%	0,00	0,00	0,00
16.2.2	APLICAÇÃO DE 01 DEMÃO DE TEXTURA ACRÍLICA EM FACHADA FRONTAL	S02283	M2	408,52	14,49	5.919,45	0,00	0%	0,00	0%	0,00	0,00	0,00
16.2.3	PINTURA LATEX ACRÍLICA PREMIUM, APLICAÇÃO MANUAL EM PAREDES, DUAS DEMÃOS. AF_04/2023	88489	M2	408,52	14,58	5.956,22	0,00	0%	0,00	0%	0,00	0,00	0,00
16.3	<b>PINTURA DE ESQUADRIAS</b>					<b>5.242,92</b>					<b>0,00</b>	<b>0,00</b>	<b>0,00</b>
16.3.1	PINTURA FUNDO NIVELADOR ALQUÍDICO BRANCO EM MADEIRA. AF_01/2021	102197	M2	77,95	22,67	1.767,13	0,00	0%	0,00	0%	0,00	0,00	0,00
16.3.2	PINTURA TINTA DE ACABAMENTO (PIGMENTADA) ESMALTE SINTÉTICO ACETINADO EM MADEIRA, 2 DEMÃOS. AF_01/2021	102219	M2	77,95	15,82	1.233,17	0,00	0%	0,00	0%	0,00	0,00	0,00

16.3.3	PINTURA COM TINTA ACRILICA DE ACABAMENTO APLICADA A ROLO OU PINCEL SOBRE SUPERFICIES METALICAS (EXCETO PERFIL EXECUTADO EM OBRA (02 DEMAOS). AF_01/2020	100754	M2	77,95	28,77	2.242,62	0,00	0%	0,00	0%	0,00	0,00	0,00	0,00	5.874,34	5.874,34	0,00	0,00
17.1	<b>MOVIMENTAÇÃO DE TERRA</b>					<b>5.874,34</b>									<b>5.874,34</b>	<b>5.874,34</b>		
17.1.1	ESCAVAÇÃO MANUAL DE VALA PARA ALICERCE OU CAVA EM MATERIAL DE 1ª CATEGORIA, PROFUNDIDADE ATÉ 1,50M	S02497	M3	3,07	49,20	151,04	0,00	0%	3,07	100%	0,00	0%	0,00	0,00	450,53	450,53	0,00	0,00
17.1.2	ESCAVAÇÃO MANUAL DE VALA PARA SAPATAS C/ ARRANQUE	93358	M3	2,56	83,50	213,76	0,00	0%	2,56	100%	0,00	0%	0,00	0,00	213,76	213,76	0,00	0,00
17.1.3	REATERRO APOILOADO	C0096	M3	2,56	33,49	85,73	0,00	0%	2,56	100%	0,00	0%	0,00	0,00	85,73	85,73	0,00	0,00
17.2	<b>INFRAESTRUTURA</b>					<b>2.500,42</b>									<b>2.500,42</b>	<b>2.500,42</b>		
17.2.1	<b>ALICERCE</b>					<b>378,76</b>									<b>378,76</b>	<b>378,76</b>		
17.2.1.1	MUITIÃO MISTO - ALVENARIA DE PEDRA ARGAMASSADA (TRAÇO 1:6) CIARGREGADOS ADQUIRIDOS	C3529	M3	1,27	298,24	378,76	0,00	0%	1,27	100%	0,00	0%	0,00	0,00	378,76	378,76	0,00	0,00
17.2.2	<b>BLOCOS DE FUNDAÇÃO</b>					<b>1.425,20</b>									<b>1.425,20</b>	<b>1.425,20</b>		
17.2.2.1	LASTRO DE CONCRETO MAGRO, APLICADO EM BLOCOS DE COROAMENTO OU SAPATAS, ESPESSURA DE 5 CM. AF_01/2024	96619	M2	0,64	42,01	26,89	0,00	0%	0,64	100%	0,00	0%	0,00	0,00	26,89	26,89	0,00	0,00
17.2.2.2	FORMA PLANA PARA SAPATAS, EM MADEIRA MACIÇA, 05 USOS, INCLUSIVE ESCORAMENTO	S07585	M2	3,20	47,83	153,06	0,00	0%	3,20	100%	0,00	0%	0,00	0,00	153,06	153,06	0,00	0,00
17.2.2.3	ARMAÇÃO DE BLOCO UTILIZANDO AÇO CA-50 DE 10 MM - MONTAGEM. AF_01/2024	96546	KG	61,44	14,63	898,87	0,00	0%	61,44	100%	0,00	0%	0,00	0,00	898,87	898,87	0,00	0,00
17.2.2.4	CONCRETO FCK = 20MPA, TRAÇO 1:2:7:3 (EM MASSA SECA DE CIMENTO/ AREIA MEDIA/ BRITA 1) - PREPARO MECÂNICO COM BETONEIRA 400 L. AF_05/2021	94964	M3	0,64	541,22	346,38	0,00	0%	0,64	100%	0,00	0%	0,00	0,00	346,38	346,38	0,00	0,00
17.2.3	<b>CINTA DE AMARRAÇÃO INFERIOR</b>					<b>696,46</b>									<b>696,46</b>	<b>696,46</b>		
17.2.3.1	FORMA PLANA PARA LAJES, EM COMPENSADO PLASTIFICADO DE 12MM, 10 USOS, INCLUSIVE ESCORAMENTO	S07519	M2	1,00	32,96	32,96	0,00	0%	1,00	100%	0,00	0%	0,00	0,00	32,96	32,96	0,00	0,00
17.2.3.2	ARMAÇÃO DE BLOCO UTILIZANDO AÇO CA-50 DE 10 MM - MONTAGEM. AF_01/2024	96546	KG	15,80	14,63	231,15	0,00	0%	15,80	100%	0,00	0%	0,00	0,00	231,15	231,15	0,00	0,00
17.2.3.3	ARMAÇÃO DE BLOCO UTILIZANDO AÇO CA-60 DE 5 MM - MONTAGEM. AF_01/2024	96543	KG	6,81	20,02	136,34	0,00	0%	6,81	100%	0,00	0%	0,00	0,00	136,34	136,34	0,00	0,00
17.2.3.4	CONCRETAGEM DE BLOCO DE COROAMENTO OU VIGA BALDRAME. FCK 30 MPA, COM USO DE JERICA - LANÇAMENTO, ADENSAMENTO E ACABAMENTO. AF_01/2024	96555	M3	0,36	795,47	286,37	0,00	0%	0,36	100%	0,00	0%	0,00	0,00	286,37	286,37	0,00	0,00
17.2.3.5	IMPERMEABILIZAÇÃO DE ALICERCE E VIGA BALDRAME COM 2 DEMAOS DE TINTA ASFALTICA TIPO NEUTROL DA VEDACIT OU SIMILAR, EXCETO ARGAMASSA IMPERMEABILIZAÇÃO	S04953	M2	0,36	26,77	9,64	0,00	0%	0,36	100%	0,00	0%	0,00	0,00	9,64	9,64	0,00	0,00
17.3	<b>ESTRUTURAS DE CONCRETO ARMADO</b>					<b>1.277,58</b>									<b>1.277,58</b>	<b>1.277,58</b>		
17.3.1	<b>PILARES</b>					<b>590,71</b>									<b>590,71</b>	<b>590,71</b>		
17.3.1.1	FORMA PLANA PARA PILARES, EM COMPENSADO PLASTIFICADO DE 12MM, 07 USOS, INCLUSIVE ESCORAMENTO	S07463	M2	1,16	45,03	52,23	0,00	0%	1,16	100%	0,00	0%	0,00	0,00	52,23	52,23	0,00	0,00
17.3.1.2	ARMAÇÃO DE PILAR OU VIGA DE ESTRUTURA CONVENCIONAL DE CONCRETO ARMADO UTILIZANDO AÇO CA-50 DE 10,0 MM - MONTAGEM. AF_06/2022	92762	KG	16,66	11,85	197,42	0,00	0%	16,66	100%	0,00	0%	0,00	0,00	197,42	197,42	0,00	0,00
17.3.1.3	ARMAÇÃO DE PILAR OU VIGA DE ESTRUTURA CONVENCIONAL DE CONCRETO ARMADO UTILIZANDO AÇO CA-60 DE 5,0 MM - MONTAGEM. AF_06/2022	92759	KG	2,98	14,56	43,39	0,00	0%	2,98	100%	0,00	0%	0,00	0,00	43,39	43,39	0,00	0,00
17.3.1.4	CONCRETO FCK = 20MPA, TRAÇO 1:2:7:3 (EM MASSA SECA DE CIMENTO/ AREIA MEDIA/ BRITA 1) - PREPARO MECÂNICO COM BETONEIRA 400 L. AF_05/2021	94964	M3	0,55	541,22	297,67	0,00	0%	0,55	100%	0,00	0%	0,00	0,00	297,67	297,67	0,00	0,00
17.3.2	<b>VIGAS</b>					<b>686,87</b>									<b>686,87</b>	<b>686,87</b>		
17.3.2.1	FABRICAÇÃO, MONTAGEM E DESMONTAGEM DE FÓRMA PARA VIGA BALDRAME, EM CHAPA DE MADEIRA COMPENSADA RESINADA, E=17 MM, 4 UTILIZAÇÕES. AF_01/2024	96542	M2	1,00	97,10	97,10	0,00	0%	1,00	100%	0,00	0%	0,00	0,00	97,10	97,10	0,00	0,00
17.3.2.2	ARMAÇÃO DE BLOCO UTILIZANDO AÇO CA-50 DE 10 MM - MONTAGEM. AF_01/2024	96546	KG	15,80	14,63	231,15	0,00	0%	15,80	100%	0,00	0%	0,00	0,00	231,15	231,15	0,00	0,00
17.3.2.3	ARMAÇÃO DE BLOCO UTILIZANDO AÇO CA-60 DE 5 MM - MONTAGEM. AF_01/2024	96543	KG	5,54	20,02	110,91	0,00	0%	5,54	100%	0,00	0%	0,00	0,00	110,91	110,91	0,00	0,00
17.3.2.4	CONCRETO FCK = 20MPA, TRAÇO 1:2:7:3 (EM MASSA SECA DE CIMENTO/ AREIA MEDIA/ BRITA 1) - PREPARO MECÂNICO COM BETONEIRA 400 L. AF_05/2021	94964	M3	0,30	541,22	162,37	0,00	0%	0,30	100%	0,00	0%	0,00	0,00	162,37	162,37	0,00	0,00

17.3.2.5	LANÇAMENTO COM USO DE BALDES, ADENSAMENTO E ACABAMENTO DE CONCRETO EM ESTRUTURAS. AF_02/2022	103670	M3	0,30	284,47	85,34	0,00	0%		0,30	100%		0,30	100%	85,34	85,34
<b>17.4</b>	<b>LAJE</b>					<b>1.645,81</b>									<b>1.645,81</b>	<b>1.645,81</b>
17.4.1	LAJE PRE-FABRICADA TRELICADA PARA PISO OU COBERTURA, INTEREIXO 38CM, H=12CM, EL. ENCHIMENTO EM BLOCO CERÂMICO H=8CM, INCLUSIVE ESCORAMENTO EM MADEIRA E CAPEAMENTO ACM.	S04254	M2	6,25	192,04	1.200,25	0,00	0%		6,25	100%		6,25	100%	1.200,25	1.200,25
17.4.2	IMPERMEABILIZAÇÃO COM VEDAPREN BRANCO OU SIMILAR, PARA LAJES, 08 DEMAÓS	S04849	M2	6,25	71,29	445,56	0,00	0%		6,25	100%		6,25	100%	445,56	445,56
<b>18</b>	<b>SERVIÇOS COMPLEMENTARES</b>					<b>6.060,03</b>									<b>0,00</b>	<b>0,00</b>
18.1	TELHAMENTO COM TELHA EM ALUMÍNIO, SIMPLES, TRAPEZOIDAL, NÃO PINTADA E = 0,7 MM - REV. 03	S09075	M2	5,85	147,59	863,40	0,00	0%		0,00	0%		0,00	0%	0,00	0,00
18.2	ESTRUTURA TRELICADA DE COBERTURA TIPO SHED, COM LIGAÇÕES SOLDADAS, INCLUSOS PERFIS METÁLICOS, CHAPAS METÁLICAS, TRANSPORTE COM GUINDASTE, JATEAMENTO E PINTURA	C5220	KG	56,76	18,95	1.075,60	0,00	0%		0,00	0%		0,00	0%	0,00	0,00
18.3	ESTRUTURA METÁLICA GALVANIZADA, REVESTIDA POR PLACAS DE ACM (ALUMÍNIO COMPOSTO) RECORTADO E=0,3MM, NA COR COBRE, 1,00 NX 1,00M, FIXAÇÃO DA ESTRUTURA METÁLICA SEM AVANÇO NA EST. ESPACIAL EXISTENTE NO LOCAL POR PARAFUSOS, - FORNECIMENTO E MONTAGEM	112737	M2	5,32	635,87	3.382,83	0,00	0%		0,00	0%		0,00	0%	0,00	0,00
18.4	CALHA EM CHAPA DE AÇO GALVANIZADO NÚMERO 24, DESENVOLVIMENTO DE 33 CM, INCLUSO TRANSPORTE VERTICAL. AF_07/2019	94227	M	4,00	54,23	216,92	0,00	0%		0,00	0%		0,00	0%	0,00	0,00
18.5	FORRO DE GESSO ACARTONADO, EM PLACAS 1250 X 600MM E PERFIS T. ACABAMENTO EM FILME PVC, MARCA MOD-LINE, MODELO LINHO OU SIMILAR, INSTALADO	S04726	M2	6,00	86,88	521,28	0,00	0%		0,00	0%		0,00	0%	0,00	0,00
<b>19</b>	<b>SERVIÇOS FINAIS</b>					<b>1.257,64</b>									<b>0,00</b>	<b>0,00</b>
19.1	PLACA DE INAUGURAÇÃO DE OBRA EM ACRÍLICO	S03239	UN	1,00	286,27	286,27	0,00	0%		0,00	0%		0,00	0%	0,00	0,00
19.2	LIMPEZA FINAL DA OBRA	99803	M2	476,16	2,04	971,37	0,00	0%		0,00	0%		0,00	0%	0,00	0,00
	VALOR TOTAL SEM DBI					922.905,20									193.730,62	503.175,26
	BDI 26,82%					247.623,17		33,53%			20,89%				51.968,55	134.951,60
	VALOR TOTAL:					1.170.428,37									245.699,17	638.126,86
VALOR DA OBRA: R\$ 1.170.428,37 (UM MILHÃO E CENTO E SETENTA MIL E QUATROCENTOS E VINTE E OITO REAIS E TRINTA E SETE CENTAVOS)																
VALOR DA 3ª MEDIÇÃO R\$ 245.699,17 (DUZENTOS E QUARENTA E CINCO MIL E SEISCENTOS E OITENTA E NOVE REAIS E DEZESSETE CENTAVOS)																
SALDO DA PROPOSTA: R\$ 532.301,51																

  
**Lucas de B. Monteiros**  
 ENGENHEIRO CIVIL  
 CREA-MA: 111983915-7

ESTADO DO MARANHÃO  
PREFEITURA MUNICIPAL DE CHAPADINHA  
SECRETARIA MUNICIPAL DE INFRAESTRUTURA E URBANISMO

## RELATÓRIO FOTOGRÁFICO

Relatório fotográfico para 3ª medição realizada "in loco" na escola de 6 salas NO POVOADO CIPÓ, no município Chapadina - MA, 65500-000.



Imagem 1 – Execução da alvenaria, chapisco e reboco externo da escola.



Imagem 2 – Execução da alvenaria, chapisco e reboco externo da escola.

*with*  
Lucas de B. Monteles  
ENGENHEIRO CIVIL  
CREA-MA: 111983915-7



Imagem 3 – Execução da alvenaria, chapisco e reboco externo da escola.



Imagem 4 – Execução da alvenaria, chapisco e reboco externo da escola.

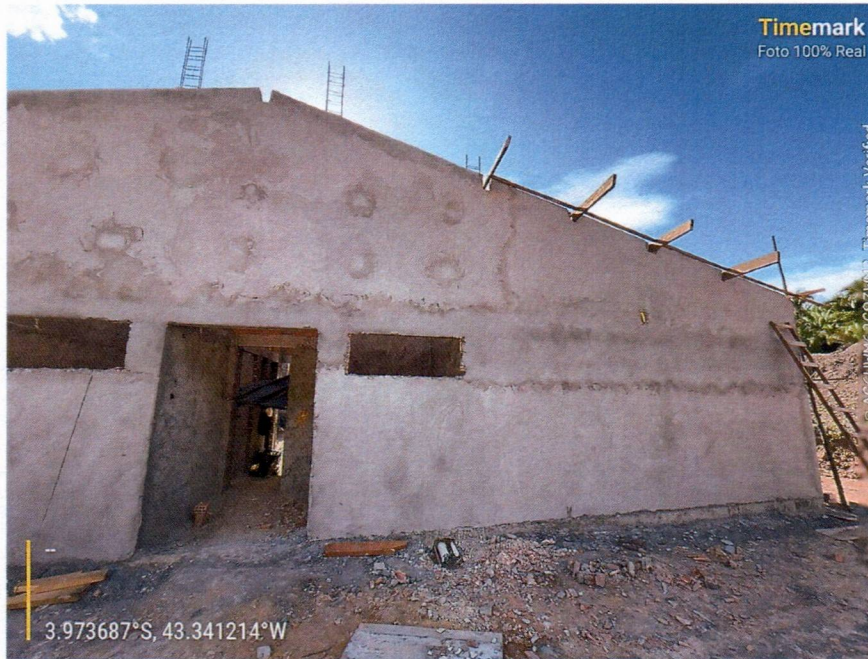

Imagem 5 – Execução da alvenaria, chapisco e reboco externo da escola.

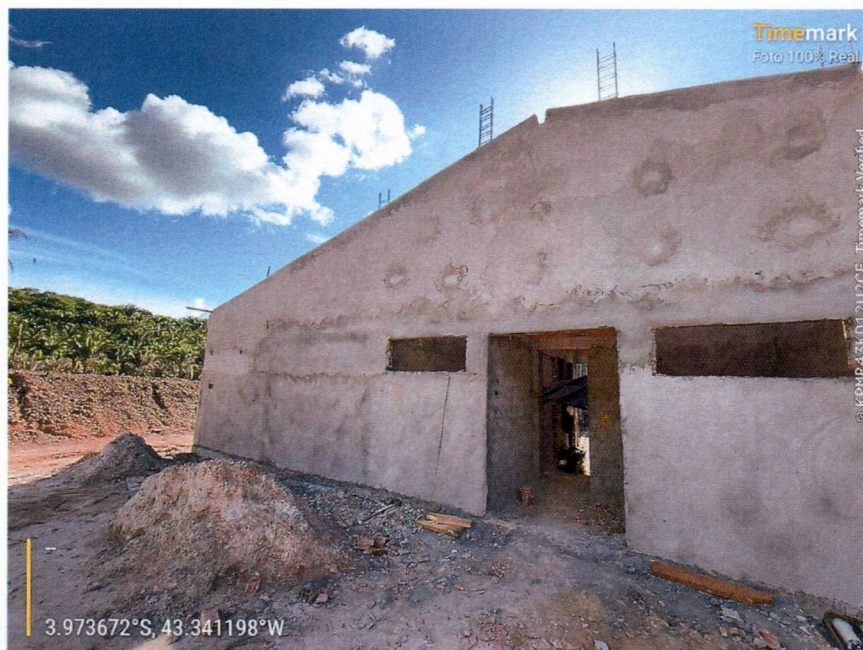

Imagem 6 – Execução da alvenaria, chapisco e reboco interno da escola.



Imagem 7 – Execução da alvenaria, chapisco e reboco interno da escola.



Imagem 8 – Execução da alvenaria, chapisco e reboco interno da escola.



Imagem 9 – Execução da alvenaria, chapisco e reboco interno da escola.



Imagem 10 – Execução das instalações hidrosanitárias dos banheiros.

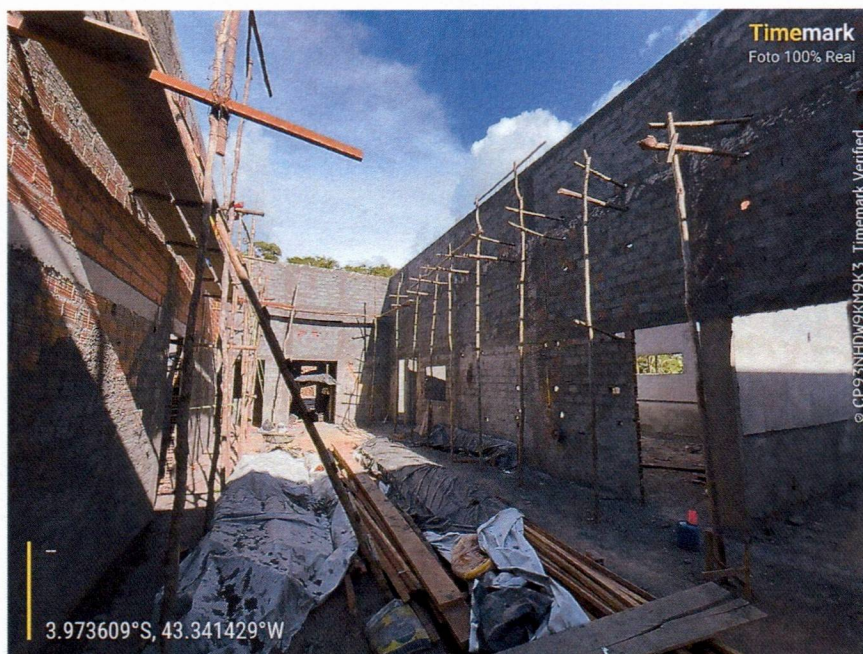

Imagem 11 – Execução das instalações hidrosanitárias dos banheiros.



Imagem 12 – Instalação da viga treliçada metálica e execução de trama de madeira.



Imagem 13 – Instalação da viga treliçada metálica, execução de trama de madeira e telhamento cerâmico



Imagem 14 – Execução da base da caixa d'água.

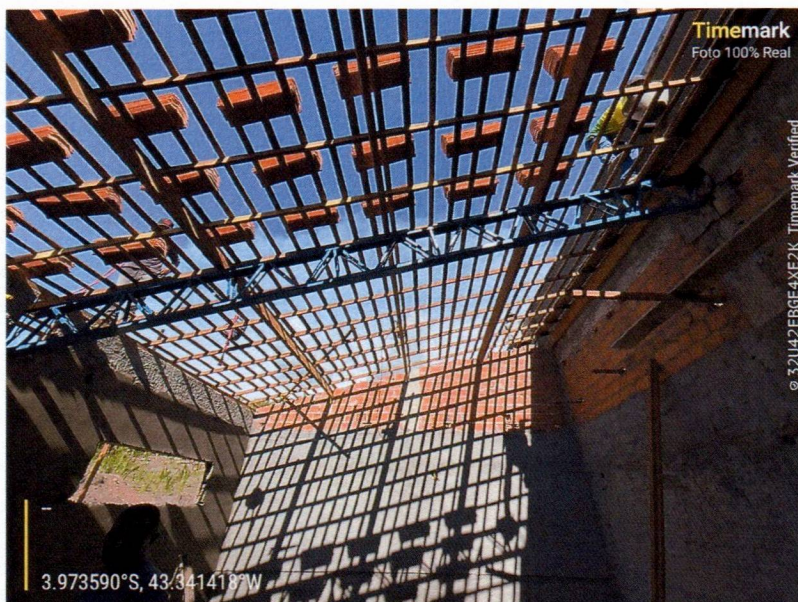

Ofício nº 018/2026

Chapadinha – MA, 18 de março de 2026

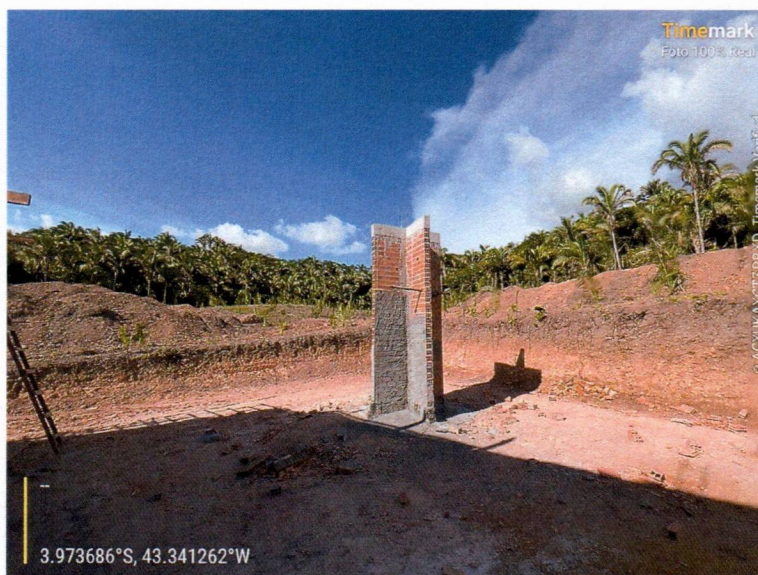
Ilma, Senhora

**NARA DA SILVA MACEDO**

Secretária Municipal de Educação

Chapadinha - MA

### **Solicitação de Pagamento**

A empresa **META CONSTRUÇÕES E CONSULTORIA LTDA** estabelecida na Rua 16, QD 37, nº 07, Residencial Esplanada, Chapadinha – MA, inscrita no Cadastro Nacional de Pessoa Jurídica do Ministério da Fazenda sob nº **39.590.842/0001-86**, através do seu sócio administrador kerlly Kaio de Lima da Conceição, CPF 053.823.563-27, RG 04313313201-1, detentora do contrato de Nº 224/2025, CONCORRÊNCIA-025/2025, processo administrativo 3373/2025, vem, respeitosamente, à presença de Vossa Senhoria, solicitar o pagamento da NFS-e nº 202500000000062, no valor de R\$ 245.689,17 (duzentos e quarenta e cinco mil e seiscentos e oitenta e nove reais e dezessete centavos), referente a 3ª medição dos SERVIÇOS DE CONSTRUÇÃO DE UMA UNIDADE ESCOLAR COM 06 SALAS NO POVOADO CIPÓ, do referido contrato.

### **DADOS BANCÁRIOS:**

BANCO DO BRASIL

**AGÊNCIA:** 1773-6

**CONTA:** 65422-1

KERLLY KAIO DE  
LIMA DA  
CONCEICAO:0538  
2356327

Assinado de forma digital  
por KERLLY KAIO DE LIMA  
DA  
CONCEICAO:05382356327  
Dados: 2026.03.19 14:54:39  
-03'00'

---

KERLLY KAIO DE LIMA DA CONCEIÇÃO  
(SÓCIO ADMINISTRADOR)



PREFEITURA DE CHAPADINHA

Secretaria Municipal de Fazenda

NOTA FISCAL DE SERVIÇOS ELETRÔNICA - NFS-e



142.03

IDENTIFICAÇÃO DA NOTA

Chave de Acesso da NFS-e
2103208123959084200018626000000006226030000000626
Número da Nota 202600000000062
Data de Emissão 18/03/2026 15:08:05
Competência 03/2026

Número da Nota
202600000000062
Código de Verificação
SDDE-ILSF

TRIBUTAÇÃO

Tributação TRIBUTÁVEL
Local de Tributação LOCAL DA PRESTACAO
Local da Prestação CHAPADINHA/MA
Natureza da Operação EXIGIVEL
Cod. Benefício Fiscal
Incidência SIM
Município de Incidência Chapadinhã
ISS Retido SIM
Responsável pela retenção
Exigibilidade do ISS

PRESTADOR DE SERVIÇOS

Nome/Razão Social META CONSTRUÇÕES E CONSULTORIA LTDA
Endereço RUA 16, RESIDENCIAL ESPLANADA 07 - BAIRRO BOA VISTA - CEP:65.500-000 - CHAPADINHA/MA
CPF/CNPJ 39.590.842/0001-86
Insc Municipal 3399
Insc Estadual
Telefone 9892251962
E-mail sousalucas177@gmail.com
Opt. Simples NÃO
Indicador de MEI
Natureza Jurídica
Regime Especial de Tributação

TOMADOR DOS SERVIÇOS

Nome/Razão Social SECRETARIA MUNICIPAL DE EDUCAÇÃO DE CHAPADINHA - MA
CPF/CNPJ 30.887.156/0001-05
Insc Municipal
Endereço AVENIDA SENADOR VITÓRINO FREIRE,1042 - TERRAS DURAS, CHAPADINHA/MA - CEP: 65500000
Telefone 00000000000
E-mail chapadinhassenhas@hotmail.com
Tomador estrangeiro NÃO

DISCRIMINAÇÃO DOS SERVIÇOS

NBS 1.0101.29.00:Serviços de construção de edificações não residenciais não classificados em subposições anteriores
Serviço 0702 : EXECUÇÃO, POR ADMINISTRAÇÃO, EMPREITADA OU SUBEMPREITADA, DE OBRAS DE CONSTRUÇÃO CIVIL, HIDRÁULICA OU ELÉTRICA E DE OUTRAS OBRAS SEMELHANTES, INCLUSIVE SONDAGEM, PERFURAÇÃO DE POÇOS, ESCAVAÇÃO, DRENAGEM E IRRIGAÇÃO,
Atividade 4120400 : CONSTRUCAO DE EDIFICIOS
Descrição 3º MEDIÇÃO DOS SERVIÇOS DE CONSTRUÇÃO DE QUADRA POLIESPORTIVA COBERTA COM ARQUIBANCADA DO JARDIM DE INFÂNCIA ANTÔNIO LOPES LIMA NO MUNICÍPIO DE CHAPADINHA-MA. LOTE 2 Nº DO CONTRATO Nº268/2024.

MAPA DE DEDUÇÕES

Table with columns: Tipo Dedução, CPF/CNPJ Prestador, Número NF, Valor Total (R\$), Valor Dedução (R\$). Rows include DESPESAS COM MATERIAIS and a total of 98.000,00.

OBSERVAÇÕES DA NOTA

VALOR A SER DEPOSITADO NO BANCO DO BRASIL
AG: 1773-6
CC: 65.422-1
EM 18/03/2026
Lucas de B. Monteles
ENGENHEIRO CIVIL
CREA-MA: 111983915-7

VALORES DA NOTA FISCAL DE SERVIÇOS - NFS-e

Summary table with columns: Valor dos Serviços, Deduções, Acréscimos, Desc. Cond., Desc. Incond., Crédito, PIS, COFINS, INSS, IR, CSLL, Outras Retenções, Valor IBS Mun., Valor IBS Estad., Valor CBS, Base de Cálculo, Aliquota, ISS, ISS Retido, Total das Ret., Valor Líquido.

Nota Fiscal Eletrônica de Serviço | Chave de Acesso: 2103208123959084200018626000000006226030000000626
Número da Nota 202600000000062
Código de Verificação SDDE-ILSF
Recebi da empresa META CONSTRUÇÕES E CONSULTORIA LTDA os serviços contantes nessa NOTA FISCAL ELETRONICA DE SERVICOS.
Consulte a autenticidade no site https://chapadinhã.portalpublico.net ou através da leitura do QRCode.





**CIDADE DE CHAPADINHA**  
Secretaria Municipal de Fazenda

**NOTA FISCAL DE SERVIÇOS ELETRÔNICA - NFS-e**



142.04

**IDENTIFICAÇÃO DA NOTA**

Chave de Acesso da NFS-e  
210320812395908420001862600000000622603000000062  
Número da Nota Data de Emissão Competência Número da DPS Série DPS Data de Emissão DPS  
202600000000062 18/03/2026 15:08:05 03/2026 202600000000062 900 18/03/2026 15:08:05

Número da Nota  
**202600000000062**  
Código de Verificação  
**SDDE-ILSF**

**TRIBUTAÇÃO**

Tributação Local de Tributação Local da Prestação Natureza da Operação Cod. Benefício Fiscal  
TRIBUTÁVEL LOCAL DA PRESTACAO CHAPADINHA/MA EXIGIVEL  
Incidência Município de Incidência ISS Retido Responsável pela retenção Exigibilidade do ISS  
SIM Chapadinhã SIM

**PRESTADOR DE SERVIÇOS**

Nome/Razão Social  
META CONSTRUÇÕES E CONSULTORIA LTDA  
Endereço  
RUA 16, RESIDENCIAL ESPLANADA 07 - BAIRRO BOA VISTA - CEP:65.500-000 - CHAPADINHA/MA  
CPF/CNPJ Insc Municipal Insc Estadual Telefone E-mail  
39.590.842/0001-86 3399 9892251962 sousalucas177@gmail.com  
Opt. Simples Indicador de MEI Natureza Jurídica Regime Especial de Tributação  
NÃO NÃO

**TOMADOR DOS SERVIÇOS**

Nome/Razão Social CPF/CNPJ Insc Municipal  
SECRETARIA MUNICIPAL DE EDUCAÇÃO DE CHAPADINHA - MA 30.887.156/0001-05  
Endereço  
AVENIDA SENADOR VITÓRINO FREIRE,1042 - TERRAS DURAS, CHAPADINHA/MA - CEP: 65500000  
Telefone E-mail Tomador estrangeiro  
00000000000 chapadinhasenhas@hotmail.com NÃO

**DISCRIMINAÇÃO DOS SERVIÇOS**

NBS 1.0101.29.00:Serviços de construção de edificações não residenciais não classificados em subposições anteriores  
Serviço 0702 : EXECUÇÃO, POR ADMINISTRAÇÃO, EMPREITADA OU SUBEMPREITADA, DE OBRAS DE CONSTRUÇÃO CIVIL, HIDRÁULICA OU ELÉTRICA E DE OUTRAS OBRAS SEMELHANTES, INCLUSIVE SONDAGEM, PERFURAÇÃO DE POÇOS, ESCAVAÇÃO, DRENAGEM E IRRIGAÇÃO,  
Atividade 4120400 : CONSTRUCAO DE EDIFICIOS  
Descrição 3º MEDIÇÃO DOS SERVIÇOS DE CONSTRUÇÃO DE QUADRA POLIESPORTIVA COBERTA COM ARQUIBANCADA DO JARDIM DE INFÂNCIA ANTÔNIO LOPES LIMA NO MUNICÍPIO DE CHAPADINHA-MA. LOTE 2 Nº DO CONTRATO Nº268/2024.

**MAPA DE DEDUÇÕES**

Tipo Dedução	CPF/CNPJ Prestador	Número NF	Valor Total (R\$)	Valor Dedução (R\$)
DESPESAS COM MATERIAIS		15831	85.000,00	85.000,00
DESPESAS COM MATERIAIS		4611	9.050,00	7.000,00
DESPESAS COM MATERIAIS		17	6.000,00	6.000,00
				<b>98.000,00</b>

**OBSERVAÇÕES DA NOTA**

VALOR A SER DEPOSITADO NO BANCO DO BRASIL  
AG: 1773-6  
CC: 65.422-1

**VALORES DA NOTA FISCAL DE SERVIÇOS - NFS-e**

Valor dos Serviços	Deduções	Acréscimos	Desc. Cond.	Desc. Incond.	Crédito	PIS	
R\$ 245.689,17	R\$ 98.000,00	R\$ 0,00	R\$ 0,00	R\$ 0,00	R\$ 0,00	R\$ 0,00	
COFINS	INSS	IR	CSLL	Outras Retenções	Valor IBS Mun.	Valor IBS Estadu.	Valor CBS
R\$ 0,00	R\$ 0,00	R\$ 2.215,34	R\$ 0,00	R\$ 0,00	R\$ 245,69	R\$ 0,00	R\$ 2.211,20
Base de Cálculo	Alíquota	ISS	ISS Retido	Total das Ret.	Valor Líquido		
R\$ 147.689,17	5,00 %	R\$ 0,00	R\$ 7.384,46	R\$ 9.599,80			<b>R\$ 236.089,37</b>

Nota Fiscal Eletrônica de Serviço | Chave de Acesso: 2103208123959084200018626000000006226030000000626  
Número da Nota Recebi da empresa META CONSTRUÇÕES E CONSULTORIA LTDA os serviços contantes nessa NOTA  
202600000000062 FISCAL ELETRONICA DE SERVICOS.  
Código de Verificação Consulte a autenticidade no site <https://chapadinhã.portalpublico.net> ou através da leitura do QRCode.  
SDDE-ILSF





**PREFEITURA DE CHAPADINHA**

Secretaria Municipal de Fazenda

**NOTA FISCAL DE SERVIÇOS ELETRÔNICA - NFSe**



Número da Nota

**202600000000062**

Data de Emissão

**18/03/2026 15:08:05**

Código de Verificação

**SDDE-ILSF**

**PRESTADOR DE SERVIÇOS**

Nome/Razão Social

**META CONSTRUÇÕES E CONSULTORIA LTDA**

CPF/CNPJ

**39.590.842/0001-86**

Insc Municipal

**3399**

Insc Estadual

E-mail

**sousalucas177@gmail.com**

Endereço

**RUA 16, RESIDENCIAL ESPLANADA 07 - BAIRRO BOA VISTA -**

Telefone

**9892251962**

**- CARTA DE CORREÇÃO -**

CHAPADINHA/MA, 01 DE ABRIL DE 2026

Prezado SECRETARIA MUNICIPAL DE EDUCAÇÃO DE CHAPADINHA - MA

No que se refere ao documento fiscal de número 202600000000062, emitido na data de 18/03/2026 às 15:08:05 pelo prestador de serviços META CONSTRUÇÕES E CONSULTORIA LTDA, retifica-se as seguintes informações:

Campo	Modificado
Descrição da Nota	3ª MEDIÇÃO CONSTRUÇÃO DE UMA UNIDADE ESCOLAR COM 6 SALAS NO POVOADO CIPÓ PROC. ADM. N°3373/2025 CONTRATO ADMINISTRATIVO N°224/2025.

**Motivo**

DESCRIÇÃO INCORRETA



PODER JUDICIÁRIO  
JUSTIÇA DO TRABALHO

## **CERTIDÃO NEGATIVA DE DÉBITOS TRABALHISTAS**

Nome: META CONSTRUCOES E CONSULTORIA LTDA (MATRIZ E FILIAIS)

CNPJ: 39.590.842/0001-86

Certidão n°: 13088973/2026

Expedição: 02/03/2026, às 11:06:33

Validade: 29/08/2026 - 180 (cento e oitenta) dias, contados da data de sua expedição.

Certifica-se que **META CONSTRUCOES E CONSULTORIA LTDA (MATRIZ E FILIAIS)**, inscrito(a) no CNPJ sob o n° **39.590.842/0001-86**, **NÃO CONSTA** como inadimplente no Banco Nacional de Devedores Trabalhistas.

Certidão emitida com base nos arts. 642-A e 883-A da Consolidação das Leis do Trabalho, acrescentados pelas Leis ns.º 12.440/2011 e 13.467/2017, e no Ato 01/2022 da CGJT, de 21 de janeiro de 2022. Os dados constantes desta Certidão são de responsabilidade dos Tribunais do Trabalho.

No caso de pessoa jurídica, a Certidão atesta a empresa em relação a todos os seus estabelecimentos, agências ou filiais.

A aceitação desta certidão condiciona-se à verificação de sua autenticidade no portal do Tribunal Superior do Trabalho na Internet (<http://www.tst.jus.br>).

Certidão emitida gratuitamente.

### **INFORMAÇÃO IMPORTANTE**

Do Banco Nacional de Devedores Trabalhistas constam os dados necessários à identificação das pessoas naturais e jurídicas inadimplentes perante a Justiça do Trabalho quanto às obrigações estabelecidas em sentença condenatória transitada em julgado ou em acordos judiciais trabalhistas, inclusive no concernente aos recolhimentos previdenciários, a honorários, a custas, a emolumentos ou a recolhimentos determinados em lei; ou decorrentes de execução de acordos firmados perante o Ministério Público do Trabalho, Comissão de Conciliação Prévia ou demais títulos que, por disposição legal, contiver força executiva.

[Voltar](#)[Imprimir](#)

### **Certificado de Regularidade do FGTS - CRF**

**Inscrição:** 39.590.842/0001-86  
**Razão Social:** META CONSTRUÇOES E CONSULTORIA LTDA  
**Endereço:** RUA 16 07 QUADRA37 / RESIDENCIAL ESPLANA / CHAPADINHA / MA / 65500-000

A Caixa Econômica Federal, no uso da atribuição que lhe confere o Art. 7, da Lei 8.036, de 11 de maio de 1990, certifica que, nesta data, a empresa acima identificada encontra-se em situação regular perante o Fundo de Garantia do Tempo de Serviço - FGTS.

O presente Certificado não servirá de prova contra cobrança de quaisquer débitos referentes a contribuições e/ou encargos devidos, decorrentes das obrigações com o FGTS.

**Validade:** 16/03/2026 a 14/04/2026

**Certificação Número:** 2026031606465967041196

Informação obtida em 19/03/2026 14:56:22

A utilização deste Certificado para os fins previstos em Lei esta condicionada a verificação de autenticidade no site da Caixa:  
**[www.caixa.gov.br](http://www.caixa.gov.br)**



**MINISTÉRIO DA FAZENDA**  
**Secretaria da Receita Federal do Brasil**  
**Procuradoria-Geral da Fazenda Nacional**

**CERTIDÃO POSITIVA COM EFEITOS DE NEGATIVA DE DÉBITOS RELATIVOS AOS TRIBUTOS  
FEDERAIS E À DÍVIDA ATIVA DA UNIÃO**

**Nome: META CONSTRUCOES E CONSULTORIA LTDA**  
**CNPJ: 39.590.842/0001-86**

Ressalvado o direito de a Fazenda Nacional cobrar e inscrever quaisquer dívidas de responsabilidade do sujeito passivo acima identificado que vierem a ser apuradas, é certificado que:

1. constam débitos administrados pela Secretaria da Receita Federal do Brasil (RFB) com exigibilidade suspensa nos termos do art. 151 da Lei nº 5.172, de 25 de outubro de 1966 - Código Tributário Nacional (CTN), ou objeto de decisão judicial que determina sua desconsideração para fins de certificação da regularidade fiscal, ou ainda não vencidos; e
2. não constam inscrições em Dívida Ativa da União (DAU) na Procuradoria-Geral da Fazenda Nacional (PGFN).

Conforme disposto nos arts. 205 e 206 do CTN, este documento tem os mesmos efeitos da certidão negativa.

Esta certidão é válida para o estabelecimento matriz e suas filiais e, no caso de ente federativo, para todos os órgãos e fundos públicos da administração direta a ele vinculados. Refere-se à situação do sujeito passivo no âmbito da RFB e da PGFN e abrange inclusive as contribuições sociais previstas nas alíneas 'a' a 'd' do parágrafo único do art. 11 da Lei nº 8.212, de 24 de julho de 1991.

A aceitação desta certidão está condicionada à verificação de sua autenticidade na Internet, nos endereços <<http://rfb.gov.br>> ou <<http://www.pgfn.gov.br>>.

Certidão emitida gratuitamente com base na Portaria Conjunta RFB/PGFN nº 1.751, de 2/10/2014.

Emitida às 09:16:33 do dia 20/02/2026 <hora e data de Brasília>.

Válida até 19/08/2026.

Código de controle da certidão: **8308.94AE.80BC.52AF**

Qualquer rasura ou emenda invalidará este documento.



**GOVERNO DO ESTADO DO MARANHÃO  
SECRETARIA DE ESTADO DA FAZENDA**

**CERTIDÃO NEGATIVA DE DÉBITO**

**Nº Certidão:** 039931/26

**Data da**

19/02/2026 15:59:35

**Inscrição Estadual:** 126696616

**CPF/CNPJ:** 39590842000186

**Razão Social:** META CONSTRUCOES E CONSULTORIA LTDA

**Endereço:** RUA 16, 7 QUADRA37 CEP: 65500000 - RESIDENCIAL ESPLANADA

**Telefone:** (98)92251962

**Município:** CHAPADINHA

**UF:** MA

Certificamos que, após a realização das consultas procedidas no sistema desta Secretaria, substanciado pelos artigos 240 a 242, da lei nº 7.799, de 19/12/2002 e disposto no artigo 205 da lei nº 5.172, de 25 de outubro de 1966 (Código Tributário Nacional), não constam débitos relativos aos tributos estaduais, administrados por esta Secretaria, em nome do sujeito passivo acima identificado. Ressalvado, todavia, à Fazenda Pública Estadual o direito da cobrança de dívidas que venham a ser apuradas e não alcançadas pela decadência.

**Validade da Certidão: 90 (noventa) dias: 20/05/2026.**

A autenticidade desta certidão deverá ser confirmada no endereço:  
<http://portal.sefaz.ma.gov.br/>, clicando no item "Certidões" e em seguida em "Validação de Certidão Negativa de Débito".

**CERTIDÃO EMITIDA GRATUITAMENTE.**

**Data Impressão:** 19/02/2026 15:59:35



**GOVERNO DO ESTADO DO MARANHÃO  
SECRETARIA DE ESTADO DA FAZENDA**

**CERTIDÃO NEGATIVA DE DÍVIDA ATIVA**

**Nº Certidão:** 016647/26

**Data da**

19/02/2026 16:00:51

**Inscrição Estadual:** 126696616

**CPF/CNPJ:** 39590842000186

**Razão Social:** META CONSTRUCOES E CONSULTORIA LTDA

**Endereço:** RUA 16, 7 QUADRA37 CEP: 65500000 - RESIDENCIAL ESPLANADA

**Telefone:** (98)92251962

**Município:** CHAPADINHA

**UF:** MA

Certificamos que, após a realização das consultas procedidas no sistema desta Secretaria e na forma do disposto do artigo 156, da lei nº 2.231, de 29/12/1962, substanciado pelos artigos 240 a 242 da lei nº 7.799, de 19/12/2002, bem como prescreve o artigo 205 da lei nº 5.172, de 25 de outubro de 1966 (Código Tributário Nacional) não constam débitos inscritos na Dívida Ativa, em nome do sujeito passivo acima identificado.

**Validade da Certidão: 90 (noventa) dias: 20/05/2026.**

A autenticidade desta certidão deverá ser confirmada no endereço:  
<http://portal.sefaz.ma.gov.br/>, clicando no item "Certidões" e em seguida em "Validação de Certidão Negativa de Dívida Ativa".

**CERTIDÃO EMITIDA GRATUITAMENTE.**

**Data Impressão:** 19/02/2026 17:20:43



**PREFEITURA DE CHAPADINHA**  
SECRETARIA DE FAZENDA  
CNPJ: 06.117.709/0001-58  
AV. PRESIDENTE VARGAS, 310 \ CENTRO \ CHAPADINHA - MA \ CEP:  
65500000



114.1

03/03/2026 09:56:53  
USUÁRIO:JOAO

**CERTIDÃO NEGATIVA DE DÍVIDA ATIVA MUNICIPAL-CNDA Nº 452/2026**  
**AUTENTICAÇÃO:4RRU-I1NZ**

**CERTIFICO**, a pedido da parte interessada, para fins de quitação de tributos fiscais, que a empresa **META CONSTRUÇÕES E CONSULTORIA LTDA**, inscrita no CNPJ-MF sob nº **39.590.842/0001-86**, situada neste Cidade, **RUA 16, RESIDENCIAL ESPLANADA, 07 , QUADRA 37, BOA VISTA**, encontra-se quite com os tributos municipais, bem como a **DÍVIDA ATIVA**, até a presente data, ficando ressalvados os direitos desta Municipalidade cobrar dividas posteriormente comprovadas.

A presente Certidão terá validade até **01/06/2026**.



Documento assinado digitalmente  
JOAO SILVESTRE COELHO DA SILVA JUNIOR  
Data: 03/03/2026 09:59:33-0300  
Verifique em <https://validar.it.gov.br>

CHAPADINHA-MA, 03/03/2026.



**PREFEITURA DE CHAPADINHA**  
SECRETARIA DE FAZENDA  
CNPJ: 06.117.709/0001-58  
AV. PRESIDENTE VARGAS, 310 \ CENTRO \ CHAPADINHA - MA \ CEP:  
65500000



52.2

03/03/2026 09:55:46  
USUÁRIO:JOAO

**CERTIDÃO NEGATIVA DE DÉBITOS-CND Nº 451/2026**  
**AUTENTICAÇÃO:4B36-BRI4**

**CERTIFICO**, a pedido de parte interessada, para fins de quitação de tributos fiscais, que a empresa **META CONSTRUÇÕES E CONSULTORIA LTDA**, inscrita no CNPJ-MF sob nº **39.590.842/0001-86**, situada nesta Cidade **RUA 16, RESIDENCIAL ESPLANADA, 07 , QUADRA 37, BOA VISTA**, encontra-se quite com os tributos municipais, até a presente data, ficando ressalvados os direitos desta Municipalidade cobrar dívidas posteriormente comprovadas.

A presente Certidão terá validade até **01/06/2026**.



Documento assinado digitalmente  
JOAO SILVESTRE COELHO DA SILVA JUNIOR  
Data: 03/03/2026 09:59:33-0300  
Verifique em <https://validar.iti.gov.br>

CHAPADINHA-MA, 03/03/2026.