

OFICIO Nº 044/2026-GAB. SINURB

Chapadinho MA, 04 de fevereiro de 2026.

À Senhora  
**Nara da Silva Macedo**  
Secretária Municipal de Educação.

Assunto: Processo para pagamento da 2ª medição dos serviços de construção de U.E. com 06 salas de aula e demais dependências no Povoado Cipó, município de Chapadinho-MA, executados pela Empresa META CONSTRUÇÕES E CONSULTORIA LTDA.

**Senhora Secretária,**

Com os cumprimentos iniciais, aproveitamos do expediente, para encaminhar em anexo processo para análise e posterior deliberação do pagamento da **2ª medição** de serviços executados pela empresa **META CONSTRUÇÕES E CONSULTORIA**, sob CNPJ nº 39.590.842/0001-86, referente aos **serviços de construção de Unidade Escolar de 06 salas de aula e demais dependências no Povoado Cipó, município de Chapadinho**, conforme:

**Contrato** nº 224/2024,  
**Proc. Adm.** nº 3373/2025,  
**Concorrência** nº 025/2025,  
**NF** nº 58,  
**Valor** R\$ 242.716,08

Sem mais para o momento, colocamo-nos à disposição para eventuais esclarecimentos ao passo que renovamos nossos votos de estima e consideração.

Atenciosamente,

  
**RAIMUNDO PERES DA SILVA FILHO**  
Secretário Municipal de Infraestrutura e Urbanismo

RECEBIDO  
EM 04/02/2026  
HORARIO: 10:56  
RESPONSÁVEL PELO RECEBIMENTO

Ofício nº 006/2026

Chapadinha – MA, 29 de janeiro de 2026

Excelentíssimo Senhor,  
**Sr. Raimundo Peres da Silva Filho**  
Secretário Municipal de Infraestrutura e Urbanismo  
Chapadinha - MA

### Solicitação de Medição

A empresa **META CONSTRUÇÕES E CONSULTORIA LTDA** estabelecida na Rua 16, QD 37, nº 07, Residencial Esplanada, Chapadinha – MA, inscrita no Cadastro Nacional de Pessoa Jurídica do Ministério da Fazenda sob nº **39.590.842/0001-86**, através do seu sócio administrador kerlly Kaio de Lima da Conceição, CPF 053.823.563-27, RG 04313313201-1, detentora do contrato de Nº 224/2025, CONCORRÊNCIA-025/2025, processo administrativo 3373/2025, vem, respeitosamente, à presença de Vossa Senhoria, solicitar a 2º medição do referido contrato.

KERLLY KAIO DE LIMA DA CONCEICAO:0538235632  
7

Assinado de forma digital por  
KERLLY KAIO DE LIMA DA  
CONCEICAO:05382356327  
Dados: 2026.02.03 16:39:00 -03'00'

\_\_\_\_\_  
KERLLY KAIO DE LIMA DA CONCEIÇÃO  
(SÓCIO ADMINISTRADOR)

ITEM	DESCRIÇÃO	FONTE	UND	QUANTID ADE	PREÇO UNITÁRIO R\$	PREÇO TOTAL R\$	ACUM. ANTERIOR			MEDIÇÃO ATUAL			ACUMULADO			VALOR FINAL	
							QUANT.	%	EXCEDE NTE/ DIVERG ENTE	QUANT.	%	EXCEDE NTE/ DIVERG ENTE	QUANT.	%	EXCEDE NTE/ DIVERG ENTE	QUANT.	ATUAL
1	ADMINISTRAÇÃO LOCAL					34.435,44											12.131,28
1.1	ADMINISTRAÇÃO LOCAL		MÊS	6,00	5.576,04	33.456,24	1,00	17%	1,00	17%	1,00	2,00	33%	2,00	5,576,04	11.152,08	
1.2	DESLOCAMENTO DE EQUIPAMENTOS E MATERIAIS		KM	240,00	4,08	979,20	240,00	100%	0,00	0%	0,00	240,00	100%	240,00	979,20	979,20	
2	SERVIÇOS PRELIMINARES					60.042,03	0,00								0,00	60.042,03	
2.1	PLACA DE OBRA EM LONA COM IMPRESSÃO DIGITAL 1,50 X 2,00M, INCLUSIVE ESTRUTURA EM METALON 20 X 20CM E ESCORAMENTO, INSTALADA		UN	1,00	750,00	750,00	1,00	100%	0,00	0%	0,00	1,00	100%	1,00	750,00	750,00	
2.2	MUTIRÃO MISTO - LOCAÇÃO DA OBRA - EXECUÇÃO DE GABARITO		M2	526,38	3,84	2.021,30	526,38	100%	0,00	0%	0,00	526,38	100%	526,38	2.021,30	2.021,30	
2.3	BARRAÇÃO DE OBRA		M2	8,00	455,23	3.641,84	8,00	100%	0,00	0%	0,00	8,00	100%	8,00	3.641,84	3.641,84	
2.4	INSTALAÇÕES PROVISÓRIAS DE LUZ, FORÇA, TELEFONE E LÓGICA		UN	1,00	1.676,69	1.676,69	1,00	100%	0,00	0%	0,00	1,00	100%	1,00	1.676,69	1.676,69	
2.5	INSTALAÇÕES PROVISÓRIAS DE ÁGUA		UN	1,00	1.232,20	1.232,20	1,00	100%	0,00	0%	0,00	1,00	100%	1,00	1.232,20	1.232,20	
2.6	DESMATAMENTO E LIMPEZA MECANIZADA DO TERRENO COM TRATOR, INCLUSIVE RASPAGEM, JUNTAMENTO E QUEIMA DO MATERIAL, COM CORTES DE ÁRVORES		M2	2.000,00	1,99	3.980,00	2.000,00	100%	0,00	0%	0,00	2.000,00	100%	2.000,00	3.980,00	3.980,00	
2.7	ESCAVAÇÃO HORIZONTAL, INCLUSIVE CARGA, DESCARGA E TRANSPORTE EM SOLO DE 1ª CATEGORIA COM TRATOR DE ESTERAS (100HP/LÂMINA: 2,19M3) E CAMINHÃO BASCULANTE DE 10M3, DMT ATÉ 200M. AF_07/2020		M3	3.000,00	15,58	46.740,00	3.000,00	100%	0,00	0%	0,00	3.000,00	100%	3.000,00	46.740,00	46.740,00	
3	MOVIMENTAÇÕES DE TERRA					45.142,37	0,00								23.516,22	45.142,37	
3.1	ESCAVAÇÃO MANUAL DE VALA PARA ALICERCE OU CAVA EM MATERIAL DE 1ª CATEGORIA, PROFUNDIDADE ATÉ 1,50M 0,30 X 0,50 M		M3	31,50	49,20	1.549,80	31,50	100%	0,00	0%	0,00	31,50	100%	31,50	1.549,80	1.549,80	
3.2	ESCAVAÇÃO MANUAL DE VALA PARA BLOCO. AF_02/2021		M3	39,17	83,50	3.270,70	39,17	100%	0,00	0%	0,00	39,17	100%	39,17	3.270,70	3.270,70	
3.3	APILOAMENTO DE PISO OU FUNDO DE VALAS C/MAÇO DE 30 A 60 KG		M2	53,00	21,27	1.127,31	53,00	100%	0,00	0%	0,00	53,00	100%	53,00	1.127,31	1.127,31	
3.4	ATERRO MANUAL DE VALAS COM AREIA PARA ATERRO. AF_08/2023		M3	303,34	129,21	39.194,56	121,34	40%	182,00	60%	182,00	303,34	100%	303,34	39.194,56	39.194,56	
4	INFRAESTRUTURA					51.512,98	0,00								21.777,13	42.647,41	
4.1	ALICERCE					7.575,30	0,00								1.515,06	7.575,30	
4.1.1	MUTIRÃO MISTO - ALVENARIA DE PEDRA ARGAMASSADA (TRAÇO 1:6) CI/AGREGADOS ADQUIRIDOS		M3	25,40	298,24	7.575,30	20,32	80%	5,08	20%	5,08	25,40	100%	25,40	7.575,30	7.575,30	
4.2	SAPATAS ISOLADAS					25.217,22	0,00								1.541,61	16.351,65	
4.2.1	ESTACA BROCA DE CONCRETO DIÂMETRO DE 30CM, ESCAVAÇÃO MANUAL COM TRADO CONCHA, COM ARMADURA DE ARRANQUE. AF_05/2020		M	73,50	120,62	8.865,57	0,00	0%	0,00	0%	0,00	0,00	0%	0,00	0,00	0,00	
4.2.2	LASTRO DE CONCRETO MAGRO, APLICADO EM BLOCOS DE COROAMENTO OU SAPATAS, ESPESSURA DE 5 CM. AF_01/2024		M2	31,36	42,01	1.317,43	31,36	100%	0,00	0%	0,00	31,36	100%	31,36	1.317,43	1.317,43	
4.2.3	FORMA PLANA PARA ESTRUTURAS, EM COMPENSADO RESINADO DE 10MM, 07 USOS, INCLUSIVE ESCORAMENTO - REVISADA 07.2015		M2	39,20	44,97	1.762,82	39,20	100%	0,00	0%	0,00	39,20	100%	39,20	1.762,82	1.762,82	
4.2.4	ARMAÇÃO DE BLOCO UTILIZANDO AÇO CA-50 DE 10 MM - MONTAGEM. AF_01/2024		KG	380,94	14,63	5.573,15	380,94	100%	0,00	0%	0,00	380,94	100%	380,94	5.573,15	5.573,15	



ITEM	DESCRIÇÃO	FONTE	UND	QUANTID ADE	PREÇO UNITÁRIO R\$	PREÇO TOTAL R\$	QUANT.	%	QUANT. EXCEDE NTE/DIVERG ENTE	QUANT.	%	QUANT. EXCEDE NTE/DIVERG ENTE	ATUAL	ACUM.
4.2.5	CONCRETO FCK = 20MPA, TRAÇO 1:2,7:3 (CIMENTO/ AREIA MÉDIA/ BRITA 1) - PREPARO MECÂNICO COM BETONEIRA 400 L. AF. 07/2016	S94964S	M3	15,68	490,96	7.698,25	12,54	80%	3,14	15,68	20%	1,541,61	7.698,25	
<b>4.3</b>	<b>CINTA DE AMARRAÇÃO INFERIOR</b>					<b>18.720,46</b>	<b>0,00</b>						<b>18.720,46</b>	
4.3.1	FORMA PLANA PARA ESTRUTURAS, EM COMPENSADO PLASTIFICADO DE 10MM, 07 USOS, INCLUSIVE ESCORAMENTO.-REVISADA.07.2015	S11652	M2	52,98	47,66	2.525,03	0,00	0%	52,98	52,98	100%	2.525,03	2.525,03	
4.3.2	ARMAÇÃO DE BLOCO UTILIZANDO AÇO CA-50 DE 10 MM - MONTAGEM. AF. 01/2024	96546	KG	331,78	14,63	4.853,94	0,00	0%	331,78	331,78	100%	4.853,94	4.853,94	
4.3.3	ARMAÇÃO DE BLOCO UTILIZANDO AÇO CA-60 DE 5 MM - MONTAGEM. AF. 01/2024	96543	KG	132,59	20,02	2.654,45	0,00	0%	132,59	132,59	100%	2.654,45	2.654,45	
4.3.4	CONCRETO FCK = 20MPA, TRAÇO 1:2,7:3 (EM MASSA SECA DE CIMENTO/ AREIA MÉDIA/ BRITA 1) - PREPARO MECÂNICO COM BETONEIRA 400 L. AF. 05/2021	94964	M3	6,30	541,22	3.409,69	0,00	0%	6,30	6,30	100%	3.409,69	3.409,69	
4.3.5	LANÇAMENTO COM USO DE BALDES, ADENSAMENTO E ACABAMENTO DE CONCRETO EM ESTRUTURAS. AF. 02/2022	103670	M3	6,30	284,47	1.792,16	0,00	0%	6,30	6,30	100%	1.792,16	1.792,16	
4.3.6	IMPERMEABILIZAÇÃO DE VIGAS BALDRAMES COM 2 DEMÃOS DE TINTA ASFÁLTICA TIPO NEUTROL DA VEDACIT OU SIMILAR, EXCETO ARGAMASSA IMPERMEABILIZAÇÃO	S04953	M2	130,19	26,77	3.485,19	0,00	0%	130,19	130,19	100%	3.485,19	3.485,19	
<b>5</b>	<b>ESTRUTURAS DE CONCRETO ARMADO</b>					<b>43.391,72</b>	<b>0,00</b>						<b>37.618,43</b>	
<b>5.1</b>	<b>PILARES</b>					<b>28.868,99</b>	<b>0,00</b>						<b>14.131,04</b>	
5.1.1	FORMA PLANA PARA PILARES, EM COMPENSADO PLASTIFICADO DE 12MM, 07 USOS, INCLUSIVE ESCORAMENTO	S07463	M2	64,49	45,03	2.903,98	32,25	50%	19,35	51,60	30%	871,33	2.323,55	
5.1.2	ARMAÇÃO DE PILAR OU VIGA DE ESTRUTURA CONVENCIONAL DE CONCRETO ARMADO UTILIZANDO AÇO CA-50 DE 10,0 MM - MONTAGEM. AF. 06/2022	92762	KG	971,65	11,85	11.514,05	485,83	50%	291,50	777,33	30%	3.454,28	9.211,36	
5.1.3	ARMAÇÃO DE PILAR OU VIGA DE ESTRUTURA CONVENCIONAL DE CONCRETO ARMADO UTILIZANDO AÇO CA-60 DE 5,0 MM - MONTAGEM. AF. 06/2022	92759	KG	241,11	14,56	3.510,56	120,56	50%	72,33	192,89	30%	1.053,12	2.808,48	
5.1.4	CONCRETO FCK = 20MPA, TRAÇO 1:2,7:3 (EM MASSA SECA DE CIMENTO/ AREIA MÉDIA/ BRITA 1) - PREPARO MECÂNICO COM BETONEIRA 400 L. AF. 05/2021	94964	M3	13,25	541,22	7.171,17	0,00	0%	10,60	10,60	80%	5.736,93	5.736,93	
5.1.5	LANÇAMENTO COM USO DE BALDES, ADENSAMENTO E ACABAMENTO DE CONCRETO EM ESTRUTURAS. AF. 02/2022	103670	M3	13,25	284,47	3.789,23	0,00	0%	10,60	10,60	80%	3.015,38	3.015,38	
<b>5.2</b>	<b>CINTA DE AMARRAÇÃO SUPERIOR</b>					<b>14.522,73</b>	<b>0,00</b>						<b>14.522,73</b>	
5.2.1	FORMA PLANA PARA ESTRUTURAS, EM COMPENSADO PLASTIFICADO DE 10MM, 07 USOS, INCLUSIVE ESCORAMENTO.-REVISADA.07.2015	S11652	M2	38,44	47,66	1.832,05	0,00	0%	38,44	38,44	100%	1.832,05	1.832,05	
5.2.2	ARMAÇÃO DE PILAR OU VIGA DE ESTRUTURA CONVENCIONAL DE CONCRETO ARMADO UTILIZANDO AÇO CA-50 DE 10,0 MM - MONTAGEM. AF. 06/2022	92762	KG	376,97	11,85	4.467,09	0,00	0%	376,97	376,97	100%	4.467,09	4.467,09	
5.2.3	ARMAÇÃO DE BLOCO UTILIZANDO AÇO CA-60 DE 5 MM - MONTAGEM. AF. 01/2024	96543	KG	127,84	20,02	2.559,36	0,00	0%	127,84	127,84	100%	2.559,36	2.559,36	
5.2.4	CONCRETO FCK = 20MPA, TRAÇO 1:2,7:3 (EM MASSA SECA DE CIMENTO/ AREIA MÉDIA/ BRITA 1) - PREPARO MECÂNICO COM BETONEIRA 400 L. AF. 05/2021	94964	M3	6,86	541,22	3.712,77	0,00	0%	6,86	6,86	100%	3.712,77	3.712,77	
5.2.5	LANÇAMENTO COM USO DE BALDES, ADENSAMENTO E ACABAMENTO DE CONCRETO EM ESTRUTURAS. AF. 02/2022	103670	M3	6,86	284,47	1.951,46	0,00	0%	6,86	6,86	100%	1.951,46	1.951,46	
<b>6</b>	<b>ALVENARIA E VEDAÇÕES</b>					<b>118.355,80</b>	<b>0,00</b>						<b>95.486,26</b>	
6.1	ALVENARIA DE VEDAÇÃO DE BLOCOS CERÂMICOS FURADOS NA HORIZONTAL DE 9X14X19 CM (ESPESURA 9 CM) E ARGAMASSA DE ASSENTAMENTO COM PREPARO EM BETONEIRA. AF. 12/2021	103332	M2	1.003,05	114,00	114.347,70	0,00	0%	802,44	802,44	80%	91.478,16	91.478,16	

ITEM	DESCRIÇÃO	FONTE	UND	QUANTID ADE	PREÇO UNITÁRIO R\$	PREÇO TOTAL R\$	QUANT.	%	QUANT. EXCEDE NTE/DIVERG ENTE	QUANT.	%	QUANT. EXCEDE NTE/DIVERG ENTE	QUANT.	%	EXCEDE NTE/DIVERG ENTE	ATUAL	ACUM.
6.2	CONTRAVERGA MOLDADA IN LOCO COM UTILIZAÇÃO DE BLOCOS CANALETA PARA JANELAS.AF_03/2016	S93199S	M	30,60	48,74	1.491,44	0,00	0%	30,60	100%	0%	30,60	100%	0%	0,00	1.491,44	1.491,44
6.3	VERGA MOLDADA IN LOCO EM CONCRETO, ESPESSURA DE *10* CM.AF_03/2024	105024	M	46,70	53,89	2.516,66	0,00	0%	46,70	100%	0%	46,70	100%	0%	0,00	2.516,66	2.516,66
7	<b>COBERTURA</b>					<b>127.356,79</b>	0,00								<b>0,00</b>		<b>0,00</b>
7.1	<b>COBERTURA METÁLICA</b>					<b>53.799,84</b>	0,00								<b>0,00</b>		<b>0,00</b>
7.1.1	TELHAMENTO COM TELHA EM ALUMÍNIO, SIMPLES, TRAPEZOIDAL, NÃO PINTADA E = 0,7 MM.-REV. 03	S09075	M2	162,32	147,59	23.956,81	0,00	0%	0,00	0%	0%	0,00	0%	0%	0,00	0,00	0,00
7.1.2	ESTRUTURA TRELICADA DE COBERTURA, TIPO SHED, COM LIGAÇÕES SOLDADAS, INCLUIDOS PERFIS METÁLICOS, CHAPAS METÁLICAS, TRANSPORTE COM GUINDASTE, JATEAMENTO E PINTURA	C5220	KG	1.574,83	18,95	29.843,03	0,00	0%	0,00	0%	0%	0,00	0%	0%	0,00	0,00	0,00
7.2	<b>EDIFICAÇÃO</b>					<b>73.556,95</b>	0,00								<b>0,00</b>		<b>0,00</b>
7.2.1	FABRICAÇÃO E INSTALAÇÃO DE TESOURA INTEIRA EM AÇO. VÃO DE 6 M, PARA TELHA CERÂMICA OU DE CONCRETO, INCLUSO ÍÇAMENTO.AF_07/2019	92588	UN	6,00	1.143,20	6.859,20	0,00	0%	0,00	0%	0%	0,00	0%	0%	0,00	0,00	0,00
7.2.2	TRAMA DE MADEIRA COMPOSTA POR RIPAS, CAIBROS E TERÇAS PARA TELHADOS DE ATÉ 2 ÁGUAS PARA TELHA CERÂMICA CAPA-CANAL, INCLUSO TRANSPORTE VERTICAL.AF_07/2019	92541	M2	420,21	81,04	34.053,82	0,00	0%	0,00	0%	0%	0,00	0%	0%	0,00	0,00	0,00
7.2.3	IMUNIZAÇÃO DE SUPERFÍCIES DE MADEIRA COM APLICAÇÃO DE 01 DEMÃO DE JIMO CÚPIM INCOLOR OU SIMILAR	S03964	M2	420,21	13,10	5.504,75	0,00	0%	0,00	0%	0%	0,00	0%	0%	0,00	0,00	0,00
7.2.4	TELHAMENTO COM TELHA CERÂMICA CAPA-CANAL, TIPO COLONIAL, COM MAIS DE 2 ÁGUAS, INCLUSO TRANSPORTE VERTICAL.AF_07/2019	94204	M2	420,21	53,03	22.283,74	0,00	0%	0,00	0%	0%	0,00	0%	0%	0,00	0,00	0,00
7.2.5	RUFO EXTERNO/INTERNO EM CHAPA DE AÇO GALVANIZADO NÚMERO 26, CORTE DE 33 CM, INCLUSO ÍÇAMENTO.AF_07/2019	S100327S	M	70,70	57,03	4.032,02	0,00	0%	0,00	0%	0%	0,00	0%	0%	0,00	0,00	0,00
7.2.6	PEITORIL DE CONCRETO ARMADO COM PINGADEIRA LARGURA 13 CM	S03410	M	18,60	44,27	823,42	0,00	0%	0,00	0%	0%	0,00	0%	0%	0,00	0,00	0,00
8	<b>REVESTIMENTO</b>					<b>127.820,32</b>	0,00								<b>0,00</b>	<b>7.974,25</b>	<b>7.974,25</b>
8.1	CHAPISCO APLICADO EM ALVENARIA (COM PRESENÇA DE VÁOS) E ESTRUTURAS DE CONCRETO DE FACHADA, COM COLHER DE PEDREIRO. ARGAMASSA TRAÇO 1:3 COM PREPARO EM BETONEIRA 400L.AF_06/2014	87905	M2	2.006,10	7,95	15.948,50	0,00	0%	1.003,05	50%	50%	1.003,05	50%	50%	0,00	7.974,25	7.974,25
8.2	MASSA ÚNICA, EM ARGAMASSA TRAÇO 1:2:8, PREPARO MANUAL, APLICADA MANUALMENTE EM PAREDES INTERNAS DE AMBIENTES COM ÁREA ENTRE 5M² E 10M², E = 17,5MM, COM TALISCAS.AF_03/2024	87530	M2	1.637,77	41,15	67.394,24	0,00	0%	0,00	0%	0%	0,00	0%	0%	0,00	0,00	0,00
8.3	EMBOÇO, PARA RECEBIMENTO DE CERÂMICA, EM ARGAMASSA TRAÇO 1:2:8, PREPARO MANUAL, APLICADO MANUALMENTE EM FACES INTERNAS DE PAREDES, PARA AMBIENTE COM ÁREA ENTRE 5M2 E 10M2, ESPESSURA DE 20MM, COM EXECUÇÃO DE TALISCAS.AF_06/2014	87532	M2	129,40	39,97	5.172,12	0,00	0%	0,00	0%	0%	0,00	0%	0%	0,00	0,00	0,00
8.4	REVESTIMENTO CERÂMICO PARA PAREDES INTERNAS COM PLACAS TIPO ESMALTADA EXTRA DE DIMENSÕES 33X45 CM APLICADAS EM AMBIENTES DE ÁREA MAIOR QUE 5 M² A MEIA ALTURA DAS PAREDES.AF_06/2014	87275	M2	129,40	82,40	10.662,56	0,00	0%	0,00	0%	0%	0,00	0%	0%	0,00	0,00	0,00
8.5	REVESTIMENTO CERÂMICO PARA PAREDE, 10 X 10 CM, TECNÓGRES, LINHA BRILHANTE, REF. BR10070 OU SIMILAR, APLICADO COM ARGAMASSA INDUSTRIALIZADA AC-III, REJUNTADO, EXCLUSIVE REGULARIZAÇÃO DE BASE OU EMBOÇO -REV/04 -PJ FACHADAS	S07607	M2	238,87	96,22	22.964,07	0,00	0%	0,00	0%	0%	0,00	0%	0%	0,00	0,00	0,00
8.6	PERFIL DE ALUMÍNIO TIPO (L - T - U ) PARA FACHADAS	C1877	M	238,87	23,69	5.658,83	0,00	0%	0,00	0%	0%	0,00	0%	0%	0,00	0,00	0,00
9	<b>PAVIMENTAÇÃO</b>					<b>52.654,98</b>	0,00								<b>0,00</b>	<b>0,00</b>	<b>0,00</b>

ITEM	DESCRIÇÃO	FONTE	UND	QUANTID ADE	PREÇO UNITÁRIO R\$	PREÇO TOTAL R\$	QUANT.	%	QUANT. EXCEDE NTE/ DIVERG ENTE	QUANT.	%	QUANT. EXCEDE NTE/ DIVERG ENTE	ATUAL	ACUM.
9.1	EXECUÇÃO DE PASSEIO (CALÇADA) OU PISO DE CONCRETO COM CONCRETO MOLDADO IN LOCO, USINADO, ACABAMENTO CONVENCIONAL, NÃO ARMADO. AF_08/2022 P/ CONTRAPISO INTERNO	S94991S	M3	14,82	718,61	10.649,80	0,00	0%	0,00	0%	0,00	0,00	0,00	0,00
9.2	REVESTIMENTO CERÂMICO PARA PISO COM PLACAS TIPO ESMALTADA DE DIMENSÕES 60X60 CM APLICADA EM AMBIENTES DE ÁREA MAIOR QUE 10 M2. AF_02/2023_PE	87257	M2	446,62	77,48	34.604,12	0,00	0%	0,00	0%	0,00	0,00	0,00	0,00
9.3	EXECUÇÃO DE RAMPA DE ACESSIBILIDADE OU PISO DE CONCRETO COM CONCRETO MOLDADO IN LOCO, FEITO EM OBRA, ACABAMENTO CONVENCIONAL, NÃO ARMADO. AF_07/2016	S94990S	M3	0,34	779,03	264,87	0,00	0%	0,00	0%	0,00	0,00	0,00	0,00
9.4	EXECUÇÃO DE PASSEIO (CALÇADA) OU PISO DE CONCRETO COM CONCRETO MOLDADO IN LOCO, USINADO, ACABAMENTO CONVENCIONAL, NÃO ARMADO. AF_07/2016 - P/ CALÇADA INTERNA - 15 CM	S94991S	M3	7,35	718,61	5.281,78	0,00	0%	0,00	0%	0,00	0,00	0,00	0,00
9.5	SOLEIRA DE GRANITO L= 15CM P/ BANHEIROS E LAVABOS	C2284	M	20,60	90,02	1.854,41	0,00	0%	0,00	0%	0,00	0,00	0,00	0,00
10	FORRO					29.966,22	0,00						0,00	0,00
10.1	FORRO DE GESSO ACARTONADO, EM PLACAS 1250 X 600MM E PERFIS T, ACABAMENTO EM FILME PVC, MARCA MOD-LINE, MODELO LINDO OU SIMILAR, INSTALADO	S04726	M2	344,80	86,88	29.956,22	0,00	0%	0,00	0%	0,00	0,00	0,00	0,00
11	ESQUADRIAS					66.713,73	0,00						0,00	0,00
11.1	PORTAS					44.507,37	0,00						0,00	0,00
11.1.1	PORTA EM MADEIRA DE LEI, ALMOFADADA, 0.70 X 2.10 M, INCLUSIVE BATENTES E FERRAGENS	S03539	UN	1,00	1.585,70	1.585,70	0,00	0%	0,00	0%	0,00	0,00	0,00	0,00
11.1.2	PORTA EM MADEIRA DE LEI, ALMOFADADA, 0.80 X 2.10 M, INCLUSIVE BATENTES E FERRAGENS	S03540	UN	14,00	1.718,44	24.058,16	0,00	0%	0,00	0%	0,00	0,00	0,00	0,00
11.1.3	PORTA EM MADEIRA DE LEI, ALMOFADADA, 0.90 X 2.10 M, INCLUSIVE BATENTES E FERRAGENS	S03541	UN	1,00	1.986,91	1.986,91	0,00	0%	0,00	0%	0,00	0,00	0,00	0,00
11.1.4	PLUXADOR PARA PCD, FIXADO NA PORTA - FORNECIMENTO E INSTALAÇÃO. AF_01/2020	100874	UN	1,00	341,01	341,01	0,00	0%	0,00	0%	0,00	0,00	0,00	0,00
11.1.5	PORTA DE ABRIR EM ALUMÍNIO TIPO VENEZIANA, ACABAMENTO ANODIZADO NATURAL, SEM GUARNICÃO/ALZARAVISTA	00004917	M2	5,40	442,98	2.392,09	0,00	0%	0,00	0%	0,00	0,00	0,00	0,00
11.1.6	PORTÃO DE METALON E BARRA CHATA DE FERRO C/FECHADURA E DOBRADIÇA, INCLUS. PINTURA ESMALTE SINTÉTICO	C3659	M2	9,50	472,95	4.493,03	0,00	0%	0,00	0%	0,00	0,00	0,00	0,00
11.1.7	PORTA DE ABRIR COM MOLA HIDRÁULICA, EM VIDRO TEMPERADO, 2 FOLHAS DE 200X210 CM, ESPESSURA DD 10MM, INCLUSIVE ACESSÓRIOS. AF_01/2021	CP 004	M2	4,20	2.297,73	9.650,47	0,00	0%	0,00	0%	0,00	0,00	0,00	0,00
11.2	JANELAS					14.582,47	0,00						0,00	0,00
11.2.1	CAXILHO FIXO DE ALUMÍNIO PARA VIDRO (VIDRO INCLUSO), BATENTE/ REQUADRO DE 4 A 14 CM, SEM GUARNICÃO/ALIZAR, FIXAÇÃO COM PARAFUSOS, VEDAÇÃO COM SILICONE, EXCLUSIVE CONTRAMARCO - FORNECIMENTO E INSTALAÇÃO. AF_11/2024	100674	M2	14,25	770,08	10.973,64	0,00	0%	0,00	0%	0,00	0,00	0,00	0,00
11.2.2	PEITORIL GRANITO CINZA POLIDO, C/ LARGURA = 17 CM, ESP = 2 CM	S01988	M	28,15	128,20	3.608,83	0,00	0%	0,00	0%	0,00	0,00	0,00	0,00
11.3	GRADE DE PROTEÇÃO					9.623,89	0,00						0,00	0,00
11.3.1	GRADE EM METALON	ID4406	M2	37,76	254,87	9.623,89	0,00	0%	0,00	0%	0,00	0,00	0,00	0,00
12	INSTALAÇÕES ELÉTRICAS					45.542,12	0,00						0,00	0,00
12.1	QUADROS E DISJUNTORES					1.057,79	0,00						0,00	0,00
12.1.1	QUADRO DE MEDIÇÃO GERAL DE ENERGIA PARA 1 MEDIDOR DE EMBUTIR - FORNECIMENTO E INSTALAÇÃO. AF_10/2020	101946	UN	1,00	172,84	172,84	0,00	0%	0,00	0%	0,00	0,00	0,00	0,00
12.1.2	QUADRO DE DISTRIBUIÇÃO COM BARRAMENTO TRIFÁSICO DE EMBUTIR, EM CHAPA DE AÇO GALVANIZADO, PARA 18 DISJUNTORES DIN, 100 A	00013395	UN	1,00	440,12	440,12	0,00	0%	0,00	0%	0,00	0,00	0,00	0,00
12.1.3	DISJUNTOR TRIPOLAR EM QUADRO DE DISTRIBUIÇÃO 90A	C1131	UN	1,00	132,20	132,20	0,00	0%	0,00	0%	0,00	0,00	0,00	0,00

ITEM	DESCRIÇÃO	FONTE	UND	QUANTID ADE	PREÇO UNITÁRIO R\$	PREÇO TOTAL R\$	QUANT.	%	QUANT. EXCEDE NTE/ DIVERG ENTE	%	QUANT. EXCEDE NTE/ DIVERG ENTE	%	QUANT. ATUAL	ACUM.
12.1.4	DISPOSITIVO DE PROTEÇÃO CONTRA SURTO DE TENSÃO DPS 60KA - 275V	S09041	UN	1,00	86,37	86,37	0,00	0%	0,00	0%	0,00	0%	0,00	0,00
12.1.5	DISJUNTOR MONOPOLAR TIPO DIN, CORRENTE NOMINAL DE 20A - FORNECIMENTO E INSTALAÇÃO. AF_10/2020	93655	UN	11,00	12,57	138,27	0,00	0%	0,00	0%	0,00	0%	0,00	0,00
12.1.6	DISJUNTOR MONOPOLAR TIPO DIN, CORRENTE NOMINAL DE 25A - FORNECIMENTO E INSTALAÇÃO. AF_10/2020	93656	UN	7,00	12,57	87,99	0,00	0%	0,00	0%	0,00	0%	0,00	0,00
<b>12.2</b>	<b>PONTOS DE TOMADA E ILUMINAÇÃO</b>				<b>20.336,37</b>		<b>0,00</b>						<b>0,00</b>	<b>0,00</b>
12.2.1	REFLETOR SLIM LED 100W DE POTÊNCIA, BRANCO FRIO, 6500K, AUTOVOLT, MARCA G-LIGHT OU SIMILAR	S13148	UN	10,00	75,73	757,30	0,00	0%	0,00	0%	0,00	0%	0,00	0,00
12.2.2	LUMINÁRIA TIPO PLAFON, DE SOBREPOR, COM 1 LÂMPADA DE LED DE 20W, SEM REATOR - FORNECIMENTO E INSTALAÇÃO	COMP -06	UND	52,00	53,56	2.785,12	0,00	0%	0,00	0%	0,00	0%	0,00	0,00
12.2.3	PONTO DE TOMADA 2P+T, ABNT, 10 A, DE USO GERAL, EM PISOS, COM ELETRÓDUTO DE PVC FLEXÍVEL SANFONADO EMBUTIDO Ø 3/4", INCLUSIVE ATERRAMENTO	S03398	PT	55,00	252,39	13.881,45	0,00	0%	0,00	0%	0,00	0%	0,00	0,00
12.2.4	PONTO DE INTERRUPTOR 01 SEÇÃO PARALELA, EMBUTIDO, COM ELETRÓDUTO DE PVC RÍGIDO SANFONADO Ø 3/4"	S03287	PT	7,00	207,58	1.453,06	0,00	0%	0,00	0%	0,00	0%	0,00	0,00
12.2.5	PONTO DE INTERRUPTOR 02 SEÇÕES EMBUTIDO, COM ELETRÓDUTO DE PVC RÍGIDO ROSCÁVEL Ø 3/4"	S03282	PT	6,00	243,24	1.459,44	0,00	0%	0,00	0%	0,00	0%	0,00	0,00
<b>12.3</b>	<b>CABOS E FIOS (CONDUTORES)</b>				<b>14.003,00</b>		<b>0,00</b>						<b>0,00</b>	<b>0,00</b>
12.3.1	CABO DE COBRE FLEXÍVEL ISOLADO, SEÇÃO 16MM², 450/750V/70°C	S03801	M	60,00	21,39	1.283,40	0,00	0%	0,00	0%	0,00	0%	0,00	0,00
12.3.2	CABO DE COBRE FLEXÍVEL ISOLADO, 1,5 MM², ANTI-CHAMA 450/750 V, PARA CIRCUITOS TERMINAIS - FORNECIMENTO E INSTALAÇÃO. AF_12/2015 - P/ ILUMINAÇÃO INTERNA	91924	M	600,00	3,21	1.926,00	0,00	0%	0,00	0%	0,00	0%	0,00	0,00
12.3.3	CABO DE COBRE FLEXÍVEL ISOLADO, 2,5 MM², ANTI-CHAMA 450/750 V, PARA CIRCUITOS TERMINAIS - FORNECIMENTO E INSTALAÇÃO. AF_12/2015 - P/ TOMADAS DE USO GERAL	91926	M	800,00	4,72	3.776,00	0,00	0%	0,00	0%	0,00	0%	0,00	0,00
12.3.4	CABO DE COBRE FLEXÍVEL ISOLADO, 6 MM², ANTI-CHAMA 450/750 V, PARA CIRCUITOS TERMINAIS - FORNECIMENTO E INSTALAÇÃO. AF_12/2015 - P/ AR CONDICIONADOS DO HALL DE ATENDIMENTO	91930	M	680,00	10,32	7.017,60	0,00	0%	0,00	0%	0,00	0%	0,00	0,00
<b>12.4</b>	<b>ELETRÓDUTOS, ACESSÓRIOS E OUTROS</b>				<b>8.753,90</b>		<b>0,00</b>						<b>0,00</b>	<b>0,00</b>
12.4.1	ELETRÓDUTO FLEXÍVEL CORRUGADO REFORÇADO, PVC, DN 25 MM (3/4"), PARA CIRCUITOS TERMINAIS, INSTALADO EM PAREDE - FORNECIMENTO E INSTALAÇÃO. AF_03/2023	91855	M	750,00	11,11	8.332,50	0,00	0%	0,00	0%	0,00	0%	0,00	0,00
12.4.2	ELETRÓDUTO DE PVC RÍGIDO ROSCÁVEL, DIÂM = 40MM (1 1/4")	S00355	M	20,00	21,07	421,40	0,00	0%	0,00	0%	0,00	0%	0,00	0,00
<b>12.5</b>	<b>SISTEMA DE ATERRAMENTO</b>				<b>1.391,06</b>		<b>0,00</b>						<b>0,00</b>	<b>0,00</b>
12.5.1	ATERRAMENTO COMPLETO C/ HASTE COPPERWELD 3/4"X 2,40M	C0326	UN	2,00	293,76	587,52	0,00	0%	0,00	0%	0,00	0%	0,00	0,00
12.5.2	CABO COBRE NU 16MM2	C0518	M	20,00	21,82	436,40	0,00	0%	0,00	0%	0,00	0%	0,00	0,00
12.5.3	ELETRÓDUTO DE PVC RÍGIDO ROSCÁVEL, DIÂM = 25MM (3/4")	S00353	M	15,00	12,92	193,80	0,00	0%	0,00	0%	0,00	0%	0,00	0,00
12.5.4	CAPTOR TIPO FRANKLIN PARA SPDA - FORNECIMENTO E INSTALAÇÃO. AF_08/2023	96989	UN	1,00	145,40	145,40	0,00	0%	0,00	0%	0,00	0%	0,00	0,00
12.5.5	CONECTOR EM LATÃO TIPO MINIGAR PARA CABOS 16 - 50 MM² (SPDA)	111379	UN	1,00	27,94	27,94	0,00	0%	0,00	0%	0,00	0%	0,00	0,00
<b>13</b>	<b>INSTALAÇÕES DE COMBATE A INCÊNDIO E PÂNICO</b>				<b>3.435,60</b>		<b>0,00</b>						<b>0,00</b>	<b>0,00</b>
13.1	COMPOSIÇÃO PARAMÉTRICA DE PONTO ELÉTRICO DE ILUMINAÇÃO, COM INTERRUPTOR SIMPLES, EM EDIFÍCIO RESIDENCIAL COM ELETRÓDUTO EMBUTIDO SEM NECESSIDADE DE RASGOS, INCLUSIVE TOMADA, ELETRÓDUTO, CABO E QUEBRA (SEM LUMINÁRIA E LÂMPADA). AF_11/2022 P/ TOMADAS ALTA	S03398	PT	10,00	252,39	2.523,90	0,00	0%	0,00	0%	0,00	0%	0,00	0,00

ITEM	DESCRIÇÃO	FONTE	UND	QUANTID ADE	PREÇO UNITÁRIO R\$	PREÇO TOTAL R\$	QUANT.	%	QUANT. EXCEDE NTE/ DIVERG ENTE	QUANT.	%	QUANT. EXCEDE NTE/ DIVERG ENTE	ATUAL	ACUM.
13.2	LUMINÁRIA DE EMERGÊNCIA, COM 30 LÂMPADAS LED DE 2 W, SEM REATOR - FORNECIMENTO E INSTALAÇÃO. AF_09/2024	97599	UN	10,00	18,16	181,60	0,00	0%	0,00	0,00	0%	0,00	0,00	0,00
13.3	PLACA DE SINALIZAÇÃO DE SEGURANÇA CONTRA INCÊNDIO, FOTOLUMINESCENTE, QUADRADA, 20 X 20" CM, EM PVC 2" MM ANTI-CHAMAS (SIMBOLOS, CORES E PICTOGRAMAS CONFORME NBR 13434)	I37556S	UN	2,00	11,56	23,12	0,00	0%	0,00	0,00	0%	0,00	0,00	0,00
13.4	EXTINTOR DE INCÊNDIO PORTÁTIL COM CARGA DE PQS DE 6 KG, CLASSE BC - FORNECIMENTO E INSTALAÇÃO. AF_10/2020 PE	101909	UN	2,00	252,64	505,28	0,00	0%	0,00	0,00	0%	0,00	0,00	0,00
13.5	PLACA INDICATIVA DE "SAÍDA", ADESIVA, DIM.: 20 X 30 CM	112721	UN	10,00	20,17	201,70	0,00	0%	0,00	0,00	0%	0,00	0,00	0,00
14	INSTALAÇÕES HIDROSANITÁRIAS					26.461,20	0,00						8.402,61	8.402,61
14.1	INSTALAÇÕES HIDRAULICAS					6.737,41	0,00						0,00	0,00
14.1.1	PONTO HIDRAULICO, MATERIAL E EXECUÇÃO REGISTRO DE ESFERA, PVC, SOLDÁVEL, DN 50 MM, INSTALADO EM RESERVAÇÃO DE ÁGUA DE EDIFICAÇÃO QUE POSSUA RESERVATÓRIO DE FIBRA/FIBROCIMENTO FORNECIMENTO E INSTALAÇÃO. AF_06/2016	C1948	PT	17,00	204,90	3.483,30	0,00	0%	0,00	0,00	0%	0,00	0,00	0,00
14.1.2	ADAPTADOR COM FLANGE E ANEL DE VEDAÇÃO, PVC, SOLDÁVEL, DN 25 MM X 3/4 , INSTALADO EM RESERVAÇÃO DE ÁGUA DE EDIFICAÇÃO QUE POSSUA RESERVATÓRIO DE FIBRA/FIBROCIMENTO FORNECIMENTO E INSTALAÇÃO. AF_08/2021	94492	UN	1,00	74,88	74,88	0,00	0%	0,00	0,00	0%	0,00	0,00	0,00
14.1.3	REGISTRO DE ESFERA, PVC, SOLDÁVEL, COM VOLANTE, DN 25 MM - FORNECIMENTO E INSTALAÇÃO. AF_08/2021	94489	UN	1,00	35,68	35,68	0,00	0%	0,00	0,00	0%	0,00	0,00	0,00
14.1.4	ADAPTADOR COM FLANGE E ANEL DE VEDAÇÃO, PVC, SOLDÁVEL, DN 25 MM X 3/4 , INSTALADO EM RESERVAÇÃO DE ÁGUA DE EDIFICAÇÃO QUE POSSUA RESERVATÓRIO DE FIBRA/FIBROCIMENTO FORNECIMENTO E INSTALAÇÃO. AF_06/2016	94703	UN	1,00	18,78	18,78	0,00	0%	0,00	0,00	0%	0,00	0,00	0,00
14.1.5	ADAPTADOR COM FLANGE E ANEL DE VEDAÇÃO, PVC, SOLDÁVEL, DN 50 MM X 1/2 , INSTALADO EM RESERVAÇÃO DE ÁGUA DE EDIFICAÇÃO QUE POSSUA RESERVATÓRIO DE FIBRA/FIBROCIMENTO FORNECIMENTO E INSTALAÇÃO. AF_06/2016	94706	UN	1,00	33,87	33,87	0,00	0%	0,00	0,00	0%	0,00	0,00	0,00
14.1.6	TORNERA DE BOA, ROSCÁVEL, 3/4 , FORNECIDA E INSTALADA EM RESERVAÇÃO DE ÁGUA. AF_06/2016	94796	UN	1,00	36,49	36,49	0,00	0%	0,00	0,00	0%	0,00	0,00	0,00
14.1.7	CAIXA D'ÁGUA / RESERVATÓRIO EM POLIETILENO, 2000 LITROS, COM TAMPA	00034640	UN	1,00	1.282,95	1.282,95	0,00	0%	0,00	0,00	0%	0,00	0,00	0,00
14.1.8	SERVIÇO DE INSTALAÇÃO DE TUBOS DE PVC, SOLDÁVEL, ÁGUA FRIA, DN 25 MM (INSTALADO EM RAMAL, SUB-RAMAL RAMAL DE DISTRIBUIÇÃO OU PRUMADA), INCLUSIVE CONEXÕES, CORTES E FIXAÇÕES, PARA PREDIOS. AF_10/2015	89446	M	100,00	5,19	519,00	0,00	0%	0,00	0,00	0%	0,00	0,00	0,00
14.1.9	TUBO, PVC, SOLDÁVEL, DE 32MM, INSTALADO EM RAMAL DE DISTRIBUIÇÃO DE ÁGUA - FORNECIMENTO E INSTALAÇÃO. AF_06/2022	89403	M	12,00	18,13	217,56	0,00	0%	0,00	0,00	0%	0,00	0,00	0,00
14.1.10	SERVIÇO DE INSTALAÇÃO DE TUBOS DE PVC, SOLDÁVEL, ÁGUA FRIA, DN 50 MM (INSTALADO EM PRUMADA), INCLUSIVE CONEXÕES, CORTES E FIXAÇÕES, PARA PREDIOS. AF_10/2015	103979	M	15,00	28,40	426,00	0,00	0%	0,00	0,00	0%	0,00	0,00	0,00
14.1.11	REGISTRO DE GAVETA C/CAPOLA CROMADA D= 25MM (1")	C2167	UN	5,00	121,78	608,90	0,00	0%	0,00	0,00	0%	0,00	0,00	0,00
14.2	INSTALAÇÕES SANITÁRIAS					18.697,14	0,00						8.402,61	8.402,61
14.2.1	PONTO SANITÁRIO, MATERIAL E EXECUÇÃO. CAIXA SIFONADA, PVC, DN 100 X 100 X 50 MM, JUNTA ELÁSTICA, FORNECIDA E INSTALADA EM RAMAL DE DESCARGA OU EM RAMAL DE ESGOTO SANITÁRIO. AF_08/2022	C1950	PT	18,00	186,47	3.356,46	0,00	0%	0,00	0,00	0%	0,00	0,00	0,00
14.2.2	TUBO PVC, SERIE NORMAL, ESGOTO PREDIAL, DN 100 MM, FORNECIDO E INSTALADO EM RAMAL DE DESCARGA OU RAMAL DE ESGOTO SANITÁRIO. AF_08/2022	89707	UN	4,00	48,51	194,04	0,00	0%	0,00	0,00	0%	0,00	0,00	0,00
14.2.3	TUBO PVC, SERIE NORMAL, ESGOTO PREDIAL, DN 100 MM, FORNECIDO E INSTALADO EM RAMAL DE DESCARGA OU RAMAL DE ESGOTO SANITÁRIO. AF_08/2022	89714	M	100,00	34,83	3.483,00	0,00	0%	0,00	0,00	0%	0,00	0,00	0,00

ITEM	DESCRIÇÃO	FONTE	UND	QUANTID ADE	PREÇO UNITÁRIO R\$	PREÇO TOTAL R\$	QUANT.	%	QUANT. EXCEDE NTE/ DIVERG ENTE	QUANT.	%	QUANT. EXCEDE NTE/ DIVERG ENTE	QUANT.	%	QUANT. EXCEDE NTE/ DIVERG ENTE	ATUAL	ACUM.
14.2.4	TUBO PVC, SERIE NORMAL, ESGOTO PREDIAL, DN 50 MM, FORNECIDO E INSTALADO EM RAMAL DE DESCARGA OU RAMAL DE ESGOTO SANITÁRIO. AF 08/2022	89712	M	30,00	25,00	750,00	0,00	0%		0,00	0%		0,00	0%		0,00	0,00
14.2.5	CAIXA DE PASSAGEM CP1-060 (40X40X60CM)	S06386	UN	4,00	307,22	1.228,88	0,00	0%		0,00	0%		0,00	0%		0,00	0,00
14.2.6	CAIXA DE GORDURA EM PVC, DIÂMETRO MÍNIMO 300 MM, DIÂMETRO DE SAÍDA 100 MM, CAPACIDADE APROXIMADA 18 LITROS, COM TAMPA E CESTO	00035277	UN	1,00	396,79	396,79	0,00	0%		0,00	0%		0,00	0%		0,00	0,00
14.2.7	INSTALAÇÃO DE TUBO DE VENTILAÇÃO 50MM C/ L=4M, C/ REBOCO E PINTURA A CAL (C/MATERIAL)	C3738	UN	4,00	68,85	275,40	0,00	0%		0,00	0%		0,00	0%		0,00	0,00
14.2.8	JUNÇÃO SIMPLES, PVC, SERIE NORMAL, ESGOTO PREDIAL, DN 100 X 100 MM, JUNTA ELÁSTICA, FORNECIDO E INSTALADO EM PRIMADA DE ESGOTO SANITÁRIO OU VENTILAÇÃO. AF 08/2022	89834	UN	12,00	50,83	609,96	0,00	0%		0,00	0%		0,00	0%		0,00	0,00
14.2.9	TANQUE SÉPTICO RETANGULAR, EM ALVENARIA COM BLOCOS DE CONCRETO, DIMENSÕES INTERNAS: 1,2 X 2,4 X H=1,6 M, VOLUME ÚTIL: 3456 L (PARA 13 CONTRIBUÍNTES), AF 12/2020	98083	UN	1,00	5.034,31	5.034,31	0,00	0%		1,00	100%		1,00	100%		5.034,31	5.034,31
14.2.10	SUMIDOURO CIRCULAR, EM CONCRETO PRÉ-MOLDADO, DIÂMETRO INTERNO = 1,88 M, ALTURA INTERNA = 2,00 M, ÁREA DE INFILTRAÇÃO: 13,1 M² (PARA 5 CONTRIBUÍNTES), AF 12/2020	98062	UN	1,00	3.368,30	3.368,30	0,00	0%		1,00	100%		1,00	100%		3.368,30	3.368,30
14.3	<b>DRENO AR CONDICIONADO</b>					<b>1.026,65</b>	0,00									<b>0,00</b>	<b>0,00</b>
14.3.1	TUBO, PVC, SOLDÁVEL, DE 25MM, INSTALADO EM DRENO DE AR-CONDICIONADO - FORNECIMENTO E INSTALAÇÃO, AF 08/2022	89865	M	58,00	16,17	937,86	0,00	0%		0,00	0%		0,00	0%		0,00	0,00
14.3.2	JOELHO 90 GRAUS, PVC, SOLDÁVEL, DN 25MM, INSTALADO EM DRENO DE AR-CONDICIONADO - FORNECIMENTO E INSTALAÇÃO, AF 08/2022	89866	UN	13,00	6,83	88,79	0,00	0%		0,00	0%		0,00	0%		0,00	0,00
15	<b>LOUÇAS, ACESSÓRIOS E METAIS</b>					<b>22.599,19</b>	0,00									<b>0,00</b>	<b>0,00</b>
15.1	BARRA DE APOIO RETA, EM AÇO INOX POLIDO, COMPRIMENTO 60CM, FIXADA NA PAREDE - FORNECIMENTO E INSTALAÇÃO, AF 01/2020	100886	UN	1,00	341,01	341,01	0,00	0%		0,00	0%		0,00	0%		0,00	0,00
15.2	BARRA DE APOIO RETA, EM AÇO INOX POLIDO, COMPRIMENTO 80 CM, FIXADA NA PAREDE - FORNECIMENTO E INSTALAÇÃO, AF 01/2020	100888	UN	2,00	377,82	755,64	0,00	0%		0,00	0%		0,00	0%		0,00	0,00
15.3	CUBA AÇO INOX (AISI 304) DE EMBUTIR COM VALVULA DE 3 1/2", DE "56 X 33 X 12" CM	00001747	UN	1,00	216,17	216,17	0,00	0%		0,00	0%		0,00	0%		0,00	0,00
15.4	PAPELEIRA DE PAREDE EM METAL CROMADO SEM TAMPA, INCLUSO FIXAÇÃO, AF 01/2020	95544	UN	3,00	71,11	213,33	0,00	0%		0,00	0%		0,00	0%		0,00	0,00
15.5	BACIA DE LOUÇA BRANCA/CAIXA ACOPLADA	C0348	UN	6,00	637,09	3.822,54	0,00	0%		0,00	0%		0,00	0%		0,00	0,00
15.6	ENGATE FLEXIVEL EM PLÁSTICO BRANCO, 1/2" X 40CM - FORNECIMENTO E INSTALAÇÃO, AF 01/2020	86885	UN	17,00	12,56	213,52	0,00	0%		0,00	0%		0,00	0%		0,00	0,00
15.7	CUBA DE EMBUTIR, CIRCULAR, CELITE 10129 OU SIMILAR, INCLUSIVE SIFÃO CROMADO, VALVULA CROMADA PARA PIA E ENGATE CROMADO E TORNEIRA	S04758	UN	6,00	725,79	4.354,74	0,00	0%		0,00	0%		0,00	0%		0,00	0,00
15.8	TORNEIRA P/ PIA COZINHA D=12" (LINHA STANDARD, DECA, REF.1159-C39 OU SIMILAR)	I02258	UN	1,00	168,90	168,90	0,00	0%		0,00	0%		0,00	0%		0,00	0,00
15.9	SIFÃO PARA PIA DE COZINHA OU TANQUE, DECA REF. 1660.C112, ACABAMENTO CROMADO 1 1/2 X 1 1/2 OU SIMILAR	I02016	UN	1,00	399,89	399,89	0,00	0%		0,00	0%		0,00	0%		0,00	0,00
15.10	BANCADA EM GRANITO CINZA ANDORINHA, E=2CM	S10759	M2	6,42	555,18	3.564,26	0,00	0%		0,00	0%		0,00	0%		0,00	0,00
15.11	DIVISÓRIA DE GRANITO CINZA E=2CM	C4070	M2	18,54	427,04	7.917,32	0,00	0%		0,00	0%		0,00	0%		0,00	0,00
15.12	MICTÓRIO DE LOUÇA BRANCA COM SIFÃO INTEGRADO, ENGATE FLEXIVEL CROMADO 1/2", REGISTRO DE PRESSÃO 1/2" COM CANOPLA CROMADA, ACABAMENTO SIMPLES E CONJUNTO DE FIXAÇÃO	S10345	UN	1,00	631,87	631,87	0,00	0%		0,00	0%		0,00	0%		0,00	0,00
16	<b>PINTURAS E ACABAMENTOS</b>					<b>52.292,70</b>	0,00									<b>0,00</b>	<b>0,00</b>
16.1	<b>PINTURA INTERNA</b>					<b>33.605,39</b>	0,00									<b>0,00</b>	<b>0,00</b>

ITEM	DESCRIÇÃO	FONTE	UND	QUANTID ADE	PREÇO UNITÁRIO R\$	PREÇO TOTAL R\$	QUANT.	%	QUANT. EXCEDE NTE/ DIVERG ENTE	QUANT.	%	QUANT. EXCEDE NTE/ DIVERG ENTE	ATUAL	ACUM.
16.1.1	APLICAÇÃO MANUAL DE FUNDO SELADOR ACRÍLICO EM PAREDES EXTERNAS DE CASAS. AF 03/2024	88415	M2	1.021,13	3,84	3.921,14	0,00	0%	0,00	0,00	0%	0,00	0,00	0,00
16.1.2	APLICAÇÃO DE 01 DEMÃO DE TEXTURA ACRÍLICA	S02283	M2	1.021,13	14,49	14.796,17	0,00	0%	0,00	0,00	0%	0,00	0,00	0,00
16.1.3	PINTURA LÁTEX ACRÍLICA PREMIUM, APLICAÇÃO MANUAL EM PAREDES, DUAS DEMÃOS. AF 04/2023	88489	M2	1.021,13	14,58	14.888,08	0,00	0%	0,00	0,00	0%	0,00	0,00	0,00
<b>16.2</b>	<b>PINTURA EXTERNA</b>				<b>13.444,39</b>								<b>0,00</b>	<b>0,00</b>
16.2.1	APLICAÇÃO MANUAL DE FUNDO SELADOR ACRÍLICO EM PAREDES EXTERNAS. AF 06/2014	88415	M2	408,52	3,84	1.568,72	0,00	0%	0,00	0,00	0%	0,00	0,00	0,00
16.2.2	APLICAÇÃO DE 01 DEMÃO DE TEXTURA ACRÍLICA EM FACHADA FRONTAL	S02283	M2	408,52	14,49	5.919,45	0,00	0%	0,00	0,00	0%	0,00	0,00	0,00
16.2.3	PINTURA LÁTEX ACRÍLICA PREMIUM, APLICAÇÃO MANUAL EM PAREDES, DUAS DEMÃOS. AF 04/2023	88489	M2	408,52	14,58	5.956,22	0,00	0%	0,00	0,00	0%	0,00	0,00	0,00
<b>16.3</b>	<b>PINTURA DE ESQUADRIAS</b>				<b>5.242,92</b>								<b>0,00</b>	<b>0,00</b>
16.3.1	PINTURA FUNDO NIVELADOR ALQUÍDICO BRANCO EM MADEIRA. AF 01/2021	102197	M2	77,95	22,67	1.767,13	0,00	0%	0,00	0,00	0%	0,00	0,00	0,00
16.3.2	PINTURA TINTA DE ACABAMENTO (PIGMENTADA) ESMALTE SINTÉTICO ACETINADO EM MADEIRA, 2 DEMÃOS. AF 01/2021	102219	M2	77,95	15,82	1.233,17	0,00	0%	0,00	0,00	0%	0,00	0,00	0,00
16.3.3	PINTURA COM TINTA ACRÍLICA DE ACABAMENTO APLICADA A ROLO OU PINCEL SOBRE SUPERFÍCIES METÁLICAS (EXCETO PERFIL) EXECUTADO EM OBRA (02 DEMÃOS). AF 01/2020	100754	M2	77,95	28,77	2.242,62	0,00	0%	0,00	0,00	0%	0,00	0,00	0,00
<b>17</b>	<b>BASE PARA CAIXA D'ÁGUA</b>				<b>5.874,34</b>								<b>0,00</b>	<b>0,00</b>
<b>17.1</b>	<b>MOVIMENTAÇÃO DE TERRA</b>				<b>450,53</b>								<b>0,00</b>	<b>0,00</b>
17.1.1	ESCAVAÇÃO MANUAL DE VALA PARA ALICERCE OU CAVA EM MATERIAL DE 1ª CATEGORIA, PROFUNDIDADE ATÉ 1,50M	S02497	M3	3,07	49,20	151,04	0,00	0%	0,00	0,00	0%	0,00	0,00	0,00
17.1.2	ESCAVAÇÃO MANUAL DE VALA PARA SAPATAS C/ ARRANQUE	93358	M3	2,56	83,50	213,76	0,00	0%	0,00	0,00	0%	0,00	0,00	0,00
17.1.3	REATERRO/APILOADO	C0096	M3	2,56	33,49	85,73	0,00	0%	0,00	0,00	0%	0,00	0,00	0,00
<b>17.2</b>	<b>INFRAESTRUTURA</b>				<b>2.500,42</b>								<b>0,00</b>	<b>0,00</b>
<b>17.2.1</b>	<b>ALICERCE</b>				<b>378,76</b>								<b>0,00</b>	<b>0,00</b>
17.2.1.1	MUTIRÃO MISTO - ALVENARIA DE PEDRA ARGAMASSADA (TRAÇO 1:5) C/AGREGADOS ADQUIRIDOS	C3529	M3	1,27	298,24	378,76	0,00	0%	0,00	0,00	0%	0,00	0,00	0,00
<b>17.2.2</b>	<b>BLOCOS DE FUNDAÇÃO</b>				<b>1.425,20</b>								<b>0,00</b>	<b>0,00</b>
17.2.2.1	LASTRO DE CONCRETO MAGRO, APLICADO EM BLOCOS DE COROAMENTO OU SAPATAS, ESPESSURA DE 5 CM. AF 01/2024	96619	M2	0,64	42,01	26,89	0,00	0%	0,00	0,00	0%	0,00	0,00	0,00
17.2.2.2	FORMA PLANA PARA SAPATAS, EM MADEIRA MACIÇA, 05 USOS, INCLUSIVE ESCORAMENTO	S07585	M2	3,20	47,83	153,06	0,00	0%	0,00	0,00	0%	0,00	0,00	0,00
17.2.2.3	ARMAÇÃO DE BLOCO UTILIZANDO AÇO CA-50 DE 10 MM - MONTAGEM. AF 01/2024	96546	KG	61,44	14,63	898,87	0,00	0%	0,00	0,00	0%	0,00	0,00	0,00
17.2.2.4	CONCRETO FCK = 20MPA, TRAÇO 1:2:7:3 (EM MASSA SECA DE CIMENTO/ AREIA MÉDIA/ BRITA 1) - PREPARO MECÂNICO COM BETONEIRA 400 L. AF 05/2021	94984	M3	0,64	541,22	346,38	0,00	0%	0,00	0,00	0%	0,00	0,00	0,00
<b>17.2.3</b>	<b>CINTA DE AMARRAÇÃO INFERIOR</b>				<b>696,46</b>								<b>0,00</b>	<b>0,00</b>
17.2.3.1	FORMA PLANA PARA LAJES, EM COMPENSADO PLASTIFICADO DE 12MM, 10 USOS, INCLUSIVE ESCORAMENTO	S07519	M2	1,00	32,96	32,96	0,00	0%	0,00	0,00	0%	0,00	0,00	0,00
17.2.3.2	ARMAÇÃO DE BLOCO UTILIZANDO AÇO CA-50 DE 10 MM - MONTAGEM. AF 01/2024	96546	KG	15,80	14,63	231,15	0,00	0%	0,00	0,00	0%	0,00	0,00	0,00
17.2.3.3	ARMAÇÃO DE BLOCO UTILIZANDO AÇO CA-60 DE 5 MM - MONTAGEM. AF 01/2024	96543	KG	6,81	20,02	136,34	0,00	0%	0,00	0,00	0%	0,00	0,00	0,00
17.2.3.4	CONCRETAGEM DE BLOCO DE COROAMENTO OU VIGA BALDRAME, FCK 30 MPA, COM USO DE JERICA - LANÇAMENTO, ADENSAMENTO E ACABAMENTO. AF 01/2024	96555	M3	0,36	795,47	286,37	0,00	0%	0,00	0,00	0%	0,00	0,00	0,00

ITEM	DESCRIÇÃO	FONTE	UND	QUANTID ADE	PREÇO UNITÁRIO R\$	PREÇO TOTAL R\$	QUANT.	%	QUANT. EXCEDE NTE/ DIVERG ENTE	QUANT.	%	QUANT. EXCEDE NTE/ DIVERG ENTE	ATUAL	ACUM.
17.2.3.5	IMPERMEABILIZAÇÃO DE ALICERCE E VIGA BALDRAME COM 2 DEMÃOS DE TINTA ASFÁLTICA TIPO NEÚTROL DA VEDACIT OU SIMILAR, EXCETO ARGAMASSA IMPERMEABILIZAÇÃO	S04953	M2	0,36	26,77	9,64	0,00	0%	0,00	0,00	0%	0,00	0,00	0,00
<b>17.3</b>	<b>ESTRUTURAS DE CONCRETO ARMADO</b>					<b>1.277,58</b>	0,00						<b>0,00</b>	<b>0,00</b>
<b>17.3.1</b>	<b>PILARES</b>					<b>590,71</b>	0,00						<b>0,00</b>	<b>0,00</b>
17.3.1.1	FORMA PLANA PARA PILARES, EM COMPENSADO PLASTIFICADO DE 12MM, 07 USOS, INCLUSIVE ESCORAMENTO	S07463	M2	1,16	45,03	52,23	0,00	0%	0,00	0,00	0%	0,00	0,00	0,00
17.3.1.2	ARMAÇÃO DE PILAR OU VIGA DE ESTRUTURA CONVENCIONAL DE CONCRETO ARMADO UTILIZANDO AÇO CA-50 DE 10,0 MM - MONTAGEM. AF_06/2022	92762	KG	16,66	11,85	197,42	0,00	0%	0,00	0,00	0%	0,00	0,00	0,00
17.3.1.3	ARMAÇÃO DE PILAR OU VIGA DE ESTRUTURA CONVENCIONAL DE CONCRETO ARMADO UTILIZANDO AÇO CA-50 DE 5,0 MM - MONTAGEM. AF_06/2022	92759	KG	2,98	14,56	43,39	0,00	0%	0,00	0,00	0%	0,00	0,00	0,00
17.3.1.4	CONCRETO FCK = 20MPA, TRAÇO 1:2,7:3 (EM MASSA SECA DE CIMENTO/ AREIA MÉDIA/ BRITA 1) - PREPARO MECÂNICO COM BETONEIRA 400 L. AF_05/2021	94964	M3	0,55	541,22	297,67	0,00	0%	0,00	0,00	0%	0,00	0,00	0,00
<b>17.3.2</b>	<b>VIGAS</b>					<b>686,87</b>	0,00						<b>0,00</b>	<b>0,00</b>
17.3.2.1	FABRICAÇÃO, MONTAGEM E DESMONTAGEM DE FÔRMA PARA VIGA BALDRAME, EM CHAPA DE MADEIRA COMPENSADA RESINADA, E=17 MM, 4 UTILIZAÇÕES. AF_01/2024	96542	M2	1,00	97,10	97,10	0,00	0%	0,00	0,00	0%	0,00	0,00	0,00
17.3.2.2	ARMAÇÃO DE BLOCO UTILIZANDO AÇO CA-50 DE 10 MM - MONTAGEM. AF_01/2024	96546	KG	15,80	14,63	231,15	0,00	0%	0,00	0,00	0%	0,00	0,00	0,00
17.3.2.3	ARMAÇÃO DE BLOCO UTILIZANDO AÇO CA-60 DE 5 MM - MONTAGEM. AF_01/2024	96543	KG	5,54	20,02	110,91	0,00	0%	0,00	0,00	0%	0,00	0,00	0,00
17.3.2.4	CONCRETO FCK = 20MPA, TRAÇO 1:2,7:3 (EM MASSA SECA DE CIMENTO/ AREIA MÉDIA/ BRITA 1) - PREPARO MECÂNICO COM BETONEIRA 400 L. AF_05/2021	94964	M3	0,30	541,22	162,37	0,00	0%	0,00	0,00	0%	0,00	0,00	0,00
17.3.2.5	LANÇAMENTO COM USO DE BALDES, ADENSAMENTO E ACABAMENTO DE CONCRETO EM ESTRUTURAS. AF_02/2022	103670	M3	0,30	284,47	85,34	0,00	0%	0,00	0,00	0%	0,00	0,00	0,00
<b>17.4</b>	<b>LAJE</b>					<b>1.645,81</b>	0,00						<b>0,00</b>	<b>0,00</b>
17.4.1	LAJE PRE-FABRICADA TRELICADA PARA PISO OU COBERTURA, INTEREXO 38CM, H=12CM, EL. ENCHIMENTO EM BLOCO CERÂMICO H=8CM, INCLUSIVE ESCORAMENTO EM MADEIRA E CAPEAMENTO 4CM.	S04254	M2	6,25	192,04	1.200,25	0,00	0%	0,00	0,00	0%	0,00	0,00	0,00
17.4.2	IMPERMEABILIZAÇÃO COM VEDAPREN BRANCO OU SIMILAR, PARA LAJES, 06 DEMÃOS	S04849	M2	6,25	71,29	445,56	0,00	0%	0,00	0,00	0%	0,00	0,00	0,00
<b>18</b>	<b>SERVIÇOS COMPLEMENTARES</b>					<b>6.060,03</b>	0,00						<b>0,00</b>	<b>0,00</b>
18.1	TELHAMENTO COM TELHA EM ALUMÍNIO, SIMPLES, TRAPEZOIDAL, NÃO PINTADA E = 0,7 MM. - REV. 03	S09075	M2	5,85	147,59	863,40	0,00	0%	0,00	0,00	0%	0,00	0,00	0,00
18.2	ESTRUTURA TRELICADA DE COBERTURA, TIPO SHED, COM LIGAÇÕES SOLDADAS, INCLUSIVE PERFIS METÁLICOS, CHAPAS METÁLICAS, TRANSPORTE COM GUINDASTE, JATEAMENTO E PINTURA	C5220	KG	56,76	18,95	1.075,60	0,00	0%	0,00	0,00	0%	0,00	0,00	0,00
18.3	ESTRUTURA METÁLICA GALVANIZADA, REVESTIDA POR PLACAS DE ACM (ALUMÍNIO COMPOSTO) RECORTADO, E=0,3MM, NA COR COBRE, 1,00 NX 1,00M, FIXAÇÃO DA ESTRUTURA METÁLICA SEM AVANÇO NA EST. ESPACIAL EXISTENTE NO LOCAL POR PARAFUSOS. - FORNECIMENTO E MONTAGEM	112737	M2	5,32	635,87	3.382,83	0,00	0%	0,00	0,00	0%	0,00	0,00	0,00
18.4	CALHA EM CHAPA DE AÇO GALVANIZADO NÚMERO 24, DESENVOLVIMENTO DE 33 CM, INCLUSO TRANSPORTE VERTICAL. AF_07/2019	94227	M	4,00	54,23	216,92	0,00	0%	0,00	0,00	0%	0,00	0,00	0,00
18.5	FORRO DE GESSO ACARTONADO, EM PLACAS 1250 X 600MM E PERFIS T. ACABAMENTO EM FILME PVC, MARCA MOD-LINE, MODELO LINHO OU SIMILAR, INSTALADO	S04726	M2	6,00	86,88	521,28	0,00	0%	0,00	0,00	0%	0,00	0,00	0,00

ITEM	DESCRIÇÃO	FONTE	UND	QUANTID ADE	PREÇO UNITÁRIO R\$	PREÇO TOTAL R\$	QUANT.	%	QUANT. EXCEDE NTE/ DIVERG ENTE	QUANT.	%	QUANT. EXCEDE NTE/ DIVERG ENTE	QUANT.	%	ATUAL	ACUM.	
19	SERVIÇOS FINAIS					1.257,64	0,00								0,00	0,00	
19.1	PLACA DE INAUGURAÇÃO DE OBRA EM ACRÍLICO	S03239	UN	1,00	286,27	286,27	0,00	0%	0,00	0,00	0%	0,00	0,00	0%	0,00	0,00	
19.2	LIMPEZA FINAL DA OBRA	99803	M2	476,16	2,04	971,37	0,00	0%	0,00	0,00	0%	0,00	0,00	0%	0,00	0,00	
VALOR TOTAL SEM DBI							922.905,20								191.386,28	309.444,64	
BDI 26,82%							247.523,17	12,79%								51.329,80	82.993,05
VALOR TOTAL:							1.170.428,37									242.716,08	392.437,69
VALOR DA OBRA: R\$ 1.170.428,37 (UM MILHÃO E CENTO E SETENTA MIL E QUATROCENTOS E VINTE E OITO REAIS E TRINTA E SETE CENTAVOS)																	
VALOR DA 2ª MEDIÇÃO R\$ 242.716,08 (DUZENTOS E QUARENTA E DOIS MIL E SETECENTOS E DEZESSEIS REAIS E OITO CENTAVOS)																	
SALDO DA PROPOSTA: R\$ 777.990,68																	

**JULIO ENRIKY SENA** Assinado de forma digital por **JULIO DE OLIVEIRA:020288183 ENRIKY SENA DE OLIVEIRA:02028818301**

**KERLLY KAIO DE LIMA DA CONCEICAO:053823** Assinado de forma digital por **KERLLY KAIO DE LIMA DA CONCEICAO:05382356327**  
**56327** Dados: 2026.02.03 16:37:13 -03'00'



**META CONSTRUÇÕES E CONSULTORIA LTDA CNPJ: 39.590.842/0001-86**

## RELATÓRIO FOTOGRÁFICO

**OBRA: EXECUÇÃO DOS SERVIÇOS DE CONSTRUÇÃO DE UMA UNIDADE ESCOLAR COM 6 SALAS NO POVOADO CIPÓ MUNICIPIO DE CHAPADINHA, CONTRATO: Nº 224/2025, CONCORRÊNCIA-025/2025**

O presente relatório tem por objetivo demonstrar os serviços que foram realizados referente ao 2º boletim de medição.



**Imagem 01 – Serviços de alvenaria e estrutura de concreto**

JULIO ENRIKY SENA DE  
OLIVEIRA:02028818301  
Assinado de forma digital por JULIO ENRIKY SENA DE OLIVEIRA:02028818301



**META CONSTRUÇÕES E CONSULTORIA LTDA CNPJ: 39.590.842/0001-86**



***Imagem 02 – Serviços de alvenaria e estrutura de concreto***



***Imagem 03 – Serviços de alvenaria e estrutura de concreto***



**META CONSTRUÇÕES E CONSULTORIA LTDA CNPJ: 39.590.842/0001-86**



*Imagem 04 – Serviços de alvenaria e estrutura de concreto*

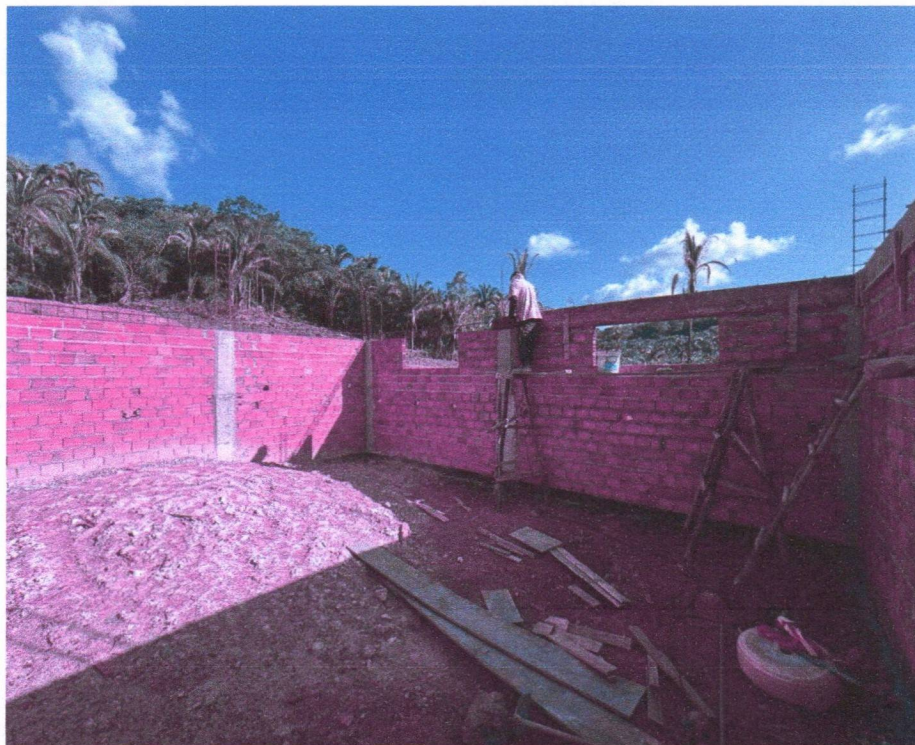

*Imagem 05 – Serviços de alvenaria e estrutura de concreto*



**META CONSTRUÇÕES E CONSULTORIA LTDA CNPJ: 39.590.842/0001-86**

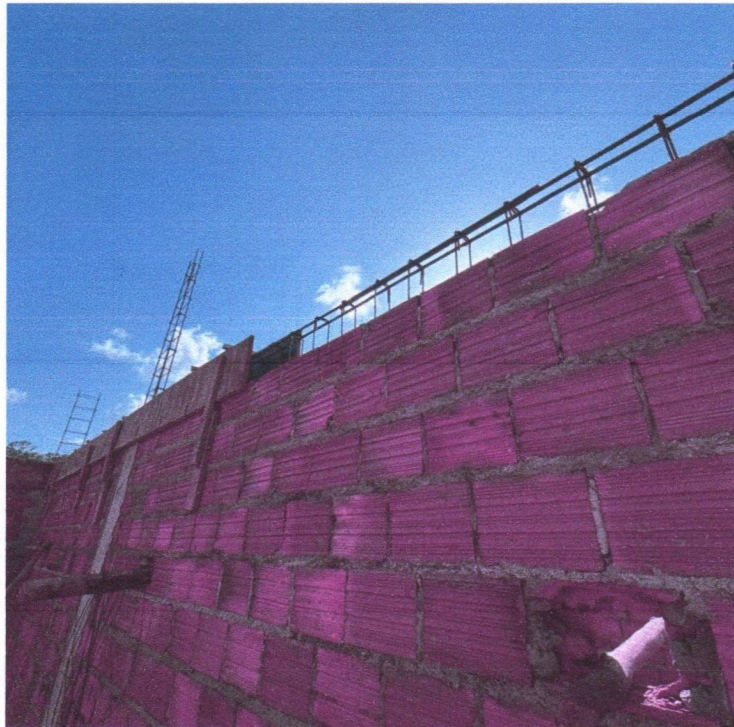

***Imagem 06 – Serviços de alvenaria e estrutura de concreto***

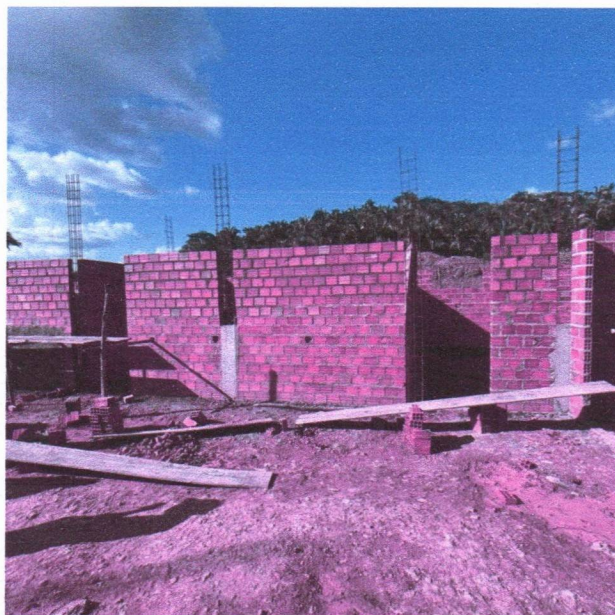

***Imagem 07 – Serviços de alvenaria e estrutura de concreto***



**META CONSTRUÇÕES E CONSULTORIA LTDA CNPJ: 39.590.842/0001-86**



***Imagem 08 – Serviços de alvenaria e estrutura de concreto***

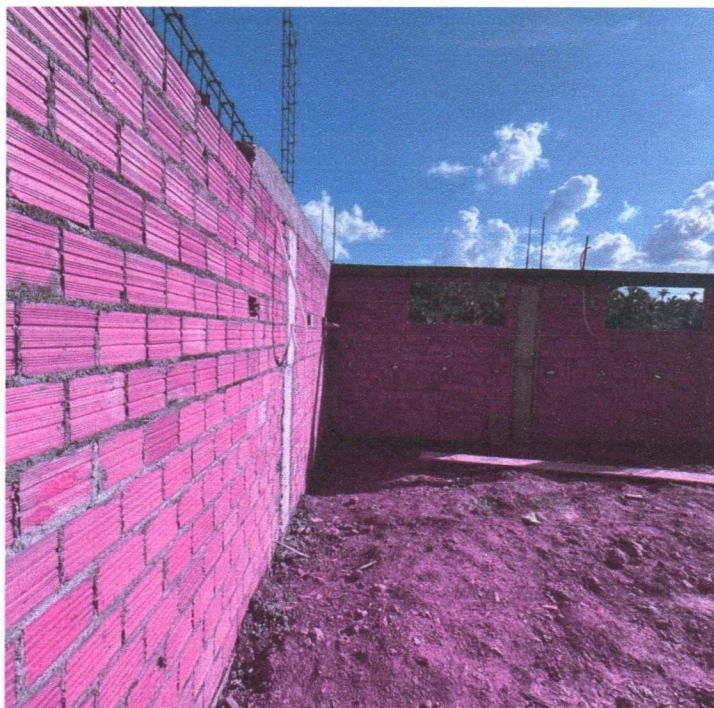

***Imagem 09 – Serviços de alvenaria e estrutura de concreto***



**META CONSTRUÇÕES E CONSULTORIA LTDA CNPJ: 39.590.842/0001-86**



***Imagem 10 – Serviços de alvenaria e estrutura de concreto***

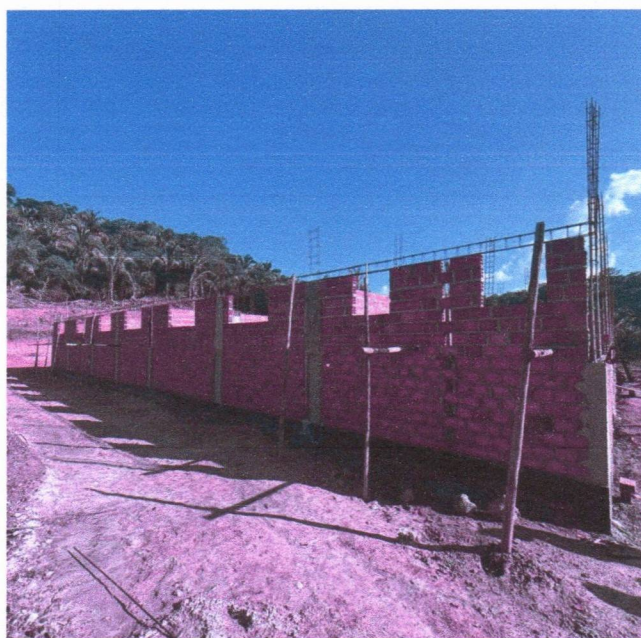

***Imagem 11 – Serviços de alvenaria e estrutura de concreto***



**META CONSTRUÇÕES E CONSULTORIA LTDA CNPJ: 39.590.842/0001-86**



***Imagem 12 – Serviços de fossa séptica***

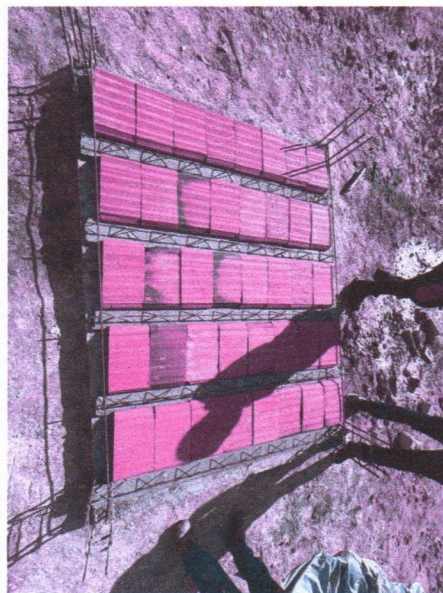

***Imagem 13 – Serviços de fossa séptica***



**META CONSTRUÇÕES E CONSULTORIA LTDA CNPJ: 39.590.842/0001-86**

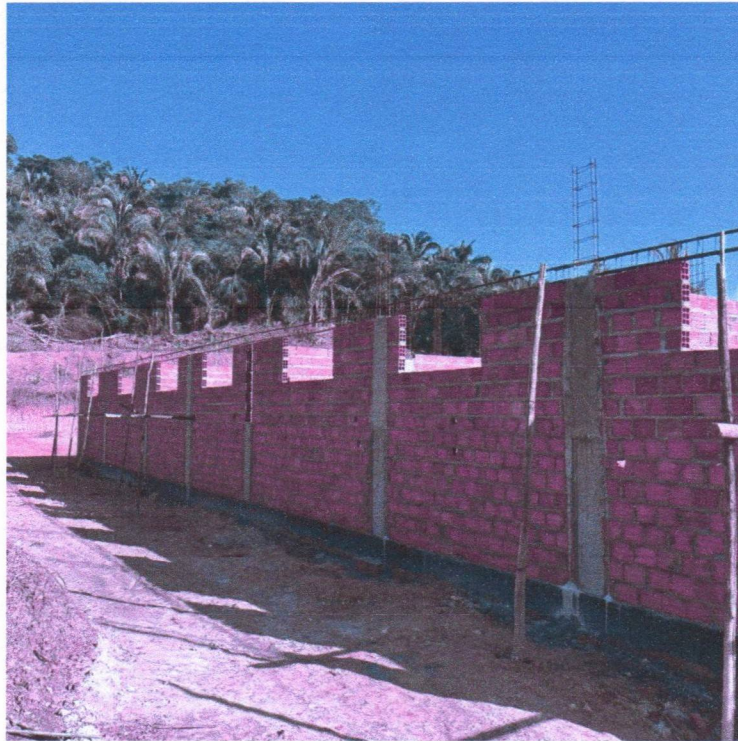

**Imagem 14 – Serviços de alvenaria e estrutura de concreto**

*Chapadinha-MA, 22 de janeiro de 2026*

JULIO ENRIKY SENA DE  
OLIVEIRA:02028818301

Assinado de forma digital por JULIO ENRIKY SENA DE OLIVEIRA:02028818301

KERLLY KAIO DE LIMA DA  
CONCEICAO:05382356327

Assinado de forma digital por KERLLY KAIO DE LIMA DA CONCEICAO:05382356327  
Dados: 2026.02.03 16:38:13 -03'00'

PLS - PLANILHA DE LEVANTAMENTO DE SERVIÇOS - OBRAS GERAS



SECRETARIA DE INFRAESTRUTURA E URBANISMO

PREFEITURA DE CHAPADINA

SECRETARIA DE INFRAESTRUTURA E URBANISMO

EMPRESA: META CONSTRUÇÕES E CONSULTORIA LTDA CNPJ.: 39.590.842/0001-86

OBJETO: CONSTRUÇÃO DE UMA UNIDADE ESCOLAR COM 6 SALAS NO POVOADO CIPÓ

PERÍODO DE REFERÊNCIA A: 17/12/2025 a 22/01/2026

DATA: 22/01/2026

PROPOSTA: Nº 025/2025

LICITAÇÃO: Nº 3373/2025

MEDICÃO: 2ª Medição

RS 242.716,08

ITEM	DESCRIÇÃO	FONTE	UND	QUANTIDADE	PREÇO UNITÁRIO R\$	PREÇO TOTAL R\$	ACUM. ANTERIOR			MEDICÃO ATUAL			ACUMULADO			VALOR FINAL	
							QUANT.	%	EXCEDENT E/ DIVERGENT E	QUANT.	%	EXCEDENT TE/ DIVERGENT TE	QUANT.	%	EXCEDENT TE/ DIVERGENT TE	ATUAL	ACUM.
1	ADMINISTRAÇÃO LOCAL					34.435,44										5.576,04	12.131,28
1.1	ADMINISTRAÇÃO LOCAL	COMP 001	MES	6,00	5.576,04	33.456,24	1,00	17%		1,00	17%	2,00	33%			5.576,04	11.152,08
1.2	DESLICAMENTO DE EQUIPAMENTOS E MATERIAIS	COMP 002	KM	240,00	4,08	978,20	240,00	100%		0,00	0%	240,00	100%			0,00	978,20
2	SERVIÇOS PRELIMINARES					60.042,03										0,00	60.042,03
2.1	PLACA DE OBRA EM LONA COM IMPRESSÃO DIGITAL 1,50 X 2,00M, INCLUSIVE ESTRUTURA EM METALON 20 X 20CM E ESCORAMENTO, INSTALADA	S11397	UN	1,00	750,00	750,00	1,00	100%		0,00	0%	1,00	100%			0,00	750,00
2.2	MUTIRÃO MISTO - LOCAÇÃO DA OBRA - EXECUÇÃO DE GABARITO	C3528	M2	526,38	3,84	2.021,30	526,38	100%		0,00	0%	526,38	100%			0,00	2.021,30
2.3	BARRAÇÃO DE OBRA	COMP 1310	M2	8,00	455,23	3.641,84	8,00	100%		0,00	0%	8,00	100%			0,00	3.641,84
2.4	INSTALAÇÕES PROVISÓRIAS DE LUZ, FORÇA, TELEFONE E LÓGICA	C2850	UN	1,00	1.676,69	1.676,69	1,00	100%		0,00	0%	1,00	100%			0,00	1.676,69
2.5	INSTALAÇÕES PROVISÓRIAS DE ÁGUA	C2851	UN	1,00	1.232,20	1.232,20	1,00	100%		0,00	0%	1,00	100%			0,00	1.232,20
2.6	DESMATAMENTO E LIMPEZA MECANIZADA DO TERRENO COM TRATOR, INCLUINDO RASPAGEM, JUNTAMENTO E QUEIMA DO MATERIAL, COM CORTES DE ÁRVORES	020307	M2	2.000,00	1,99	3.980,00	2.000,00	100%		0,00	0%	2.000,00	100%			0,00	3.980,00
2.7	ESCAVAÇÃO HORIZONTAL, INCLUINDO CARGA, DESCARGA E TRANSPORTE EM SOLO DE 1ª CATEGORIA COM TRATOR DE ESTEIRAS (100HP/LÂMINA: 2,19M3) E CAMINHÃO BASCULANTE DE 10M3, DMT ATÉ 200M. AF_07/2020	101134	M3	3.000,00	15,56	46.740,00	3.000,00	100%		0,00	0%	3.000,00	100%			0,00	46.740,00
3	MOVIMENTAÇÕES DE TERRA					45.142,37										23.516,22	45.142,37
3.1	ESCAVAÇÃO MANUAL DE VALA PARA ALICERCE OU CAVA EM MATERIAL DE 1ª CATEGORIA, PROFUNDIDADE ATÉ 1,50M 0,30 X 0,50 M	S02487	M3	31,50	49,20	1.549,80	31,50	100%		0,00	0%	31,50	100%			0,00	1.549,80
3.2	ESCAVAÇÃO MANUAL DE VALA PARA BLOCO AF_02/2021	93358	M3	39,17	83,50	3.270,70	39,17	100%		0,00	0%	39,17	100%			0,00	3.270,70
3.3	APLOAMENTO DE PISO OU FUNDO DE VALAS CIMAÇO DE 30 A 60 KG	C0085	M2	53,00	21,27	1.127,31	53,00	100%		0,00	0%	53,00	100%			0,00	1.127,31
3.4	ATERRO MANUAL DE VALAS COM AREIA PARA ATERRO. AF_09/2023	94342	M3	303,34	129,21	39.194,56	121,34	40%		182,00	60%	303,34	100%			23.516,22	39.194,56
4	INFRAESTRUTURA					51.512,98										21.777,13	42.647,41
4.1	ALICERCE					7.575,30										1.515,06	7.575,30
4.1.1	MUTIRÃO MISTO - ALVENARIA DE PEDRA ARGAMASSADA (TRAÇO 1:6) CIAGREGADOS ADQUIRIDOS	C3529	M3	25,40	298,24	7.575,30	20,32	80%		5,08	20%	25,40	100%			1.515,06	7.575,30
4.2	SAPATAS ISOLADAS					25.217,22										1.541,61	16.351,65
4.2.1	ESTACA BROCA DE CONCRETO, DIÂMETRO DE 30CM, ESCAVAÇÃO MANUAL COM TRADO CONCHA, COM ARMADURA DE ARRANQUE AF_05/2020	101175	M	73,50	120,62	8.865,57	0,00	0%		0,00	0%	0,00	0%			0,00	8.865,57
4.2.2	LASTRO DE CONCRETO MAGRO, APLICADO EM BLOCOS DE COROAMENTO OU SAPATAS, ESPESSURA DE 5 CM. AF_01/2024	96619	M2	31,36	42,01	1.317,43	31,36	100%		0,00	0%	31,36	100%			0,00	1.317,43
4.2.3	FORMA PLANA PARA ESTRUTURAS, EM COMPENSADO RESINADO DE 10MM, 07 USOS, INCLUSIVE ESCORAMENTO - REVISADA 07/2015	S11657	M2	39,20	44,97	1.762,82	39,20	100%		0,00	0%	39,20	100%			0,00	1.762,82
4.2.4	ARMAÇÃO DE BLOCO UTILIZANDO AÇO CA-50 DE 10 MM - MONTAGEM AF_01/2024	96546	KG	380,94	14,63	5.573,15	380,94	100%		0,00	0%	380,94	100%			0,00	5.573,15
4.2.5	MÉDIA BRITA 1) - PREPARO MECÂNICO COM BETONEIRA 400 L. AF_07/2016	S94964S	M3	15,68	490,96	7.698,25	12,54	80%		3,14	20%	15,68	100%			1.541,61	7.698,25
4.3	GINTA DE AMARRAÇÃO INFERIOR					18.720,45										18.720,45	18.720,45
4.3.1	FORMA PLANA PARA ESTRUTURAS, EM COMPENSADO PLASTIFICADO DE 10MM, 07 USOS, INCLUSIVE ESCORAMENTO - REVISADA 07.2015	S11652	M2	52,98	47,66	2.525,03	0,00	0%		52,98	100%	52,98	100%			2.525,03	2.525,03
4.3.2	ARMAÇÃO DE BLOCO UTILIZANDO AÇO CA-50 DE 10 MM - MONTAGEM AF_01/2024	96546	KG	331,78	14,63	4.853,94	0,00	0%		331,78	100%	331,78	100%			4.853,94	4.853,94
4.3.3	ARMAÇÃO DE BLOCO UTILIZANDO AÇO CA-60 DE 5 MM - MONTAGEM AF_01/2024	96543	KG	132,59	20,02	2.654,45	0,00	0%		132,59	100%	132,59	100%			2.654,45	2.654,45
4.3.4	CONCRETO FCK = 20MPa, TRAÇO 1:2:7:3 (EM MASSA SECA DE CIMENTO/ AREIA MÉDIA BRITA 1) - PREPARO MECÂNICO COM BETONEIRA 400 L. AF_05/2021	94964	M3	6,30	541,22	3.409,69	0,00	0%		6,30	100%	6,30	100%			3.409,69	3.409,69

Lucas de B. Monteles  
ENGENHEIRO CIVIL  
CREA-MA - 11192015-7

4.3.5	LANÇAMENTO COM USO DE BALDES, ADENSAMENTO E ACABAMENTO DE CONCRETO EM ESTRUTURAS. AF_02/2022	103670	M3	6,30	284,47	1.792,16	0,00	0%	6,30	100%	6,30	100%	1.792,16	1.792,16
4.3.6	IMPERMEABILIZAÇÃO DE VIGAS BALDRAMES COM 2 DEMÃOS DE TINTA ASFÁLTICA TIPO NEUTROL DA VEDACIT OU SIMILAR, EXCETO ARGAMASSA IMPERMEABILIZAÇÃO	S04953	M2	130,19	26,77	3.485,19	0,00	0%	130,19	100%	130,19	100%	3.485,19	3.485,19
5	ESTRUTURAS DE CONCRETO ARMADO					43.391,72							28.653,77	37.615,43
5.1	PILARES					28.653,98							14.131,04	25.095,70
5.1.1	FORMA PLANA PARA PILARES, EM COMPENSADO PLASTIFICADO DE 12MM, 07 USOS, INCLUSIVE ESCORAMENTO	S07463	M2	84,49	45,03	2.903,98	32,25	50%	19,35	30%	51,60	80%	871,33	2.323,55
5.1.2	ARMAÇÃO DE PILAR OU VIGA DE ESTRUTURA CONVENCIONAL DE CONCRETO ARMADO UTILIZANDO AÇO CA-50 DE 10,0 MM - MONTAGEM. AF_06/2022	92782	KG	971,65	11,85	11.514,05	485,83	50%	291,50	30%	777,33	80%	3.454,28	9.211,36
5.1.3	ARMAÇÃO DE PILAR OU VIGA DE ESTRUTURA CONVENCIONAL DE CONCRETO ARMADO UTILIZANDO AÇO CA-60 DE 5,0 MM - MONTAGEM. AF_06/2022	92759	KG	241,11	14,56	3.510,56	120,56	50%	72,33	30%	192,89	80%	1.053,12	2.808,48
5.1.4	CONCRETO FCK = 20MPa, TRACO 1:2:7,3 (EM MASSA SECA DE CIMENTO/ AREIA/ BRITA 1) - PREPARO MECÂNICO COM BETONEIRA 400 L. AF_05/2021	94694	M3	13,25	541,22	7.171,17	0,00	0%	10,60	80%	10,60	80%	5.736,93	5.736,93
5.1.5	LANÇAMENTO COM USO DE BALDES, ADENSAMENTO E ACABAMENTO DE CONCRETO EM ESTRUTURAS. AF_02/2022	103670	M3	13,25	284,47	3.769,23	0,00	0%	10,60	80%	10,60	80%	3.015,38	3.015,38
5.2	CINTA DE AMARRAÇÃO SUPERIOR					14.522,73							14.522,73	14.522,73
5.2.1	FORMA PLANA PARA ESTRUTURAS, EM COMPENSADO PLASTIFICADO DE 10MM, 07 USOS, INCLUSIVE ESCORAMENTO - REVISADA 07.2015	S11662	M2	38,44	47,66	1.832,05	0,00	0%	38,44	100%	38,44	100%	1.832,05	1.832,05
5.2.2	ARMAÇÃO DE PILAR OU VIGA DE ESTRUTURA CONVENCIONAL DE CONCRETO ARMADO UTILIZANDO AÇO CA-50 DE 10,0 MM - MONTAGEM. AF_06/2022	92782	KG	376,97	11,85	4.467,09	0,00	0%	376,97	100%	376,97	100%	4.467,09	4.467,09
5.2.3	ARMAÇÃO DE BLOCO UTILIZANDO AÇO CA-60 DE 5 MM - MONTAGEM. AF_01/2024	96543	KG	127,84	20,02	2.559,36	0,00	0%	127,84	100%	127,84	100%	2.559,36	2.559,36
5.2.4	CONCRETO FCK = 20MPa, TRACO 1:2:7,3 (EM MASSA SECA DE CIMENTO/ AREIA/ BRITA 1) - PREPARO MECÂNICO COM BETONEIRA 400 L. AF_05/2021	94694	M3	6,86	541,22	3.712,77	0,00	0%	6,86	100%	6,86	100%	3.712,77	3.712,77
5.2.5	LANÇAMENTO COM USO DE BALDES, ADENSAMENTO E ACABAMENTO DE CONCRETO EM ESTRUTURAS. AF_02/2022	103670	M3	6,86	284,47	1.951,46	0,00	0%	6,86	100%	6,86	100%	1.951,46	1.951,46
6	ALVENARIA E VEDAÇÕES					118.365,80							95.486,26	95.486,26
6.1	ALVENARIA DE VEDAÇÃO DE BLOCOS CERÂMICOS FURADOS NA HORIZONTAL DE 9X14X19 CM (ESPESSURA 9 CM) E ARGAMASSA DE ASSENTAMENTO COM PREPARO EM BETONEIRA. AF_12/2021	103332	M2	1.003,05	114,00	114.347,70	0,00	0%	802,44	80%	802,44	80%	91.478,16	91.478,16
6.2	CONTRAVERGA MOLDADA IN LOCO COM UTILIZAÇÃO DE VIGAS CANALETA PARA JANELAS. AF_03/2016	S93199S	M	30,60	48,74	1.491,44	0,00	0%	30,60	100%	30,60	100%	1.491,44	1.491,44
6.3	BLOCO MOLDADA IN LOCO EM CONCRETO, ESPESSURA DE *10" CM. AF_03/2024	105024	M	46,70	53,89	2.516,66	0,00	0%	46,70	100%	46,70	100%	2.516,66	2.516,66
7	COBERTURA					127.355,79							0,00	0,00
7.1	COBERTURA METÁLICA					53.799,84							0,00	0,00
7.1.1	TELHAMENTO COM TELHA EM ALUMÍNIO, SIMPLES, TRAPEZOIDAL, NÃO PINTADA E 0,7 MM - REV. 03	S09075	M2	182,32	147,59	23.956,81	0,00	0%	0,00	0%	0,00	0%	0,00	0,00
7.1.2	ESTRUTURA TRELICADA DE COBERTURA, TIPO SHED, COM LIGAÇÕES SOLDADAS, INCLUSIVE PERFS METÁLICOS, CHAPAS METÁLICAS, TRANSPORTE COM GUINDASTE, JATEAMENTO E PINTURA	C5220	KG	1.574,83	18,95	29.843,03	0,00	0%	0,00	0%	0,00	0%	0,00	0,00
7.2	EDIFICAÇÃO					73.556,95							0,00	0,00
7.2.1	FABRICAÇÃO E INSTALAÇÃO DE TESOURA INTEIRA EM AÇO, VÃO DE 6 M, PARA TELHA CERÂMICA OU DE CONCRETO, INCLUSIVE ACABAMENTO. AF_07/2019	92588	UN	6,00	1.143,20	6.859,20	0,00	0%	0,00	0%	0,00	0%	0,00	0,00
7.2.2	TRAMA DE MADEIRA COMPOSTA POR RIPAS, CABROS E TERÇAS PARA TELHADOS DE ATÉ 2 ÁGUAS PARA TELHA CERÂMICA CAPA-CANAL, INCLUSIVE TRANSPORTE VERTICAL. AF_07/2019	92541	M2	420,21	81,04	34.053,82	0,00	0%	0,00	0%	0,00	0%	0,00	0,00
7.2.3	IMUNIZAÇÃO DE SUPERFÍCIES DE MADEIRA COM APLICAÇÃO DE 01 DEMÃO DE JIMO CUPIM INCOLOR OU SIMILAR	S03964	M2	420,21	13,10	5.504,75	0,00	0%	0,00	0%	0,00	0%	0,00	0,00
7.2.4	TELHAMENTO COM TELHA CERÂMICA CAPA-CANAL, TIPO COLONIAL, COM MAIS DE 2 ÁGUAS, INCLUSIVE TRANSPORTE VERTICAL. AF_07/2019	94204	M2	420,21	53,03	22.283,74	0,00	0%	0,00	0%	0,00	0%	0,00	0,00





13.1	COMPOSIÇÃO PARAMÉTRICA DE PONTO ELÉTRICO DE ILUMINAÇÃO, COM INTERRUPTOR SIMPLES, EM EDIFÍCIO RESIDENCIAL, COM ELETRODUTO EMBUTIDO SEM NECESSIDADE DE RASGOS, INCLUSIVE TOMADA, ELETRODUTO, CABO E QUEBRA (SEM LUMINÁRIA E LÂMPADA). AF. 11/2022 PITOMADAS ALTA	S03398	PT	10,00	252,39	2.523,90	0,00	0,00	0,00	0,00	0,00	0,00	0,00	0,00	0,00	0,00	0,00	0,00	0,00
13.2	LUMINÁRIA DE EMERGÊNCIA, COM 30 LÂMPADAS LED DE 2 W, SEM REATOR - FORNECIMENTO E INSTALAÇÃO. AF. 09/2024	97599	UN	10,00	18,16	181,60	0,00	0,00	0,00	0,00	0,00	0,00	0,00	0,00	0,00	0,00	0,00	0,00	0,00
13.3	PLACA DE SINALIZAÇÃO DE SEGURANÇA CONTRA INCÊNDIO, FOTOLUMINESCENTE, QUADRADA, 20 X 20" CM, EM PVC 2" MM ANTI-CHAMAS (SÍMBOLOS, CORES E PICTOGRAMAS CONFORME NBR 13434)	137556S	UN	2,00	11,56	23,12	0,00	0,00	0,00	0,00	0,00	0,00	0,00	0,00	0,00	0,00	0,00	0,00	0,00
13.4	EXTINTOR DE INCÊNDIO PORTÁTIL COM CARGA DE POS DE 6 KG, CLASSE BC - FORNECIMENTO E INSTALAÇÃO. AF. 10/2020 PE	101909	UN	2,00	252,64	505,28	0,00	0,00	0,00	0,00	0,00	0,00	0,00	0,00	0,00	0,00	0,00	0,00	0,00
13.5	PLACA INDICATIVA DE SAÍDA, ADESIVA, DIM.: 20 X 30 CM	112721	UN	10,00	20,17	201,70	0,00	0,00	0,00	0,00	0,00	0,00	0,00	0,00	0,00	0,00	0,00	0,00	0,00
14	INSTALAÇÕES HIDRAULICAS					26.461,20													
14.1	INSTALAÇÕES HIDRAULICAS					6.737,41													
14.1.1	REGISTRO DE ESFERA, PVC, SOLDÁVEL, DN 50 MM, INSTALADO EM RESERVAÇÃO DE ÁGUA DE EDIFICAÇÃO QUE POSSUA RESERVATÓRIO DE FIBRA/FIBROCIMENTO FORNECIMENTO E INSTALAÇÃO. AF. 09/2016	C1948	PT	17,00	204,90	3.483,30	0,00	0,00	0,00	0,00	0,00	0,00	0,00	0,00	0,00	0,00	0,00	0,00	0,00
14.1.2	REGISTRO DE ESFERA, PVC, SOLDÁVEL, DN 50 MM, INSTALADO EM RESERVAÇÃO DE ÁGUA DE EDIFICAÇÃO QUE POSSUA RESERVATÓRIO DE FIBRA/FIBROCIMENTO FORNECIMENTO E INSTALAÇÃO. AF. 09/2016	94492	UN	1,00	74,88	74,88	0,00	0,00	0,00	0,00	0,00	0,00	0,00	0,00	0,00	0,00	0,00	0,00	0,00
14.1.3	REGISTRO DE ESFERA, PVC, SOLDÁVEL, COM VOLANTE, DN 25 MM - FORNECIMENTO E INSTALAÇÃO. AF. 08/2021	94489	UN	1,00	35,68	35,68	0,00	0,00	0,00	0,00	0,00	0,00	0,00	0,00	0,00	0,00	0,00	0,00	0,00
14.1.4	ADAPTADOR COM FLANGE E ANEL DE VEDAÇÃO, PVC, SOLDÁVEL, DN 25 MM X 3/4", INSTALADO EM RESERVAÇÃO DE ÁGUA DE EDIFICAÇÃO QUE POSSUA RESERVATÓRIO DE FIBRA/FIBROCIMENTO FORNECIMENTO E INSTALAÇÃO. AF. 06/2016	94703	UN	1,00	18,78	18,78	0,00	0,00	0,00	0,00	0,00	0,00	0,00	0,00	0,00	0,00	0,00	0,00	0,00
14.1.5	ADAPTADOR COM FLANGE E ANEL DE VEDAÇÃO, PVC, SOLDÁVEL, DN 50 MM X 1/2", INSTALADO EM RESERVAÇÃO DE ÁGUA DE EDIFICAÇÃO QUE POSSUA RESERVATÓRIO DE FIBRA/FIBROCIMENTO FORNECIMENTO E INSTALAÇÃO. AF. 06/2016	94706	UN	1,00	33,87	33,87	0,00	0,00	0,00	0,00	0,00	0,00	0,00	0,00	0,00	0,00	0,00	0,00	0,00
14.1.6	TORNEIRA DE BOIA, ROSCÁVEL, 3/4", FORNECIDA E INSTALADA EM RESERVAÇÃO DE ÁGUA. AF. 09/2016	94796	UN	1,00	36,49	36,49	0,00	0,00	0,00	0,00	0,00	0,00	0,00	0,00	0,00	0,00	0,00	0,00	0,00
14.1.7	CAIXA D'ÁGUA / RESERVATÓRIO EM POLIETILENO, 2000 LITROS, COM TAMPA	00034640	UN	1,00	1.282,95	1.282,95	0,00	0,00	0,00	0,00	0,00	0,00	0,00	0,00	0,00	0,00	0,00	0,00	0,00
14.1.8	SERVIÇO DE INSTALAÇÃO DE TUBOS DE PVC, SOLDÁVEL, ÁGUA FRIA, DN 25 MM (INSTALADO EM RAMAL, SUB-RAMAL, RAMAL DE DISTRIBUIÇÃO OU PRUMADA), INCLUSIVE CONEXÕES, CORTES E FIXAÇÕES, PARA PRÉDIOS. AF. 10/2015	89446	M	100,00	5,19	519,00	0,00	0,00	0,00	0,00	0,00	0,00	0,00	0,00	0,00	0,00	0,00	0,00	0,00
14.1.9	TUBO, PVC, SOLDÁVEL, DE 32MM, INSTALADO EM RAMAL DE DISTRIBUIÇÃO DE ÁGUA - FORNECIMENTO E INSTALAÇÃO. AF. 06/2022	89403	M	12,00	18,13	217,56	0,00	0,00	0,00	0,00	0,00	0,00	0,00	0,00	0,00	0,00	0,00	0,00	0,00
14.1.10	SERVIÇO DE INSTALAÇÃO DE TUBOS DE PVC, SOLDÁVEL, ÁGUA FRIA, DN 50 MM (INSTALADO EM PRUMADA), INCLUSIVE CONEXÕES, CORTES E FIXAÇÕES, PARA PRÉDIOS. AF. 10/2015	103979	M	15,00	28,40	426,00	0,00	0,00	0,00	0,00	0,00	0,00	0,00	0,00	0,00	0,00	0,00	0,00	0,00
14.1.11	REGISTRO DE GAVETA CÍCLOPLA CROMADA D= 25MM (1")	C2167	UN	5,00	121,79	608,90	0,00	0,00	0,00	0,00	0,00	0,00	0,00	0,00	0,00	0,00	0,00	0,00	0,00
14.2	INSTALAÇÕES SANITÁRIAS					16.897,14													
14.2.1	REGISTRO DE ESFERA, PVC, SOLDÁVEL, DN 50 MM, INSTALADO EM RESERVAÇÃO DE ÁGUA DE EDIFICAÇÃO QUE POSSUA RESERVATÓRIO DE FIBRA/FIBROCIMENTO FORNECIMENTO E INSTALAÇÃO. AF. 09/2016	C1948	PT	17,00	204,90	3.483,30	0,00	0,00	0,00	0,00	0,00	0,00	0,00	0,00	0,00	0,00	0,00	0,00	0,00
14.2.2	CAIXA SIFONADA, PVC, DN 100 X 100 X 50 MM, JUNTA ELÁSTICA, FORNECIDA E INSTALADA EM RAMAL DE DESCARGA OU EM RAMAL DE ESGOTO SANITÁRIO. AF. 08/2022	89707	UN	4,00	48,51	194,04	0,00	0,00	0,00	0,00	0,00	0,00	0,00	0,00	0,00	0,00	0,00	0,00	0,00
14.2.3	TUBO PVC, SERIE NORMAL, ESGOTO PREDIAL, DN 100 MM, FORNECIDO E INSTALADO EM RAMAL DE DESCARGA OU RAMAL DE ESGOTO SANITÁRIO. AF. 08/2022	89714	M	100,00	34,83	3.483,00	0,00	0,00	0,00	0,00	0,00	0,00	0,00	0,00	0,00	0,00	0,00	0,00	0,00
14.2.4	TUBO PVC, SERIE NORMAL, ESGOTO PREDIAL, DN 50 MM, FORNECIDO E INSTALADO EM RAMAL DE DESCARGA OU RAMAL DE ESGOTO SANITÁRIO. AF. 08/2022	89712	M	30,00	25,00	750,00	0,00	0,00	0,00	0,00	0,00	0,00	0,00	0,00	0,00	0,00	0,00	0,00	0,00
14.2.5	CAIXA DE PASSAGEM CPT-060 (40X40X60CM)	S06386	UN	4,00	307,22	1.228,88	0,00	0,00	0,00	0,00	0,00	0,00	0,00	0,00	0,00	0,00	0,00	0,00	0,00
14.2.6	CAIXA DE GORDURA EM PVC, DIÂMETRO MÍNIMO 300 MM, DIÂMETRO DE SAÍDA 100 MM, CAPACIDADE APROXIMADA 18 LITROS, COM TAMPA E CESTO	00035277	UN	1,00	396,79	396,79	0,00	0,00	0,00	0,00	0,00	0,00	0,00	0,00	0,00	0,00	0,00	0,00	0,00

14.2.7	INSTALAÇÃO DE TUBO DE VENTILAÇÃO 50MM CI L=4M, C/ REBOCO E PINTURA A CAL (C/MATERIAL)	C3738	UN	4,00	68,85	275,40	0,00	0,00	0,00	0,00	0,00	0,00	0,00	0,00	0,00	0,00	0,00	0,00
14.2.8	JUNÇÃO SIMPLES, PVC, SERIE NORMAL, ESGOTO PREDIAL, DN 100 X 100 MM, JUNTA ELÁSTICA, FORNECIDO E INSTALADO EM PRUMADA DE ESGOTO SANITÁRIO OU VENTILAÇÃO. AF 08/2022	89834	UN	12,00	50,83	608,96	0,00	0,00	0,00	0,00	0,00	0,00	0,00	0,00	0,00	0,00	0,00	0,00
14.2.9	TANQUE SÉPTICO RETANGULAR, EM ALVENARIA COM BLOCOS DE CONCRETO, DIMENSÕES INTERNAS: 1,2 X 2,4 X H=1,6 M, VOLUME ÚTIL: 3456 L (PARA 13 CONTRIBUINTES). AF 12/2020	98063	UN	1,00	5.034,31	5.034,31	0,00	0,00	0,00	0,00	0,00	0,00	0,00	0,00	0,00	0,00	0,00	5.034,31
14.2.10	SUMIDOURO CIRCULAR, EM CONCRETO PRÉ-MOLDADO, DIÂMETRO INTERNO = 1,88 M, ALTURA INTERNA = 2,00 M, ÁREA DE INFILTRAÇÃO: 13,1 M² (PARA 5 CONTRIBUINTES). AF 12/2020	98062	UN	1,00	3.368,30	3.368,30	0,00	0,00	0,00	0,00	0,00	0,00	0,00	0,00	0,00	0,00	0,00	3.368,30
14.3	DRENO AR CONDICIONADO					1.028,65												0,00
14.3.1	TUBO, PVC, SOLDÁVEL, DE 25MM, INSTALADO EM DRENO DE AR-CONDICIONADO - FORNECIMENTO E INSTALAÇÃO. AF 08/2022	89865	M	58,00	16,17	937,86	0,00	0,00	0,00	0,00	0,00	0,00	0,00	0,00	0,00	0,00	0,00	0,00
14.3.2	JOELHO 90 GRAUS, PVC, SOLDÁVEL, DN 25MM, INSTALADO EM DRENO DE AR-CONDICIONADO - FORNECIMENTO E INSTALAÇÃO. AF 08/2022	89866	UN	13,00	6,83	88,79	0,00	0,00	0,00	0,00	0,00	0,00	0,00	0,00	0,00	0,00	0,00	0,00
15	LOUÇAS, ACESSÓRIOS E METAIS					22.589,19												0,00
15.1	BARRA DE APOIO RETA, EM AÇO INOX POLIDO, COMPRIMENTO 60CM, FIXADA NA PAREDE - FORNECIMENTO E INSTALAÇÃO. AF 01/2020	100866	UN	1,00	341,01	341,01	0,00	0,00	0,00	0,00	0,00	0,00	0,00	0,00	0,00	0,00	0,00	0,00
15.2	BARRA DE APOIO RETA, EM AÇO INOX POLIDO, COMPRIMENTO 80 CM, FIXADA NA PAREDE - FORNECIMENTO E INSTALAÇÃO. AF 01/2020	100868	UN	2,00	377,82	755,64	0,00	0,00	0,00	0,00	0,00	0,00	0,00	0,00	0,00	0,00	0,00	0,00
15.3	CUBA AÇO INOX (AISI 304) DE EMBUTIR COM VALVULA DE 3 1/2" - DE *56 X 33 X 12" CM	00001747	UN	1,00	216,17	216,17	0,00	0,00	0,00	0,00	0,00	0,00	0,00	0,00	0,00	0,00	0,00	0,00
15.4	PAPELEIRA DE PAREDE EM METAL CROMADO SEM TAMPA, INCLUSO FIXAÇÃO. AF 01/2020	95544	UN	3,00	71,11	213,33	0,00	0,00	0,00	0,00	0,00	0,00	0,00	0,00	0,00	0,00	0,00	0,00
15.5	BACIA DE LOUÇA BRANCA CACIÇA ACOPLADA ENGATE FLEXÍVEL EM PLÁSTICO BRANCO, 1/2" X 40CM - FORNECIMENTO E INSTALAÇÃO. AF 01/2020	C0348	UN	6,00	637,09	3.822,54	0,00	0,00	0,00	0,00	0,00	0,00	0,00	0,00	0,00	0,00	0,00	0,00
15.6	CUBA DE EMBUTIR, CIRCULAR, CELITE 10129 OU SIMILAR, INCLUSIVE SIFÃO CROMADO, VALVULA CROMADA PARA PIA E ENGATE CROMADO E TORNEIRA	86885	UN	17,00	12,56	213,52	0,00	0,00	0,00	0,00	0,00	0,00	0,00	0,00	0,00	0,00	0,00	0,00
15.7	TORNEIRA P/ PIA COZINHA D=1/2" (LINHA STANDARD, DECA, REF 1159-C39 OU SIMILAR)	S04768	UN	6,00	725,79	4.354,74	0,00	0,00	0,00	0,00	0,00	0,00	0,00	0,00	0,00	0,00	0,00	0,00
15.8	SIFÃO PARA PIA DE COZINHA OU TANQUE, DECA REF. 1680-C112, ACABAMENTO CROMADO 1 1/2 X 1 1/2 OU SIMILAR.	I02258	UN	1,00	168,90	168,90	0,00	0,00	0,00	0,00	0,00	0,00	0,00	0,00	0,00	0,00	0,00	0,00
15.9	BANCADA EM GRANITO CINZA ANDORINHA, E=2CM	I02016	UN	1,00	399,89	399,89	0,00	0,00	0,00	0,00	0,00	0,00	0,00	0,00	0,00	0,00	0,00	0,00
15.10	DIVISÓRIA DE GRANITO CINZA E=2CM	S10759	M2	6,42	555,18	3.564,26	0,00	0,00	0,00	0,00	0,00	0,00	0,00	0,00	0,00	0,00	0,00	0,00
15.11	MICTÓRIO DE LOUÇA BRANCA COM SIFÃO INTEGRADO, ENGATE FLEXÍVEL CROMADO 1/2", REGISTRO DE PRESSÃO 1/2" COM CANOPLA CROMADA ACABAMENTO SIMPLES E CONJUNTO DE FIXAÇÃO	C4070	M2	18,54	427,04	7.917,32	0,00	0,00	0,00	0,00	0,00	0,00	0,00	0,00	0,00	0,00	0,00	0,00
15.12	PINTURAS E ACABAMENTOS	S10345	UN	1,00	631,87	631,87	0,00	0,00	0,00	0,00	0,00	0,00	0,00	0,00	0,00	0,00	0,00	0,00
16	PINTURA INTERNA					52.292,70												0,00
16.1	APLICAÇÃO MANUAL DE FUNDO SELADOR ACRÍLICO EM PAREDES EXTERNAS DE CASAS. AF 03/2024	89415	M2	1.021,13	3,84	3.921,14	0,00	0,00	0,00	0,00	0,00	0,00	0,00	0,00	0,00	0,00	0,00	0,00
16.1.2	APLICAÇÃO DE 01 DEMÃO DE TEXTURA ACRÍLICA	S02283	M2	1.021,13	14,49	14.796,17	0,00	0,00	0,00	0,00	0,00	0,00	0,00	0,00	0,00	0,00	0,00	0,00
16.1.3	PINTURA LÁTEX ACRÍLICA PREMIUM, APLICAÇÃO MANUAL EM PAREDES, DUAS DEMÃOS. AF 04/2023	89489	M2	1.021,13	14,58	14.888,08	0,00	0,00	0,00	0,00	0,00	0,00	0,00	0,00	0,00	0,00	0,00	0,00
16.2	PINTURA EXTERNA					13.444,39												0,00
16.2.1	APLICAÇÃO MANUAL DE FUNDO SELADOR ACRÍLICO EM PAREDES EXTERNAS. AF 06/2014	89415	M2	408,52	3,84	1.568,72	0,00	0,00	0,00	0,00	0,00	0,00	0,00	0,00	0,00	0,00	0,00	0,00
16.2.2	APLICAÇÃO DE 01 DEMÃO DE TEXTURA ACRÍLICA EM FACHADA FRONTAL	S02283	M2	408,52	14,49	5.919,45	0,00	0,00	0,00	0,00	0,00	0,00	0,00	0,00	0,00	0,00	0,00	0,00
16.2.3	PINTURA LÁTEX ACRÍLICA PREMIUM, APLICAÇÃO MANUAL EM PAREDES, DUAS DEMÃOS. AF 04/2023	89489	M2	408,52	14,58	5.956,22	0,00	0,00	0,00	0,00	0,00	0,00	0,00	0,00	0,00	0,00	0,00	0,00
16.3	PINTURA DE ESQUADRIAS					5.242,92												0,00
16.3.1	PINTURA FUNDO NVELADOR ALQUÍDICO BRANCO EM MADEIRA. AF 01/2021	102197	M2	77,95	22,67	1.767,13	0,00	0,00	0,00	0,00	0,00	0,00	0,00	0,00	0,00	0,00	0,00	0,00
16.3.2	PINTURA TINTA DE ACABAMENTO (PIGMENTADA) ESMALTE SINTÉTICO ACETINADO EM MADEIRA, 2 DEMÃOS. AF 01/2021	102219	M2	77,95	15,82	1.233,17	0,00	0,00	0,00	0,00	0,00	0,00	0,00	0,00	0,00	0,00	0,00	0,00

16.3.3	PINTURA COM TINTA ACRILICA DE ACABAMENTO APLICADA A ROLO OU PINCEL SOBRE SUPERFICIES METALICAS (EXCETO PERFIL) EXECUTADO EM OBRA (02 DEMAOIS), AF_01/2020	100754	M2	77,95	28,77	2.242,62	0,00	0,00	0,00	0,00	0,00	0,00	0,00	0,00	0,00	0,00	0,00	0,00	0,00	
17	BASE PARA CAIXA D'ÁGUA					5.874,34														0,00
17.1	MOVIMENTAÇÃO DE TERRA					450,53														0,00
17.1.1	ESCAVAÇÃO MANUAL DE VALA PARA ALICERCE OU CAVA EM MATERIAL DE 1ª CATEGORIA, PROFUNDIDADE ATÉ 1,50M	S02497	M3	3,07	49,20	151,04	0,00	0,00	0,00	0,00	0,00	0,00	0,00	0,00	0,00	0,00	0,00	0,00	0,00	0,00
17.1.2	ESCAVAÇÃO MANUAL DE VALA PARA SAPATAS C/ ARRANQUE	93358	M3	2,56	83,50	213,76	0,00	0,00	0,00	0,00	0,00	0,00	0,00	0,00	0,00	0,00	0,00	0,00	0,00	0,00
17.1.3	REATERRO APILADO	C0096	M3	2,56	33,49	85,73	0,00	0,00	0,00	0,00	0,00	0,00	0,00	0,00	0,00	0,00	0,00	0,00	0,00	0,00
17.2	INFRAESTRUTURA					2.600,42														0,00
17.2.1	ALICERCE					378,76														0,00
17.2.1.1	MUTIRAO MISTO - ALVENARIA DE PEDRA ARGAMASSADA (TRACO 1:6) C/AGREGADOS ADQUIRIDOS	C3529	M3	1,27	298,24	378,76	0,00	0,00	0,00	0,00	0,00	0,00	0,00	0,00	0,00	0,00	0,00	0,00	0,00	0,00
17.2.2	BLOCOS DE FUNDAÇÃO					1.425,20														0,00
17.2.2.1	LASTRO DE CONCRETO MAGRO, APLICADO EM BLOCOS DE COROAMENTO OU SAPATAS, ESPESSURA DE 5 CM, AF_01/2024	96619	M2	0,64	42,01	26,89	0,00	0,00	0,00	0,00	0,00	0,00	0,00	0,00	0,00	0,00	0,00	0,00	0,00	0,00
17.2.2.2	FORMA PLANA PARA SAPATAS, EM MADEIRA MACIÇA, 05 USOS, INCLUSIVE ESCORAMENTO	S07595	M2	3,20	47,83	153,06	0,00	0,00	0,00	0,00	0,00	0,00	0,00	0,00	0,00	0,00	0,00	0,00	0,00	0,00
17.2.2.3	ARMAÇÃO DE BLOCO UTILIZANDO AÇO CA-50 DE 10 MM - MONTAGEM, AF_01/2024	96546	KG	61,44	14,63	898,87	0,00	0,00	0,00	0,00	0,00	0,00	0,00	0,00	0,00	0,00	0,00	0,00	0,00	0,00
17.2.2.4	CONCRETO FCK = 20MPA, TRACO 1:2:7:3 (EM MASSA SECA DE CIMENTO/ AREIA MEDIA/ BRITA 1) - PREPARO MECANICO COM BETONEIRA 400 L, AF_05/2021	94964	M3	0,64	541,22	346,38	0,00	0,00	0,00	0,00	0,00	0,00	0,00	0,00	0,00	0,00	0,00	0,00	0,00	0,00
17.2.3	GINTA DE AMARRAÇÃO INFERIOR					696,46														0,00
17.2.3.1	FORMA PLANA PARA LAJES, EM COMPENSADO PLASTIFICADO DE 12MM, 10 USOS, INCLUSIVE ESCORAMENTO	S07519	M2	1,00	32,96	32,96	0,00	0,00	0,00	0,00	0,00	0,00	0,00	0,00	0,00	0,00	0,00	0,00	0,00	0,00
17.2.3.2	ARMAÇÃO DE BLOCO UTILIZANDO AÇO CA-50 DE 10 MM - MONTAGEM, AF_01/2024	96546	KG	15,80	14,63	231,15	0,00	0,00	0,00	0,00	0,00	0,00	0,00	0,00	0,00	0,00	0,00	0,00	0,00	0,00
17.2.3.3	ARMAÇÃO DE BLOCO UTILIZANDO AÇO CA-60 DE 5 MM - MONTAGEM, AF_01/2024	96543	KG	6,91	20,02	136,34	0,00	0,00	0,00	0,00	0,00	0,00	0,00	0,00	0,00	0,00	0,00	0,00	0,00	0,00
17.2.3.4	CONCRETAGEM DE BLOCO DE COROAMENTO OU VIGA BALDRAME, FCK 30 MPa, COM USO DE JERICA - LANÇAMENTO, ADENSAMENTO E ACABAMENTO, AF_01/2024	96555	M3	0,36	795,47	286,37	0,00	0,00	0,00	0,00	0,00	0,00	0,00	0,00	0,00	0,00	0,00	0,00	0,00	0,00
17.2.3.5	IMPERMEABILIZAÇÃO DE ALICERCE E VIGA BALDRAME COM 2 DEMOIS DE TINTA ASFALTICA TIPO NEUTROL DA VEDACIT OU SIMILAR, EXCETO ARGAMASSA IMPERMEABILIZAÇÃO	S04953	M2	0,36	26,77	9,64	0,00	0,00	0,00	0,00	0,00	0,00	0,00	0,00	0,00	0,00	0,00	0,00	0,00	0,00
17.3	ESTRUTURAS DE CONCRETO ARMADO					1.277,88														0,00
17.3.1	PILARES					590,71														0,00
17.3.1.1	FORMA PLANA PARA PILARES, EM COMPENSADO PLASTIFICADO DE 12MM, 07 USOS, INCLUSIVE ESCORAMENTO	S07463	M2	1,16	45,03	52,23	0,00	0,00	0,00	0,00	0,00	0,00	0,00	0,00	0,00	0,00	0,00	0,00	0,00	0,00
17.3.1.2	ARMAÇÃO DE PILAR OU VIGA DE ESTRUTURA CONVENCIONAL DE CONCRETO ARMADO UTILIZANDO AÇO CA-50 DE 10,0 MM - MONTAGEM, AF_06/2022	92762	KG	16,66	11,85	197,42	0,00	0,00	0,00	0,00	0,00	0,00	0,00	0,00	0,00	0,00	0,00	0,00	0,00	0,00
17.3.1.3	ARMAÇÃO DE PILAR OU VIGA DE ESTRUTURA CONVENCIONAL DE CONCRETO ARMADO UTILIZANDO AÇO CA-60 DE 5,0 MM - MONTAGEM, AF_06/2022	92759	KG	2,98	14,56	43,39	0,00	0,00	0,00	0,00	0,00	0,00	0,00	0,00	0,00	0,00	0,00	0,00	0,00	0,00
17.3.1.4	CONCRETO FCK = 20MPA, TRACO 1:2:7:3 (EM MASSA SECA DE CIMENTO/ AREIA MEDIA/ BRITA 1) - PREPARO MECANICO COM BETONEIRA 400 L, AF_05/2021	94964	M3	0,55	541,22	297,67	0,00	0,00	0,00	0,00	0,00	0,00	0,00	0,00	0,00	0,00	0,00	0,00	0,00	0,00
17.3.2	VIGAS					686,87														0,00
17.3.2.1	FABRICAÇÃO, MONTAGEM E DESMONTAGEM DE FORMA PARA VIGA BALDRAME, EM CHAPA DE MADEIRA COMPENSADA RESINADA, E=17 MM, 4 UTILIZAÇÕES, AF_01/2024	96542	M2	1,00	97,10	97,10	0,00	0,00	0,00	0,00	0,00	0,00	0,00	0,00	0,00	0,00	0,00	0,00	0,00	0,00
17.3.2.2	ARMAÇÃO DE BLOCO UTILIZANDO AÇO CA-50 DE 10 MM - MONTAGEM, AF_01/2024	96546	KG	15,80	14,63	231,15	0,00	0,00	0,00	0,00	0,00	0,00	0,00	0,00	0,00	0,00	0,00	0,00	0,00	0,00
17.3.2.3	ARMAÇÃO DE BLOCO UTILIZANDO AÇO CA-60 DE 5 MM - MONTAGEM, AF_01/2024	96543	KG	5,54	20,02	110,91	0,00	0,00	0,00	0,00	0,00	0,00	0,00	0,00	0,00	0,00	0,00	0,00	0,00	0,00
17.3.2.4	CONCRETO FCK = 20MPA, TRACO 1:2:7:3 (EM MASSA SECA DE CIMENTO/ AREIA MEDIA/ BRITA 1) - PREPARO MECANICO COM BETONEIRA 400 L, AF_05/2021	94964	M3	0,30	541,22	162,37	0,00	0,00	0,00	0,00	0,00	0,00	0,00	0,00	0,00	0,00	0,00	0,00	0,00	0,00

17.3.2.5	LANÇAMENTO COM USO DE BALDES, ADENSAMENTO E ACABAMENTO DE CONCRETO EM ESTRUTURAS. AF_02/2022	103870	M3	0,30	284,47	85,34	0,00	0%	0,00	0%	0,00	0%	0,00	0,00	0,00
17.4	LAJE					1.645,81								0,00	0,00
17.4.1	LAJE PRÉ-FABRICADA TRELICADA PARA PISO OU COBERTURA, INTEREXO 38CM, H=12CM, EL. ENCHIMENTO EM BLOCO CERÂMICO H=8CM, INCLUSIVE ESCORAMENTO EM MADEIRA E CAPEAMENTO 4CM.	S04254	M2	6,25	192,04	1.200,25	0,00	0%	0,00	0%	0,00	0%	0,00	0,00	0,00
17.4.2	IMPERMEABILIZAÇÃO COM VEDAPREN BRANCO OU SIMILAR, PARA LAJES, 08 DEMÃOS	S04949	M2	6,25	71,29	445,56	0,00	0%	0,00	0%	0,00	0%	0,00	0,00	0,00
18	SERVIÇOS COMPLEMENTARES					6.060,03								0,00	0,00
18.1	TELHAMENTO COM TELHA EM ALUMÍNIO, SIMPLES, TRAPEZOIDAL, NÃO PINTADA E = 0,7 MM. - REV. 03	S06075	M2	5,85	147,59	863,40	0,00	0%	0,00	0%	0,00	0%	0,00	0,00	0,00
18.2	ESTRUTURA TRELICADA DE COBERTURA, TIPO SHED, COM LIGAÇÕES SOLDADAS, INCLUSOS PERFIS METÁLICOS, CHAPAS METÁLICAS, TRANSPORTE COM GUINDASTE, JATEAMENTO E PINTURA	C5220	KG	56,76	18,95	1.075,60	0,00	0%	0,00	0%	0,00	0%	0,00	0,00	0,00
18.3	ESTRUTURA METÁLICA GALVANIZADA, REVESTIDA POR PLACAS DE ACM (ALUMÍNIO COMPOSTO) RECORTADO, E=0,3MM, NA COR COBRE, 1,00 NX 1,00M, FIXAÇÃO DA ESTRUTURA METÁLICA SEM AVANÇO NA EST. ESPACIAL EXISTENTE NO LOCAL POR PARAFUSOS. - FORNECIMENTO E MONTAGEM	112737	M2	5,32	635,87	3.382,83	0,00	0%	0,00	0%	0,00	0%	0,00	0,00	0,00
18.4	CALHA EM CHAPA DE AÇO GALVANIZADO NÚMERO 24, DESENVOLVIMENTO DE 33 CM, INCLUSO TRANSPORTE VERTICAL AF 07/2019	94227	M	4,00	54,23	216,92	0,00	0%	0,00	0%	0,00	0%	0,00	0,00	0,00
18.5	FORRO DE GESSO ACARTONADO, EM PLACAS 1250 X 600MM E PERFIS T, ACABAMENTO EM FILME PVC, MARCA MOD-LINE, MODELO LINHO OU SIMILAR, INSTALADO	S04726	M2	6,00	86,88	521,28	0,00	0%	0,00	0%	0,00	0%	0,00	0,00	0,00
19	SERVIÇOS FINAIS					1.267,64								0,00	0,00
19.1	PLACA DE INAUGURAÇÃO DE OBRA EM ACRÍLICO	S03239	UN	1,00	286,27	286,27	0,00	0%	0,00	0%	0,00	0%	0,00	0,00	0,00
19.2	LIMPEZA FINAL DA OBRA	99803	M2	478,16	2,04	971,37	0,00	0%	0,00	0%	0,00	0%	0,00	0,00	0,00
	VALOR TOTAL SEM DBI					922.905,20		12,79%		20,74%		33,53%	191.386,28	309.444,64	82.993,05
	VALOR TOTAL					1.170.428,37							242.716,08	392.437,69	
	VALOR DA OBRA: R\$ 1.170.428,37 (UM MILHÃO E CENTO E SETENTA MIL E QUATROCENTOS E VINTE E OITO REAIS E TRINTA E SEIS MIL E OITOCENTOS E SETENTA E SETE CENTAVOS)														
	VALOR DA 2ª MEDIÇÃO R\$ 236.877,41 (DUZENTOS E TRINTA E SEIS MIL E OITOCENTOS E SETENTA E SETE REAIS E QUARENTA E UM CENTAVOS)														
	SALDO DA PROPOSTA: R\$														
															777.990,68

  
**Lucas de B. Monteleis**  
 ENGENHEIRO CIVIL  
 CREA-MA: 111983915-7

ESTADO DO MARANHÃO  
PREFEITURA MUNICIPAL DE CHAPADINHA  
SECRETARIA MUNICIPAL DE INFRAESTRUTURA E URBANISMO

## RELATÓRIO FOTOGRÁFICO

Relatório fotográfico para 2ª medição realizada "in loco" na escola de 6 salas NO POVOADO CIPÓ, no município Chapadinho - MA, 65500-000.

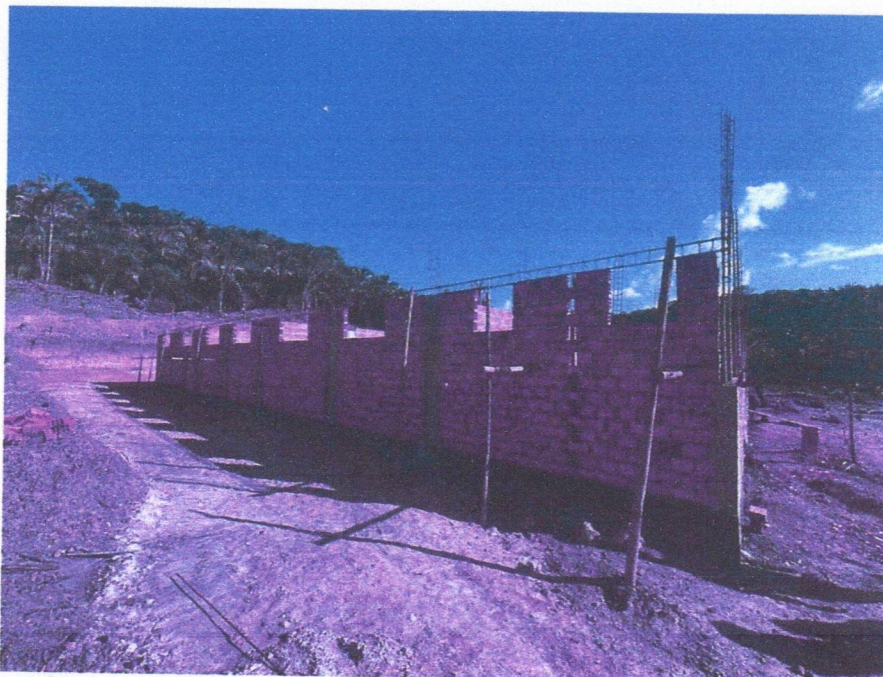

*Imagem 1 – Execução da viga baldrame, alvenaria, pilares e viga superior.*

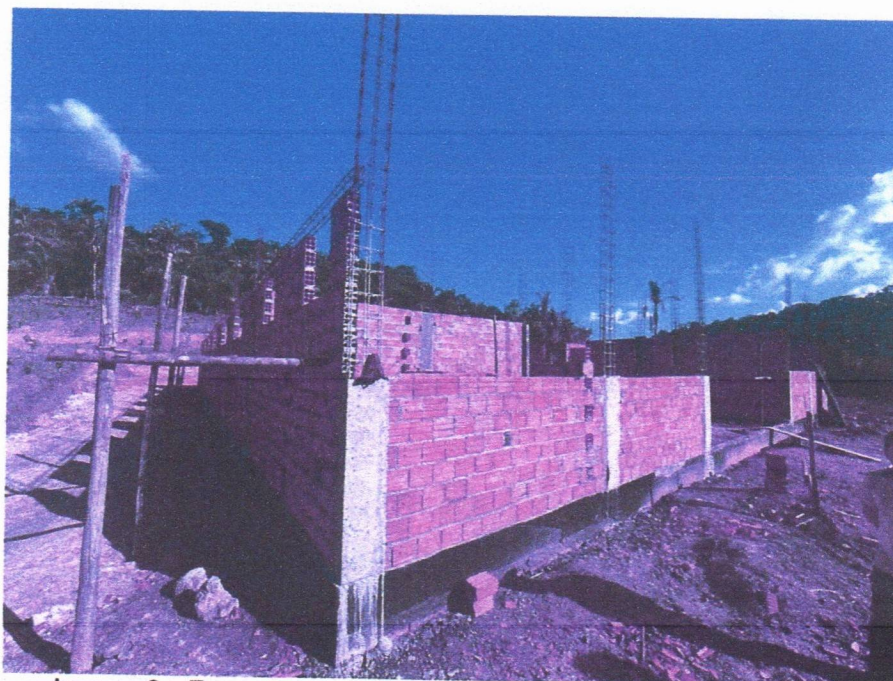

*Imagem 2 – Execução da viga baldrame, alvenaria, pilares e viga superior.*

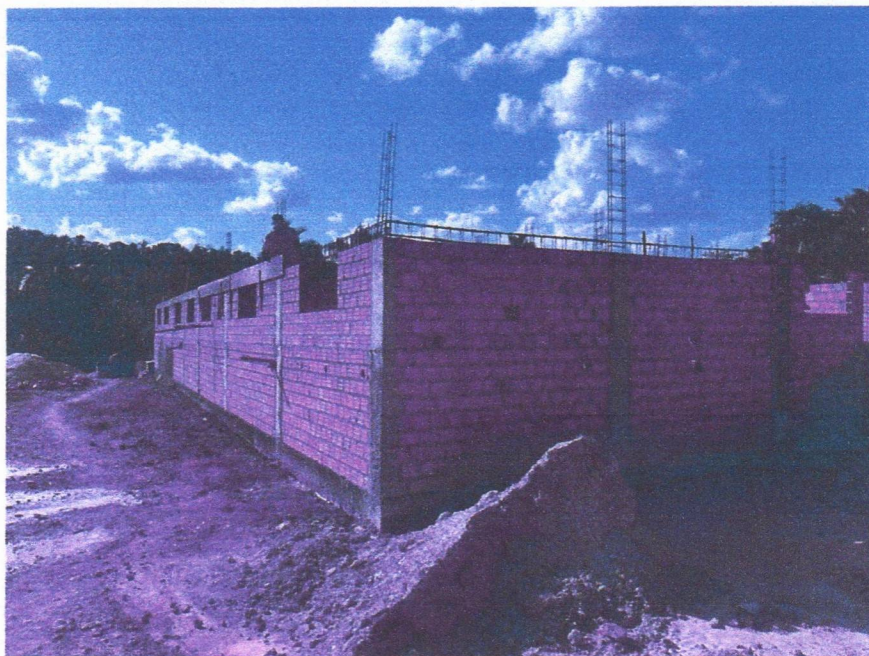

*Imagem 3 – Execução da viga baldrame, alvenaria, pilares e viga superior.*



*Imagem 4 – Execução da viga baldrame, alvenaria, pilares e viga superior.*

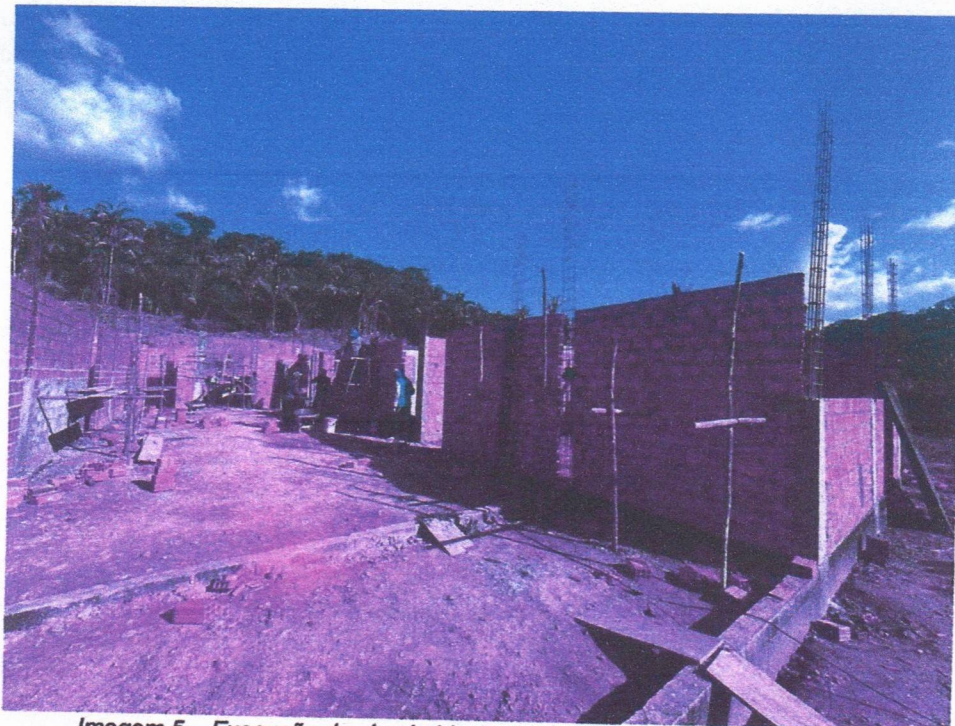

*Imagem 5 – Execução da viga baldrame, alvenaria, pilares e viga superior.*

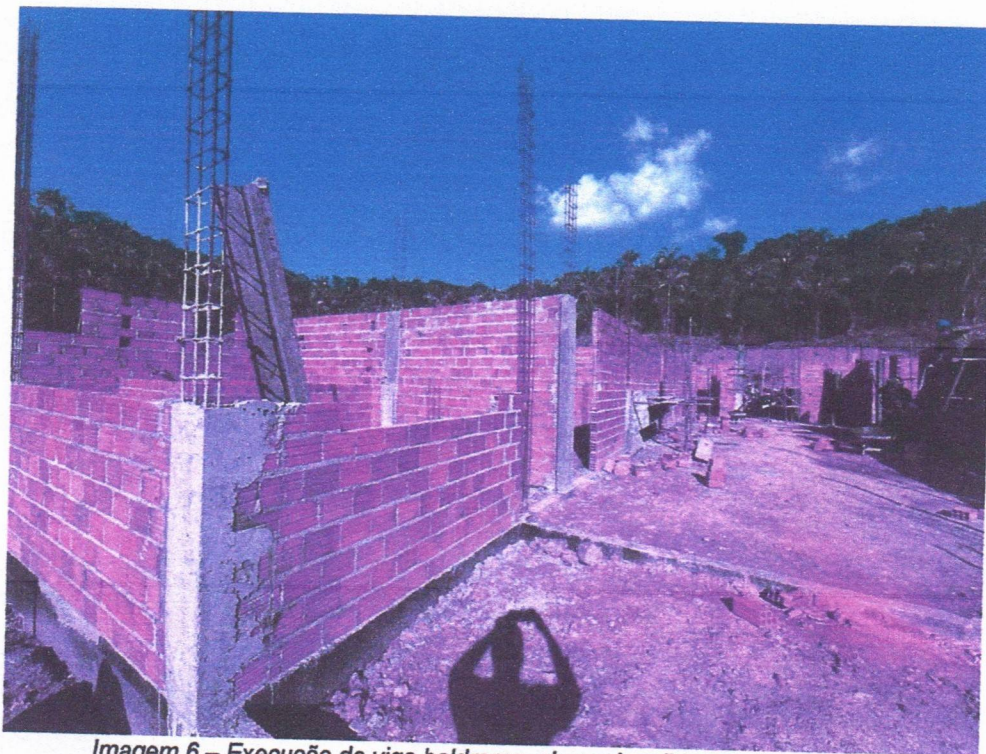

*Imagem 6 – Execução da viga baldrame, alvenaria, pilares e viga superior.*

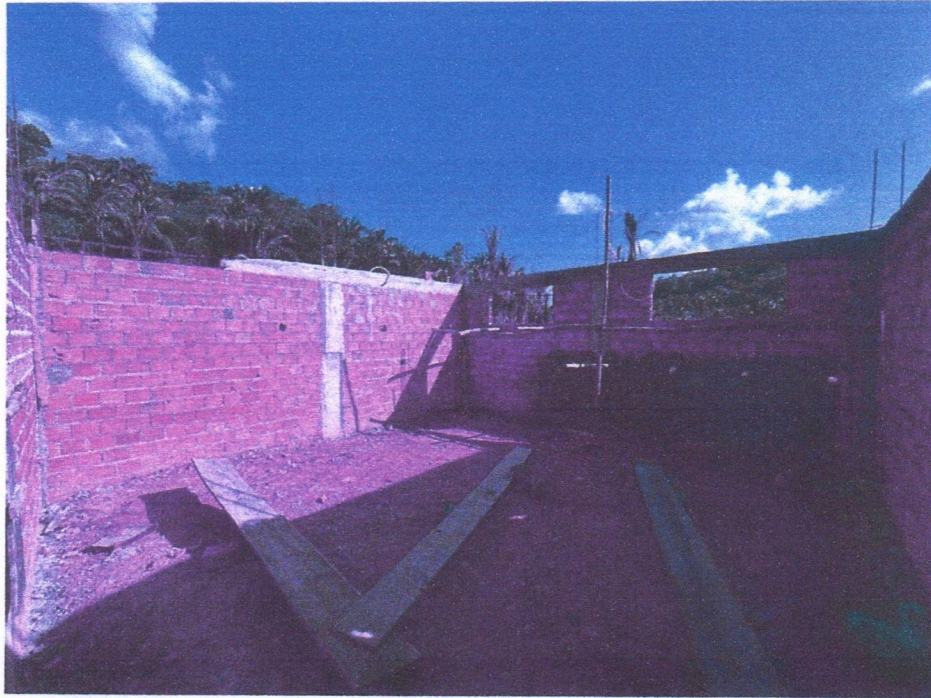

*Imagem 7 – Execução da viga baldrame, alvenaria, pilares e viga superior.*

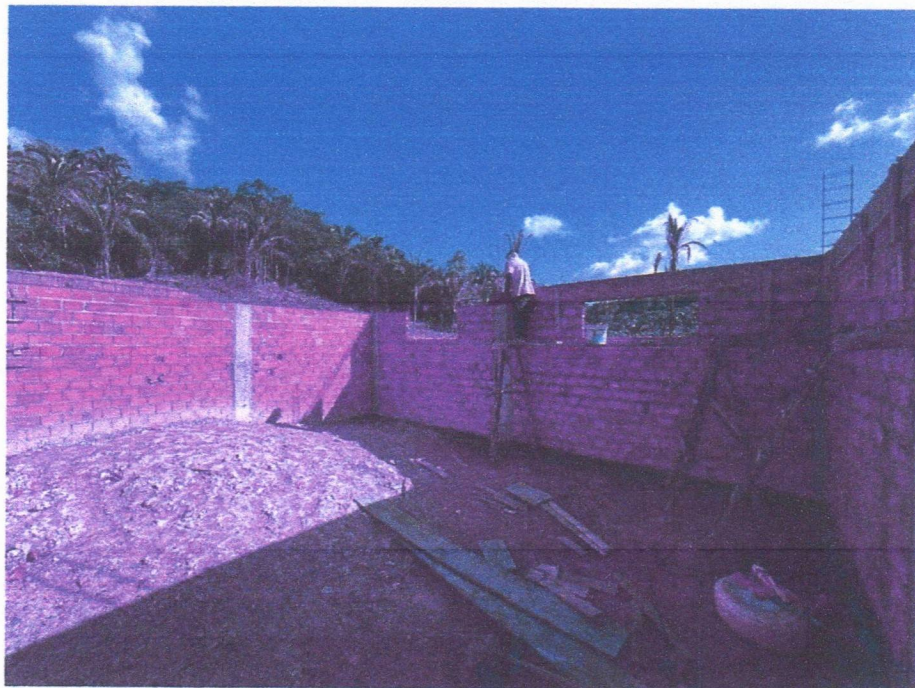

*Imagem 8 – Execução da viga baldrame, alvenaria, pilares e viga superior.*

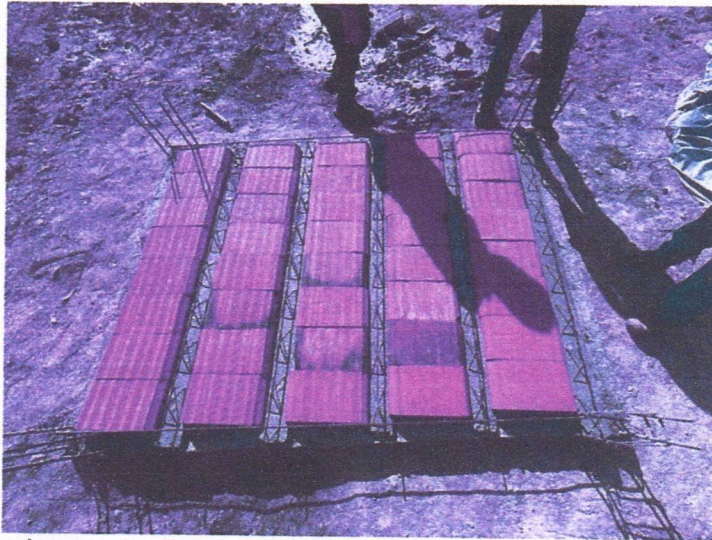

*Imagem 9 – Execução da fossa séptica e concretagem da laje.*



*Imagem 10 – Execução da fossa séptica.*

Ofício nº 007/2026

Chapadinho – MA, 03 de fevereiro de 2026

Ilma, Senhora  
**NARA DA SILVA MACEDO**  
Secretária Municipal de Educação  
Chapadinho - MA

### **Solicitação de Pagamento**

A empresa **META CONSTRUÇÕES E CONSULTORIA LTDA** estabelecida na Rua 16, QD 37, nº 07, Residencial Esplanada, Chapadinho – MA, inscrita no Cadastro Nacional de Pessoa Jurídica do Ministério da Fazenda sob nº **39.590.842/0001-86**, através do seu sócio administrador kerlly Kaio de Lima da Conceição, CPF 053.823.563-27, RG 04313313201-1, detentora do contrato de Nº 224/2025, CONCORRÊNCIA-025/2025, processo administrativo 3373/2025, vem, respeitosamente, à presença de Vossa Senhoria, solicitar o pagamento da NFS-e nº 202500000000058, no valor de R\$ 242.716,08 (duzentos e quarenta e dois mil e setecentos e dezesseis reais e oito centavos), referente a 2ª medição dos SERVIÇOS DE CONSTRUÇÃO DE UMA UNIDADE ESCOLAR COM 06 SALAS NO POVOADO CIPÓ, do referido contrato.

### **DADOS BANCÁRIOS:**

**BANCO DO BRASIL      AGÊNCIA: 1773-6      CONTA: 65422-1**

KERLLY KAIO DE LIMA DA CONCEICAO:0538235632  
7

Assinado de forma digital por  
KERLLY KAIO DE LIMA DA  
CONCEICAO:05382356327  
Dados: 2026.02.03 16:43:08 -03'00'

---

**KERLLY KAIO DE LIMA DA CONCEIÇÃO**  
(SÓCIO ADMINISTRADOR)

**PREFEITURA DE CHAPADINHA**

Secretaria Municipal de Fazenda

**NOTA FISCAL DE SERVIÇOS ELETRÔNICA - NFS-e**

Número da Nota  
**202600000000058**  
Data de Emissão  
**03/02/2026 15:11:45**  
Código de Verificação  
**SW6R-YYBF**

**IDENTIFICAÇÃO DA NOTA**

<b>Data de Emissão</b> 03/02/2026 15:11:45	<b>Natureza da Operação</b> EXIGIVEL	<b>Tributação</b> TRIBUTÁVEL	<b>Período de Tributação</b> 02/2026
<b>Local de Tributação</b> LOCAL DA PRESTACAO	<b>Local da Prestação</b> CHAPADINHA/MA	<b>Número RPS</b>	<b>Série RPS</b>
		<b>Data RPS</b>	

**PRESTADOR DE SERVIÇOS**

**Nome/Razão Social**  
META CONSTRUÇÕES E CONSULTORIA LTDA  
**Endereço**  
RUA 16, RESIDENCIAL ESPLANADA 07 - BAIRRO BOA VISTA - CEP:65.500-000 - CHAPADINHA/MA

**CPF/CNPJ** 39.590.842/0001-86    **Insc Municipal** 3399    **Insc Estadual**    **Telefone** 9892251962    **E-mail** sousalucas177@gmail.com

**TOMADOR DOS SERVIÇOS**

**Nome/Razão Social** SECRETARIA MUNICIPAL DE EDUCAÇÃO DE CHAPADINHA - MA    **CPF/CNPJ** 30.887.156/0001-05    **Insc Municipal**  
**Endereço** AVENIDA SENADOR VITÓRINO FREIRE,1042 - TERRAS DURAS, CHAPADINHA/MA - CEP: 65500000

**Telefone** 00000000000    **E-mail** chapadinasenhas@hotmail.com

**DISCRIMINAÇÃO DOS SERVIÇOS**

**Serviço** 0702 : EXECUÇÃO, POR ADMINISTRAÇÃO, EMPREITADA OU SUBEMPREITADA, DE OBRAS DE CONSTRUÇÃO CIVIL, HIDRÁULICA OU ELÉTRICA E DE OUTRAS OBRAS SEMELHANTES, INCLUSIVE SONDAGEM, PERFURAÇÃO DE POÇOS, ESCAVAÇÃO, DRENAGEM E IRRIGAÇÃO,

**Atividade** 4120400 : CONSTRUCAO DE EDIFICIOS

**Descrição** 2º MEDIÇÃO CONSTRUÇÃO DE UNIDADE ESCOLAR COM 6 SALAS NO POVOADO CIPÓ PROC ADM. Nº3373/2025 CONTRATO ADMINISTRATIVO Nº224/2025.

*Lucas*  
**Lucas de B. Monteles**  
ENGENHEIRO CIVIL  
CREA-MA: 111983915-7

**MAPA DE DEDUÇÕES**

Tipo Dedução	CPF/CNPJ Prestador	Número NF	Valor Total (R\$)	Valor Dedução (R\$)
DESPESAS COM MATERIAIS		15570	80.008,20	80.008,20
DESPESAS COM MATERIAIS		15571	17.075,23	17.075,23
				<b>97.083,43</b>

**OBSERVAÇÕES DA NOTA**

VALOR A SER DEPOSITADO NA CONTA BANCO DO BRASIL  
AG: 1773-6  
CC: 65.422-1

**VALORES DA NOTA FISCAL DE SERVIÇOS - NFS-e**

Valor dos Serviços	Deduções	Acréscimos	Desc. Condicionados	Desc Incondicionado	Crédito
<b>R\$ 242.716,08</b>	R\$ 97.083,43	R\$ 0,00	R\$ 0,00	R\$ 0,00	R\$ 0,00
PIS R\$ 0,00	COFINS R\$ 0,00	INSS R\$ 0,00	IR R\$ 2.184,49	CSLL R\$ 0,00	Outras Retenções R\$ 0,00
Base de Cálculo R\$ 145.632,65	Alíquota 5,00 %	ISS R\$ 0,00	ISS Retido R\$ 7.281,63	Total das Retenções R\$ 9.466,12	Valor Líquido <b>R\$ 233.249,96</b>

**NOTA FISCAL ELETRÔNICA DE SERVIÇOS - NFS-e**

Número da Nota  
202600000000058  
Código de Verificação  
SW6R-YYBF

Recebi da empresa META CONSTRUÇÕES E CONSULTORIA LTDA os serviços contantes nessa NOTA FISCAL ELETRONICA DE SERVICOS.  
Consulte a autenticidade no site <https://chapadinha.portalpublico.net> ou através da leitura do QRCode.





PODER JUDICIÁRIO  
JUSTIÇA DO TRABALHO

## **CERTIDÃO NEGATIVA DE DÉBITOS TRABALHISTAS**

Nome: META CONSTRUCOES E CONSULTORIA LTDA (MATRIZ E FILIAIS)  
CNPJ: 39.590.842/0001-86  
Certidão n°: 51496647/2025  
Expedição: 03/09/2025, às 10:43:20  
Validade: 02/03/2026 - 180 (cento e oitenta) dias, contados da data de sua expedição.

Certifica-se que **META CONSTRUCOES E CONSULTORIA LTDA (MATRIZ E FILIAIS)**, inscrito(a) no CNPJ sob o n° **39.590.842/0001-86**, **NÃO CONSTA** como inadimplente no Banco Nacional de Devedores Trabalhistas. Certidão emitida com base nos arts. 642-A e 883-A da Consolidação das Leis do Trabalho, acrescentados pelas Leis ns.º 12.440/2011 e 13.467/2017, e no Ato 01/2022 da CGJT, de 21 de janeiro de 2022. Os dados constantes desta Certidão são de responsabilidade dos Tribunais do Trabalho.

No caso de pessoa jurídica, a Certidão atesta a empresa em relação a todos os seus estabelecimentos, agências ou filiais.

A aceitação desta certidão condiciona-se à verificação de sua autenticidade no portal do Tribunal Superior do Trabalho na Internet (<http://www.tst.jus.br>).

Certidão emitida gratuitamente.

### **INFORMAÇÃO IMPORTANTE**

Do Banco Nacional de Devedores Trabalhistas constam os dados necessários à identificação das pessoas naturais e jurídicas inadimplentes perante a Justiça do Trabalho quanto às obrigações estabelecidas em sentença condenatória transitada em julgado ou em acordos judiciais trabalhistas, inclusive no concernente aos recolhimentos previdenciários, a honorários, a custas, a emolumentos ou a recolhimentos determinados em lei; ou decorrentes de execução de acordos firmados perante o Ministério Público do Trabalho, Comissão de Conciliação Prévia ou demais títulos que, por disposição legal, contiver força executiva.



**MINISTÉRIO DA FAZENDA**  
**Secretaria da Receita Federal do Brasil**  
**Procuradoria-Geral da Fazenda Nacional**

**CERTIDÃO POSITIVA COM EFEITOS DE NEGATIVA DE DÉBITOS RELATIVOS AOS TRIBUTOS  
FEDERAIS E À DÍVIDA ATIVA DA UNIÃO**

**Nome: META CONSTRUCOES E CONSULTORIA LTDA**  
**CNPJ: 39.590.842/0001-86**

Ressalvado o direito de a Fazenda Nacional cobrar e inscrever quaisquer dívidas de responsabilidade do sujeito passivo acima identificado que vierem a ser apuradas, é certificado que:

1. constam débitos administrados pela Secretaria da Receita Federal do Brasil (RFB) com exigibilidade suspensa nos termos do art. 151 da Lei nº 5.172, de 25 de outubro de 1966 - Código Tributário Nacional (CTN), ou objeto de decisão judicial que determina sua desconsideração para fins de certificação da regularidade fiscal, ou ainda não vencidos; e
2. não constam inscrições em Dívida Ativa da União (DAU) na Procuradoria-Geral da Fazenda Nacional (PGFN).

Conforme disposto nos arts. 205 e 206 do CTN, este documento tem os mesmos efeitos da certidão negativa.

Esta certidão é válida para o estabelecimento matriz e suas filiais e, no caso de ente federativo, para todos os órgãos e fundos públicos da administração direta a ele vinculados. Refere-se à situação do sujeito passivo no âmbito da RFB e da PGFN e abrange inclusive as contribuições sociais previstas nas alíneas 'a' a 'd' do parágrafo único do art. 11 da Lei nº 8.212, de 24 de julho de 1991.

A aceitação desta certidão está condicionada à verificação de sua autenticidade na Internet, nos endereços <<http://rfb.gov.br>> ou <<http://www.pgfn.gov.br>>.

Certidão emitida gratuitamente com base na Portaria Conjunta RFB/PGFN nº 1.751, de 2/10/2014.  
Emitida às 07:30:03 do dia 28/11/2025 <hora e data de Brasília>.  
Válida até 27/05/2026.

Código de controle da certidão: **F73A.C215.73C4.8026**  
Qualquer rasura ou emenda invalidará este documento.



**GOVERNO DO ESTADO DO MARANHÃO  
SECRETARIA DE ESTADO DA FAZENDA**

**CERTIDÃO NEGATIVA DE DÍVIDA ATIVA**

**Nº Certidão:** 106280/25

**Data da**

12/11/2025 15:35:02

**Inscrição Estadual:** 126696616

**CPF/CNPJ:** 39590842000186

**Razão Social:** META CONSTRUCOES E CONSULTORIA LTDA

**Endereço:** RUA 16, 7 QUADRA37 CEP: 65500000 - RESIDENCIAL ESPLANADA

**Telefone:** (98)92251962

**Município:** CHAPADINHA

**UF:** MA

Certificamos que, após a realização das consultas procedidas no sistema desta Secretaria e na forma do disposto do artigo 156, da lei nº 2.231, de 29/12/1962, substanciado pelos artigos 240 a 242 da lei nº 7.799, de 19/12/2002, bem como prescreve o artigo 205 da lei nº 5.172, de 25 de outubro de 1966 (Código Tributário Nacional) não constam débitos inscritos na Dívida Ativa, em nome do sujeito passivo acima identificado.

**Validade da Certidão: 90 (noventa) dias: 10/02/2026.**

A autenticidade desta certidão deverá ser confirmada no endereço:

<http://portal.sefaz.ma.gov.br/>, clicando no item "Certidões" e em seguida em "Validação de Certidão Negativa de Dívida Ativa".

**CERTIDÃO EMITIDA GRATUITAMENTE.**

**Data Impressão:** 12/11/2025 15:35:02



**GOVERNO DO ESTADO DO MARANHÃO  
SECRETARIA DE ESTADO DA FAZENDA**

**CERTIDÃO NEGATIVA DE DÉBITO**

**Nº Certidão:** 355321/25

**Data da**

12/11/2025 15:34:04

**Inscrição Estadual:** 126696616

**CPF/CNPJ:** 39590842000186

**Razão Social:** META CONSTRUCOES E CONSULTORIA LTDA

**Endereço:** RUA 16, 7 QUADRA37 CEP: 65500000 - RESIDENCIAL ESPLANADA

**Telefone:** (98)92251962

**Município:** CHAPADINHA

**UF:** MA

Certificamos que, após a realização das consultas procedidas no sistema desta Secretaria, substanciado pelos artigos 240 a 242, da lei nº 7.799, de 19/12/2002 e disposto no artigo 205 da lei nº 5.172, de 25 de outubro de 1966 (Código Tributário Nacional), não constam débitos relativos aos tributos estaduais, administrados por esta Secretaria, em nome do sujeito passivo acima identificado. Ressalvado, todavia, à Fazenda Pública Estadual o direito da cobrança de dívidas que venham a ser apuradas e não alcançadas pela decadência.

**Validade da Certidão: 90 (noventa) dias: 10/02/2026.**

A autenticidade desta certidão deverá ser confirmada no endereço:  
<http://portal.sefaz.ma.gov.br/>, clicando no item "Certidões" e em seguida em "Validação de Certidão Negativa de Débito".

**CERTIDÃO EMITIDA GRATUITAMENTE.**

**Data Impressão:** 12/11/2025 15:34:04



**PREFEITURA DE CHAPADINHA**  
SECRETARIA DE FAZENDA  
CNPJ: 06.117.709/0001-58  
AV. PRESIDENTE VARGAS, 310 \ CENTRO \ CHAPADINHA - MA \ CEP:  
65500000



62.2

01/12/2025 09:16:36  
USUÁRIO:RANNIERY

**CERTIDÃO NEGATIVA DE DÉBITOS-CND Nº 2751/2025**  
**AUTENTICAÇÃO:TM9W-BEXP**

**CERTIFICO**, a pedido de parte interessada, para fins de quitação de tributos fiscais, que a empresa **META CONSTRUÇÕES E CONSULTORIA LTDA**, inscrita no CNPJ-MF sob nº **39.590.842/0001-86**, situada nesta Cidade **RUA 16, RESIDENCIAL ESPLANADA, 07, QUADRA 37, BOA VISTA**, encontra-se quite com os tributos municipais, até a presente data, ficando ressalvados os direitos desta Municipalidade cobrar dívidas posteriormente comprovadas.

A presente Certidão terá validade até **01/03/2026**.

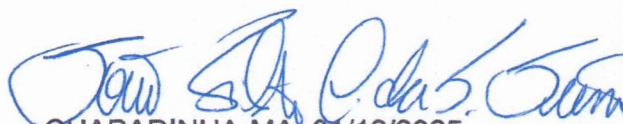
  
CHAPADINHA-MA, 01/12/2025.



## PREFEITURA DE CHAPADINHA

SECRETARIA DE FAZENDA

CNPJ: 06.117.709/0001-58

AV. PRESIDENTE VARGAS, 310 \ CENTRO \ CHAPADINHA - MA \ CEP:  
65500000



114.1

01/12/2025 09:17:18  
USUÁRIO:RANNIERY

### CERTIDÃO NEGATIVA DE DÍVIDA ATIVA MUNICIPAL-CNDA Nº 2752/2025 AUTENTICAÇÃO:TVBB-BGFD

**CERTIFICO**, a pedido da parte interessada, para fins de quitação de tributos fiscais, que a empresa **META CONSTRUÇÕES E CONSULTORIA LTDA**, inscrita no CNPJ-MF sob nº **39.590.842/0001-86**, situada neste Cidade, **RUA 16, RESIDENCIAL ESPLANADA, 07, QUADRA 37, BOA VISTA**, encontra-se quite com os tributos municipais, bem como a **DÍVIDA ATIVA**, até a presente data, ficando ressalvados os direitos desta Municipalidade cobrar dividas posteriormente comprovadas.

A presente Certidão terá validade até **01/03/2026**.

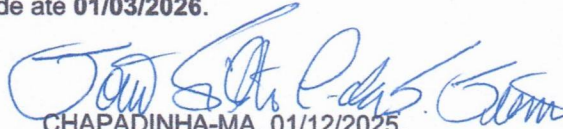
  
CHAPADINHA-MA, 01/12/2025.