

OFICIO Nº 127/2026-GAB. SINURB

Chapadina MA, 24 de março de 2026.

À Senhora
Nara da Silva Macedo
Secretária Municipal de Educação.

Assunto: Processo para pagamento da 2ª medição de serviços de construção de U.E. de 04 salas de aula e demais dependências no Povoado Riacho Fundo, município de Chapadina, executados pela Empresa NASCIMENTO CONSTRUÇÕES E SERVIÇOS LTDA.

Senhora Secretária,

Com os cumprimentos iniciais, aproveitamos do expediente, para encaminhar em anexo processo para análise e posterior deliberação do pagamento da **2ª medição** de serviços executados pela empresa **Nascimento Construções e Serviços LTDA**, sob nº CNPJ: 40.899.116/0001-29, referente a serviços de **construção de U.E. de 04 salas de aula e demais dependências no Povoado Riacho Fundo, município de Chapadina**, Conforme:

Contrato nº 125/2025,

Proc. Adm. nº 0556/2025

Concorrência nº 007/2025,

NF nº 09,

Valor R\$ 279.653,54

Sem mais para o momento, colocamo-nos a disposição para eventuais esclarecimentos ao tempo que renovamos votos de elevada estima e consideração.

Atenciosamente,



RAIMUNDO PERES DA SILVA FILHO
Secretário Municipal de Infraestrutura e Urbanismo

*Recebido
24/03/26
Rafael Silva*

Ilmo. Senhor

RAIMUNDO PERES DA SILVA FILHO

Secretário Municipal de Infraestrutura e Urbanismo de
Chapadinha-MA

A empresa **NASCIMENTO CONSTRUÇÕES ES SERVIÇOS LTDA**, inscrita no **CNPJ: 40.899.116/0001-29**, vem requerer a Vossa Senhoria a confirmação da medição dos serviços já executados, **REFERENTE A 2ª (SEGUNDA) MEDIÇÃO, CONFORME O PROJETO, DOS SERVIÇOS DE CONSTRUÇÃO DE UMA U. E DE 04 SALAS DE AULA E DEMAIS DEPENDÊNCIAS NO POVO RIACHO FUNDO EM CHAPADINHA/MA, MEDIANTE O CONTRATO ADM N° 125/2025, PROC. ADM N° 0556/2025**, segue fotos dos serviços realizados em anexo.

São Luís - MA, em 26 de fevereiro de 2026.

Atenciosamente,



NASCIMENTO CONSTRUÇÕES ES SERVIÇOS LTDA

CNPJ: 40.899.116/0001-29

NASCIMENTO CONSTRUÇÕES E SERVIÇOS LTDA

CNPJ: 40.899.116/0001-29



NASCIMENTO CONSTRUÇÕES E SERVIÇOS LTDA CNPJ: 40.899.116/0001-29

OBRA: CONSTRUÇÃO DE UMA ESCOLA COM 04 (QUATRO) SALAS DE AULA E DEMAIS DEPENDÊNCIAS NO POVOADO RIACHO FUNDO

CONCORRÊNCIA Nº 07/2025 CONTRATO Nº 125/2025 PROCESSO Nº 0556/2025

PERÍODO DE REFERÊNCIA: 23/11/2025 à 26/02/2026

PLANILHA DE LAVENTAMENTO DOS SERVIÇOS (PLS) EXECUTADOS REFERENTE A 2ª MEDIÇÃO

DATA: 26/02/2026

ITEM	DESCRIÇÃO	UNID	CUSTO DO CONTRATO			1ª MEDIÇÃO		2ª MEDIÇÃO			
			QUANTIDADE	PREÇO UNITÁRIO R\$	PREÇO TOTAL R\$	%	QUANT	VALOR	%	QUANT	VALOR
1	SERVIÇOS PRELIMINARES				23.811,85	100,00%		23.811,85			
1.1	PLACA DE OBRA EM LONA COM IMPRESSÃO DIGITAL 1,50 X 2,00M, INCLUSIVE ESTRUTURA EM METALON 20 X 20CM E ESCORAMENTO, INSTALADA	UN	1,00	724,58	724,58	100%	1,00	724,58			
1.2	LIMPEZA MECANIZADA DO TERRENO C/ TRATOR ESTEIRA (VEGETAÇÃO RASTEIRA) INCLUSIVE CARGA E TRANSPORTE - DMT ATÉ 1 KM	M2	1.000,00	5,60	5.600,00	100%	1.000,00	5.600,00			
1.3	LOCAÇÃO DA OBRA - EXECUÇÃO DE GABARITO	M2	391,25	6,74	2.637,03	100%	391,25	2.637,03			
1.4	INSTALAÇÕES PROVISÓRIAS DE LUZ, FORÇA, TELEFONE E LÓGICA	UN	1,00	1.619,64	1.619,64	100%	1,00	1.619,64			
1.5	INSTALAÇÕES PROVISÓRIAS DE ÁGUA	UN	1,00	1.286,69	1.286,69	100%	1,00	1.286,69			
1.8	BARRAÇÃO FECHADO PORTE PEQUENO PARA DEPÓSITO DE CIMENTO E ALMOXARIFADO (5-38,72 M2) COM MATERIAS NOVOS	UN	1,00	11.743,71	11.743,71	100%	1,00	11.743,71			
2	ADMINISTRAÇÃO LOCAL				33.894,32	33,33%		11.330,31	33,33%		11.330,31
2.1	ADMINISTRAÇÃO LOCAL	MES	6,00	5.665,72	33.994,32	33,33%	2,00	11.330,31	33,33%	2,00	11.330,31
3	MOVIMENTAÇÃO DE TERRA				8.813,08	100,00%		8.813,08			
3.1	ESCAVAÇÃO MANUAL DE VALA PARA ALICERCE_AF_02/2021	M3	26,23	79,91	2.096,04	100%	26,23	2.096,04			
3.2	ESCAVAÇÃO MANUAL DE VALA PARA BLOCO_AF_02/2021	M3	22,68	79,91	1.812,36	100%	22,68	1.812,36			
3.3	REATERRO MANUAL DE VALAS, COM COMPACTADOR DE SOLOS DE PERCUSSÃO_AF_08/2023	M3	195,62	24,05	4.704,68	100%	195,62	4.704,68			
4	INFRAESTRUTURA				52.766,26	100,00%		52.766,26			
4.1	FUNDAÇÕES				50.401,23	100,00%		50.401,23			
4.1.1	ALICERCE				8.343,24	100,00%		8.343,24			
4.1.1.1	MULTRÃO MISTO - ALVENARIA DE PEDRA ARGAMASSADA (TRAÇO 1:6) C/AGREGADOS ADQUIRIDOS	M3	26,23	318,08	8.343,24	100%	26,23	8.343,24			
4.1.2	SAPATAS/BLOCO DE FUNDAÇÃO				22.253,02	100,00%		22.253,02			
4.1.2.1	LASTRO DE CONCRETO MAGRO, APLICADO EM BLOCOS DE COROAMENTO OU SAPATAS, ESPESSURA DE 5 CM_AF_01/2024	M2	26,89	38,49	1.034,61	100%	26,89	1.034,61			
4.1.2.2	FORMA PLANA PARA SAPATAS, EM MADEIRA MACIÇA, OS USOS, INCLUSIVE ESCORAMENTO	M2	78,22	44,83	3.514,42	100%	78,22	3.514,42			
4.1.2.3	ARMAÇÃO DE BLOCO UTILIZANDO AÇO CA-50 DE 5 MM - MONTAGEM_AF_01/2024	KG	71,60	20,24	1.449,18	100%	71,60	1.449,18			
4.1.2.4	ARMAÇÃO DE BLOCO UTILIZANDO AÇO CA-50 DE 8 MM - MONTAGEM_AF_01/2024	KG	242,70	17,20	4.174,44	100%	242,70	4.174,44			
4.1.2.5	ARMAÇÃO DE BLOCO UTILIZANDO AÇO CA-50 DE 10 MM - MONTAGEM_AF_01/2024	KG	232,90	15,22	3.544,74	100%	232,90	3.544,74			
4.1.2.6	CONCRETO FCK = 20MPA, TRAÇO 1:2,6:2,9 (EM MASSA SECA DE CIMENTO/ AREIA MÉDIA/ SENDO ROLADO) - PREPARO MECÂNICO COM BETONEIRA 400 L_AF_05/2021	M3	9,32	643,90	6.001,15	100%	9,32	6.001,15			
4.1.2.7	LANÇAMENTO COM USO DE BALDES, ADENSAMENTO E ACABAMENTO DE CONCRETO EM ESTRUTURAS_AF_12/2015	M3	9,32	271,94	2.534,48	100%	9,32	2.534,48			
4.1.3	VIGA BALDRAME				19.804,97	100,00%		19.804,97			
4.1.3.1	FORMA PLANA PARA VIGAS, EM COMPENSADO RESINADO DE 18MM, OS USOS, INCLUSIVE ESCORAMENTO	M2	100,84	70,84	7.143,51	100%	100,84	7.143,51			
4.1.3.2	ARMAÇÃO DE BLOCO UTILIZANDO AÇO CA-50 DE 5 MM - MONTAGEM_AF_01/2024	KG	98,95	20,24	2.002,75	100%	98,95	2.002,75			
4.1.3.3	ARMAÇÃO DE BLOCO UTILIZANDO AÇO CA-50 DE 8 MM - MONTAGEM_AF_01/2024	KG	263,02	17,20	4.523,94	100%	263,02	4.523,94			
4.1.3.4	ARMAÇÃO DE BLOCO UTILIZANDO AÇO CA-50 DE 10 MM - MONTAGEM_AF_01/2024	KG	52,80	15,22	803,62	100%	52,80	803,62			
4.1.3.5	ARMAÇÃO DE BLOCO, SAPATA ISOLADA, VIGA BALDRAME E SAPATA CORRIDA UTILIZANDO AÇO CA-50 DE 12,5 MM - MONTAGEM_AF_01/2024	KG	114,00	11,99	1.363,44	100%	114,00	1.363,44			
4.1.3.8	CONCRETAGEM DE BLOCO DE COROAMENTO OU VIGA BALDRAME, FCK 30 MPA, COM USO DE JERICA - LANÇAMENTO, ADENSAMENTO E ACABAMENTO_AF_01/2024	M3	5,33	744,41	3.967,71	100%	5,33	3.967,71			
4.2	IMPERMEABILIZAÇÃO				2.365,03	100,00%		2.365,03			
4.2.1	IMPERMEABILIZAÇÃO DE ALICERCE E VIGA BALDRAME COM 2 DEMÃOIS DE TINTA ASFÁLTICA TIPO NEUTROL DA VEDACIT OU SIMILAR, EXCETO ARGAMASSA IMPERMEABILIZAÇÃO	M2	94,45	25,04	2.365,03	100%	94,45	2.365,03			



NASCIMENTO CONSTRUÇÕES E SERVIÇOS LTDA CNPJ: 40.899.116/0001-29

OBRA: CONSTRUÇÃO DE UMA ESCOLA COM 04 (QUATRO) SALAS DE AULA E DEMAIS DEPENDÊNCIAS NO POVOADO RIACHO FUNDO

CONCORRÊNCIA Nº 07/2025 CONTRATO Nº 125/2025 PROCESSO Nº 0556/2025

PERÍODO DE REFERÊNCIA: 23/11/2025 à 26/02/2026

PLANILHA DE LAVENTAMENTO DOS SERVIÇOS (PLS) EXECUTADOS REFERENTA A 2ª MEDIÇÃO

DATA: 26/02/2026											
ITEM	DESCRIÇÃO	UNID	QUANTIDADE	CUSTO DO CONTRATO			1ª MEDIÇÃO		2ª MEDIÇÃO		
				PREÇO UNITÁRIO R\$	PREÇO TOTAL R\$	%	QUANT	VALOR	%	QUANT	VALOR
5	SUPERESTRUTURA				62.490,62	97,11%		60.687,33			
5.1	PILARES				31.660,51	100,00%		31.660,51			
5.1.1	FORMA PLANA PARA PILARES, EM COMPENSADO RESINADO DE 14MM, 03 USOS, INCLUSIVE ESCORAMENTO	M2	166,55	64,21	10.694,18	100%	166,55	10.694,18	-	-	
5.1.2	ARMAÇÃO DE PILAR OU VIGA DE ESTRUTURA DE CONCRETO ARMADO EMBUTIDA EM ALVENARIA DE VEDAÇÃO UTILIZANDO AÇO CA-60 DE 5,0 MM - MONTAGEM. AF_06/2022	KG	237,66	20,88	4.914,60	100%	237,66	4.914,60	-	-	
5.1.3	ARMAÇÃO DE PILAR OU VIGA DE ESTRUTURA CONVENCIONAL DE CONCRETO ARMADO UTILIZANDO AÇO CA-50 DE 10,0 MM - MONTAGEM. AF_06/2022	KG	606,03	12,56	7.611,74	100%	606,03	7.611,74	-	-	
5.1.4	ARMAÇÃO DE PILAR OU VIGA DE ESTRUTURA CONVENCIONAL DE CONCRETO ARMADO UTILIZANDO AÇO CA-50 DE 12,5 MM - MONTAGEM. AF_06/2022	KG	47,90	10,82	508,70	100%	47,90	508,70	-	-	
5.1.5	CONCRETAGEM DE PILARES, FCK=25 MPA, COM USO DE JERICAS EM ELEVADOR DE CABO - LANCAMENTO, ADENSAMENTO E ACABAMENTO. AF_02/2022	M3	8,32	983,28	7.931,29	100%	8,32	7.931,29	-	-	
5.2	VIGAS				24.941,32	100,00%		24.941,32			
5.2.1	FORMA PLANA PARA VIGAS, EM COMPENSADO RESINADO DE 16MM, 04 USOS, INCLUSIVE ESCORAMENTO	M2	123,38	59,10	7.291,76	100%	123,38	7.291,76	-	-	
5.2.2	ARMAÇÃO DE PILAR OU VIGA DE ESTRUTURA CONVENCIONAL DE CONCRETO ARMADO UTILIZANDO AÇO CA-50 DE 5,0 MM - MONTAGEM. AF_06/2022	KG	288,44	15,02	4.332,37	100%	288,44	4.332,37	-	-	
5.2.3	ARMAÇÃO DE PILAR OU VIGA DE ESTRUTURA CONVENCIONAL DE CONCRETO ARMADO UTILIZANDO AÇO CA-50 DE 8,0 MM - MONTAGEM. AF_06/2022	KG	387,45	13,92	5.393,30	100%	387,45	5.393,30	-	-	
5.2.4	ARMAÇÃO DE PILAR OU VIGA DE ESTRUTURA CONVENCIONAL DE CONCRETO ARMADO UTILIZANDO AÇO CA-50 DE 10,0 MM - MONTAGEM. AF_06/2022	KG	84,90	12,66	1.066,34	100%	84,90	1.066,34	-	-	
5.2.5	ARMAÇÃO DE PILAR OU VIGA DE ESTRUTURA CONVENCIONAL DE CONCRETO ARMADO UTILIZANDO AÇO CA-50 DE 12,5 MM - MONTAGEM. AF_06/2022	KG	59,80	10,82	635,08	100%	59,80	635,08	-	-	
5.2.6	CONCRETO FCK = 25MPA, TRAÇO 1:2:2:5 (EM MASSA SECA DE CIMENTO/ AREIA MÉDIA SENDO ROLADO) - PREPARO MECÂNICO COM BETONEIRA 600 L. AF_05/2021	M3	6,62	688,01	4.422,23	100%	6,62	4.422,23	-	-	
5.2.7	LANÇAMENTO COM USO DE BALDES, ADENSAMENTO E ACABAMENTO DE CONCRETO EM ESTRUTURAS. AF_02/2022	M3	6,62	271,94	1.800,24	100%	6,62	1.800,24	-	-	
5.3	VERGAS E CONTRAVERGAS				4.085,50	100,00%		4.085,50			
5.3.1	VERGA MOLDADA IN LOCO EM CONCRETO, ESPESSURA DE "10" CM. AF_03/2024	M	50,00	53,34	2.662,00	100%	50,00	2.662,00	-	-	
5.3.2	CONTRAVERGA MOLDADA IN LOCO EM CONCRETO, ESPESSURA DE "20" CM. AF_03/2024	M	25,00	56,94	1.423,50	100%	25,00	1.423,50	-	-	
5.4	LAJE PRÉ FABRICADA PARA APOIO DA BASE DA CAIXA D'ÁGUA				1.903,29						
5.4.1	LAJE TÉCNICA PARA CAIXA D'ÁGUA				1.903,29						
5.4.1.1	LAJE PRÉ-MOLDADA UNIDIRECIONAL, BIPOIADA, PARA PISO, ENCHIMENTO EM CERÂMICA, VIGOTA CONVENCIONAL. ALTURA TOTAL DA LAJE (ENCHIMENTO+CAPA) = (8+4). AF_11/2020_PA	M2	8,75	206,09	1.903,29						
6	PAREDES E DIVISÓRIAS				63.207,57	100,00%		63.207,57			
6.1	ALVENARIA DE VEDAÇÃO DE BLOCOS CERÂMICOS FURADOS NA HORIZONTAL DE 9X19X19 CM (ESPESSURA 9 CM) E ARGAMASSA DE ASSENTAMENTO COM PREPARO EM BETONEIRA. AF_12/2021	M2	730,47	86,53	63.207,57	100%	730,47	63.207,57	-	-	
7	COBERTURA				89.988,67				100%	89.988,67	
7.1	TRAMA DE MADEIRA COMPOSTA POR RIPAS, CABROS E TERÇAS PARA TELHADOS DE ATÉ 2 ÁGUAS PARA TELHA CERÂMICA CAPA-CANAL. INCLUSO TRANSPORTE VERTICAL. AF_07/2019	M2	314,88	82,33	25.924,07				100%	82,33	25.924,07
7.2	VIGA METÁLICA EM PERFIL LAMINADO OU SOLDADO EM AÇO ESTRUTURAL, COM CONEXÕES SOLDADAS, INCLUSO MÃO DE OBRA, TRANSPORTE E ICAMENTO UTILIZANDO GUINDASTE - FORNECIMENTO E INSTALAÇÃO. AF_01/2020_PA	KG	80,00	12,40	992,00				100%	12,40	992,00
7.3	IMUNIZAÇÃO DE MADEIRAMENTO DE COBERTURA COM IMUNIZANTE INCOLOR TIPO PENETROL OU SIMILAR	M2	314,88	12,84	4.043,06				100%	12,84	4.043,06
7.4	TELHAMENTO COM TELHA CERÂMICA CAPA-CANAL TIPO COLONIAL, COM ATÉ 2 ÁGUAS. INCLUSO TRANSPORTE VERTICAL. AF_07/2019	M2	314,88	43,41	13.668,94				100%	43,41	13.668,94
7.5	CLUBEIRA PARA TELHA CERÂMICA EMBOÇADA COM ARGAMASSA TRAÇO 1:2:9 (CIMENTO, CAL E AREIA) PARA TELHADOS COM ATÉ 2 ÁGUAS. INCLUSO TRANSPORTE VERTICAL. AF_07/2019	M	4,50	23,48	105,66				100%	23,48	105,66
7.6	ESTRUTURA TRELIÇADA DE COBERTURA, TIPO ARCO, COM LIGAÇÕES PARAPUSADAS, INCLUSOS PERPIS METÁLICOS, CHAPAS METÁLICAS, MÃO DE OBRA E TRANSPORTE COM GUINDASTE - FORNECIMENTO E INSTALAÇÃO. AF_01/2020_PA	KG	1.655,68	15,34	24.324,33				100%	15,34	24.324,33
7.7	TELHAMENTO COM TELHA EM AÇO GALVALUME, SIMPLIS, TRAPEZOIDAL, PRÉ-PINTADA, TP40 - 0,50MM, KINGSPAN - ISOESTE OU SIMILAR	M2	118,86	145,34	17.275,11				100%	145,34	17.275,11
7.8	CHAPIM (RUFO CAPA) EM AÇO GALVANIZADO, CORTE 33. AF_11/2020	M	70,00	38,13	2.669,10				100%	38,13	2.669,10
7.9	CHAPIM DE CONCRETO PRÉ-MOLDADO	M	20,00	48,92	978,40				100%	48,92	978,40
8	INSTALAÇÕES ELÉTRICAS				27.526,75				90,92%		25.026,68
8.1	QUADROS E DISJUNTORES				1.580,30						411,64
8.1.1	QUADRO DE MEDIÇÃO GERAL DE ENERGIA PARA 1 MEDIÇÃO DE SOBREPOR - FORNECIMENTO E INSTALAÇÃO. AF_10/2020	UN	1,00	174,39	174,39				100%	174,39	174,39
8.1.2	QUADRO DE DISTRIBUIÇÃO, SEM BARRAMENTO, EM PVC, DE SOBREPOR, PARA 18 DISJUNTORES NEMA OU 24 DISJUNTORES DIN	UN	1,00	237,26	237,26				100%	237,26	237,26
8.1.3	DISJUNTOR MONOPOLAR TIPO DIN, CORRENTE NOMINAL DE 16A - FORNECIMENTO E INSTALAÇÃO. AF_10/2020	UN	12,00	10,47	125,64						-
8.1.4	DISJUNTOR MONOPOLAR TIPO DIN, CORRENTE NOMINAL DE 16A - FORNECIMENTO E INSTALAÇÃO. AF_10/2020	UN	1,00	11,04	11,04						-
8.1.5	DISPOSITIVO DE PROTEÇÃO CONTRA SURTO DE TENSÃO DPS 60KA - 275V	UN	2,00	82,71	165,42						-

8



NASCIMENTO CONSTRUÇÕES E SERVIÇOS LTDA CNPJ: 40.899.116/0001-29

OBRA: CONSTRUÇÃO DE UMA ESCOLA COM 04 (QUATRO) SALAS DE AULA E DEMAIS DEPENDÊNCIAS NO POVOADO RIACHO FUNDO

CONCORRÊNCIA Nº 07/2025 CONTRATO Nº 125/2025 PROCESSO Nº 0556/2025

PERÍODO DE REFERÊNCIA: 23/11/2025 à 26/02/2026

PLANILHA DE LAVENTAMENTO DOS SERVIÇOS (PLS) EXECUTADOS REFERENTE A 2ª MEDIÇÃO

DATA: 26/02/2026		CUSTO DO CONTRATO			1ª MEDIÇÃO		2ª MEDIÇÃO				
ITEM	DESCRIÇÃO	UNID	QUANTIDADE	PREÇO UNITÁRIO R\$	PREÇO TOTAL R\$	%	QUANT	VALOR	%	QUANT	VALOR
8.1.6	DISJUNTOR BIPOLAR TIPO DR, CORRENTE NOMINAL DE 25A - FORNECIMENTO E INSTALAÇÃO. AF_10/2020	UN	1,00	110,50	110,50	-	-	-	-	-	-
8.1.7	DISJUNTOR TERMO-MAGNETICO TRIPOLAR, CORRENTE NOMINAL DE 125A - FORNECIMENTO E INSTALAÇÃO. AF_10/2020	UN	2,00	378,03	756,06	-	-	-	-	-	-
8.2	CABOS E ELETRODUTOS				9.174,49	-	-	-	-	-	9.174,49
8.2.1	CABO DE COBRE FLEXIVEL ISOLADO, 1,5 MM², ANTI-CHAMA 450/750 V, PARA CIRCUITOS TERMINAIS - FORNECIMENTO E INSTALAÇÃO. AF_03/2023	M	411,36	2,93	1.205,26	-	-	100%	-	2,93	1.205,26
8.2.2	CABO DE COBRE FLEXIVEL ISOLADO, 2,5 MM², ANTI-CHAMA 450/750 V, PARA CIRCUITOS TERMINAIS - FORNECIMENTO E INSTALAÇÃO. AF_03/2023	M	958,05	4,29	4.110,03	-	-	100%	-	4,29	4.110,03
8.2.3	CABO DE COBRE FLEXIVEL ISOLADO, 16 MM², ANTI-CHAMA 450/750 V, PARA DISTRIBUIÇÃO - FORNECIMENTO E INSTALAÇÃO. AF_10/2020	M	21,40	16,39	350,75	-	-	100%	-	16,39	350,75
8.2.4	CABO DE COBRE FLEXIVEL ISOLADO, SEÇÃO 35MM², 450/750V / 70°C	M	16,00	53,35	853,60	-	-	100%	-	53,35	853,60
8.2.5	ELETRODUTO FLEXIVEL CORRUGADO REFORÇADO, PVC, DN 25 MM (3/4"), PARA CIRCUITOS TERMINAIS, INSTALADO EM LAJE - FORNECIMENTO E INSTALAÇÃO. AF_03/2023	M	323,05	7,59	2.451,95	-	-	100%	-	7,59	2.451,95
8.2.6	ELETRODUTO FLEXIVEL CORRUGADO REFORÇADO, PVC, DN 32 MM (1"), PARA CIRCUITOS TERMINAIS, INSTALADO EM FORRO - FORNECIMENTO E INSTALAÇÃO. AF_03/2023 PA	M	8,50	23,87	202,90	-	-	100%	-	23,87	202,90
8.3	SISTEMA DE ATERRAMENTO				2.192,95	-	-	-	-	-	2.192,95
8.3.1	ATERRAMENTO COMPLETO C/ HASTE COPPERWELD 3/4" X 3,0M	UN	3,00	358,97	1.076,91	-	-	100%	-	358,97	1.076,91
8.3.2	CABO COBRE NU 16MM²	M	20,00	22,86	457,20	-	-	100%	-	22,86	457,20
8.3.3	CAIXA DE INSPEÇÃO PARA ATERRAMENTO, CIRCULAR, EM POLETILENO, DIÂMETRO INTERNO = 0,3 M. AF_12/2020	UN	3,00	52,38	157,14	-	-	100%	-	52,38	157,14
8.3.4	ELETRODUTO CONDULETE DE PVC DE 3/4"	M	20,00	25,10	502,00	-	-	100%	-	25,10	502,00
8.4	TOMADAS, INTERRUPTORES E LUMINÁRIAS				14.579,01	-	-	-	-	-	14.579,01
8.4.1	PONTO DE TOMADA 2P+T, ABNT, DE EMBUTIR, 10 A, COM ELETRODUTO DE PVC FLEXIVEL SANFONADO EMBUTIDO Ø 3/4", FIO RIGIDO 2,5MM² (FIO 12), INCLUSIVE PLACA EM PVC E ATERRAMENTO	PT	52,00	190,00	9.880,00	-	-	100%	-	190,00	9.880,00
8.4.2	PONTO DE INTERRUPTOR 01 SEÇÃO (1 S) EMBUTIDO COM ELETRODUTO DE PVC FLEXIVEL SANFONADO Ø 3/4"	PT	19,00	168,40	3.199,60	-	-	100%	-	168,40	3.199,60
8.4.3	PONTO DE INTERRUPTOR 03 SEÇÕES EMBUTIDO, COM ELETRODUTO DE PVC FLEXIVEL SANFONADO Ø 3/4"	PT	1,00	168,01	168,01	-	-	100%	-	168,01	168,01
8.4.4	LUMINÁRIA TIPO PLAFON CIRCULAR, DE SOBREPOR, COM LED DE 1213 W - FORNECIMENTO E INSTALAÇÃO. AF_09/2024	UN	43,00	26,36	1.133,48	-	-	-	-	-	-
8.4.5	ARANDELA EXTERNA PARA PAREDE EM ALUMINIO DOIS FOCOS, COR PRETA, MEDIDAS 12 X 9 X 4,5 CM, PARA LÂMPARA EM LED G9 HALOPIN 60W 127V	UN	2,00	96,96	193,92	-	-	-	-	-	-
9	INSTALAÇÕES HIDRÁULICAS				6.319,00	-	-	-	-	-	-
9.1	PONTO HIDRÁULICO, MATERIAL E EXECUÇÃO	PT	16,00	242,38	3.878,08	-	-	-	-	-	-
9.2	CAIXA D'ÁGUA / RESERVATÓRIO EM POLETILENO, 1000 LITROS, COM TAMPA	UN	1,00	317,84	317,84	-	-	-	-	-	-
9.3	REGISTRO DE ESFERA, PVC, SOLDÁVEL, DN 25 MM, INSTALADO EM RESERVAÇÃO DE ÁGUA DE EDIFICAÇÃO QUE POSSUA RESERVATÓRIO DE FIBRAFRBROCIMENTO FORNECIMENTO E INSTALAÇÃO. AF_06/2016	UN	2,00	34,41	68,82	-	-	-	-	-	-
9.4	ADAPTADOR COM FLANGE E ANEL DE VEDAÇÃO, PVC, SOLDÁVEL, DN 75 MM X 3/4", INSTALADO EM RESERVAÇÃO DE ÁGUA DE EDIFICAÇÃO QUE POSSUA RESERVATÓRIO DE FIBRAFRBROCIMENTO FORNECIMENTO E INSTALAÇÃO. AF_06/2016	UN	2,00	18,07	36,14	-	-	-	-	-	-
9.5	TORNEIRA DE BOIA PARA CAIXA D'ÁGUA, ROSCÁVEL, 3/4" - FORNECIMENTO E INSTALAÇÃO. AF_08/2021	UN	1,00	34,38	34,38	-	-	-	-	-	-
9.6	TUBO, PVC, SOLDÁVEL, DE 25MM, INSTALADO EM PRUMADA DE ÁGUA - FORNECIMENTO E INSTALAÇÃO. AF_06/2022	M	98,00	4,99	479,04	-	-	-	-	-	-
9.7	TUBO, PVC, SOLDÁVEL, DE 32MM, INSTALADO EM RAMAL DE DISTRIBUIÇÃO DE ÁGUA - FORNECIMENTO E INSTALAÇÃO. AF_06/2022	M	12,00	17,37	208,44	-	-	-	-	-	-
9.8	JOELHO 90 GRAUS, PVC, SOLDÁVEL, DN 25MM, INSTALADO EM RAMAL OU SUB-RAMAL DE ÁGUA - FORNECIMENTO E INSTALAÇÃO. AF_06/2022	UN	16,00	8,42	134,72	-	-	-	-	-	-
9.9	TE, PVC, SOLDÁVEL, DN 20MM, INSTALADO EM RAMAL DE DISTRIBUIÇÃO DE ÁGUA - FORNECIMENTO E INSTALAÇÃO. AF_06/2022	UN	12,00	9,01	108,12	-	-	-	-	-	-
9.10	ADAPTADOR COM FLANGE E ANEL DE VEDAÇÃO, PVC, SOLDÁVEL, DN 32 MM X 1", INSTALADO EM RESERVAÇÃO DE ÁGUA DE EDIFICAÇÃO QUE POSSUA RESERVATÓRIO DE FIBRAFRBROCIMENTO FORNECIMENTO E INSTALAÇÃO. AF_06/2016	UN	2,00	24,31	48,62	-	-	-	-	-	-
9.11	TUBO, PVC, SOLDÁVEL, DE 25MM, INSTALADO EM DRENO DE AR-CONDICIONADO - FORNECIMENTO E INSTALAÇÃO. AF_09/2022	M	36,00	15,47	556,92	-	-	-	-	-	-
9.12	JOELHO 90 GRAUS, PVC, SOLDÁVEL, DN 25MM, INSTALADO EM DRENO DE AR-CONDICIONADO - FORNECIMENTO E INSTALAÇÃO. AF_09/2022	UN	18,00	6,52	117,36	-	-	-	-	-	-
9.13	REGISTRO DE GAVETA BRUTO D=20MM (3/4")	UN	6,00	55,07	330,42	-	-	-	-	-	-
10	INSTALAÇÕES SANITÁRIAS				15.981,83	-	-	-	-	-	15.981,83
10.1	PONTO SANITÁRIO, MATERIAL E EXECUÇÃO	PT	16,00	224,66	3.594,56	-	-	-	-	-	-
10.2	TUBO PVC, SERIE NORMAL, ESGOTO PREDIAL, DN 100 MM, FORNECIDO E INSTALADO EM RAMAL DE DESCARGA OU RAMAL DE ESGOTO SANITÁRIO. AF_09/2022	M	70,00	33,03	2.312,10	-	-	-	-	-	-
10.3	TUBO PVC SERIE NORMAL, DN 50 MM, PARA ESGOTO PREDIAL (NBR 5986)	M	48,00	9,12	437,76	-	-	-	-	-	-
10.4	CAIXA SFONADA, PVC, DN 100 X 100 X 50 MM, JUNTA ELÁSTICA, FORNECIDA E INSTALADA EM RAMAL DE DESCARGA OU EM RAMAL DE ESGOTO SANITÁRIO. AF_08/2022	UN	7,00	46,30	324,10	-	-	-	-	-	-
10.5	INSTALAÇÃO DE TUBO DE VENTILAÇÃO 50MM C/ L=4M, C/ REBOCO E PINTURA A C/ MATERIAL	UN	2,00	71,11	142,22	-	-	-	-	-	-
10.6	CAIXA DE GORDURA EM PVC, DIÂMETRO MÍNIMO 300 MM, DIÂMETRO DE SAÍDA 100 MM, CAPACIDADE APROXIMADA 18 LITROS, COM TAMPA E CESTO	UN	1,00	378,36	378,36	-	-	-	-	-	-
10.7	TANQUE SEPTICO RETANGULAR EM ALVENARIA COM BLOCOS DE CONCRETO, DIMENSÕES INTERNAS: 1,0 X 2,0 X 1,1 M, VOLUME ÚTIL - SUMIDOURO CIRCULAR, EM CONCRETO PRÉ-MOLDADO, DIÂMETRO INTERNO = 1,08 M, ALTURA INTERNA = 2,00 M, ÁREA DE INFILTRAÇÃO: 13,1 M² (PARA 6 CONTRIBUINTES). AF_12/2020 PA	UN	1,00	3.347,77	3.347,77	-	-	100%	-	3.347,77	3.347,77
10.9	CAIXA DE PASSAGEM CP-080 (40X40X60CM)	UN	5,00	295,56	1.477,80	-	-	-	-	-	-
11	LOUÇAS, ACESSÓRIOS E METAIS				24.295,39	-	-	-	-	-	-
11.1	BACIA SANITÁRIA (VASO) CONVENCIONAL PARA PCD, SEM FURO FRONTAL, DE LOUÇA BRANCA (SEM ASSENTO)	UN	1,00	736,83	736,83	-	-	-	-	-	-
11.2	BACIA DE LOUÇA BRANCA C/CAIXA ACOPLADA	UN	6,00	636,40	3.818,40	-	-	-	-	-	-
11.3	BARRA DE APOIO RETA, EM AÇO INOX POLIDO, COMPRIMENTO 80 CM, FIXADA NA PAREDE - FORNECIMENTO E INSTALAÇÃO. AF_01/2020	UN	4,00	342,82	1.371,28	-	-	-	-	-	-
11.4	LAVATÓRIO COM BANCADELA EM GRANITO CINZA ANDORINHA, E = 2CM, DN 0,80X0,60, COM 01 CUBA DE LOUÇA DE EMBUTIR, SFÃO CROMADO, VÁLVULA CROMADA, TORNEIRA CROMADA, INCLUSIVE RODOPIA 10 CM, ASSENTADA.	UN	2,00	1.130,01	2.260,02	-	-	-	-	-	-
11.5	LAVATÓRIO COM BANCADELA EM GRANITO CINZA ANDORINHA, E = 2CM, DN 1,20X0,80, COM 02 CUBAS DE EMBUTIR DE LOUÇA, SFÃO CROMADO, VÁLVULA CROMADA, TORNEIRA CROMADA, INCLUSIVE RODOPIA 10 CM, ASSENTADA.	UN	2,00	1.947,49	3.894,98	-	-	-	-	-	-



NASCIMENTO CONSTRUÇÕES E SERVIÇOS LTDA CNPJ: 40.899.116/0001-29

OBRA: CONSTRUÇÃO DE UMA ESCOLA COM 04 (QUATRO) SALAS DE AULA E DEMAIS DEPENDÊNCIAS NO POVOADO RIACHO FUNDO

CONCORRÊNCIA Nº 07/2025 CONTRATO Nº 125/2025 PROCESSO Nº 0556/2025

PERÍODO DE REFERÊNCIA: 23/11/2025 à 26/02/2026

PLANILHA DE LAVENTAMENTO DOS SERVIÇOS (PLS) EXECUTADOS REFERENTA A 2ª MEDIÇÃO

DATA: 26/02/2026

ITEM	DESCRIÇÃO	UNID	QUANTIDADE	CUSTO DO CONTRATO		1ª MEDIÇÃO		2ª MEDIÇÃO		
				PREÇO UNITÁRIO R\$	PREÇO TOTAL R\$	%	QUANT	VALOR	%	QUANT
11.6	PIA DE COZINHA COM BANCADA EM GRANITO CINZA ANDORINHA, E = 2CM, DIM: 2.20X0,90, COM 01 CUBA DE AÇO INOX, SIFÃO CROMADO, VÁLVULA CROMADA, INCLUSIVE RODIÇA 10 CM, ASSENTADA.	UN	1,00	1.747,10	1.747,10	-	-	-	-	
11.7	MÓDULO DE LOUÇA BRANCA COM SIFÃO INTEGRADO, ENGATE FLEXÍVEL, CROMADO 1/2", REGISTRO DE PRESSÃO 1/2" COM CANOPLA CROMADA, ACABAMENTO SIMPLES E CONJUNTO DE FIXAÇÃO	UN	1,00	606,44	606,44	-	-	-	-	
11.8	TANQUE DE MARRONÊ SINTÉTICO COM COLUNA 22" OU EQUIVALENTE, INCLUSIVE SIFÃO FLEXÍVEL EM PVC, VÁLVULA PLÁSTICA E TORNEIRA DE	UN	1,00	494,88	494,88	-	-	-	-	
11.9	CHUVEIRO CROMADO C/ ARTICULAÇÃO	UN	1,00	101,25	101,25	-	-	-	-	
11.10	PAPELEIRA DE PAREDE EM METAL CROMADO SEM TAMPA, INCLUSIVE FIXAÇÃO, AF_01/2020	UN	7,00	75,04	525,28	-	-	-	-	
11.11	TORNEIRA CROMADA TURBO MÓVEL, DE MESA, 1/2" OU 3/4", PARA PIA DE COZINHA, PADRÃO ALTO - FORNECIMENTO E INSTALAÇÃO, AF_01/2020	UN	1,00	179,82	179,82	-	-	-	-	
11.12	BANCADA EM GRANITO CINZA ANDORINHA, E=2CM	M2	2,50	530,73	1.326,83	-	-	-	-	
11.13	DIVISÓRIA DE GRANITO CINZA E=2CM	M2	16,00	452,03	7.232,48	-	-	-	-	
12	INSTALAÇÕES DE COMBATE A INCÊNDIO				2.639,07	-	-	-	1.520,00	
12.1	PONTO DE TOMADA 2P+T, ABNT, DE EMBUTIR, 10 A, COM ELÉTRODUTO DE PVC FLEXÍVEL SANFONADO EMBUTIDO Ø 3/4", FIO RIGIDO 2,5MM² (FIO 12), INCLUSIVE PLACA EM PVC E ATERRAMENTO	PT	8,00	190,00	1.520,00	-	-	100%	190,00	1.520,00
12.2	LUMINÁRIA DE EMERGENCIA COM 30 LAMPADAS LED DE 2 W, SEM REATOR, FORNECIMENTO E INSTALAÇÃO, AF_08/2024	UN	8,00	17,70	141,60	-	-	-	-	
12.3	PLACA DE SINALIZAÇÃO DE SEGURANÇA CONTRA INCÊNDIO, FOTOLUMINESCENTE, QUADRADA, 20 X 20" CM, EM PVC 2" MM ANTI-CHAMAS (SIMBOLOS, CORES E PICTOGRAMAS CONFORME NBR 16820)	UN	1,00	16,76	16,76	-	-	-	-	
12.4	EXTINTOR DE INCÊNDIO PORTÁTIL COM CARGA DE PBS DE 6 KG, CLASSE BC - FORNECIMENTO E INSTALAÇÃO, AF_10/2020 PE	UN	1,00	243,77	243,77	-	-	-	-	
12.5	PLACA INDICATIVA DE 'SAÍDA', ADESIVA, DIM: 20 X 30 CM	UN	8,00	19,49	155,94	-	-	-	-	
13	PISO				53.538,59	-	-	53,02%	-	28.383,96
13.1	LASTRO DE CONCRETO REGULARIZADO ESP.= 5CM	M2	386,07	43,42	16.894,76	-	-	100%	386,07	16.894,76
13.2	REVESTIMENTO CERÂMICO PARA PISO COM PLACAS TIPO ESMALTADA DE DIMENSÕES 60X60 CM APLICADA EM AMBIENTES DE ÁREA MAIOR QUE 10 M², AF_02/2023 PE	M2	272,56	66,79	18.202,98	-	-	-	-	
13.3	EXECUÇÃO DE PAREDE (CALÇADA) OU PISO DE CONCRETO COM CONCRETO MOLDADO IN LOCO, FEITO EM OBRA, ACABAMENTO CONVENCIONAL, NÃO ARMADO, AF_08/2022	M3	4,90	785,29	3.847,92	-	-	-	-	
13.4	SOLERA EM GRANITO CINZA ANDORINHA, L = 18 CM, E = 2 CM	M	19,00	120,25	2.284,75	-	-	-	-	
13.5	REVESTIMENTOS DE PISOS C/GRANILITE	M2	93,51	133,56	12.489,20	-	-	100%	93,51	12.489,20
14	REVESTIMENTO				83.586,15	11,88%	-	10.927,83	82,80%	49.492,18
14.1	CHAPISCO APLICADO EM ALVENARIA (COM PRESEÇA DE VÃOS) E ESTRUTURAS DE CONCRETO DE FACHADA, COM COLHER DE PEDREIRO, ARGAMASSA TRACO 1:3 COM PREPARO EM BETONEIRA 400L, AF_06/2014	M2	1.480,94	7,48	10.927,83	100%	1.480,94	10.927,83	-	
14.2	EMBOCO EM ARGAMASSA TRACO 1:2:8, PREPARO MECÂNICO, APLICADO MANUALMENTE EM PAREDES INTERNAS DE AMBIENTES COM ÁREA ENTRE 5M² E 10M², E = 17,5MM, COM TALISCAS, AF_03/2024	M2	266,96	32,90	8.782,96	-	-	100%	32,90	8.782,96
14.3	MASSA ÚNICA EM ARGAMASSA TRACO 1:2:8, PREPARO MECÂNICO, APLICADA MANUALMENTE EM PAREDES INTERNAS DE AMBIENTES COM ÁREA ENTRE 5M² E 10M², E = 17,5MM, COM TALISCAS, AF_03/2024	M2	1.193,96	34,02	40.619,20	-	-	100%	34,02	40.619,20
14.4	REVESTIMENTO CERÂMICO PARA PAREDES INTERNAS COM PLACAS TIPO ESMALTADA EXTRA DE DIMENSÕES 33X45 CM APLICADAS EM AMBIENTES	M2	83,58	75,46	6.308,82	-	-	-	-	
14.5	REVESTIMENTO CERÂMICO PARA PAREDE, 10 X 10 CM, ELIZABETH, LINHA CRISTA BIEGE, APLICADO COM ARGAMASSA INDUSTRIALIZADA AC-8, REJUNTE EPOXI, EXCLUSIVE REGULARIZAÇÃO DE BASE, OU EMBOCO - REV_02	M2	183,38	118,27	21.688,35	-	-	-	-	
14.6	PERFIL DE ALUMÍNIO TIPO (L-T-U)	M	183,38	28,57	5.229,17	-	-	-	-	
15	FORRO				17.970,70	-	-	-	-	
15.1	FORRO EM RÉGUAS DE PVC, FRISADO, PARA AMBIENTES COMERCIAIS, INCLUSIVE ESTRUTURA BIDIRECIONAL DE FIXAÇÃO, AF_08/2023_PS	M2	283,50	68,20	17.970,70	-	-	-	-	
16	ESQUADRIAS				59.146,38	-	-	-	-	
16.1	PORTAS				39.063,80	-	-	-	-	
16.1.1	PORTA EM MADEIRA DE LEI, ALMOFADADA, 0,70 X 2,10 M, INCLUSIVE BATENTES E FERRAGENS	UN	3,00	1.302,92	4.082,76	-	-	-	-	
16.1.2	PORTA EM MADEIRA DE LEI, ALMOFADADA, 0,80 X 2,10 M, INCLUSIVE BATENTES E FERRAGENS	UN	8,00	1.481,88	11.855,12	-	-	-	-	
16.1.3	PORTA EM MADEIRA DE LEI, ALMOFADADA, 0,90 X 2,10 M, INCLUSIVE BATENTES E FERRAGENS	UN	1,00	1.728,58	1.728,58	-	-	-	-	
16.1.4	PORTA DE AÇO EM CHAPA	M2	1,88	346,13	654,19	-	-	-	-	
16.1.5	PORTÃO DE CORNER E FIXA, EM GRADIL DE METALON, COM REQUADRO, ACABAMENTO NATURAL - COMPLETO	M2	21,00	567,14	11.909,94	-	-	-	-	
16.1.6	PORTA EM VIDRO TEMPERADO 19MM (3,00X2,10M, INCOLOR, INCLUSIVE FERRAGENS DE FIXAÇÃO E INSTALAÇÃO, EXCLUSIVE PUXADOR - REV_01_10/2021	M2	6,30	671,81	4.232,40	-	-	-	-	
16.1.7	PUXADOR PARA PCD, FIXADO NA PORTA - FORNECIMENTO E INSTALAÇÃO, AF_01/2020	UN	2,00	324,74	649,48	-	-	-	-	
16.1.8	PORTA DE ABRIR EM ALUMÍNIO TIPO VENEZIANA, ACABAMENTO ANODIZADO NATURAL, SEM GUARNICÃO/LEVRISTA	M2	9,75	405,47	3.953,33	-	-	-	-	
16.2	JANELAS				14.898,70	-	-	-	-	
16.2.1	JANELA FIXA DE ALUMÍNIO PARA VIDRO, COM VIDRO, BATENTE E FERRAGENS, EXCLUSIVE ACABAMENTO, ALIZAR E CONTRAMARCO, FIXAÇÃO COM PARAFUSO - FORNECIMENTO E INSTALAÇÃO, AF_11/2024	M2	9,75	762,06	7.430,28	-	-	-	-	
16.2.2	PERFIL GRANITO CINZA POLIDO, C/ LARGURA = 17 CM, ESP = 2 CM	M	35,00	122,93	4.302,55	-	-	-	-	
16.2.3	BASCULANTE EM ALUMÍNIO, COR N°16, MOLDURA-VIDRO, TIPO CONVENCIONAL OU PIVOTANTE, EXCLUSIVE VIDRO	M2	4,40	442,81	1.949,56	-	-	-	-	
16.2.4	VIDRO TEMPERADO INCOLOR C/MASSA E=6MM, COLOCADO	M2	4,40	280,98	1.236,31	-	-	-	-	
16.3	GRADES				5.173,88	-	-	-	-	
16.3.1	GRADE EM METALON	M2	17,56	294,64	5.173,88	-	-	-	-	
17	PINTURA				43.395,47	-	-	10,59%	-	4.595,82
17.1	PINTURA INTERNA				28.083,38	-	-	-	-	3.259,60
17.1.1	FUNDO BELADOR ACRILICO, APLICAÇÃO MANUAL EM PAREDE, UMA DEMÃO, AF_04/2023	M2	846,65	3,85	3.259,60	-	-	100%	846,65	3.259,60
17.1.2	EMASSAMENTO COM MASSA LÁTEX, APLICAÇÃO EM PAREDE, DUAS DEMÃOS, LEVANTAMENTO MANUAL, AF_04/2023	M2	846,65	15,90	13.461,74	-	-	-	-	
17.1.3	PINTURA LÁTEX ACRILICA PREMIUM, APLICAÇÃO MANUAL EM PAREDES, DUAS DEMÃOS, AF_04/2023	M2	846,65	13,42	11.362,04	-	-	-	-	
17.2	PINTURA EXTERNA				11.520,94	-	-	-	-	1.337,22
17.2.1	FUNDO BELADOR ACRILICO, APLICAÇÃO MANUAL EM PAREDE, UMA DEMÃO, AF_04/2023	M2	347,33	3,85	1.337,22	-	-	100%	347,33	1.337,22

8



NASCIMENTO CONSTRUÇÕES E SERVIÇOS LTDA CNPJ: 40.899.116/0001-29

OBRA: CONSTRUÇÃO DE UMA ESCOLA COM 04 (QUATRO) SALAS DE AULA E DEMAIS DEPENDÊNCIAS NO POVOADO RIACHO FUNDO

CONCORRÊNCIA Nº 07/2025 CONTRATO Nº 125/2025 PROCESSO Nº 0556/2025

PERÍODO DE REFERÊNCIA: 23/11/2025 à 26/02/2026

PLANILHA DE LAVENTAMENTO DOS SERVIÇOS (PLS) EXECUTADOS REFERENTE A 2ª MEDIÇÃO

DATA: 26/02/2026		CUSTO DO CONTRATO				1ª MEDIÇÃO		2ª MEDIÇÃO			
ITEM	DESCRIÇÃO	UNID	QUANTIDADE	PREÇO UNITÁRIO R\$	PREÇO TOTAL R\$	%	QUANT	VALOR	%	QUANT	VALOR
17.2.2	EMASSAMENTO COM MASSA LÁTEX, APLICAÇÃO EM PAREDE, DUAS DEMÃOS, LIXAMENTO MANUAL, AF_04/2023	M2	347,33	15,90	5.522,55		-	-		-	-
17.2.3	PINTURA LÁTEX ACRÍLICA PREMIUM, APLICAÇÃO MANUAL EM PAREDES, DUAS DEMÃOS, AF_04/2023	M2	347,33	13,42	4.661,17		-	-		-	-
17.3	PINTURA EM ESQUADRIAS				3.791,15		-	-		-	-
17.3.1	PINTURA PARA SUPERFÍCIES DE MADEIRA COM LIXAMENTO, APLICAÇÃO DE 01 DEMÃO DE FUNDO SINTÉTICO NIVELADOR E 02 DEMÃOS DE TINTA ESMALTE OU ÓLEO	M2	61,97	26,30	1.660,81		-	-		-	-
17.3.2	PINTURA COM TINTA ALOUÍDICA DE ACABAMENTO (ESMALTE SINTÉTICO ACETINADO) APLICADA A ROLO OU PINCEL SOBRE SUPERFÍCIES METÁLICAS (EXCETO PERFIL) EXECUTADO EM OBRA (02 DEMÃOS), AF_01/2020	M2	52,26	46,39	2.424,34		-	-		-	-
18	SERVIÇOS COMPLEMENTARES				8.628,12		-	-		-	-
18.1	BANCADA DE GRANITO (OUTRAS CORES) E= 3CM (COLOCADO)	M2	4,04	585,75	2.366,43		-	-		-	-
18.2	LETRAS EM PVC EXPANDIDO PARA PLACA EM ACM	UN	14,00	205,05	2.870,70		-	-		-	-
18.3	ESTRUTURA METÁLICA GALVANIZADA, REVESTIDA POR PLACAS DE ACM (ALUMÍNIO COMPOSTO) RECORTADO, E=0,3MM, NA COR COBRE, 1,00 NX 1,00M, FRAÇÃO DA ESTRUTURA METÁLICA SEM AVANÇO NA EST. ESPACIAL EXISTENTE NO LOCAL POR PARAFUSOS. - FORNECIMENTO E MONTAGEM	M2	5,52	614,31	3.390,99		-	-		-	-
19	SERVIÇOS FINAIS				1.085,59		-	-		-	-
19.1	LIMPEZA GERAL	M2	391,25	2,10	821,63		-	-		-	-
19.2	PLACA DE INAUGURAÇÃO DE OBRA EM ALUMÍNIO 0,15 X 0,39 M	UN	1,00	273,96	273,96		-	-		-	-
VALOR ORÇAMENTO:					687.766,99		-	231.144,01		-	217.206,63
VALOR BDI TOTAL:					197.733,01		-	66.453,90		-	62.446,91
VALOR TOTAL:					885.500,00		TOTAL DA 1ª MEDIÇÃO	297.597,91		TOTAL DA 2ª MEDIÇÃO	279.653,54
SALDO DA OBRA					308.248,55		% DA 1ª MEDIÇÃO	33,61%		% DA 2ª MEDIÇÃO	31,58%

VALOR DA 2ª MEDIÇÃO: R\$ 279.653,54 (DUZENTOS E SETENTA E NOVE MIL SEISCENTOS E CINQUENTA E TRÊS REAIS E CINQUENTA E QUATRO CENTAVOS)

Lucas Briceira Maciel
Engenheiro Civil
CREA / 1118770286



PREFEITURA DE
CHAPADINHA
O TRABALHO CONTINUA

ESTADO DO MARANHÃO
PREFEITURA MUNICIPAL DE CHAPADINHA
SECRETARIA MUNICIPAL DE INFRAESTRUTURA E URBANISMO

OBRA: CONSTRUÇÃO DE UMA ESCOLA COM 04 (QUATRO) SALAS DE AULA E DEMAIS DEPENDÊNCIAS NO POVOADO RIACHO FUNDO
EMPRESA EXECUTORA: NASCIMENTO CONSTRUÇÕES E SERVIÇOS LTDA CNPJ: 40.899.116/0001-29
CONCORRÊNCIA Nº 07/2025 CONTRATO Nº 125/2025 PROCESSO Nº 0556/2025
PERÍODO DE REFERÊNCIA: 23/11/2025 à 26/02/2026

PLANILHA DE LAVENTAMENTO DOS SERVIÇOS (PLS) EXECUTADOS REFERENTA A 2ª MEDIÇÃO

ITEM	DESCRIÇÃO	UNID	CUSTO DO CONTRATO			1ª MEDIÇÃO			2ª MEDIÇÃO		
			QUANTIDADE	PREÇO UNITÁRIO R\$	PREÇO TOTAL R\$	%	QUANT	VALOR	%	QUANT	VALOR
1	SERVÍCIOS PRELIMINARES			23.611,65			100,00%		23.611,65		
1.1	PLACA DE OBRA EM LONA COM IMPRESSÃO DIGITAL 1,50 X 2,00M INCLUSIVE ESTRUTURA EM METALON 20 X 20CM E ESCORAMENTO, INSTALADA	UN	1,00	724,58	724,58	100%	1,00	724,58	-	-	
1.2	LIMPEZA MECANIZADA DO TERRENO C/ TRATOR ESTEIRA (VEGETAÇÃO RASTEIRA) INCLUSIVE CARGA E TRANSPORTE - DMT ATE 1 KM	M2	1.000,00	5,60	5.600,00	100%	1.000,00	5.600,00	-	-	
1.3	LOCAÇÃO DA OBRA - EXECUÇÃO DE GABARITO	M2	391,25	6,74	2.637,03	100%	391,25	2.637,03	-	-	
1.4	INSTALAÇÕES PROVISÓRIAS DE LUZ, FORÇA TELEFONE E LÓGICA	UN	1,00	1.619,64	1.619,64	100%	1,00	1.619,64	-	-	
1.5	INSTALAÇÕES PROVISÓRIAS DE ÁGUA	UN	1,00	1.286,69	1.286,69	100%	1,00	1.286,69	-	-	
1.6	BARRACÃO FECHADO FORTE PEQUENO PARA DEPOSITO DE CIMENTO E ALMOXARIFADO (S=38,72 M2) COM MATERIAS NOVOS	UN	1,00	11.743,71	11.743,71	100%	1,00	11.743,71	-	-	
2	ADMINISTRAÇÃO LOCAL			33.994,32		33,33%		11.330,31	33,33%	11.330,31	
2.1	ADMINISTRAÇÃO LOCAL	MES	6,00	5.665,72	33.994,32	33,33%	2,00	11.330,31	33,33%	11.330,31	
3	MOVIMENTAÇÃO DE TERRA			8.613,06		100,00%		8.613,06			
3.1	ESCAVAÇÃO MANUAL DE VALA PARA ALICERCE AF_02/2021	M3	26,23	70,91	2.098,04	100%	26,23	2.098,04	-	-	
3.2	ESCAVAÇÃO MANUAL DE VALA PARA BLOCO AF_02/2021	M3	22,68	70,91	1.612,36	100%	22,68	1.612,36	-	-	
3.3	REATERRO MANUAL DE VALAS, COM COMPACTADOR DE SOLOS DE PERCUSSÃO AF_08/2023	M3	195,62	24,05	4.704,66	100%	195,62	4.704,66	-	-	
4	INFRAESTRUTURA			52.786,26		100,00%		52.786,26			
4.1	FUNDAÇÕES			50.491,23		100,00%		50.491,23			
4.1.1	ALICERCE			8.343,24		100,00%		8.343,24			
4.1.1.1	MUTIRÃO MISTO - ALVENARIA DE PEDRA ARGAMASSADA (TRAÇO 1:6) CARGADOS ADQUIRIDOS	M3	26,23	318,08	8.343,24	100%	26,23	8.343,24	-	-	
4.1.2	SAPATAS/BLOCO DE FUNDAÇÃO			22.253,02		100,00%		22.253,02			
4.1.2.1	LASTRO DE CONCRETO MAGRO, APLICADO EM BLOCOS DE COROAMENTO OU SAPATAS, ESPESSURA DE 5 CM AF_01/2024	M2	26,88	38,49	1.034,61	100%	26,88	1.034,61	-	-	
4.1.2.2	FORMA PLANA PARA SAPATAS, EM MADEIRA MACIÇA OS USOS INCLUSIVE ESCORAMENTO	M2	78,22	44,93	3.514,42	100%	78,22	3.514,42	-	-	
4.1.2.3	ARMAÇÃO DE BLOCO UTILIZANDO AÇO CA-60 DE 5 MM - MONTAGEM AF_01/2024	KG	71,80	20,24	1.449,18	100%	71,80	1.449,18	-	-	
4.1.2.4	ARMAÇÃO DE BLOCO UTILIZANDO AÇO CA-50 DE 8 MM - MONTAGEM AF_01/2024	KG	242,70	17,20	4.174,44	100%	242,70	4.174,44	-	-	
4.1.2.5	ARMAÇÃO DE BLOCO UTILIZANDO AÇO CA-50 DE 10 MM - MONTAGEM AF_01/2024	KG	232,90	15,22	3.544,74	100%	232,90	3.544,74	-	-	

OBRA: CONSTRUÇÃO DE UMA ESCOLA COM 04 (QUATRO) SALAS DE AULA E DEMAIS DEPENDÊNCIAS NO POVOADO RIACHO FUNDO
EMPRESA EXECUTORA: NASCIMENTO CONSTRUÇÕES E SERVIÇOS LTDA CNPJ: 40.899.116/0001-29
CONCORRÊNCIA Nº 07/2025 CONTRATO Nº 125/2025 PROCESSO Nº 0556/2025
PERÍODO DE REFERÊNCIA: 23/11/2025 à 26/02/2026

PLANILHA DE LAVENTAMENTO DOS SERVIÇOS (PLS) EXECUTADOS REFERENTA A 2ª MEDIÇÃO

ITEM	DESCRIÇÃO	UNID	CUSTO DO CONTRATO			1ª MEDIÇÃO			2ª MEDIÇÃO		
			QUANTIDADE	PREÇO UNITÁRIO R\$	PREÇO TOTAL R\$	%	QUANT	VALOR	%	QUANT	VALOR
4.1.2.6	CONCRETO FCK = 20MPA, TRAÇÃO 1:2,8:2,8 (EM MASSA SECA DE CIMENTO/ÁREA MÉDIA SEIXO ROLADO) - PREFABO MECÂNICO COM BETONEIRA, 400 L, AF_08/2022	M3	9,32	643,00	6.001,15	100%	9,32	6.001,15	-	-	
4.1.2.7	LANÇAMENTO COM USO DE BALDES, ADENSAMENTO E ACABAMENTO DE CONCRETO EM ESTRUTURAS, AF_12/2015	M3	9,32	271,94	2.534,48	100%	9,32	2.534,48	-	-	
4.1.3	VIGA BALDRAME				19.804,97	100,00%		19.804,97			
4.1.3.1	FORMA PLANA PARA VIGAS, EM COMPENSADO RESINADO DE 18MM, 03 USOS, INCLUSIVE ESCORAMENTO	M2	100,84	70,84	7.143,51	100%	100,84	7.143,51	-	-	
4.1.3.2	ARMAÇÃO DE BLOCO UTILIZANDO AÇO CA-40 DE 5 MM - MONTAGEM AF_01/2024	KG	98,95	20,24	2.002,75	100%	98,95	2.002,75	-	-	
4.1.3.3	ARMAÇÃO DE BLOCO UTILIZANDO AÇO CA-50 DE 8 MM - MONTAGEM AF_01/2024	KG	283,02	17,20	4.823,94	100%	283,02	4.823,94	-	-	
4.1.3.4	ARMAÇÃO DE BLOCO UTILIZANDO AÇO CA-50 DE 10 MM - MONTAGEM AF_01/2024	KG	52,80	15,22	803,62	100%	52,80	803,62	-	-	
4.1.3.5	ARMAÇÃO DE BLOCO, SAPATA, ISOLADA, VIGA, BALDRAME E SAPATA CORRIDA UTILIZANDO AÇO CA-50 DE 12,5 MM - MONTAGEM AF_01/2024	KG	114,00	11,90	1.363,44	100%	114,00	1.363,44	-	-	
4.1.3.6	CONCRETAGEM DE BLOCO DE COROAMENTO OU VIGA BALDRAME, FCK 30 MPa, COM USO DE JERICA - LANÇAMENTO, ADENSAMENTO E ACABAMENTO, AF_01/2024	M3	5,33	744,41	3.967,71	100%	5,33	3.967,71	-	-	
4.2	IMPERMEABILIZAÇÃO				2.365,03	100,00%		2.365,03			
4.2.1	IMPERMEABILIZAÇÃO DE ALICERCE E VIGA BALDRAME COM 2 DEMÃOIS DE TINTA ASFÁLTICA TIPO NEUTROLO DA VEDACIT OU SIMILAR, EXCETO ARGAMASSA IMPERMEABILIZAÇÃO	M2	94,45	25,04	2.365,03	100%	94,45	2.365,03	-	-	
5	SUPERESTRUTURA				82.490,62	97,11%		80.687,33			
5.1	PILARES				31.660,51	100,00%		31.660,51			
5.1.1	FORMA PLANA PARA PILARES, EM COMPENSADO RESINADO DE 14MM, 03 USOS, INCLUSIVE ESCORAMENTO	M2	186,55	64,21	10.694,18	100%	186,55	10.694,18	-	-	
5.1.2	ARMAÇÃO DE PILAR OU VIGA DE ESTRUTURA DE CONCRETO ARMADO EMBUTIDA EM ALVENARIA DE VEDAÇÃO UTILIZANDO AÇO CA-60 DE 5,0 MM - MONTAGEM, AF_08/2022	KG	237,65	20,68	4.914,60	100%	237,65	4.914,60	-	-	
5.1.3	ARMAÇÃO DE PILAR OU VIGA DE ESTRUTURA CONVENCIONAL DE CONCRETO ARMADO UTILIZANDO AÇO CA-50 DE 10,0 MM - MONTAGEM, AF_08/2022	KG	608,03	12,56	7.611,74	100%	608,03	7.611,74	-	-	
5.1.4	ARMAÇÃO DE PILAR OU VIGA DE ESTRUTURA CONVENCIONAL DE CONCRETO ARMADO UTILIZANDO AÇO CA-50 DE 12,5 MM - MONTAGEM, AF_08/2022	KG	47,90	10,62	508,70	100%	47,90	508,70	-	-	





PREFEITURA DE
CHAPADINHA
O TRABALHO CONTINUA

ESTADO DO MARANHÃO
PREFEITURA MUNICIPAL DE CHAPADINHA
SECRETARIA MUNICIPAL DE INFRAESTRUTURA E URBANISMO

OBRA: CONSTRUÇÃO DE UMA ESCOLA COM 04 (QUATRO) SALAS DE AULA E DEMAIS DEPENDÊNCIAS NO POVOADO RIACHO FUNDO
EMPRESA EXECUTORA: NASCIMENTO CONSTRUÇÕES E SERVIÇOS LTDA CNPJ: 40.899.116/0001-29
CONCORRÊNCIA Nº 07/2025 CONTRATO Nº 125/2025 PROCESSO Nº 0556/2025
PERÍODO DE REFERÊNCIA: 23/11/2025 à 26/02/2026

PLANILHA DE LAVENTAMENTO DOS SERVIÇOS (PLS) EXECUTADOS REFERENTA A 2ª MEDIÇÃO

ITEM	DESCRIÇÃO	UNID	CUSTO DO CONTRATO			1ª MEDIÇÃO			2ª MEDIÇÃO		
			QUANTIDADE	PREÇO UNITÁRIO R\$	PREÇO TOTAL R\$	%	QUANT	VALOR	%	QUANT	VALOR
5.1.5	CONCRETAGEM DE PILARES, FCK=25 MPa, COM USO DE JERICAS EM ELEVADOR DE CABO - LANÇAMENTO, ADENSAMENTO E ACABAMENTO, AF_02/2022	M3	8,32	953,28	7.931,29	100%	8,32	7.931,29	-	-	
5.2	VIGAS				24.941,32	100,00%		24.941,32			
5.2.1	FORMA PLANA PARA VIGAS, EM COMPENSADO RESINADO DE 18MM, 04 USOS, INCLUSIVE ESCORAMENTO	M2	123,38	59,10	7.291,76	100%	123,38	7.291,76			
5.2.2	ARMAÇÃO DE PILAR OU VIGA DE ESTRUTURA CONVENCIONAL DE CONCRETO ARMADO UTILIZANDO AÇO CA-40 DE 5,0 MM - MONTAGEM AF_06/2022	KG	288,44	15,02	4.332,37	100%	288,44	4.332,37			
5.2.3	ARMAÇÃO DE PILAR OU VIGA DE ESTRUTURA CONVENCIONAL DE CONCRETO ARMADO UTILIZANDO AÇO CA-50 DE 8,0 MM - MONTAGEM AF_06/2022	KG	387,45	13,92	5.393,30	100%	387,45	5.393,30			
5.2.4	ARMAÇÃO DE PILAR OU VIGA DE ESTRUTURA CONVENCIONAL DE CONCRETO ARMADO UTILIZANDO AÇO CA-50 DE 10,0 MM - MONTAGEM AF_06/2022	KG	84,80	12,56	1.066,34	100%	84,80	1.066,34			
5.2.5	ARMAÇÃO DE PILAR OU VIGA DE ESTRUTURA CONVENCIONAL DE CONCRETO ARMADO UTILIZANDO AÇO CA-50 DE 12,5 MM - MONTAGEM AF_06/2022	KG	59,80	10,62	636,08	100%	59,80	636,08			
5.2.6	CONCRETO FCK = 25MPa, TRAÇO 1:2,2:2,5 EM MASSA SECA DE CIMENTO/ AREIA (MEDIA SEIXO ROLADO) - PREPARO MECÂNICO COM BETONEIRA 600 L, AF_08/2021	M3	6,62	668,01	4.422,23	100%	6,62	4.422,23			
5.2.7	LANÇAMENTO COM USO DE BALDES, ADENSAMENTO E ACABAMENTO DE CONCRETO EM ESTRUTURAS AF_02/2022	M3	6,62	271,94	1.800,24	100%	6,62	1.800,24			
5.3	VERGAS E CONTRAVERGAS				4.085,50	100,00%		4.085,50			
5.3.1	VERGA MOLDADA IN LOCO EM CONCRETO, ESPESURA DE 10" CM AF_03/2024	M	50,00	53,24	2.662,00	100%	50,00	2.662,00			
5.3.2	CONTRAVERGA MOLDADA IN LOCO EM CONCRETO, ESPESURA DE 20" CM, AF_03/2024	M	25,00	56,94	1.423,50	100%	25,00	1.423,50			
5.4	LAJE PRÉ-FABRICADA PARA APOIO DA BASE DA CAIXA D'ÁGUA				1.803,29						
5.4.1	LAJE TÉCNICA PARA CAIXA D'ÁGUA				1.803,29						
5.4.1.1	LAJE PRÉ-MOLDADA UNIDIRECIONAL, BIAPOIADA PARA PISO ENCHIMENTO EM CERÂMICA, VIGOTA CONVENCIONAL, ALTURA TOTAL DA LAJE (ENCHIMENTO+CAPA) = (8+4), AF_11/2020_PA	M2	8,75	206,09	1.803,29						
6	PAREDES E DIVISÓRIAS				63.207,57	100,00%		63.207,57			
6.1	ALVENARIA DE VEDAÇÃO DE BLOCOS CERÂMICOS, FURADOS NA HORIZONTAL DE 60X60 CM (ESPESURA 9 CM) E ARGAMASSA DE ASSENTAMENTO COM PREPARO EM BETONEIRA, AF_12/2021	M2	730,47	86,53	63.207,57	100%	730,47	63.207,57			
7	COBERTURA				88.980,67						
7.1	TRAMA DE MADEIRA COMPOSTA POR RIPAS, CABROS E TERÇAS PARA TELHADOS DE ATÉ 2 ÁGUAS PARA TELHA CERÂMICA CAPA-CANAL, INCLUSIVE TRANSPORTE VERTICAL, AF_07/2019	M2	314,88	82,33	25.924,07	100%			82,33	25.924,07	

Handwritten signature or initials.



OBRA: CONSTRUÇÃO DE UMA ESCOLA COM 04 (QUATRO) SALAS DE AULA E DE MAIS DEPENDÊNCIAS NO POVOADO RIACHO FUNDO
EMPRESA EXECUTORA: NASCIMENTO CONSTRUÇÕES E SERVIÇOS LTDA CNPJ: 40.899.116/0001-29
CONCORRÊNCIA Nº 07/2025 CONTRATO Nº 125/2025 PROCESSO Nº 0556/2025
PERÍODO DE REFERÊNCIA: 23/11/2025 à 26/02/2026

PLANILHA DE LAVENTAMENTO DOS SERVIÇOS (PLS) EXECUTADOS REFERENTE A 2ª MEDIÇÃO

ITEM	DESCRIÇÃO	UNID	CUSTO DO CONTRATO			1ª MEDIÇÃO			2ª MEDIÇÃO		
			QUANTIDADE	PREÇO UNITÁRIO R\$	PREÇO TOTAL R\$	%	QUANT	VALOR	%	QUANT	VALOR
7.2	VIGA METÁLICA EM PERFIL LAMINADO OU SOLDADO EM AÇO ESTRUTURAL COM CONEXÕES SOLDADAS, INCLUIDOS MÃO DE OBRA, TRANSPORTE E FICAMENTO UTILIZANDO GUINDASTE - FORNECIMENTO E INSTALAÇÃO. AF_01/2020 EA	KG	80,00	12,40	992,00		-	100%	12,40	992,00	
7.3	IMUNIZAÇÃO DE MADEIRAMENTO DE COBERTURA COM IMUNIZANTE INCOLOR TIPO PENETROL OU SIMILAR	M2	314,88	12,84	4.043,08		-	100%	12,84	4.043,08	
7.4	TELHAMENTO COM TELHA CERÂMICA CAPA-CANAL, TIPO COLONIAL, COM ATÉ 2 ÁGUAS, INCLUSIVE TRANSPORTE VERTICAL. AF_07/2019	M2	314,88	43,41	13.668,94		-	100%	43,41	13.668,94	
7.5	CUMEIRA PARA TELHA CERÂMICA EMBOÇADA COM ARGAMASSA TRACO 1:2:8 (CIMENTO, CAL E AREIA) PARA TELHADOS COM ATÉ 2 ÁGUAS, INCLUSIVE TRANSPORTE VERTICAL. AF_07/2019	M	4,50	23,48	105,60		-	100%	23,48	105,66	
7.6	ESTRUTURA, TRILCADA DE COBERTURA, TIPO ARCO, COM LIGAÇÕES PARAFUSADAS, INCLUIDOS PERIS METÁLICOS, CHAPAS METÁLICAS MÃO DE OBRA E TRANSPORTE COM GUINDASTE - FORNECIMENTO E INSTALAÇÃO. AF_01/2020 ESA	KG	1.585,68	15,34	24.324,33		-	100%	15,34	24.324,33	
7.7	TELHAMENTO COM TELHA EM AÇO GALVALUME, SIMPLES, TRAPEZOIDAL, PRE-PINTADA, TP40 - 0,50MM, KINGSPAN, ISOESTE OU SIMILAR	M2	118,86	145,34	17.275,11		-	100%	145,34	17.275,11	
7.8	CHAPIM (RUFO CAPA) EM AÇO GALVANIZADO, CORTE 33. AF_11/2020	M	70,00	36,13	2.669,10		-	100%	36,13	2.669,10	
7.9	CHAPIM DE CONCRETO PRÉ-MOLDADO	M	20,00	48,92	978,40		-	100%	48,92	978,40	
8	INSTALAÇÕES ELÉTRICAS				27.526,75		-	80,82%		25.026,68	
8.1	QUADROS E DISJUNTORES			1.580,30		-				411,64	
8.1.1	QUADRO DE MEDIÇÃO GERAL DE ENERGIA PARA 1 MEDIDOR DE SOBREPOR - FORNECIMENTO E INSTALAÇÃO. AF_10/2020	UN	1,00	174,36	174,36		-	100%	174,36	174,39	
8.1.2	QUADRO DE DISTRIBUIÇÃO, SEM BARRAMENTO, EM PVC, DE SOBREPOR, PARA 18 DISJUNTORES NEMA OU 24 DISJUNTORES DIN	UN	1,00	237,25	237,25		-	100%	237,25	237,25	
8.1.3	DISJUNTOR MONOPOLAR TIPO DIN, CORRENTE NOMINAL DE 10A - FORNECIMENTO E INSTALAÇÃO. AF_10/2020	UN	12,00	10,47	125,64		-		-	-	
8.1.4	DISJUNTOR MONOPOLAR TIPO DIN, CORRENTE NOMINAL DE 16A - FORNECIMENTO E INSTALAÇÃO. AF_10/2020	UN	1,00	11,04	11,04		-		-	-	
8.1.5	DISPOSITIVO DE PROTEÇÃO CONTRA SURTO DE TENSÃO DPS 60KA - 275V	UN	2,00	82,71	165,42		-		-	-	
8.1.6	DISJUNTOR BIPOLAR TIPO DR, CORRENTE NOMINAL DE 25A - FORNECIMENTO E INSTALAÇÃO. AF_10/2020	UN	1,00	110,50	110,50		-		-	-	
8.1.7	DISJUNTOR TRIFÁSICO TIPO DRK, CORRENTE NOMINAL DE 125A - FORNECIMENTO E INSTALAÇÃO. AF_10/2020	UN	2,00	378,03	756,06		-		-	-	
8.2	CABOS E ELETRODUTOS				9.174,48		-			9.174,48	
8.2.1	CABO DE COBRE FLEXÍVEL ISOLADO, 1,5 MMF, ANTI-CHAMA 450/750 V, PARA CIRCUITOS TERMINAIS - FORNECIMENTO E INSTALAÇÃO. AF_03/2023	M	411,36	2,93	1.205,26		-	100%	2,93	1.205,26	
8.2.2	CABO DE COBRE FLEXÍVEL ISOLADO, 2,5 MMF, ANTI-CHAMA 450/750 V, PARA CIRCUITOS TERMINAIS - FORNECIMENTO E INSTALAÇÃO. AF_03/2023	M	958,05	4,20	4.110,03		-	100%	4,20	4.110,03	
8.2.3	CABO DE COBRE FLEXÍVEL ISOLADO, 16 MMF, ANTI-CHAMA 450/750 V, PARA DISTRIBUIÇÃO - FORNECIMENTO E INSTALAÇÃO. AF_10/2020	M	21,40	16,36	350,75		-	100%	16,36	350,75	
8.2.4	CABO DE COBRE FLEXÍVEL ISOLADO, SEÇÃO 35MMF, 450/750V / 70°C	M	16,00	53,35	853,60		-	100%	53,35	853,60	

Handwritten signature or mark.



OBRA: CONSTRUÇÃO DE UMA ESCOLA COM 04 (QUATRO) SALAS DE AULA E DEMAIS DEPENDÊNCIAS NO POVOADO RIACHO FUNDO
EMPRESA EXECUTORA: NASCIMENTO CONSTRUÇÕES E SERVIÇOS LTDA. CNPJ: 40.899.116/0001-29
CONCORRÊNCIA Nº 07/2025 CONTRATO Nº 1.25/2025 PROCESSO Nº 0556/2025
PERÍODO DE REFERÊNCIA: 23/11/2025 à 26/02/2026

PLANILHA DE LAVENTAMENTO DOS SERVIÇOS (PLS) EXECUTADOS REFERENTE A 2ª MEDIÇÃO

ITEM	DESCRIÇÃO	UNID	CUSTO DO CONTRATO			1ª MEDIÇÃO			2ª MEDIÇÃO		
			QUANTIDADE	PREÇO UNITÁRIO R\$	PREÇO TOTAL R\$	%	QUANT	VALOR	%	QUANT	VALOR
8.2.5	ELETRODUTO FLEXÍVEL CORRUGADO REFORÇADO, PVC, DN 25 MM (3/4"), PARA CIRCUITOS TERMINAIS, INSTALADO EM LAJE - FORNECIMENTO E INSTALAÇÃO AF_03/2023	M	323,06	7,59	2.451,96	-	-	100%	7,99	2.451,96	
8.2.6	ELETRODUTO FLEXÍVEL CORRUGADO REFORÇADO, PVC, DN 32 MM (1"), PARA CIRCUITOS TERMINAIS, INSTALADO EM FORRO - FORNECIMENTO E INSTALAÇÃO AF_03/2023 FA	M	8,50	23,87	202,00	-	-	100%	23,67	202,90	
8.3	SISTEMA DE ATERRAMENTO				2.192,96					2.192,96	
8.3.1	ATERRAMENTO COMPLETO C/ HASTE COPPERWELD 3/4" X 3,0M	UN	3,00	368,87	1.076,61	-	-	100%	368,87	1.076,61	
8.3.2	CABO COBRE NU 16MM2	M	20,00	22,86	457,20	-	-	100%	22,86	457,20	
8.3.3	CAIXA DE INSPEÇÃO PARA ATERRAMENTO, CIRCULAR, EM POLIETILENO, DIÂMETRO INTERNO = 0,3 M, AF_12/2020	UN	3,00	52,36	157,14	-	-	100%	52,36	157,14	
8.3.4	ELETRODUTO CONDULETE DE PVC DE 3/4"	M	20,00	25,10	502,00	-	-	100%	25,10	502,00	
8.4	TOMADAS, INTERRUPTORES E LUMINÁRIAS				14.579,01					13.247,61	
8.4.1	PONTO DE TOMADA 2P+T, ABNT, DE EMBUTIR, 10 A, COM ELETRODUTO DE PVC FLEXÍVEL SANFONADO EMBUTIDO Ø 3/4", FIO RÍGIDO 2,5MM² (FIO 12), INCLUSIVE PLACA EM PVC E ATERRAMENTO	PT	52,00	180,00	9.880,00	-	-	100%	180,00	9.880,00	
8.4.2	PONTO DE INTERRUPTOR 01 SEÇÃO (1 S) EMBUTIDO COM ELETRODUTO DE PVC FLEXÍVEL SANFONADO Ø 3/4"	PT	19,00	188,40	3.199,60	-	-	100%	188,40	3.199,60	
8.4.3	PONTO DE INTERRUPTOR 03 SEÇÕES EMBUTIDO, COM ELETRODUTO DE PVC FLEXÍVEL SANFONADO Ø 3/4"	PT	1,00	188,01	188,01	-	-	100%	188,01	188,01	
8.4.4	LUMINÁRIA TIPO PLATON CIRCULAR DE SOBREFOR, COM LED DE 12/13 W, FORNECIMENTO E INSTALAÇÃO AF_09/2024	UN	43,00	26,36	1.133,48	-	-	-	-	-	
8.4.5	ARANDELA EXTERNA PARA PAREDE EM ALUMÍNIO DOIS FOCOS, COR PRETA, MEDIDAS 12 X 9 X 4,5 CM, PARA LÂMPARA EM LED G9 HALOPIN 60W 127V	UN	2,00	98,96	197,92	-	-	-	-	-	
9	INSTALAÇÕES HIDRÁULICAS				6.319,00					-	
9.1	PONTO HIDRÁULICO, MATERIAL E EXECUÇÃO	PT	16,00	242,38	3.878,08	-	-	-	-	-	
9.2	CAIXA D'ÁGUA / RESERVATÓRIO EM POLIETILENO, 1000 LITROS, COM TAMPA	UN	1,00	317,94	317,94	-	-	-	-	-	
9.3	REGISTRO DE ESFERA, PVC, SOLDÁVEL, DN 25 MM, INSTALADO EM RESERVAÇÃO DE ÁGUA DE EDIFICAÇÃO QUE POSSUA RESERVATÓRIO DE FIBRA/FIBROCIMENTO FORNECIMENTO E INSTALAÇÃO AF_09/2016	UN	2,00	34,41	68,82	-	-	-	-	-	
9.4	ADAPTADOR COM FLANGE E ANEL DE VEDAÇÃO, PVC, SOLDÁVEL, DN 25 MM X 3/4", INSTALADO EM RESERVAÇÃO DE ÁGUA DE EDIFICAÇÃO QUE POSSUA RESERVATÓRIO DE FIBRA/FIBROCIMENTO FORNECIMENTO E INSTALAÇÃO AF_06/2016	UN	2,00	18,07	36,14	-	-	-	-	-	
9.5	TORNEIRA DE BOIA PARA CAIXA D'ÁGUA, ROSCÁVEL, 3/4" - FORNECIMENTO E INSTALAÇÃO AF_08/2021	UN	1,00	34,38	34,38	-	-	-	-	-	
9.6	TUBO, PVC, SOLDÁVEL, DE 25MM, INSTALADO EM PRIMADA DE ÁGUA - FORNECIMENTO E INSTALAÇÃO AF_06/2022	M	96,00	4,99	479,04	-	-	-	-	-	
9.7	TUBO, PVC, SOLDÁVEL, DE 32MM, INSTALADO EM RAMAL DE DISTRIBUIÇÃO DE ÁGUA - FORNECIMENTO E INSTALAÇÃO AF_08/2022	M	12,00	17,37	208,44	-	-	-	-	-	
9.8	JOELHO 90 GRAUS, PVC, SOLDÁVEL, DN 25MM, INSTALADO EM RAMAL OU SUB-RAMAL DE ÁGUA - FORNECIMENTO E INSTALAÇÃO AF_06/2022	UN	16,00	8,42	134,72	-	-	-	-	-	
9.9	TE, PVC, SOLDÁVEL, DN 20MM, INSTALADO EM RAMAL DE DISTRIBUIÇÃO DE ÁGUA - FORNECIMENTO E INSTALAÇÃO AF_06/2022	UN	12,00	9,01	108,12	-	-	-	-	-	

Handwritten signature or initials.



OBRA: CONSTRUÇÃO DE UMA ESCOLA COM 04 (QUATRO) SALAS DE AULA E DEMAIS DEPENDÊNCIAS NO POVOADO RIACHO FUNDO
EMPRESA EXECUTORA: NASCIMENTO CONSTRUÇÕES E SERVIÇOS LTDA CNPJ: 40.899.116/0001-29
CONCORRÊNCIA Nº 07/2025 CONTRATO Nº 1.25/2025 PROCESSO Nº 0556/2025
PERÍODO DE REFERÊNCIA: 23/11/2025 à 26/02/2026

PLANILHA DE LAVENTAMENTO DOS SERVIÇOS (PLS) EXECUTADOS REFERENTA A 2ª MEDIÇÃO

ITEM	DESCRIÇÃO	UNID	CUSTO DO CONTRATO			1ª MEDIÇÃO			2ª MEDIÇÃO		
			QUANTIDADE	PREÇO UNITÁRIO R\$	PREÇO TOTAL R\$	%	QUANT	VALOR	%	QUANT	VALOR
9.10	ADAPTADOR COM FLANGE E ANEL DE VEDAÇÃO. PVC. SOLDÁVEL, DN 32 MM X 1". INSTALADO EM RESERVAÇÃO DE ÁGUA DE EDIFICAÇÃO QUE POSSUA RESERVATÓRIO DE FIBRAFRIBROCIMENTO FORNECIDO E INSTALAÇÃO. AF_08/2026	UN	2,00	24,31	48,62	-	-	-	-	-	
9.11	TUBO. PVC. SOLDÁVEL. DE 25MM. INSTALADO EM DRENO DE AR-CONDICIONADO.-FORNECIDO E INSTALAÇÃO. AF_08/2022	M	36,00	15,47	556,92	-	-	-	-	-	
9.12	BOELOHO 80 GRÁUS. PVC. SOLDÁVEL, DN 25MM. INSTALADO EM DRENO DE AR-CONDICIONADO.- FORNECIDO E INSTALAÇÃO. AF_08/2022	UN	18,00	6,52	117,36	-	-	-	-	-	
9.13	REGISTRO DE GAVETA BRUTO D= 20MM(3/4")	UN	6,00	55,07	330,42	-	-	-	-	-	
10	INSTALAÇÕES SANITÁRIAS				15.581,63					6.966,01	
10.1	PONTO SANITÁRIO, MATERIAL E EXECUÇÃO	PT	16,00	224,56	3.593,28	-	-	-	-	-	
10.2	TUBO PVC, SERIE NORMAL, ESGOTO PREDIAL, DN 100 MM, FORNECIDO E INSTALADO EM RAMAL DE DESCARGA OU RAMAL DE ESGOTO SANITÁRIO. AF_08/2022	M	70,00	33,03	2.312,10	-	-	-	-	-	
10.3	TUBO PVC SERIE NORMAL, DN 50 MM, PARA ESGOTO PREDIAL (NBR 5688)	M	48,00	9,12	437,76	-	-	-	-	-	
10.4	CAIXA SIFONADA, PVC, DN 100 X 50 MM, JUNTA ELÁSTICA, FORNECIDA E INSTALADA EM RAMAL DE DESCARGA OU EM RAMAL DE ESGOTO SANITÁRIO. AF_08/2022	UN	7,00	46,30	324,10	-	-	-	-	-	
10.5	INSTALAÇÃO DE TUBO DE VENTILAÇÃO 50MM C/ L=4M, C/ REBOCO E PINTURA CAL (C/MATERIAL)	UN	2,00	71,11	142,22	-	-	-	-	-	
10.6	CAIXA DE GORDURA EM PVC, DIAMETRO MÍNIMO 300 MM, DIAMETRO DE SAÍDA 100 MM, CAPACIDADE APROXIMADA 18 LITROS, COM TAMPA E CESTO	UN	1,00	378,36	378,36	-	-	-	-	-	
10.7	TANQUE - SÉPTICO - RETANGULAR, EM ALVENARIA, COM BLOCOS DE CIMENTO, DIMENSÕES 2,00 X 1,40 X 0,40 M, VOLUME = 1,1200 M³, DIÂMETRO CIRCULAR, EM CONCRETO, DIÂMETRO = 0,40 M, VOLUME = 0,0502 M³, ALTEURA INTERNA = 1,40 M, ÁREA DE INFILTRAÇÃO: 13,1 M² (PARA 5 CONTRIBUINTES). AF_12/2020 PA.	UN	1,00	3.347,77	3.347,77	-	-	100%	3.618,24	3.618,24	
10.8	CAIXA DE PASSAGEM CPV-080 (40X40X60CM)	UN	5,00	285,56	1.427,80	-	-	100%	3.347,77	3.347,77	
11	LOUÇAS, ACESSÓRIOS E METAIS				24.295,38						
11.1	BACIA SANITÁRIA (VASO) CONVENCIONAL, PARA PCD, SEM FURO FRONTAL, DE LOUÇA BRANCA (SEM ASSENTO)	UN	1,00	736,83	736,83	-	-	-	-	-	
11.2	BACIA DE LOUÇA BRANCA C/CAIXA ACOPLADA	UN	6,00	636,40	3.818,40	-	-	-	-	-	
11.3	BARRA DE APOIO RETA, EM AÇO INOX POLIDO, COMPRIMENTO 80 CM, FIXADA NA PAREDE - FORNECIDO E INSTALAÇÃO AF_01/2020	UN	4,00	342,62	1.371,28	-	-	-	-	-	
11.4	LAVATÓRIO COM BANCADA EM GRANITO CINZA ANDORINHA, E = 2CM, DIM 0,80X0,80, COM 01 CUBA DE LOUÇA DE EMBUTIR, SIFÃO CROMADO, VALVULA, CROMADA, TORNEIRA CROMADA, INCLUSIVE RODOFIA 10 CM, ASSENTADA.	UN	2,00	1.130,01	2.260,02	-	-	-	-	-	
11.5	LAVATÓRIO COM BANCADA EM GRANITO CINZA ANDORINHA, E = 2CM, DIM 1,25X0,80, COM 02 CUBAS DE EMBUTIR DE LOUÇA, SIFÃO CROMADO, VALVULA CROMADA, TORNEIRA CROMADA, INCLUSIVE RODOFIA 10 CM, ASSENTADA.	UN	2,00	1.947,49	3.894,98	-	-	-	-	-	
11.6	PIA DE COZINHA COM BANCADA EM GRANITO CINZA ANDORINHA, E = 2CM, DIM 2,20X0,80, COM 01 CUBA DE LOUÇA, SIFÃO CROMADO, VALVULA CROMADA, INCLUSIVE RODOFIA 10 CM, ASSENTADA.	UN	1,00	1.747,10	1.747,10	-	-	-	-	-	
11.7	MICTÓRIO DE LOUÇA BRANCA COM SIFÃO INTEGRADO, ENGATE FLEXÍVEL CROMADO 1/2", REGISTRO DE PRESSÃO 1/2" COM C/ANOPLA CROMADA, ACABAMENTO SIMPLES E CONJUNTO DE FIXAÇÃO	UN	1,00	606,44	606,44	-	-	-	-	-	
11.8	TANQUE DE MARMORE SINTÉTICO COM COLUNA, 22L OU EQUIVALENTE, INCLUSIVE SIFÃO FLEXÍVEL EM PVC, VALVULA PLÁSTICA E TORNEIRA DE	UN	1,00	494,88	494,88	-	-	-	-	-	

Handwritten signature or initials.



OBRA: CONSTRUÇÃO DE UMA ESCOLA COM 04 (QUATRO) SALAS DE AULA E DEMAIS DEPENDÊNCIAS NO POVOADO RIACHO FUNDO
EMPRESA EXECUTORA: NASCIMENTO CONSTRUÇÕES E SERVIÇOS LTDA CNPJ: 40.899.116/0001-29
CONCORRÊNCIA Nº 07/2025 CONTRATO Nº 125/2025 PROCESSO Nº 0556/2025
PERÍODO DE REFERÊNCIA: 23/11/2025 à 26/02/2026

PLANILHA DE LAVENTAMENTO DOS SERVIÇOS (PLS) EXECUTADOS REFERENTA A 2ª MEDIÇÃO

ITEM	DESCRIÇÃO	UNID	CUSTO DO CONTRATO			1ª MEDIÇÃO			2ª MEDIÇÃO		
			QUANTIDADE	PREÇO UNITÁRIO R\$	PREÇO TOTAL R\$	%	QUANT	VALOR	%	QUANT	VALOR
11.9	CHUVEIRO CROMADO C/ARTICULAÇÃO	UN	1,00	101,26	101,26	-	-	-	-	-	
11.10	PAPELEIRA DE PAREDE EM METAL CROMADO SEM TAMP. INCLUSO FIXAÇÃO. AF_01/2020	UN	7,00	75,04	525,28	-	-	-	-	-	
11.11	TORNEIRA CROMADA TUBO MÓVEL DE MESA 1/2" OU 3/4" PARA PIA DE COZINHA, PADRÃO ALTO - FORNECIMENTO E INSTALAÇÃO. AF_01/2020	UN	1,00	179,62	179,62	-	-	-	-	-	
11.12	BANCADEA EM GRANITO CINZA ANDORINHA, E=2CM	M2	2,50	530,73	1.326,83	-	-	-	-	-	
11.13	DIVISÓRIA DE GRANITO CINZA E=2CM	M2	18,00	452,03	7.232,48	-	-	-	-	-	
12	INSTALAÇÕES DE COMBATE A INCÊNDIO			2.039,07						1.520,00	
12.1	PONTO DE TOMADA 2P+T, ABNT, DE EMBUTIR, 10 A, COM ELÉTRODUTO DE PVC FLEXÍVEL SANFONADO EMBUTIDO Ø 3/4", FIO RÍGIDO 2.5MM² (FIO 12), INCLUSIVE PLACA EM PVC E ATERRAMENTO	PT	6,00	190,00	1.520,00	-	-	100%	190,00	1.520,00	
12.2	LUMINÁRIA DE EMERGÊNCIA, COM 30 LÂMPADAS LED DE 2 W, SEM REATOR - FORNECIMENTO E INSTALAÇÃO. AF_09/2024	UN	6,00	17,70	141,60	-	-	-	-	-	
12.3	PLACA DE SINALIZAÇÃO DE SEGURANÇA CONTRA INCÊNDIO FOTOLUMINESCENTE, QUADRADA, 20 X 20" CM, EM PVC "2" MM ANTI-CHAMAS (SÍMBOLOS, CORES E PICTOGRAMAS CONFORME NBR 16620)	UN	1,00	16,76	16,76	-	-	-	-	-	
12.4	EXTINTOR DE INCÊNDIO PORTÁTIL COM CARGA DE 6 KG, CLASSE BC - FORNECIMENTO E INSTALAÇÃO. AF_10/2020 PE	UN	1,00	243,77	243,77	-	-	-	-	-	
12.5	PLACA INDICATIVA DE "SAÍDA", ADESIVA, DIM: 20 X 30 CM	UN	6,00	19,49	116,94	-	-	-	-	-	
13	PISO			53.539,59						28.383,96	
13.1	LASTRO DE CONCRETO REGULARIZADO ESP = 5CM	M2	366,07	43,42	15.894,76	-	-	53,02%	-	-	
13.2	REVESTIMENTO CERÂMICO PARA PISO COM PLACAS TIPO ESMALTADA DE DIMENSÕES 60x60 CM APLICADA EM AMBIENTES DE ÁREA MAIOR QUE 10 M². AF_02/2023 PE	M2	272,56	66,70	18.021,96	-	-	100%	366,07	15.894,76	
13.3	CONCRETO MOLDADO IN LOCO, FEITO EM OBRA, ACABAMENTO CONVENCIONAL, NÃO ARMADO. AF_08/2022	M3	4,00	765,20	3.847,92	-	-	-	-	-	
13.4	SOLEIRA EM GRANITO CINZA ANDORINHA, L = 18 CM, E = 2 CM	M	19,00	120,25	2.284,75	-	-	-	-	-	
13.5	REVESTIMENTOS DE PISOS CIGRANLITE	M2	93,51	133,56	12.489,20	-	-	100%	93,51	12.489,20	
14	REVESTIMENTO			93.586,15						49.402,18	
14.1	CHAPISCO APLICADO EM ALVENARIA (COM PRESENÇA DE VAOS) E ESTRUTURAS DE CONCRETO DE FACHADA, COM COLHER DE PEDREIRO ARGAMASSA TRAÇÃO 1:3 COM PREPARO EM BETONEIRA 400L. AF_06/2014	M2	1.460,04	7,48	10.927,83	11,68%	1.460,04	52,80%	1.460,04	10.927,83	

Handwritten signature or initials.



OBRA: CONSTRUÇÃO DE UMA ESCOLA COM 04 (QUATRO) SALAS DE AJUA E DE MAIS DEPENDÊNCIAS NO POVOADO RIACHO FUNDO
EMPRESA EXECUTORA: NASCIMENTO CONSTRUÇÕES E SERVIÇOS LTDA CNPJ: 40.899.116/0001-29
CONCORRÊNCIA Nº 07/2025 CONTRATO Nº 125/2025 PROCESSO Nº 0556/2025
PERÍODO DE REFERÊNCIA: 23/11/2025 à 26/02/2026

PLANILHA DE LAVENTAMENTO DOS SERVIÇOS (PLS) EXECUTADOS REFERENTE A 2ª MEDIÇÃO

ITEM	DESCRIÇÃO	UNID	CUSTO DO CONTRATO			1ª MEDIÇÃO			2ª MEDIÇÃO		
			QUANTIDADE	PREÇO UNITÁRIO R\$	PREÇO TOTAL R\$	%	QUANT	VALOR	%	QUANT	VALOR
14.2	EMBOÇO, EM ARGAMASSA TRAÇO 1:2:8. PREPARO MECÂNICO, APLICADO MANUALMENTE EM PAREDES INTERNAS DE AMBIENTES COM ÁREA ENTRE 5M² E 10M², E = 17,5MM, COM TALISCAS AF_032024	M2	266,06	32,90	8.782,08	-	-	100%	32,00	8.782,08	
14.3	MASSA ÚNICA, EM ARGAMASSA TRAÇO 1:2:8. PREPARO MECÂNICO, APLICADA MANUALMENTE EM PAREDES INTERNAS DE AMBIENTES COM ÁREA ENTRE 5M² E 10M², E = 17,5MM, COM TALISCAS AF_032024	M2	1.193,08	34,02	40.619,20	-	-	100%	34,02	40.619,20	
14.4	REVESTIMENTO CERÂMICO PARA PAREDES INTERNAS COM PLACAS TIPO ESMALTADA EXTRA DE DIMENSÕES 33X45 CM APLICADAS EM AMBIENTES	M2	83,58	75,48	6.308,62	-	-	-	-	-	
14.5	REVESTIMENTO CERÂMICO PARA PAREDE, 10 X 10 CM, ELIZABETH, LINHA CRISTAL BEGE, APLICADO COM ARGAMASSA INDUSTRIALIZADA AC-II, REJUNTE EPOXI, EXCLUSIVE REGULARIZAÇÃO DE BASE OU EMBOÇO - REV 02	M2	183,38	118,27	21.688,35	-	-	-	-	-	
14.6	PERFIL DE ALUMÍNIO TIPO (L - T - U)	M	183,38	28,57	5.230,17	-	-	-	-	-	
15	FORRO				17.970,70						
15.1	FORRO EM RÉGUAS DE PVC, FRISADO PARA AMBIENTES COMERCIAIS, INCLUSIVE ESTRUTURA BIDIRECIONAL DE FIXAÇÃO AF_082023_PS	M2	283,50	68,20	17.970,70	-	-	-	-	-	
16	ESQUADRIAS				58.146,38						
16.1	PORTAS				38.083,80						
16.1.1	PORTA EM MADEIRA DE LEI, ALMOFADADA, 0,70 X 2,10 M, INCLUSIVE BATES E FERRAGENS	UN	3,00	1.300,92	4.082,76	-	-	-	-	-	
16.1.2	PORTA EM MADEIRA DE LEI, ALMOFADADA, 0,80 X 2,10 M, INCLUSIVE BATES E FERRAGENS	UN	8,00	1.481,89	11.855,12	-	-	-	-	-	
16.1.3	PORTA EM MADEIRA DE LEI, ALMOFADADA, 0,60 X 2,10 M, INCLUSIVE BATES E FERRAGENS	UN	1,00	1.728,58	1.728,58	-	-	-	-	-	
16.1.4	PORTA DE AÇO EM CHAPA	M2	1,86	346,13	654,19	-	-	-	-	-	
16.1.5	PORTÃO DE CORRER E FIXA, EM GRADIL DE METALON, COM REQUADRO, ACABAMENTO NATURAL, - COMPLETO	M2	21,00	587,14	11.909,94	-	-	-	-	-	
16.1.6	PORTA EM VIDRO, TEMPERADO, 10MM (3,00X2,10M), INCOLOR, INCLUSIVE FERRAGENS DE FIXAÇÃO E INSTALAÇÃO, EXCLUSIVE PUXADOR - REV 01_10/2021	M2	6,30	671,81	4.232,40	-	-	-	-	-	
16.1.7	PUXADOR PARA PCD, FIXADO NA PORTA - FORNECIMENTO E INSTALAÇÃO AF_01/2020	UN	2,00	324,74	649,48	-	-	-	-	-	
16.1.8	PORTA DE ABRIR EM ALUMÍNIO TIPO VENEZIANA, ACABAMENTO ANODIZADO NATURAL, SEM GUARNICAO/LIZARVISTA	M2	9,75	405,47	3.953,33	-	-	-	-	-	

CEA



PREFEITURA DE
CHAPADINA
O TRABALHO CONTINUA

ESTADO DO MARANHÃO
PREFEITURA MUNICIPAL DE CHAPADINA
SECRETARIA MUNICIPAL DE INFRAESTRUTURA E URBANISMO

OBRA: CONSTRUÇÃO DE UMA ESCOLA COM 04 (QUATRO) SALAS DE AULA E DEMAIS DEPENDÊNCIAS NO POVOADO RIACHO FUNDO
EMPRESA EXECUTORA: NASCIMENTO CONSTRUÇÕES E SERVIÇOS LTDA CNPJ: 40.899.116/0001-29
CONCORRÊNCIA Nº 07/2025 CONTRATO Nº 125/2025 PROCESSO Nº 0556/2025
PERÍODO DE REFERÊNCIA: 23/11/2025 à 26/02/2026

PLANILHA DE LAVENTAMENTO DOS SERVIÇOS (PLS) EXECUTADOS REFERENTA A 2ª MEDIÇÃO

ITEM	DESCRIÇÃO	UNID	CUSTO DO CONTRATO			1ª MEDIÇÃO			2ª MEDIÇÃO				
			QUANTIDADE	PREÇO UNITÁRIO R\$	PREÇO TOTAL R\$	%	QUANT	VALOR	%	QUANT	VALOR		
16.2	JANELAS				14.908,70								
16.2.1	JANELA FIXA DE ALUMÍNIO PARA VIDRO, COM VIDRO, BATENTE E FERRAGENS, EXCLUSIVE ACABAMENTO, ALZAR E CONTRAMARCO, FIXAÇÃO COM PARAFUSO - FORNECIMENTO E INSTALAÇÃO. AF_ 11/2024	M2	9,75	762,08	7.430,28								
16.2.2	PEITORIL GRANITO CINZA POLIDO, C/LARGURA = 17 CM, ESP = 2 CM	M	36,00	122,63	4.392,55								
16.2.3	BASCULIANTE EM ALUMÍNIO, COR NIPB, MOLDURA-VIDRO, TIPO CONVENCIONAL OU PIVOTANTE, EXCLUSIVE VIDRO	M2	4,40	440,81	1.939,56								
16.2.4	VIDRO TEMPERADO INCOLOR C/MASSA E=6MM, COLOCADO	M2	4,40	280,08	1.230,31								
16.3	GRADES				5.173,88								
16.3.1	GRADE EM METALON	M2	17,56	294,04	5.173,88								
17	PINTURA				43.395,47								
17.1	PINTURA INTERNA				28.083,38								
17.1.1	FUNDO SELADOR ACRÍLICO, APLICAÇÃO MANUAL EM PAREDE, UMA DEMÃO AF 04/2023	M2	846,65	3,85	3.259,60								
17.1.2	EMASSAMENTO COM MASSA LÁTEX, APLICAÇÃO EM PAREDE, DUAS DEMÃOS, LIXAMENTO MANUAL AF 04/2023	M2	846,65	15,90	13.461,74								
17.1.3	PINTURA LÁTEX ACRÍLICA PREMIUM, APLICAÇÃO MANUAL EM PAREDES, DUAS DEMÃOS AF 04/2023	M2	846,65	13,42	11.382,04								
17.2	PINTURA EXTERNA				11.520,94								
17.2.1	FUNDO SELADOR ACRÍLICO, APLICAÇÃO MANUAL EM PAREDE, UMA DEMÃO AF 04/2023	M2	347,33	3,85	1.337,22								
17.2.2	EMASSAMENTO COM MASSA LÁTEX, APLICAÇÃO EM PAREDE, DUAS DEMÃOS, LIXAMENTO MANUAL AF 04/2023	M2	347,33	15,90	5.522,58								
17.2.3	PINTURA LÁTEX ACRÍLICA PREMIUM, APLICAÇÃO MANUAL EM PAREDES, DUAS DEMÃOS AF 04/2023	M2	347,33	13,42	4.661,17								
17.3	PINTURA EM ESQUADRIAS				3.791,15								
17.3.1	PINTURA PARA SUPERFÍCIES DE MADEIRA COM LIXAMENTO, APLICAÇÃO DE 01 DEMÃO DE FUNDO SINTÉTICO INVELADOR E 02 DEMÃOS DE TINTA ESMALTE OU ÓLEO	M2	51,07	28,30	1.366,81								
17.3.2	PINTURA COM TINTA ALQUÍDICA DE ACABAMENTO (ESMALTE SINTÉTICO ACETINADO) APLICADA A ROLO OU PINCEL SOBRE SUPERFÍCIES METÁLICAS (EXCETO PERFIL) EXECUTADO EM OBRA (02 DEMÃOS) AF 01/2020	M2	52,26	46,39	2.424,34								

Handwritten signature or initials.



OBRA: CONSTRUÇÃO DE UMA ESCOLA COM 04 (QUATRO) SALAS DE AULA E DE MAIS DEPENDÊNCIAS NO POVOADO RIACHO FUNDO
EMPRESA EXECUTORA: NASCIMENTO CONSTRUÇÕES E SERVIÇOS LTDA. CNPJ: 40.899.116/0001-29
CONCORRÊNCIA Nº 07/2025 CONTRATO Nº 125/2025 PROCESSO Nº 0556/2025
PERÍODO DE REFERÊNCIA: 23/11/2025 à 26/02/2026

PLANILHA DE LAVENTAMENTO DOS SERVIÇOS (PLS) EXECUTADOS REFERENTE A 2ª MEDIÇÃO

ITEM	DESCRIÇÃO	UNID	CUSTO DO CONTRATO			1ª MEDIÇÃO			2ª MEDIÇÃO		
			QUANTIDADE	PREÇO UNITÁRIO R\$	PREÇO TOTAL R\$	%	QUANT	VALOR	%	QUANT	VALOR
18	SERVIÇOS COMPLEMENTARES				8.628,12						
18.1	BANCADA DE GRANITO (OUTRAS CORES) E= 3CM (COLADO)	M2	4,04	585,75	2.366,43						
18.2	LETRAS EM PVC EXPANDIDO PARA PLACA EM ACM	UN	14,00	205,05	2.870,70						
18.3	ESTRUTURA METÁLICA GALVANIZADA, REVESTIDA POR PLACAS DE ACM (ALUMÍNIO COMPOSTO) RECORTADO, E=0,3MM, NA COR COBRE, 1,00 NX 1,00M, FIXAÇÃO DA ESTRUTURA METÁLICA SEM AVANÇO NA EST. ESPACIAL EXISTENTE NO LOCAL POR PARAFUSOS - FORNECIMENTO E MONTAGEM	M2	5,52	614,31	3.390,99						
19	SERVIÇOS FINAIS				1.085,59						
19.1	LIMPEZA GERAL	M2	391,25	2,10	821,63						
19.2	PLACA DE INAUGURAÇÃO DE OBRA EM ALUMÍNIO 0,15 X 0,36 M	UN	1,00	273,96	273,96						
				VALOR ORÇAMENTO:	687.766,99				231.144,01		217.206,63
				VALOR BDI TOTAL:	197.733,01				66.453,90		62.446,91
				VALOR TOTAL:	885.500,00			TOTAL DA 1ª MEDIÇÃO	297.597,91		279.653,54
				VALOR DA OBRA	308.248,55			% DA 1ª MEDIÇÃO	33,61%		31,58%
								TOTAL DA 2ª MEDIÇÃO			

VALOR DA 2ª MEDIÇÃO: R\$ 279.653,54 (DUZENTOS E SETENTA E NOVE MIL SEISCENTOS E CINQUENTA E QUATRO CENTAVOS)

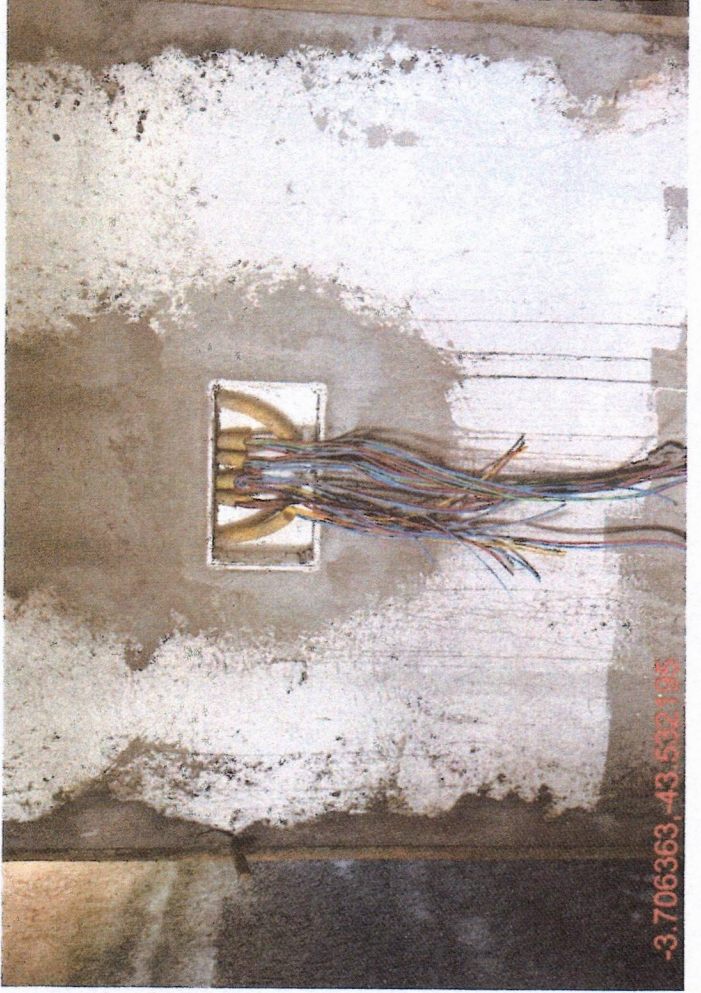
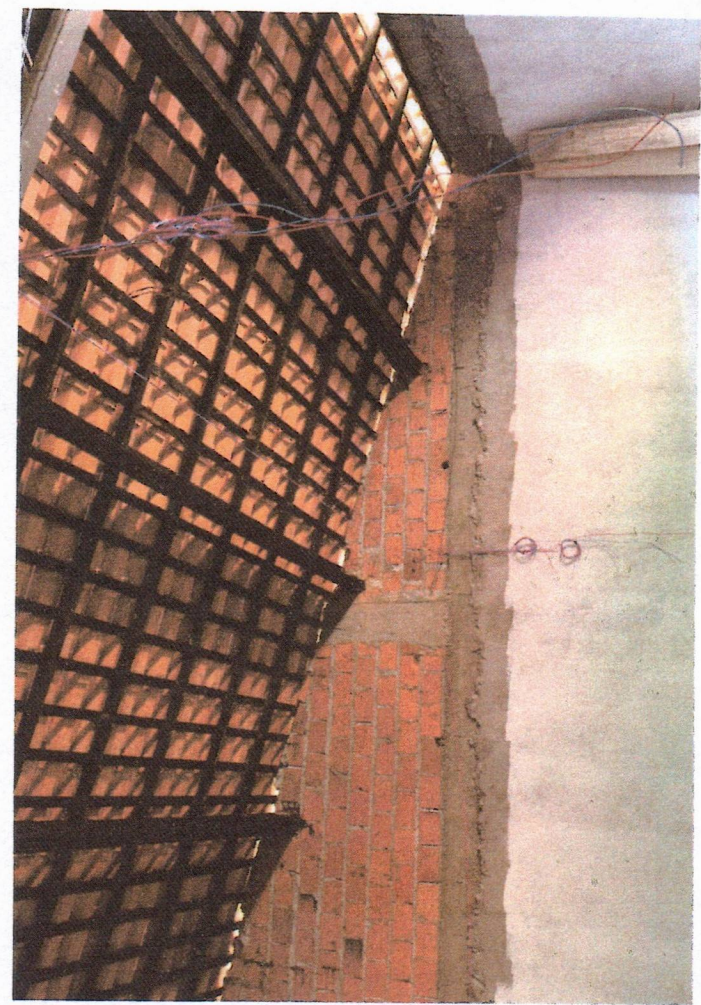
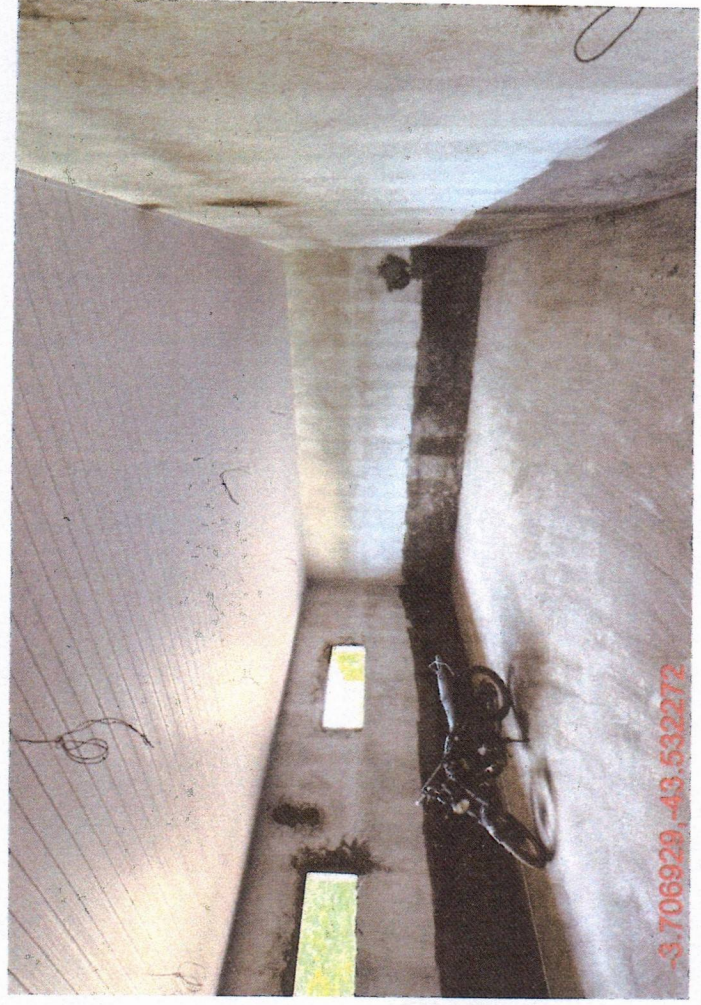

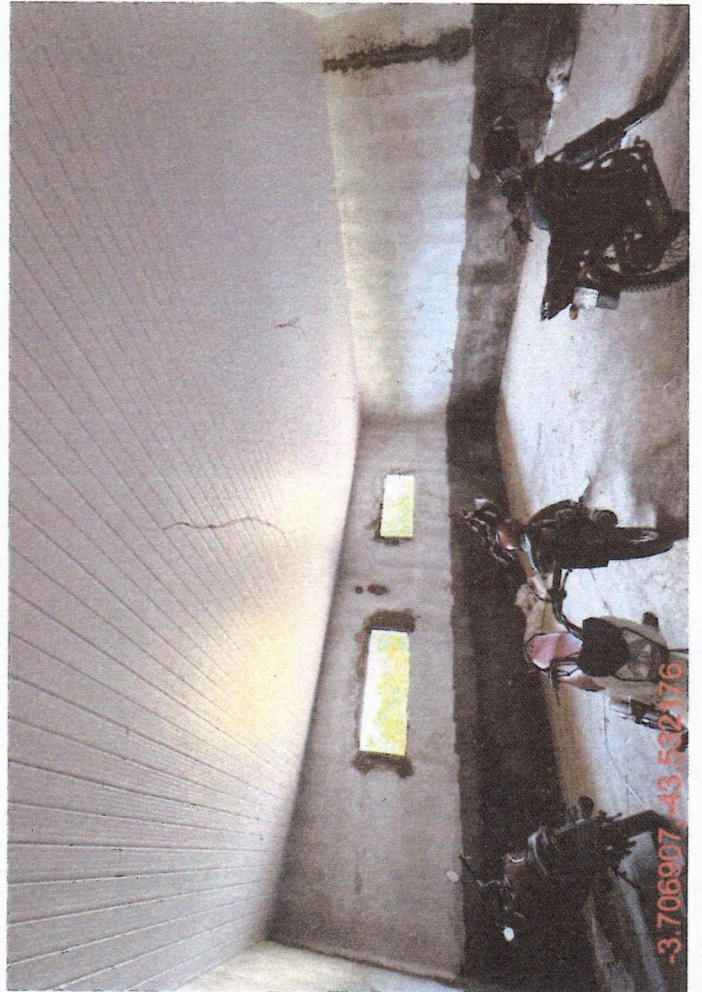
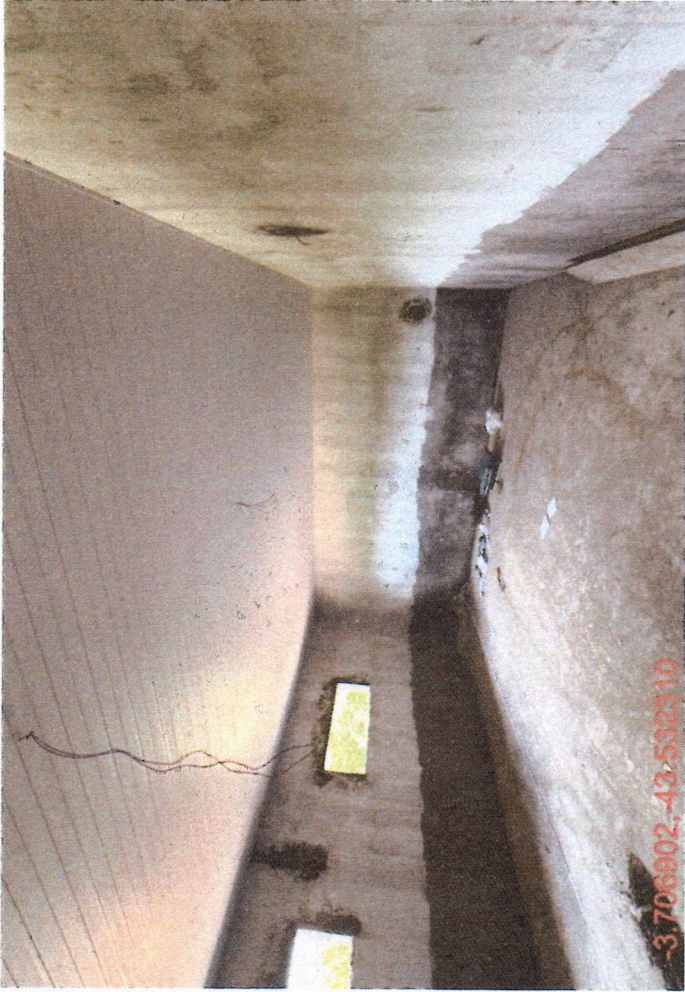

Handwritten mark or signature.

C

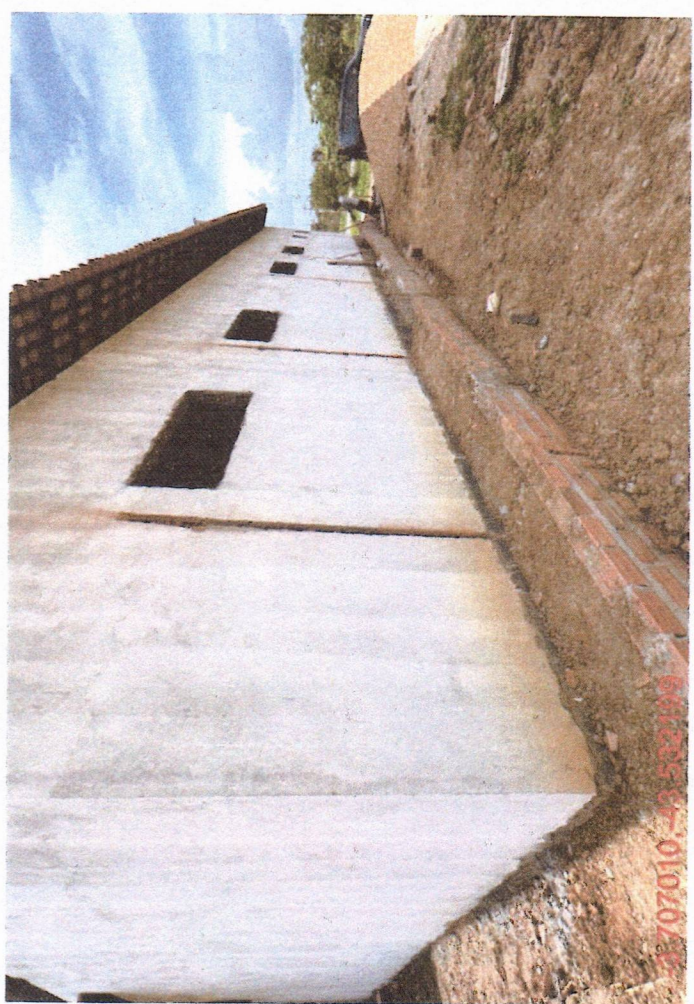
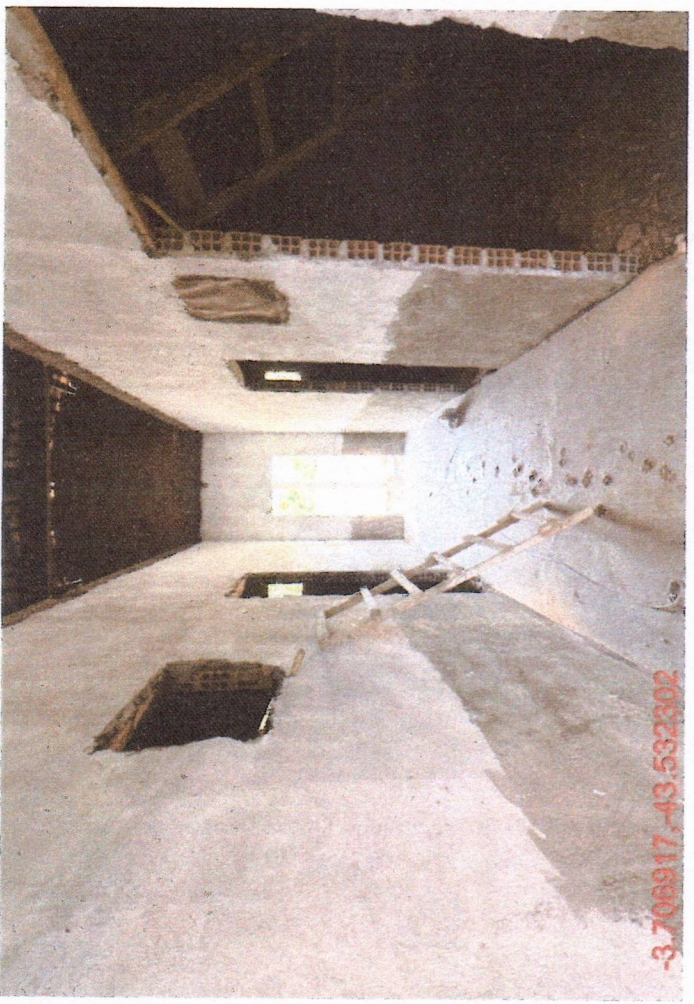
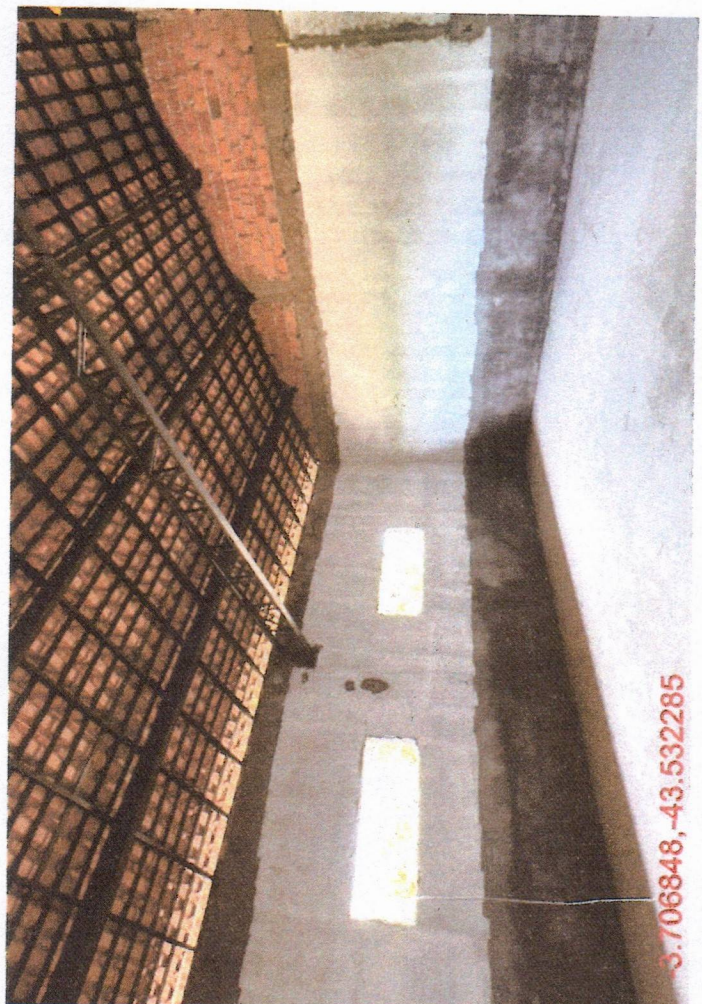

NASCIMENTO CONSTRUÇÕES E SERVIÇOS LTDA
CNPJ: 40.899.116/0001-29

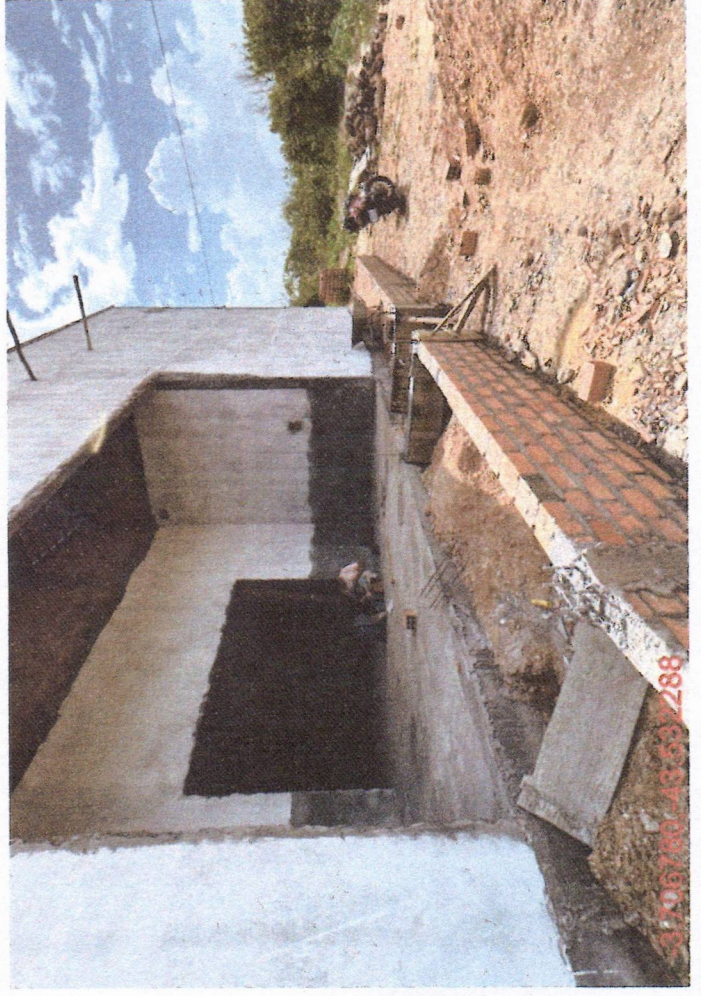
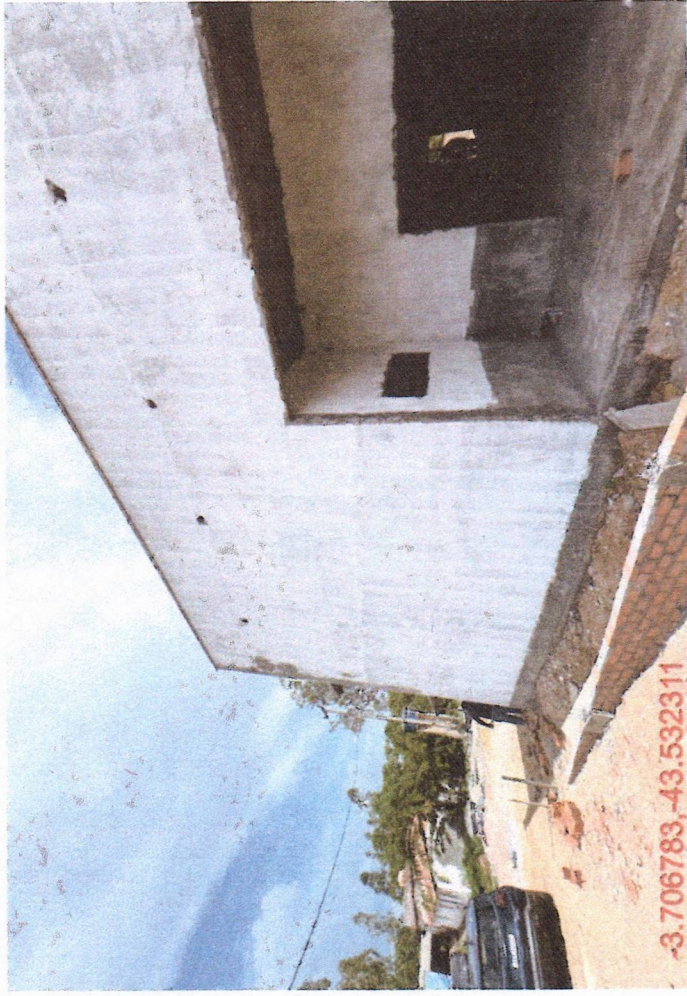

Handwritten mark or signature in the top right corner.

#

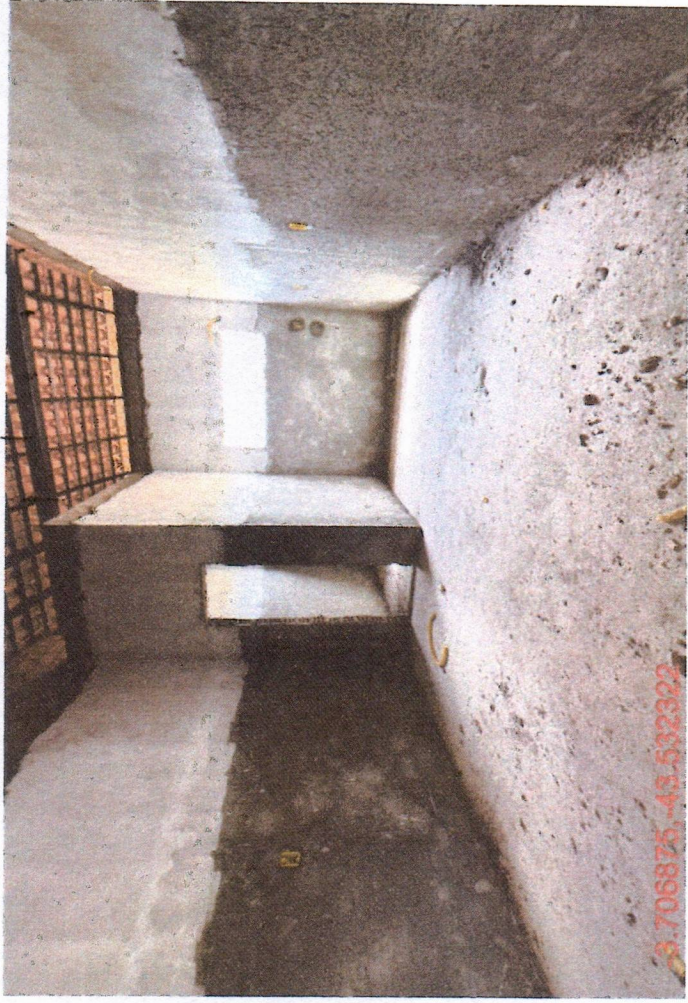

INACPLIMENTU LUNSI KUJUES E SERVIÇOS LIDA
CNPJ: 40.899.116/0001-29

OFICIO Nº 02/2026

Ilmo. Senhor

RAIMUNDO PERES DA SILVA FILHO

Secretário Municipal de Infraestrutura e Urbanismo de
Chapadinha-MA

A empresa **NASCIMENTO CONSTRUÇÕES ES SERVIÇOS LTDA**, inscrita no **CNPJ: 40.899.116/0001-29**.

DEM ATRAVÉS DESTA, SOLICITAR GENTILMENTE O PAGAMENTO DA NF Nº 202600000000009, REFERENTE A 2ª (SEGUNDA) MEDIÇÃO, CONFORME O PROJETO, DOS SERVIÇOS DE CONSTRUÇÃO DE UMA U. E DE 04 SALAS DE AULA E DEMAIS DEPENDÊNCIAS NO POVO RIACHO FUNDO EM CHAPADINHA/MA, MEDIANTE O CONTRATO ADM Nº 125/2025, PROC. ADM Nº 0556/2025, O VALOR TOTAL DOS SERVIÇOS REFERENTE DA MEDIÇÃO É DE 279.653,54, O VALOR PODE SER DEPOSITADO NA SEGUINTE CONTA:

CODIGO DO BANCO: 403 - CORA SCD

AGÊNCIA: 0001 / CONTACORRENTE: 4569523-9

RAZÃO SOCIAL: NASCIMENTO CONSTRUÇÕES

CNPJ: 40.899.116/0001-29

SÃO LUÍS - MA, EM 18 DE MARÇO DE 2024.



NASCIMENTO CONSTRUÇÕES ES SERVIÇOS LTDA

CNPJ : 40.899.116/0001-29

NASCIMENTO CONSTRUÇÕES E SERVIÇOS LTDA
CNPJ: 40.899.116/0001-29



PREFEITURA DE CHAPADINHA

Secretaria Municipal de Fazenda

NOTA FISCAL DE SERVIÇOS ELETRÔNICA - NFS-e



142.03

IDENTIFICAÇÃO DA NOTA

Chave de Acesso da NFS-e

2103208124089911600012926000000000926030000000099

Número da Nota

202600000000009

Data de Emissão

18/03/2026 08:50:30

Competência

03/2026

Número da Nota

202600000000009

Código de Verificação

B1FG-OEYW

TRIBUTAÇÃO

Tributação

TRIBUTÁVEL

Local de Tributação

LOCAL DA PRESTACAO

Local da Prestação

CHAPADINHA/MA

Natureza da Operação

EXIGIVEL

Cod. Benefício Fiscal

Incidência

Município de Incidência

ISS Retido

NÃO

Responsável pela retenção

Exigibilidade do ISS

PRESTADOR DE SERVIÇOS



Nome/Razão Social

NASCIMENTO CONSTRUÇOES E SERVICOS LTDA

Endereço

R PERNAMBUCO, LOT BRASIL 68 68 - BAIRRO CHACARA BRASIL - CEP:65.066-851 - SAO LUIS/MA

CPF/CNPJ

40.899.116/0001-29

Insc Municipal

4891

Insc Estadual

Telefone

9891117233

E-mail

nascimentoconstrucoes@hotmail.com

Opt. Simples

SIM

Indicador de MEI

NÃO

Natureza Jurídica

Regime Especial de Tributação

ATESTADO QUE:

OS MATERIAIS FORAM RECEBIDOS

OS SERVIÇOS FORAM PRESTADOS

EM 18 / 03 / 2026

CPF/CNPJ 30.887.156/0001-05 Insc Municipal

divaldo Paz Nunes
CREANAC 110.313.774-3
Mecânico Civil

TOMADOR DOS SERVIÇOS

Nome/Razão Social

SECRETARIA MUNICIPAL DE EDUCAÇÃO DE CHAPADINHA - MA

Endereço

AVENIDA SENADOR VITÓRINO FREIRE,1042 - TERRAS DURAS, CHAPADINHA/MA - CEP: 65500000

Telefone

E-mail

Tomador estrangeiro

NÃO

DISCRIMINAÇÃO DOS SERVIÇOS

NBS 1.0101.30.00:Serviços de construção de edificações de uso misto (residencial e não residencial)

Serviço 0702 : EXECUÇÃO, POR ADMINISTRAÇÃO, EMPREITADA OU SUBEMPREITADA, DE OBRAS DE CONSTRUÇÃO CIVIL, HIDRÁULICA OU ELÉTRICA E DE OUTRAS OBRAS SEMELHANTES, INCLUSIVE SONDAGEM, PERFURAÇÃO DE POÇOS, ESCAVAÇÃO, DRENAGEM E IRRIGAÇÃO,

Atividade 4120400 : CONSTRUCAO DE EDIFICIOS

Descrição SERVIÇOS DE CONSTRUÇÃO DE UMA U. E DE 04 SALAS DE AULA E DEMAIS DEPENDÊNCIAS NO POVO RIACHO FUNDO EM CHAPADINHA/MA.

MAPA DE DEDUÇÕES

Tipo Dedução	CPF/CNPJ Prestador	Número NF	Valor Total (R\$)	Valor Dedução (R\$)
DESPESAS COM MATERIAIS		15781	111.392,00	111.392,00
				111.392,00

OBSERVAÇÕES DA NOTA

NF REFERENTE A 2ª (SEGUNDA) MEDIÇÃO DE 33,61%, CONFORME O PROJETO, DOS SERVIÇOS DE CONSTRUÇÃO DE UMA U. E DE 04 SALAS DE AULA E DEMAIS DEPENDÊNCIAS NO POVO RIACHO FUNDO EM CHAPADINHA/MA, MEDIANTE O CONTRATO ADM Nº 125/2025, PROC. ADM Nº 0556/2025.

VALORES DA NOTA FISCAL DE SERVIÇOS - NFS-e

Valor dos Serviços	Deduções	Acréscimos	Desc. Condíc.	Desc. Incondic.	Crédito	PIS	
R\$ 279.653,54	R\$ 111.392,00	R\$ 0,00	R\$ 0,00	R\$ 0,00	R\$ 0,00	R\$ 0,00	
COFINS R\$ 0,00	INSS R\$ 0,00	IR R\$ 0,00	CSLL R\$ 0,00	Outras Retenções R\$ 0,00	Valor IBS Mun. R\$ 279,65	Valor IBS Estad. R\$ 0,00	Valor CBS R\$ 2.516,88
Base de Cálculo R\$ 168.261,54	Alíquota 2,00 %	ISS R\$ 0,00	ISS Retido R\$ 3.365,23	Total das Ret. R\$ 3.365,23	Valor Líquido	R\$ 276.288,31	

Nota Fiscal Eletrônica de Serviço | Chave de Acesso: 2103208124089911600012926000000000926030000000099

Número da Nota

202600000000009

Recebi da empresa NASCIMENTO CONSTRUÇOES E SERVICOS LTDA os serviços contantes nessa NOTA FISCAL ELETRONICA DE SERVICOS.

Código de Verificação

B1FG-OEYW

Consulte a autenticidade no site <https://chapadinhã.portalpublico.net> ou através da leitura do QRCode.



[Voltar](#)[Imprimir](#)

Certificado de Regularidade do FGTS - CRF

Inscrição: 40.899.116/0001-29
Razão Social: NASCIMENTO CONSTRUÇOES E SERVICOS LTDA
Endereço: AV SENADOR VITORINO FREIRE 1 EDIF JONAS MARTINS / AREINHA / SAO LUIS / MA / 65030-015

A Caixa Econômica Federal, no uso da atribuição que lhe confere o Art. 7, da Lei 8.036, de 11 de maio de 1990, certifica que, nesta data, a empresa acima identificada encontra-se em situação regular perante o Fundo de Garantia do Tempo de Serviço - FGTS.

O presente Certificado não servirá de prova contra cobrança de quaisquer débitos referentes a contribuições e/ou encargos devidos, decorrentes das obrigações com o FGTS.

Validade: 14/03/2026 a 12/04/2026

Certificação Número: 2026031403405898964424

Informação obtida em 20/03/2026 20:51:11

A utilização deste Certificado para os fins previstos em Lei esta condicionada a verificação de autenticidade no site da Caixa:
www.caixa.gov.br



PODER JUDICIÁRIO
JUSTIÇA DO TRABALHO

CERTIDÃO NEGATIVA DE DÉBITOS TRABALHISTAS

Nome: NASCIMENTO CONSTRUCOES E SERVICOS LTDA (MATRIZ E FILIAIS)
CNPJ: 40.899.116/0001-29
Certidão n°: 74799856/2025
Expedição: 03/12/2025, às 20:51:06
Validade: 01/06/2026 - 180 (cento e oitenta) dias, contados da data de sua expedição.

Certifica-se que **NASCIMENTO CONSTRUCOES E SERVICOS LTDA (MATRIZ E FILIAIS)**, inscrito(a) no CNPJ sob o n° **40.899.116/0001-29**, **NÃO CONSTA** como inadimplente no Banco Nacional de Devedores Trabalhistas. Certidão emitida com base nos arts. 642-A e 883-A da Consolidação das Leis do Trabalho, acrescentados pelas Leis ns.º 12.440/2011 e 13.467/2017, e no Ato 01/2022 da CGJT, de 21 de janeiro de 2022. Os dados constantes desta Certidão são de responsabilidade dos Tribunais do Trabalho.

No caso de pessoa jurídica, a Certidão atesta a empresa em relação a todos os seus estabelecimentos, agências ou filiais.

A aceitação desta certidão condiciona-se à verificação de sua autenticidade no portal do Tribunal Superior do Trabalho na Internet (<http://www.tst.jus.br>).

Certidão emitida gratuitamente.

INFORMAÇÃO IMPORTANTE

Do Banco Nacional de Devedores Trabalhistas constam os dados necessários à identificação das pessoas naturais e jurídicas inadimplentes perante a Justiça do Trabalho quanto às obrigações estabelecidas em sentença condenatória transitada em julgado ou em acordos judiciais trabalhistas, inclusive no concernente aos recolhimentos previdenciários, a honorários, a custas, a emolumentos ou a recolhimentos determinados em lei; ou decorrentes de execução de acordos firmados perante o Ministério Público do Trabalho, Comissão de Conciliação Prévia ou demais títulos que, por disposição legal, contiver força executiva.



MINISTÉRIO DA FAZENDA
Secretaria da Receita Federal do Brasil
Procuradoria-Geral da Fazenda Nacional

**CERTIDÃO NEGATIVA DE DÉBITOS RELATIVOS AOS TRIBUTOS FEDERAIS E À DÍVIDA
ATIVA DA UNIÃO**

Nome: NASCIMENTO CONSTRUCOES E SERVICOS LTDA
CNPJ: 40.899.116/0001-29

Ressalvado o direito de a Fazenda Nacional cobrar e inscrever quaisquer dívidas de responsabilidade do sujeito passivo acima identificado que vierem a ser apuradas, é certificado que não constam pendências em seu nome, relativas a créditos tributários administrados pela Secretaria da Receita Federal do Brasil (RFB) e a inscrições em Dívida Ativa da União (DAU) junto à Procuradoria-Geral da Fazenda Nacional (PGFN).

Esta certidão é válida para o estabelecimento matriz e suas filiais e, no caso de ente federativo, para todos os órgãos e fundos públicos da administração direta a ele vinculados. Refere-se à situação do sujeito passivo no âmbito da RFB e da PGFN e abrange inclusive as contribuições sociais previstas nas alíneas 'a' a 'd' do parágrafo único do art. 11 da Lei nº 8.212, de 24 de julho de 1991.

A aceitação desta certidão está condicionada à verificação de sua autenticidade na Internet, nos endereços <<http://rfb.gov.br>> ou <<http://www.pgfn.gov.br>>.

Certidão emitida gratuitamente com base na Portaria Conjunta RFB/PGFN nº 1.751, de 2/10/2014.
Emitida às 20:49:49 do dia 03/12/2025 <hora e data de Brasília>.

Válida até 01/06/2026.

Código de controle da certidão: **9243.36F5.8FC0.5959**

Qualquer rasura ou emenda invalidará este documento.



**GOVERNO DO ESTADO DO MARANHÃO
SECRETARIA DE ESTADO DA FAZENDA**

CERTIDÃO NEGATIVA DE DÍVIDA ATIVA

Nº Certidão: 020072/26

Data da

26/02/2026 10:22:07

Inscrição Estadual: 126853460

CPF/CNPJ:40899116000129

Razão Social: NASCIMENTO CONSTRUAES E SERVIAOS LTDA

Endereço: AVE SENADOR VITORINO FREIRE, 1 EDIF JONAS MARTINS SOARESSALA 401 - 4

Telefone: (98)991207413

Município: SAO LUIS

UF: MA

Certificamos que, após a realização das consultas procedidas no sistema desta Secretaria e na forma do disposto do artigo 156, da lei nº 2.231, de 29/12/1962, substanciado pelos artigos 240 a 242 da lei nº 7.799, de 19/12/2002, bem como prescreve o artigo 205 da lei nº 5.172, de 25 de outubro de 1966 (Código Tributário Nacional) não constam débitos inscritos na Dívida Ativa, em nome do sujeito passivo acima identificado.

Validade da Certidão: 90 (noventa) dias: 27/05/2026.

A autenticidade desta certidão deverá ser confirmada no endereço:

<http://portal.sefaz.ma.gov.br/>, clicando no item "Certidões" e em seguida em "Validação de Certidão Negativa de Dívida Ativa".

CERTIDÃO EMITIDA GRATUITAMENTE.

Data Impressão: 20/03/2026 20:50:29



**GOVERNO DO ESTADO DO MARANHÃO
SECRETARIA DE ESTADO DA FAZENDA**

CERTIDÃO NEGATIVA DE DÉBITO

Nº Certidão: 061911/26 **Data da** 20/03/2026 20:48:50

Inscrição Estadual: 126853460 **CPF/CNPJ:**40899116000129

Razão Social: NASCIMENTO CONSTRUAES E SERVIAOS LTDA

Endereço: AVE SENADOR VITORINO FREIRE, 1 EDIF JONAS MARTINS SOARESSALA 401 - 4

Telefone: (98)991207413 **Município:** SAO LUIS **UF:** MA

Certificamos que, após a realização das consultas procedidas no sistema desta Secretaria, substanciado pelos artigos 240 a 242, da lei nº 7.799, de 19/12/2002 e disposto no artigo 205 da lei nº 5.172, de 25 de outubro de 1966 (Código Tributário Nacional), não constam débitos relativos aos tributos estaduais, administrados por esta Secretaria, em nome do sujeito passivo acima identificado. Ressalvado, todavia, à Fazenda Pública Estadual o direito da cobrança de dívidas que venham a ser apuradas e não alcançadas pela decadência.

Validade da Certidão: 90 (noventa) dias: 18/06/2026.

A autenticidade desta certidão deverá ser confirmada no endereço:
<http://portal.sefaz.ma.gov.br/>, clicando no item "Certidões" e em seguida em "Validação de Certidão Negativa de Débito".

CERTIDÃO EMITIDA GRATUITAMENTE.

Data Impressão: 20/03/2026 20:48:50

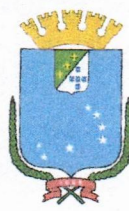

PREFEITURA DE SAO LUÍS
SECRETARIA MUNICIPAL DA FAZENDA
CERTIDÃO NEGATIVA

Número da Certidão: 00012510452025

Validade: 02/04/2026

Certificamos que até a presente data não consta débito fiscal relativo a pessoa jurídica, descrita abaixo, reserva-se o direito de a fazenda municipal cobrar dívidas posteriormente comprovadas, hipótese prevista nos artigos 80 e 146, da lei 6.289, de 28/12/2017 do código tributário municipal.
#baixaempr

DADOS DA PESSOA JURÍDICA	
CNPJ: 40.899.116/0001-29	Inscrição Municipal: 98280556
Razão Social: NASCIMENTO CONSTRUÇOES E SERVICOS LTDA	
ATIVIDADE ECONÔMICA PRINCIPAL	
412040000 – CONSTRUCAO DE EDIFICIOS	
ENDEREÇO DE LOCALIZACAO	
Logradouro: RUA PERNAMBUCO, LOT BRASIL 68	
Número: 68	Complemento: LOJA 3
Bairro: CHACARA BRASIL	
Município: SAO LUIS – MA	CEP: 65066851

A presente certidão, sem conter rasuras, tem sua eficácia até a data de validade acima informada, tendo sido lavrada em São Luís (MA), em 03 de dezembro de 2025 as 20:52, sob o código de autenticidade nº 8CAC80592512065874A6A535A27A54D9.

A autenticidade desta certidão poderá ser confirmada na Internet, em
<https://stm.semfaz.saoluis.ma.gov.br/validacaocertidao>.

"NÃO É VÁLIDA A CERTIDÃO QUE CONTIVER EMENDAS, RASURAS OU ENTRELINHAS."