

Chapadinha - MA, 29 de Setembro de 2025.

A

Prefeitura Municipal de Chapadinha - MA

Secretaria de Obras

Assunto: Solicitação de Medição

Contrato Nº 180/2024/P.E./028/2023

Proc. Adm. Nº 5315/2023

Pregão Nº 028/2023-SRP.

Prezados,

Á empresa **CTM CONSTRUTORA MONTEIRO LTDA**, pessoa jurídica inscrita no **CNPJ 07.737.378/0001-11**, contratada pelo **PREFEITURA MUNICIPAL DE CHAPADINHA**, através da **SECRETÁRIA DE OBRAS**, para a execução dos serviços de **PAVIMENTAÇÃO, RECAPEAMENTO E RECOMPOSIÇÃO ASFÁLTICA DE VIAS PÚBLICAS NO PERÍMETRO URBANO NO MUNICÍPIO DE CHAPADINHA/MA**, apresenta:

- **Ordem: 7ª Medição;**
- **Período: 17/06/2025 a 29/09/2025**

Certo de vossa atenção, aprovação e providências de pagamento, agradecemos antecipadamente.

Atenciosamente,



CTM CONSTRUTORA MONTEIRO LTDA  
 Rua: Avenida Monteiro, nº 224, 875, 5  
 Fone: (86) 9 9958-5899 - (86) 9 8145-5899  
 Endereço: Rod BR 316 Km 17 CEP: 64.636-849 Barroca Funda  
 Timon - MA | Email: construtoramonteiro.ctm@gmail.com

PROPONENTE: PREFEITURA MUNICIPAL DE CHAPADINHA  
 LICITAÇÃO: PREGÃO ELETRÔNICO Nº 028/2023-SRP  
 CONTRATO: Nº 180/2024/P.E/028/2023 DATA CT: 15/04/2024 PROC. ADM: Nº 5315/2023  
 MEDIÇÃO: 5ª MEDIÇÃO  
 PLS - PLANILHA DE LEVANTAMENTO DE SERVIÇOS - OBRAS GERAS  
 EMPRESA: CTM CONSTRUTORA MONTEIRO LTDA CNPJ: 07.737.378/0001-11  
 OBJETO: CONTRATAÇÃO DE EMPRESA ESPECIALIZADA NA EXECUÇÃO DOS SERVIÇOS DE PAVIMENTAÇÃO, RECAPEAMENTO E RECOMPOSIÇÃO ASFÁLTICA DE VIAS PÚBLICAS DO PERÍMETRO URBANO NO MUNICÍPIO DE CHAPADINHA-MA  
 PERÍODO DE REFERÊNCIA: 19/02/2025 a 25/04/2025  
 DATA DA MEDIÇÃO: 25/04/2025

| ITEM  | SERVIÇO  | UNID  | CONTRATADO |          |                   | ACUM. ANTERIOR: contrato anterior nº 259/2023 |       |                   | MEDIÇÃO ATUAL |           |                  | ACUMULADO |        |                    | VALOR FINAL       |             |
|-------|--|-------|------------|----------|-------------------|---|-------|-------------------|---------------|-----------|------------------|-----------|--------|--------------------|-------------------|-------------|
|       |  |       | QUANT.     | P. UNIT  | TOTAL             | QUANT. EXCEDEN                                | %     | QUANT. EXCEDEN    | QUANT.        | %         | QUANT. EXCEDENTE | QUANT.    | %      | QUANT. EXCED ENTE/ | ATUAL             | ACUM.       |
| 1.0   | SERVIÇOS PRELIMINARES  |       |            |          |                   |   |       |                   |               |           |                  |           |        |                    |                   |             |
| 1.1   | PLACA DE OBRA EM LONA COM IMPRESSÃO DIGITAL 1,50 x 2,00M, INCLUSIVE ESTRUTURA EM METALON 20 x 20CM E ESCORAMENTO, INSTALADA  | UND   | 0,00       | 750,00   | 0,00              | 0,00%   | 0,00  | 0,00%             | 0,00          | 0,00%     | 0,00             | 0,00%     | 0,00   | 0,00               | 0,00              | 0,00        |
|       | <b>SUB TOTAL</b>   |       |            |          | <b>0,00</b>       |   |       | <b>0,00</b>       |               |           |                  |           |        | <b>0,00</b>        | <b>0,00</b>       | <b>0,00</b> |
| 2.0   | EXECUÇÃO DE PAVIMENTAÇÃO ASFÁLTICA   |       | 1          |          |                   |   |       |                   |               |           |                  |           |        |                    |                   |             |
| 2.1   | TERRAPLENAGEM  |       |            |          |                   |   |       |                   |               |           |                  |           |        |                    |                   |             |
| 2.1.1 | ESCAVAÇÃO, CARGA E TRANSPORTE DE MATERIAL DE 1ª CATEGORIA - DMT DE 50 A 200M - CAMINHO DE SERVIÇO EM LEITO NATURAL - COM ESCAVADEIRA E CAMINHÃO BASCULANTE DE 14M3.      | M3    | 1.680,00   | 5,82     | 9.777,60          | 0,00  | 0,00% | 0,00              | 0,00%         | 530,68    | 31,59%           | 530,68    | 31,59% | 3.088,53           | 0,00              | 0,00        |
| 2.1.2 | REGULARIZAÇÃO E COMPACTAÇÃO DE SUBLEITO DE SOLO PREDOMINANTEMENTE ARENOSO. AF.11/2019  | M2    | 7.000,00   | 1,11     | 7.770,00          | 0,00  | 0,00% | 0,00              | 0,00%         | 2.211,15  | 31,59%           | 2.211,15  | 31,59% | 2.454,38           | 0,00              | 0,00        |
| 2.1.3 | TRANSPORTE COM CAMINHÃO BASCULANTE DE 10 M³ EM VIA URBANA EM LEITO NATURAL (UNIDADE: M3XKM). AF. 07/2020 DMT.2083M (AZIDA)   | M3XKM | 33.600,00  | 3,00     | 100.800,00        | 0,00  | 0,00% | 0,00              | 0,00%         | 10.613,52 | 31,59%           | 10.613,52 | 31,59% | 31.840,56          | 0,00              | 0,00        |
| 2.1.4 | EXECUÇÃO E COMPACTAÇÃO DE BASE E DO SUB-BASE PARA PAVIMENTAÇÃO DE SOLOS DE COMPORTAMENTO LATÉRTICO (ARENOSO) - EXCLUSIVE SOLO, ESCAVAÇÃO, CARGA E TRANSPORTE. AF.11/2019 | M3    | 1.400,00   | 10,95    | 15.330,00         | 0,00  | 0,00% | 0,00              | 0,00%         | 442,23    | 31,59%           | 442,23    | 31,59% | 4.842,42           | 0,00              | 0,00        |
|       | <b>SUB TOTAL</b>   |       |            |          | <b>133.677,60</b> |   |       | <b>133.677,60</b> |               |           |                  |           |        | <b>42.225,89</b>   | <b>42.225,89</b>  | <b>0,00</b> |
| 2.2   | PAVIMENTAÇÃO ASFÁLTICA 10KM E ESP. 3CM   |       |            |          |                   |   |       |                   |               |           |                  |           |        |                    |                   |             |
| 2.2.1 | EXECUÇÃO DE IMPRIMAÇÃO COM ASFALTO DILUÍDO CM-30. AF.11/2019   | M2    | 6.400,00   | 10,99    | 70.336,00         | 0,00  | 0,00% | 0,00              | 0,00%         | 2.211,15  | 34,55%           | 2.211,15  | 34,55% | 24.300,54          | 0,00              | 0,00        |
| 2.2.2 | EXECUÇÃO DE PINTURA DE LIGAÇÃO COM EMULSÃO ASFÁLTICA RR-2C. AF.11/2019   | M2    | 6.400,00   | 2,83     | 18.112,00         | 0,00  | 0,00% | 0,00              | 0,00%         | 2.211,15  | 34,55%           | 2.211,15  | 34,55% | 6.257,55           | 0,00              | 0,00        |
| 2.2.3 | AREIA ASFALTO A QUENTE (AAUQ) COM CAP 50/70, INCLUSO USINAGEM E APLICACAO.   | M3    | 192,00     | 1.005,80 | 193.113,60        | 0,00  | 0,00% | 0,00              | 0,00%         | 66,33     | 34,55%           | 66,33     | 34,55% | 66.719,24          | 0,00              | 0,00        |
| 2.2.4 | TRANSPORTE COM CAMINHÃO BASCULANTE DE 10 M³ EM VIA URBANA PAVIMENTADA. DMT.ATÉ 30 KM (UNIDADE: M3XKM). AF. 07/2020   | M3XKM | 3.840,00   | 2,37     | 9.100,80          | 0,00  | 0,00% | 0,00              | 0,00%         | 1.326,69  | 34,55%           | 1.326,69  | 34,55% | 3.144,26           | 0,00              | 0,00        |
|       | <b>SUB TOTAL</b>   |       |            |          | <b>290.662,40</b> |   |       | <b>290.662,40</b> |               |           |                  |           |        | <b>100.421,59</b>  | <b>100.421,59</b> | <b>0,00</b> |
| 2.3   | DRENAGEM SUPERFICIAL   |       | 1          |          |                   |   |       |                   |               |           |                  |           |        |                    |                   |             |
| 2.3.1 | GUIA (MEIO-FIO) CONCRETO, MOLDADA IN LOCO EM TRECHO RETO COM EXTRUSORA, 15 CM BASE X 30 CM ALTURA. AF. 06/2016   | M     | 2.000,00   | 41,77    | 83.540,00         | 0,00  | 0,00% | 0,00              | 0,00%         | 0,00      | 0,00%            | 0,00      | 0,00%  | 0,00               | 0,00              | 0,00        |
| 2.3.2 | EXECUÇÃO DE SARIETA DE CONCRETO USINADO, MOLDADA IN LOCO EM TRECHO RETO. 30 CM BASE X 10 CM ALTURA. AF. 06/2016  | M     | 2.000,00   | 40,14    | 80.280,00         | 0,00  | 0,00% | 0,00              | 0,00%         | 0,00      | 0,00%            | 0,00      | 0,00%  | 0,00               | 0,00              | 0,00        |
| 2.3.3 | PINTURA EM MEIO FIO COM TINTA BRANCA A BASE DE CAL (CALAÇÃO) AF 05/2021  | M     | 2.000,00   | 1,36     | 2.720,00          | 0,00  | 0,00% | 0,00              | 0,00%         | 0,00      | 0,00%            | 0,00      | 0,00%  | 0,00               | 0,00              | 0,00        |
|       | <b>SUB TOTAL</b>   |       |            |          | <b>166.540,00</b> |   |       | <b>166.540,00</b> |               |           |                  |           |        | <b>0,00</b>        | <b>0,00</b>       | <b>0,00</b> |
|       | <b>TOTAL DO ITEM</b>   |       |            |          | <b>166.540,00</b> |   |       | <b>166.540,00</b> |               |           |                  |           |        | <b>0,00</b>        | <b>0,00</b>       | <b>0,00</b> |





EMPRESA CONTRATADA: CTM CONSTRUTORA MONTEIRO LTDA



FOTO 01



EXECUÇÃO DE TAPA BURACO

FOTO 02



EXECUÇÃO DE TAPA BURACO

FOTO 03



EXECUÇÃO DE TAPA BURACO

FOTO 04



3.73655 43.3569W  
R. Vinte e Um de Abril, 945, Chapadinha - MA, 65500-000, Brasil

EXECUÇÃO DE TAPA BURACO

FOTO 05

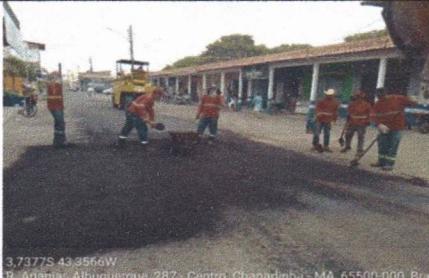

3.73775 43.3566W  
R. Adonias Albuquerque, 287 - Centro, Chapadinha - MA, 65500-000, Bra

EXECUÇÃO DE TAPA BURACO

FOTO 06



3.73275 43.3621W  
R. Benjamin Ferreira, 1370, Chapadinha - MA, 65500-0

EXECUÇÃO DE TAPA BURACO

FOTO 07



3.73745 43.3568W  
R. Vinte Um Abril, 905 - Curva Da Camacaoca, Chapadinha - MA, 65500-4

EXECUÇÃO DE RECAPEAMENTO ASFÁLTICO

FOTO 08



EXECUÇÃO DE RECAPEAMENTO ASFÁLTICO

FOTO 09



EXECUÇÃO DE RECAPEAMENTO ASFÁLTICO

FOTO 10



EXECUÇÃO DE RECAPEAMENTO ASFÁLTICO

SP?



EMPRESA CONTRATADA: CTM CONSTRUTORA MONTEIRO LTDA

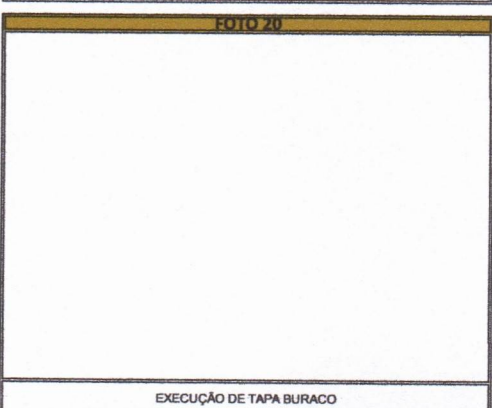
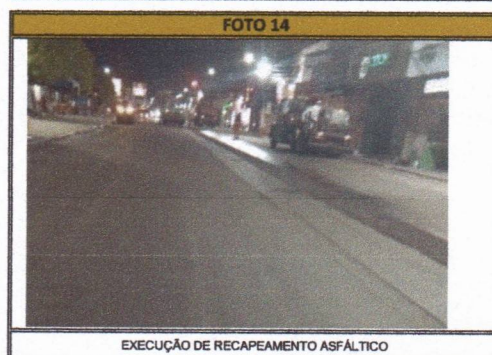

Documento assinado digitalmente



FELIPE DE CASTRO COSTA  
Data: 29/09/2025 14:51:24-0300  
Verifique em <https://validar.iti.gov.br>

Edvaldo Paz Nunes  
CREANAC 110.313.774-3  
engenheiro Civil

PROPOSTANTE: PREFEITURA MUNICIPAL DE CHAPADINHA  
 LICITAÇÃO: PREGÃO ELETRÔNICO Nº 028/2023-SRP  
 EMPRESA: CTM CONSTRUTORA MONTEIRO LTDA. CNPJ: 07.737.378/0001-11  
 OBJETO: CONTRATAÇÃO DE EMPRESA ESPECIALIZADA NA EXECUÇÃO DOS SERVIÇOS DE PAVIMENTAÇÃO, RECAPEAMENTO E RECOMPOSIÇÃO ASFÁLTICA DE VIAS PÚBLICAS DO PERÍMETRO URBANO NO MUNICÍPIO DE CHAPADINHA-MA  
 PERÍODO DE REFERÊNCIA: 17/06/2025 a 29/09/2025  
 DATA DA MEDIÇÃO: 29/09/2025



| ITEM  | SERVIÇO   | UNID  | CONTRATADO |          |            | ACUM. ANTERIOR |        | MEDIÇÃO ATUAL |       | ACUMULADO |        |                   | VALOR FINAL |            |
|-------|---|-------|------------|----------|------------|----------------|--------|---------------|-------|-----------|--------|-------------------|-------------|------------|
|       |   |       | QUANT.     | P. UNIT  | TOTAL      | QUANT.         | %      | QUANT.        | %     | QUANT.    | %      | QUANT. EXCEDENTE/ | ATUAL       | ACUM.      |
| 1.0   | SERVIÇOS PRELIMINARES   |       |            |          |            |                |        |               |       |           |        |                   |             |            |
| 1.1   | PLACA DE OBRA EM LONA COM IMPRESSÃO DIGITAL 1.50 x 2,00M, INCLUSIVE ESTRUTURA EM METALON 20 x 20CM E ESCORAMENTO, INSTALADA   | UND   | 0,00       | 750,00   | 0,00       | 0,00           | 0,00%  | 0,00          | 0,00% | 0,00      | 0,00%  | 0,00              | 0,00        | 0,00       |
|       | SUB TOTAL   |       |            |          | 0,00       |                |        |               |       |           |        | 0,00              | 0,00        | 0,00       |
|       | TOTAL DO ITEM   |       |            |          | 0,00       |                |        |               |       |           |        | 0,00              | 0,00        | 0,00       |
| 2.0   | EXECUÇÃO DE PAVIMENTAÇÃO ASFÁLTICA  |       | 1          |          |            |                |        |               |       |           |        |                   |             |            |
| 2.1   | TERRAPLENAGEM   |       |            |          |            |                |        |               |       |           |        |                   |             |            |
| 2.1.1 | ESCAVAÇÃO, CARGA E TRANSPORTE DE MATERIAL DE 1ª CATEGORIA - DMT DE 50 A 200M - CAMINHO DE SERVIÇO EM LEITO NATURAL - COM ESCAVADEIRA E CAMINHÃO BASCULANTE DE 14M3        | M3    | 1.680,00   | 5,82     | 9.777,60   | 530,68         | 31,59% | 0,00          | 0,00% | 530,68    | 31,59% | 0,00              | 0,00        | 3.086,53   |
| 2.1.2 | REGULARIZAÇÃO E COMPACTAÇÃO DE SUBLEITO DE SOLO PREDOMINANTEMENTE ARENOSO. AF-11/2019   | M2    | 7.000,00   | 1,11     | 7.770,00   | 2.211,15       | 31,59% | 0,00          | 0,00% | 2.211,15  | 31,59% | 0,00              | 0,00        | 2.454,38   |
| 2.1.3 | TRANSPORTE COM CAMINHÃO BASCULANTE DE 10 M³, EM VIA URBANA EM LEITO NATURAL. UNIDADE: M3XXM. AF- 07/2020 DMT 20KM (JAZIDA)  | M3XXM | 33.600,00  | 3,00     | 100.800,00 | 10.813,52      | 31,59% | 0,00          | 0,00% | 10.813,52 | 31,59% | 0,00              | 0,00        | 31.840,56  |
| 2.1.4 | EXECUÇÃO E COMPACTAÇÃO DE BASE E OU SUB BASE PARA PAVIMENTAÇÃO DE SOLOS DE COMPORTAMENTO LATERÍTICO (ARENOSO) - EXCLUSIVE SOLO, ESCAVAÇÃO, CARGA E TRANSPORTE. AF-11/2019 | M3    | 1.400,00   | 10,95    | 15.330,00  | 442,23         | 31,59% | 0,00          | 0,00% | 442,23    | 31,59% | 0,00              | 0,00        | 4.842,42   |
|       | SUB TOTAL   |       |            |          | 133.877,60 |                |        |               |       |           |        | 0,00              | 0,00        | 42.226,89  |
|       | TOTAL DO ITEM   |       |            |          | 133.877,60 |                |        |               |       |           |        | 0,00              | 0,00        | 42.226,89  |
| 2.2   | PAVIMENTAÇÃO ASFÁLTICA 10CM E ESP: 3CM  |       |            |          |            |                |        |               |       |           |        |                   |             |            |
| 2.2.1 | EXECUÇÃO DE IMPRIMAÇÃO COM ASFALTO DILUÍDO CM-30. AF-11/2019  | M2    | 6.400,00   | 10,99    | 70.336,00  | 2.211,15       | 34,55% | 0,00          | 0,00% | 2.211,15  | 34,55% | 0,00              | 0,00        | 24.300,54  |
| 2.2.2 | EXECUÇÃO DE PINTURA DE LIGAÇÃO COM EMULSÃO ASFÁLTICA RR-2C. AF-11/2019  | M2    | 6.400,00   | 2,83     | 18.112,00  | 2.211,15       | 34,55% | 0,00          | 0,00% | 2.211,15  | 34,55% | 0,00              | 0,00        | 6.257,55   |
| 2.2.3 | AREIA ASFALTO A QUENTE (AAUQ) COM CAP 50/70, INCLUSIVE USINAGEM E APLICAÇÃO, EXCLUSIVE TRANSPORTE   | M3    | 192,00     | 1.005,80 | 193.113,60 | 66,33          | 34,55% | 0,00          | 0,00% | 66,33     | 34,55% | 0,00              | 0,00        | 66.719,24  |
| 2.2.4 | TRANSPORTE COM CAMINHÃO BASCULANTE DE 10 M³, EM VIA URBANA PAVIMENTADA, DMT ATÉ 30 KM (UNIDADE: M3XXM). AF- 07/2020   | M3XXM | 3.840,00   | 2,37     | 9.100,80   | 1.326,69       | 34,55% | 0,00          | 0,00% | 1.326,69  | 34,55% | 0,00              | 0,00        | 3.144,26   |
|       | SUB TOTAL   |       |            |          | 290.662,40 |                |        |               |       |           |        | 0,00              | 0,00        | 100.421,59 |
|       | TOTAL DO ITEM   |       |            |          | 290.662,40 |                |        |               |       |           |        | 0,00              | 0,00        | 100.421,59 |
| 2.3   | DRENAGEM SUPERFICIAL  |       | 1          |          |            |                |        |               |       |           |        |                   |             |            |
| 2.3.1 | GUIA (MEIO-FIO) CONCRETO, MOLDADA IN LOCO EM TRECHO RETO COM EXTRUSORA, 15 CM BASE X 30 CM ALTURA. AF-06/2016   | M     | 2.000,00   | 41,77    | 83.540,00  | 0,00           | 0,00%  | 0,00          | 0,00% | 0,00      | 0,00%  | 0,00              | 0,00        | 0,00       |
| 2.3.2 | EXECUÇÃO DE SARRETA DE CONCRETO USINADO, MOLDADA IN LOCO EM TRECHO RETO, 30 CM BASE X 10 CM ALTURA. AF- 06/2016   | M     | 2.000,00   | 40,14    | 80.280,00  | 0,00           | 0,00%  | 0,00          | 0,00% | 0,00      | 0,00%  | 0,00              | 0,00        | 0,00       |
| 2.3.3 | PINTURA EM MEIO FIO COM TINTA BRANCA A BASE DE CAL (CAIAÇÃO) AF 05/2021   | M     | 2.000,00   | 1,36     | 2.720,00   | 0,00           | 0,00%  | 0,00          | 0,00% | 0,00      | 0,00%  | 0,00              | 0,00        | 0,00       |
|       | SUB TOTAL   |       |            |          | 166.540,00 |                |        |               |       |           |        | 0,00              | 0,00        | 0,00       |
|       | TOTAL DO ITEM   |       |            |          | 166.540,00 |                |        |               |       |           |        | 0,00              | 0,00        | 0,00       |

Advilado Paz Nunes  
 CREA/MAC 110.313.774-3  
 OAB/MAC 110.313.774-3



Chapadinha - MA, 29 de Setembro de 2025.

A

Prefeitura Municipal de Chapadinha - MA

Secretaria de Obras

**Assunto: Solicitação de Pagamento de Medição.****Contrato Nº 180/2024/P.E./028/2023****Proc. Adm. Nº 5315/2023****Pregão Nº 028/2023-SRP.**

Prezados,

Á empresa **CTM CONSTRUTORA MONTEIRO LTDA**, pessoa jurídica inscrita no **CNPJ 07.737.378/0001-11**, contratada pelo **PREFEITURA MUNICIPAL DE CHAPADINHA**, através da **SECRETÁRIA DE OBRAS**, para a execução dos serviços de **PAVIMENTAÇÃO, RECAPEAMENTO e RECOMPOSIÇÃO ASFÁLTICA DE VIAS PÚBLICAS NO PERÍMETRO URBANO NO MUNICÍPIO DE CHAPADINHA/MA**, apresenta a solicitação de pagamento da NFS-e nº 202300072 no valor R\$ R\$ 590.283,24 (QUINHENTOS E NOVENTA MIL DUZENTOS E OITENTA E TRÊS REAIS E VINTE E QUATRO CENTAVOS), referente a 7ª medição do contrato.

- **Ordem: 7ª Medição;**
- **Período: 17/06/2025 a 29/09/2025**

Certo de vossa atenção, aprovação e providências de pagamento, agradecemos antecipadamente.

Atenciosamente,

Documento assinado digitalmente  
**FELIPE DE CASTRO COSTA**  
Data: 29/09/2025 14:51:24-0300  
Verifique em <https://validar.iti.gov.br>



ESTADO DO MARANHÃO  
PREFEITURA MUNICIPAL DE TIMON  
SECRETARIA DE FINANÇAS

Nota Nº  
0202300072  
SÉRIE  
ELETRÔNICA

NOTA FISCAL ELETRÔNICA DE PRESTAÇÃO DE SERVIÇOS

|                 |            |                    |               |                         |     |
|-----------------|------------|--------------------|---------------|-------------------------|-----|
| Data de Geração | 29/09/2025 | Competência        | SET/2025      | Nº da NFS-e Substituída | 0   |
| Nº do RPS       | 0          | Local da Prestação | CHAPADINHA-MA | Optante do Simples      | NÃO |

DADOS DO PRESTADOR DO SERVIÇO

|               |                               |                 |                |       |                      |
|---------------|-------------------------------|-----------------|----------------|-------|----------------------|
| Razão Social  | CTM CONSTRUTORA MONTEIRO LTDA |                 |                |       |                      |
| Nome Fantasia | CTM CONSTRUTORA MONTEIRO      |                 |                |       |                      |
| Endereço      | BR 316, S/N - BOA ESPERANCA   |                 |                |       |                      |
| CPF/CNPJ      | 07.737.378/0001-11            | Insc. Municipal | 9037           | UF    | MA                   |
|               |                               | Insc. Estadual  | 0              |       |                      |
| Cidade        | TIMON                         | C.E.P           | 65636849       | Comp. | LOTE PV BARROCA FUND |
|               |                               | Telefone        | (99) 8164-0389 |       |                      |



DADOS DO TOMADOR DO SERVIÇO

|              |   |                 |   |                |  |
|--------------|---|-----------------|---|----------------|--|
| Razão Social | MUNICIPIO DE CHAPADINHA                                 |                 |   | E-mail         |  |
| Endereço     | AV PRESIDENTE VARGAS, 310 CENTRO 65500000 CHAPADINHA-MA |                 |   |                |  |
| CPF/CNPJ     | 06.117.709/0001-58                                      | Insc. Municipal | 0 | Insc. Estadual |  |
|              |   | Telefone        |   |                |  |

DESCRIÇÃO DOS SERVIÇOS

REFERENTE A 7ª MEDIÇÃO DO CONTRATO Nº 180/2024/PE/028/2023, P/EXECUÇÃO DOS SERVIÇOS DE PAVIMENTAÇÃO, RECAPEAMENTO E RECOMPOSIÇÃO ASFÁLTICA DE VIAS PÚBLICAS DO PERÍMETRO URBANO DO MUNICÍPIO DE CHAPADINHA-MA, PERÍODO DE 17/06/2025 A 29/09/2025

DADOS BANCÁRIOS:  
AGENCIA: 224  
CONTA: 0058-6  
CNPJ: 07.737.378/0001-11  
BANCO DO NORDESTE

ATESTO QUE:

OS SERVIÇOS NÃO FORAM PRESTADOS

OS SERVIÇOS FORAM PRESTADOS

EM 29 / 09 / 25

CODIGO DA ATIVIDADE/SERVIÇO

705 / 0 / 421110105 - CONSTRUÇÃO DE RODOVIAS E FERROVIAS

Edvaldo Paz Nunes  
CREANAC 110313.774-3  
Eng.º de Arquitetura Civil

INFORMAÇÕES PARA SERVIÇOS DE CONSTRUÇÃO CIVIL

|                |  |             |  |
|----------------|--|-------------|--|
| CÓDIGO DA OBRA |  | ART DA OBRA |  |
|----------------|--|-------------|--|

TRIBUTOS FEDERAIS

|     |      |        |      |      |      |      |      |      |          |
|-----|------|--------|------|------|------|------|------|------|----------|
| PIS | 0,00 | COFINS | 0,00 | INSS | 0,00 | CSLL | 0,00 | IRRF | 7.083,40 |
|-----|------|--------|------|------|------|------|------|------|----------|

VALORES DO PRESTADOR

INFORMAÇÕES DA OPERAÇÃO

CÁLCULO DO ISS

| Valor dos Serviços          | 590.283,24 | Natureza da Operação  | Valor dos Serviços           | 590.283,24      |
|-----------------------------|------------|---|------------------------------|-----------------|
| (-) Desconto Incondicionado | 0,00       | Tributada Fora do Município   | (-) Dedução permitida em lei | 472.226,59      |
| (-) Desconto condicionado   | 0,00       | Regime Especial de Tributação   | (-) Desconto Incondicionado  | 0,00            |
| (-) Retenções Federais      | 7.083,40   | 0-Nenhum  | Base de Cálculo              | 118.056,65      |
| Outras Retenções            | 0,00       | Código de Validação/Link  | (X) Alíquota do ISS          | 5,0000 %        |
| (-) ISS Retido              | 5.902,83   | 3abt7gy8usiw2kldjronxvep45h   | ISS a Reter                  | (X) Sim ( ) Não |
| (=) Valor Líquido           | 577.297,01 | <a href="https://servicos2.speedgov.com.br/timon/">https://servicos2.speedgov.com.br/timon/</a> | (=) Valor do ISS             | 5.902,83        |

INFORMAÇÕES ADICIONAIS

OUTRAS INFORMAÇÕES

Impressa em: 29/09/25 11:20

Hora da emissão: 11:11:52



PODER JUDICIÁRIO  
JUSTIÇA DO TRABALHO

## **CERTIDÃO NEGATIVA DE DÉBITOS TRABALHISTAS**

Nome: CTM CONSTRUTORA MONTEIRO LTDA (MATRIZ E FILIAIS)

CNPJ: 07.737.378/0001-11

Certidão n°: 24642838/2025

Expedição: 05/05/2025, às 09:38:29

Validade: 01/11/2025 - 180 (cento e oitenta) dias, contados da data de sua expedição.

Certifica-se que **CTM CONSTRUTORA MONTEIRO LTDA (MATRIZ E FILIAIS)**, inscrito(a) no CNPJ sob o n° **07.737.378/0001-11**, **NÃO CONSTA** como inadimplente no Banco Nacional de Devedores Trabalhistas.

Certidão emitida com base nos arts. 642-A e 883-A da Consolidação das Leis do Trabalho, acrescentados pelas Leis ns.º 12.440/2011 e 13.467/2017, e no Ato 01/2022 da CGJT, de 21 de janeiro de 2022. Os dados constantes desta Certidão são de responsabilidade dos Tribunais do Trabalho.

No caso de pessoa jurídica, a Certidão atesta a empresa em relação a todos os seus estabelecimentos, agências ou filiais.

A aceitação desta certidão condiciona-se à verificação de sua autenticidade no portal do Tribunal Superior do Trabalho na Internet (<http://www.tst.jus.br>).

Certidão emitida gratuitamente.

### **INFORMAÇÃO IMPORTANTE**

Do Banco Nacional de Devedores Trabalhistas constam os dados necessários à identificação das pessoas naturais e jurídicas inadimplentes perante a Justiça do Trabalho quanto às obrigações estabelecidas em sentença condenatória transitada em julgado ou em acordos judiciais trabalhistas, inclusive no concernente aos recolhimentos previdenciários, a honorários, a custas, a emolumentos ou a recolhimentos determinados em lei; ou decorrentes de execução de acordos firmados perante o Ministério Público do Trabalho, Comissão de Conciliação Prévia ou demais títulos que, por disposição legal, contiver força executiva.

Voltar

Imprimir



## **Certificado de Regularidade do FGTS - CRF**

**Inscrição:** 07.737.378/0001-11  
**Razão Social:** CTM CONSTRUTORA MONTEIRO LTDA  
**Endereço:** ROD BR-316 SN LOT PV BARROCAFUNDA / BOA ESPERANCA / TIMON / MA / 65636-849

A Caixa Econômica Federal, no uso da atribuição que lhe confere o Art. 7, da Lei 8.036, de 11 de maio de 1990, certifica que, nesta data, a empresa acima identificada encontra-se em situação regular perante o Fundo de Garantia do Tempo de Serviço - FGTS.

O presente Certificado não servirá de prova contra cobrança de quaisquer débitos referentes a contribuições e/ou encargos devidos, decorrentes das obrigações com o FGTS.

**Validade:** 20/09/2025 a 19/10/2025

**Certificação Número:** 2025092001091659790873

Informação obtida em 29/09/2025 11:21:13

A utilização deste Certificado para os fins previstos em Lei esta condicionada a verificação de autenticidade no site da Caixa:  
**[www.caixa.gov.br](http://www.caixa.gov.br)**



**MINISTÉRIO DA FAZENDA**  
**Secretaria da Receita Federal do Brasil**  
**Procuradoria-Geral da Fazenda Nacional**

**CERTIDÃO POSITIVA COM EFEITOS DE NEGATIVA DE DÉBITOS RELATIVOS AOS TRIBUTOS  
FEDERAIS E À DÍVIDA ATIVA DA UNIÃO**

**Nome: CTM CONSTRUTORA MONTEIRO LTDA**  
**CNPJ: 07.737.378/0001-11**

Ressalvado o direito de a Fazenda Nacional cobrar e inscrever quaisquer dívidas de responsabilidade do sujeito passivo acima identificado que vierem a ser apuradas, é certificado que:

1. constam débitos administrados pela Secretaria da Receita Federal do Brasil (RFB) com exigibilidade suspensa nos termos do art. 151 da Lei nº 5.172, de 25 de outubro de 1966 - Código Tributário Nacional (CTN), ou objeto de decisão judicial que determina sua desconsideração para fins de certificação da regularidade fiscal, ou ainda não vencidos; e
2. não constam inscrições em Dívida Ativa da União (DAU) na Procuradoria-Geral da Fazenda Nacional (PGFN).

Conforme disposto nos arts. 205 e 206 do CTN, este documento tem os mesmos efeitos da certidão negativa.

Esta certidão é válida para o estabelecimento matriz e suas filiais e, no caso de ente federativo, para todos os órgãos e fundos públicos da administração direta a ele vinculados. Refere-se à situação do sujeito passivo no âmbito da RFB e da PGFN e abrange inclusive as contribuições sociais previstas nas alíneas 'a' a 'd' do parágrafo único do art. 11 da Lei nº 8.212, de 24 de julho de 1991.

A aceitação desta certidão está condicionada à verificação de sua autenticidade na Internet, nos endereços <<http://rfb.gov.br>> ou <<http://www.pgfn.gov.br>>.

Certidão emitida gratuitamente com base na Portaria Conjunta RFB/PGFN nº 1.751, de 2/10/2014.

Emitida às 08:18:54 do dia 07/04/2025 <hora e data de Brasília>.

Válida até 04/10/2025.

Código de controle da certidão: **5AFF.1402.C5E5.63AA**

Qualquer rasura ou emenda invalidará este documento.



**GOVERNO DO ESTADO DO MARANHÃO  
SECRETARIA DE ESTADO DA FAZENDA**

**CERTIDÃO NEGATIVA DE DÉBITO**

**Nº Certidão:** 236388/25

**Data da**

27/08/2025 12:38:46

**Inscrição Estadual:** 122249755

**CPF/CNPJ:**07737378000111

**Razão Social:** CTM CONSTRUTORA MONTEIRO LTDA

**Endereço:** ROD BR 316, SN LOTE PV BARROCA FUNDA CEP: 65636849 - BOA ESPERANCA

**Telefone:** (99)00000000

**Município:** TIMON

**UF:** MA

Certificamos que, após a realização das consultas procedidas no sistema desta Secretaria, substanciado pelos artigos 240 a 242, da lei nº 7.799, de 19/12/2002 e disposto no artigo 205 da lei nº 5.172, de 25 de outubro de 1966 (Código Tributário Nacional), não constam débitos relativos aos tributos estaduais, administrados por esta Secretaria, em nome do sujeito passivo acima identificado. Ressalvado, todavia, à Fazenda Pública Estadual o direito da cobrança de dívidas que venham a ser apuradas e não alcançadas pela decadência.

**Validade da Certidão: 90 (noventa) dias: 25/11/2025.**

A autenticidade desta certidão deverá ser confirmada no endereço:

<http://portal.sefaz.ma.gov.br/>, clicando no item "Certidões" e em seguida em "Validação de Certidão Negativa de Débito".

**CERTIDÃO EMITIDA GRATUITAMENTE.**

**Data Impressão:** 27/08/2025 12:38:46



**GOVERNO DO ESTADO DO MARANHÃO  
SECRETARIA DE ESTADO DA FAZENDA**

**CERTIDÃO NEGATIVA DE DÍVIDA ATIVA**

**Nº Certidão:** 080081/25

**Data da**

27/08/2025 12:39:52

**Inscrição Estadual:** 122249755

**CPF/CNPJ:**07737378000111

**Razão Social:** CTM CONSTRUTORA MONTEIRO LTDA

**Endereço:** ROD BR 316, SN LOTE PV BARROCA FUNDA CEP: 65636849 - BOA ESPERANCA

**Telefone:** (99)00000000

**Município:** TIMON

**UF:** MA

Certificamos que, após a realização das consultas procedidas no sistema desta Secretaria e na forma do disposto do artigo 156, da lei nº 2.231, de 29/12/1962, substanciado pelos artigos 240 a 242 da lei nº 7.799, de 19/12/2002, bem como prescreve o artigo 205 da lei nº 5.172, de 25 de outubro de 1966 (Código Tributário Nacional) não constam débitos inscritos na Dívida Ativa, em nome do sujeito passivo acima identificado.

**Validade da Certidão: 90 (noventa) dias: 25/11/2025.**

A autenticidade desta certidão deverá ser confirmada no endereço:

<http://portal.sefaz.ma.gov.br/>, clicando no item "Certidões" e em seguida em "Validação de Certidão Negativa de Dívida Ativa".

**CERTIDÃO EMITIDA GRATUITAMENTE.**

**Data Impressão:** 27/08/2025 12:39:52



**PREFEITURA MUNICIPAL DE TIMON**  
**SECRETARIA MUNICIPAL DE FINANÇAS**  
**CERTIDÃO NEGATIVA DE CONTRIBUINTE**

**Nº 2025002168**

**DADOS DO CONTRIBUINTE OU RESPONSÁVEL**

Inscrição Contribuinte / Nome

**44192 - CTM CONSTRUTORA MONTEIRO LTDA**

Endereço

BR 316, S/N LOTE PV BARROCA FUND  
BOA ESPERANCA TIMON-MA CEP: 65636849

No. Requerimento

2025002168/2025

Documento

**C.N.P.J.: 07.737.378/0001-11**

Natureza jurídica

Pessoa Juridica

---

**CERTIDÃO**

Certifico nos termos da legislação vigente e na conformidade com os registros cadastrais desta municipalidade, que nenhum débito foi encontrado em nome do(a) requerente, pelo que expedimos a presente CERTIDÃO; ressalvado o direito da Fazenda Municipal de rever e cobrar débitos que venham a ser apurados posteriormente.

A aceitação desta certidão está condicionada à verificação de sua autenticidade na Internet, no endereço: <http://servicos2.speedgov.com.br/timon/validacao/cnd>

TIMON-MA, 25 DE AGOSTO DE 2025

Esta certidão é válida por 090 dias contados da data de emissão

**VALIDA ATÉ: 22/11/2025**

**COD. VALIDAÇÃO:0121W054A00000044192**





**PREFEITURA MUNICIPAL DE TIMON**  
**SECRETARIA MUNICIPAL DE FINANÇAS**

**VALIDAÇÃO DE CERTIDÃO**

**Nº: 2025 / 2025002168**

**DOCUMENTO: C.N.P.J.: 07.737.378/0001-11**

**DATA DE EMISSÃO: 25/08/2025**

**Esta CERTIDÃO NEGATIVA DE CONTRIBUINTE foi emitida pelo Sistema SEFIN Online sendo válida até 22/11/25  
TIMON-MA, 25 DE AGOSTO DE 2025**

**CERTIDÃO VALIDADA VIA INTERNET**

**em 25/08/25 às 17:25:18**