

OFICIO Nº 117/2026-GAB. SINURB

Chapadina MA, 18 de março de 2026.

À Senhora
Nara da Silva Macedo
Secretária Municipal de Educação.

Assunto: Processo para pagamento da 5ª medição dos serviços de construção de U.E. de 06 salas de aula e demais dependências no Povoado Tabuleiro dos Batistas, executados pela empresa IDL EMPREENDIMENTOS LTDA.

Senhora Secretária,

Com os cumprimentos iniciais, aproveitamos do expediente, para encaminhar em anexo processo para análise e posterior deliberação do pagamento da **5ª medição** de serviços executados pela Empresa **IDL EMPREENDIMENTOS LTDA**, sob CNPJ nº 00.513.233/0001-98, referente a serviços de **construção de U.E. de 06 salas de aula e demais dependências no Povoado Tabuleiro dos Batistas**, conforme:

Contrato nº 124/2025,

Processo adm. nº 0184/2025,

Concorrência nº 003/2025,

NF nº 071,

Valor R\$ 80.533,39

Sem mais para o momento, colocamo-nos à disposição para eventuais esclarecimentos ao passo que renovamos nossos votos de estima e consideração.

Atenciosamente,

RAIMUNDO PERES DA SILVA FILHO
Secretário Municipal de Infraestrutura e Urbanismo

RECEBIDO
EM 18/03/2026
HORÁRIO: 15:04
RESPONSÁVEL PELO RECEBIMENTO
Nara da Silva



Ao
Sr. Raimundo Peres da Silva Filho
SECRETARIO DE INFRAESTRUTURA E URBANISMO
CHAPADINHA-MA

REF.: 5ª MEDIÇÃO CONTRATO 124/2025

OFICIO DE SOLICITAÇÃO DE MEDIÇÃO

A empresa **IDL EMPREENDIMENTOS LTDA**, estabelecida na **Rua Das Juçaras, Cond Executive Lake, Número 3, Sala 402, Renascença, São Luís – MA, CEP 65.075 – 230** inscrita no Cadastro Nacional de Pessoa Jurídica do Ministério da Fazenda sob nº **00.513.233/0001 – 98**, , através da sua sócia proprietária **Beatriz Pereira Diniz**, CPF **014.291.133 - 08**, RG **015466842000**, vem solicitar a **4 medição do contrato para construção de uma U.E de seis salas no povoado tabuleiro dos batistas, no município de chapadinha.**

São Luís, MA – 16 de MARÇO de 2026

BEATRIZ PEREIRA
DINIZ:014291133
08

Assinado de forma digital por
BEATRIZ PEREIRA
DINIZ:01429113308
Dados: 2026.03.17 11:19:08
-03'00'

BEATRIZ PEREIRA DINIZ
SOCIA-PROPRIETARIA
IDL EMPREENDIMENTOS LTDA

Rua das Juçaras, 03, Cond Executive Lake, Sala 402 – Renascença
CNPJ: 00.513.233/0001 - 98 CEP: 65.075-230 · Tel.: (98) 98407 - 7992

Email: biapdiniz@gmail.com

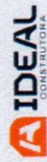

BOLETIM DE MEDIÇÃO

OBJETO CONSTRUÇÃO DE U.E ESCOLAR DE SEIS SALAS DE AULA NO POVOADO TABULEIRO DOS BATISTAS

QUARTA

Nº DA MEDIÇÃO 1712 a 1803

PERÍODO 16/03/2026

DATA 16/03/2026

PLANILHA ORÇAMENTARIA

ITEM	CODIGO	FONTE	DESCRIÇÃO	UND	QUANT.	VALOR UNIT.	TOTAL	QUANTIDADE			VALORES			SALDO	
1							R\$ 34.598,47								
1.1	COMP 001	Composições Estradas.	ADMINISTRAÇÃO LOCAL	MES	6,00	R\$ 5.604,12	R\$ 33.624,72	4,00	1,00	5,00	R\$ 22.416,48	R\$ 5.604,12	R\$ 28.020,60	R\$ 5.604,12	16,67%
1.2	240101	CAEIMA	DESTACAMENTO DE EQUIPAMENTOS E MATERIAIS	KM	240,00	R\$ 4,06	R\$ 973,75	240,00	0,00	240,00	R\$ 973,75	R\$ -	R\$ 973,75	R\$ 0,00	0,00%
2			SERVIÇOS PRELIMINARES				R\$ 9.922,29								
2.1	S11387	ORSE	PLACA DE OBRA EM LONA COM IMPRESSÃO DIGITAL 1,50 X 2,00MM. INCLUSIVE ESTRUTURA EM METALON 20 X 20CM E ESCORAMENTO. INSTALADA	m	1,00	R\$ 750,00	R\$ 750,00	1,00	0,00	0,00	R\$ 750,00	R\$ -	R\$ 750,00	R\$ -	0,00%
2.2	C3528	SEINFRA	MUTRAO MISTO - LOCAÇÃO DA OBRA - EXECUÇÃO DE GABARITO	M2	526,38	R\$ 4,64	R\$ 2.439,88	526,38	0,00	0,00	R\$ 2.439,88	R\$ -	R\$ 2.439,88	R\$ 0,00	0,00%
2.3	COMP - 1310	SEINFRA	BARRACA DA OBRA	M2	8,00	R\$ 465,21	R\$ 3.721,70	8,00	0,00	0,00	R\$ 3.721,70	R\$ -	R\$ 3.721,70	R\$ 0,00	0,00%
2.4	C2850	SEINFRA	INSTALAÇÕES PROVISÓRIAS DE LUZ. FORÇA TELEFONE E LÓGICA	UN	1,00	R\$ 1.676,69	R\$ 1.676,69	1,00	0,00	0,00	R\$ 1.676,69	R\$ -	R\$ 1.676,69	R\$ -	0,00%
2.5	C2851	SEINFRA	INSTALAÇÕES PROVISÓRIAS DE ÁGUA	UN	1,00	R\$ 1.334,02	R\$ 1.334,02	1,00	0,00	0,00	R\$ 1.334,02	R\$ -	R\$ 1.334,02	R\$ 0,00	0,00%
3			MONTAGENS DE TERRA				R\$ 32.715,54								
3.1	S02497	ORSE	ESCAVAÇÃO MANUAL DE VALA PARA ALICERCE OU CAVA EM MATERIAL DE 1ª CATEGORIA, PROFUNDIDADE ATÉ 1,50M - 0,30 X 0,50 M.	m3	31,50	R\$ 51,33	R\$ 1.616,90	31,50	0,00	0,00	R\$ 1.616,90	R\$ -	R\$ 1.616,90	R\$ 0,00	0,00%
3.2	93358	SINAPI	ESCAVAÇÃO MANUAL DE VALA PARA BLOCO.	M3	39,17	R\$ 80,09	R\$ 3.137,11	39,17	0,00	0,00	R\$ 3.137,11	R\$ -	R\$ 3.137,11	R\$ 0,00	0,00%
3.3	C0095	SEINFRA	AF-02/2024 CANTO DE PISO OU FUNDO DE VALAS COM CANTO DE 90 A 160 KG.	M2	53,00	R\$ 30,94	R\$ 1.640,02	53,00	0,00	0,00	R\$ 1.640,02	R\$ -	R\$ 1.640,02	R\$ 0,00	0,00%
3.4	94342	SINAPI	ATERRO MANUAL DE VALAS COM AREIA PARA ATERRO. AF-08/2023	M3	303,34	R\$ 86,77	R\$ 26.321,51	303,34	0,00	0,00	R\$ 26.321,51	R\$ -	R\$ 26.321,51	R\$ 0,00	0,00%
4			INFRAESTRUTURA				R\$ 69.756,44								
4.1			ALICERCE				R\$ 8.368,39								
4.1.1	C3529	SEINFRA	MUTRAO MISTO - ALVENARIA DE PEDRA ARGAMASSADA (TRAÇO 1:6) C/AGREGADOS ADQUIRIDOS	M3	25,40	R\$ 329,46	R\$ 8.368,39	25,40	0,00	0,00	R\$ 8.368,39	R\$ -	R\$ 8.368,39	R\$ 0,00	0,00%
4.2			SAPATAS ISOLADAS				R\$ 42.877,14								
4.2.1	101175	SINAPI	ESTACA BROCA DE CONCRETO, DIÂMETRO DE 30CM. ESCAVAÇÃO MANUAL COM TRADO CONCHA, COM ARMADURA DE ARRANQUE. AF-05/2020	M	228,00	R\$ 117,94	R\$ 26.753,79	228,00	0,00	0,00	R\$ 26.753,79	R\$ -	R\$ 26.753,79	R\$ 0,00	0,00%
4.2.2	96619	SINAPI	LASTRO DE CONCRETO MAGRO, APLICADO EM BLOCOS DE CORAMENTO OU SAPATAS. ESPESSURA DE 5 CM. AF-01/2024	M2	31,36	R\$ 37,16	R\$ 1.165,44	31,36	0,00	0,00	R\$ 1.165,44	R\$ -	R\$ 1.165,44	R\$ 0,00	0,00%
4.2.3	S11657	ORSE	FORMA PLANA PARA ESTRUTURAS EM COMPENSADO RESINADO DE 10MM. 07 USOS. INCLUSIVE ESCORAMENTO - REVISADA 07/2015	m2	39,20	R\$ 46,45	R\$ 1.820,72	39,20	0,00	0,00	R\$ 1.820,72	R\$ -	R\$ 1.820,72	R\$ 0,00	0,00%
4.2.4	96546	SINAPI	ARMAÇÃO DE BLOCO UTILIZANDO AÇO CA-50 DE 10 MM - MONTAGEM. AF-01/2024	KG	380,94	R\$ 14,69	R\$ 5.596,44	380,94	0,00	0,00	R\$ 5.596,44	R\$ -	R\$ 5.596,44	R\$ 0,00	0,00%
4.2.5	S94964S	ORSE	CONCRETO FCK = 20MPA. TRAÇO 1:2:7,3 (CIMENTO/ÁREA MEDIDA/AREIA/BRITA) MEGALICO COM BETADEIRA 400 L. AF-07/2016	m3	15,68	R\$ 487,29	R\$ 7.640,75	15,68	0,00	0,00	R\$ 7.640,75	R\$ -	R\$ 7.640,75	R\$ 0,00	0,00%
4.3			CINTA DE ARMADURA INFERIOR				R\$ 18.410,91								
4.3.1	S11652	ORSE	FORMA PLANA PARA ESTRUTURAS EM COMPENSADO PLASTIFICADO DE 10MM. 07 USOS. INCLUSIVE ESCORAMENTO - REVISADA 07/2015	m2	52,98	R\$ 48,00	R\$ 2.543,11	52,98	0,00	0,00	R\$ 2.543,11	R\$ -	R\$ 2.543,11	R\$ 0,00	0,00%
4.3.2	96546	SINAPI	ARMAÇÃO DE BLOCO UTILIZANDO AÇO CA-50 DE 10 MM - MONTAGEM. AF-01/2024	KG	331,78	R\$ 14,69	R\$ 4.874,22	331,78	0,00	0,00	R\$ 4.874,22	R\$ -	R\$ 4.874,22	R\$ 0,00	0,00%
4.3.3	96543	SINAPI	ARMAÇÃO DE BLOCO UTILIZANDO AÇO CA-60 DE 5 MM - MONTAGEM. AF-01/2024	KG	132,59	R\$ 19,51	R\$ 2.586,88	132,59	0,00	0,00	R\$ 2.586,88	R\$ -	R\$ 2.586,88	R\$ 0,00	0,00%
4.3.4	94964	SINAPI	CONCRETO FCK = 20MPA. TRAÇO 1:2:7,3 (CIMENTO/ÁREA MEDIDA/AREIA/BRITA) 1) - PREPARO MECÂNICO COM BETONEIRA 400 L. AF-05/2021	M3	6,30	R\$ 487,29	R\$ 3.069,94	6,30	0,00	0,00	R\$ 3.069,94	R\$ -	R\$ 3.069,94	R\$ 0,00	0,00%
4.3.5	103670	SINAPI	LANÇAMENTO COM USO DE BALDES. ADENSAMENTO E ACABAMENTO DE CONCRETO EM ESTRUTURAS. AF-02/2022	M3	6,30	R\$ 287,27	R\$ 1.809,81	6,30	0,00	0,00	R\$ 1.809,81	R\$ -	R\$ 1.809,81	R\$ 0,00	0,00%



BOLETIM DE MEDIÇÃO

OBJETO CONSTRUÇÃO DE U.E ESCOLAR DE SEIS SALAS DE AULA NO POVOADO TABULEIRO DOS BATISTAS
 QUARTA
 Nº DA MEDIÇÃO 1712 a 1603
 PERÍODO 16/03/2026
 DATA

PLANILHA ORÇAMENTARIA

ITEM	CODIGO	FONTE	DESCRIÇÃO	UND	QUANT.	VALOR UNIT.	TOTAL	QUANTIDADE		VALORES		SALDO
										R\$	R\$	
4.3.6	S04953	ORSE	IMPERMEABILIZAÇÃO DE VIGAS BALDRAMES COM 2 DEMÃOS DE TINTA ASFÁLTICA TIPO NEUTROL DA VEDACIT OU SIMILAR. EXCETO ARGAMASSA IMPERMEABILIZAÇÃO	m ²	130,19	R\$ 27,09	R\$ 3.526,95	130,19	0,00	R\$ 3.526,95	R\$ -	0,00
5			ESTRUTURAS DE CONCRETO ARMADO				R\$ 42.973,72					
5.1			PILARES				R\$ 28.705,75					
5.1.1	S07463	ORSE	FORMA PLANA PARA PILARES, EM COMPENSADO PLASTIFICADO DE 12MM, 07 USOS, INCLUSIVE ESCORAMENTO	m ²	64,49	R\$ 46,51	R\$ 2.999,43	64,49	0,00	R\$ 2.999,43	R\$ -	0,00
5.1.2	92762	SINAPI	ARMAÇÃO DE PILAR OU VIGA DE ESTRUTURA CONVENCIONAL DE CONCRETO ARMADO UTILIZANDO AÇO CA-50 DE 10,0 MM - MONTAGEM, AF_06/2022	KG	971,65	R\$ 12,24	R\$ 11.895,52	971,65	0,00	R\$ 11.895,52	R\$ -	0,00
5.1.3	92759	SINAPI	ARMAÇÃO DE PILAR OU VIGA DE ESTRUTURA CONVENCIONAL DE CONCRETO ARMADO UTILIZANDO AÇO CA-60 DE 5,0 MM - MONTAGEM, AF_06/2022	KG	241,11	R\$ 14,71	R\$ 3.547,82	241,11	0,00	R\$ 3.547,82	R\$ -	0,00
5.1.4	94664	SINAPI	CONCRETO FCK = 20MPA, TRAÇO 1:2,7:3 (EM MASSA SECA DE CIMENTO/ÁREA MÉDIA/BRITA 1) - PREPARO MECÂNICO COM BETONEIRA 400 L, AF_05/2021	M3	13,25	R\$ 487,29	R\$ 6.456,63	13,25	0,00	R\$ 6.456,63	R\$ -	0,00
5.1.5	103670	SINAPI	LANÇAMENTO COM USO DE BALDES, ADENSAMENTO E ACABAMENTO DE CONCRETO EM ESTRUTURAS, AF_02/2022	M3	13,25	R\$ 287,27	R\$ 3.806,35	13,25	0,00	R\$ 3.806,35	R\$ -	0,00
5.2			CINTA DE ARMARRAÇÃO SUPERIOR				R\$ 14.267,97					
5.2.1	S11652	ORSE	FORMA PLANA PARA ESTRUTURAS, EM COMPENSADO PLASTIFICADO DE 10MM, 07 USOS, INCLUSIVE ESCORAMENTO - REVISADA 07/2015	m ²	38,44	R\$ 48,00	R\$ 1.845,17	38,44	0,00	R\$ 1.845,17	R\$ -	0,00
5.2.2	92762	SINAPI	ARMAÇÃO DE PILAR OU VIGA DE ESTRUTURA CONVENCIONAL DE CONCRETO ARMADO UTILIZANDO AÇO CA-50 DE 10,0 MM - MONTAGEM, AF_06/2022	KG	376,97	R\$ 12,24	R\$ 4.615,09	376,97	0,00	R\$ 4.615,09	R\$ -	0,00
5.2.3	96543	SINAPI	ARMAÇÃO DE BLOCO UTILIZANDO AÇO CA-60 DE 5 MM - MONTAGEM, AF_01/2024	KG	127,84	R\$ 19,51	R\$ 2.494,20	127,84	0,00	R\$ 2.494,20	R\$ -	0,00
5.2.4	94664	SINAPI	CONCRETO FCK = 20MPA, TRAÇO 1:2,7:3 (EM MASSA SECA DE CIMENTO/ÁREA MÉDIA/BRITA 1) - PREPARO MECÂNICO COM BETONEIRA 400 L, AF_05/2021	M3	6,86	R\$ 487,29	R\$ 3.342,83	6,86	0,00	R\$ 3.342,83	R\$ -	0,00
5.2.5	103670	SINAPI	LANÇAMENTO COM USO DE BALDES, ADENSAMENTO E ACABAMENTO DE CONCRETO EM ESTRUTURAS, AF_02/2022	M3	6,86	R\$ 287,27	R\$ 1.970,68	6,86	0,00	R\$ 1.970,68	R\$ -	0,00
6			ALVENARIA E VEDAÇÕES				R\$ 123.521,00					
6.1	103332	SINAPI	ALVENARIA DE VEDAÇÃO DE BLOCOS CERÂMICOS FURADOS NA HORIZONTAL DE 9X14X19 CM (ESPESSURA 8 CM) E ARGAMASSA DE ASSENTAMENTO COM PREPARO EM BETONEIRA, AF_12/2021	M2	1.003,05	R\$ 119,21	R\$ 119.569,61	1.003,05	0,00	R\$ 119.569,61	R\$ -	0,00
6.2	S93199S	ORSE	CONTRAVERGA MOLDADA IN LOCO COM UTILIZAÇÃO DE BLOCOS CANALETA PARA JANELAS, AF_03/2016	m	30,60	R\$ 46,28	R\$ 1.477,28	30,60	0,00	R\$ 1.477,28	R\$ -	0,00
6.3	105024	SINAPI	VERGA MOLDADA IN LOCO EM CONCRETO, ESPESSURA DE 10" CM, AF_03/2024	M	46,70	R\$ 52,98	R\$ 2.474,11	46,70	0,00	R\$ 2.474,11	R\$ -	0,00
7			COBERTURA METÁLICA				R\$ 125.446,11					
7.1			COBERTURA METÁLICA				R\$ 46.964,45					
7.1.1	S09075	ORSE	refinamento com lã de alumínio, simples, espessura total primária e = 0,7 mm - Rev. 03	m ²	162,32	R\$ 119,06	R\$ 19.326,25	0,00	0,00	R\$ -	R\$ -	100,00%
7.1.2	100776	SINAPI	ESTRUTURA TRILÇADA DE COBERTURA METÁLICA, MÃO DE OBRA E TRANSPORTE COM QUINDASTE - FORNECIMENTO E INSTALAÇÃO, AF_01/2020_PSA	KG	1.574,83	R\$ 18,82	R\$ 29.638,20	0,00	0,00	R\$ -	R\$ -	100,00%

BOLETIM DE MEDICAO

OBJETO	CONSTRUÇÃO DE U.E ESCOLAR DE SEIS SALAS DE AULA NO POVADO TABULEIRO DOS BATISTAS
QUARTA	
Nº DA MEDICAO	1711Z a 1603
PERIODO	16/03/2026
DATA	

PLANILHA ORÇAMENTARIA

ITEM	CODIGO	FONTE	DESCRIÇÃO EDEIFICAÇÃO	UND	QUANT.	VALOR UNIT.	TOTAL	QUANTIDADE			VALORES			SALDO		
7.2							R\$ 74.481,86									
7.2.1	92588	SINAPI	FABRICAÇÃO E INSTALAÇÃO DE TESOURA INTEIRA EM AÇO. VÃO DE 6 M. PARA TELHA CERÂMICA OU DE CONCRETO. INCLUSO ICAMENTO. AF_07/2019	UN	6,00	R\$ 1.145,26	R\$ 6.871,56	0,00	0,00	0,00	R\$ -	R\$ -	R\$ -	R\$ -	R\$ 6.871,56	100,00%
7.2.2	92541	SINAPI	TRAMA DE MADEIRA COMPOSTA POR RIPAS, CABROS E TERÇAS PARA TELHADOS DE ATÉ 2 ÁGUAS PARA TELHA CERÂMICA CAPA-CANAL. INCLUSO TRANSPORTE VERTICAL. AF_07/2019	M2	420,21	R\$ 85,92	R\$ 35.979,81	0,00	0,00	0,00	R\$ -	R\$ -	R\$ -	R\$ -	R\$ 35.979,81	100,00%
7.2.3	S03964	ORSE	IMUNIZAÇÃO DE SUPERFÍCIES DE MADEIRA COM APLICAÇÃO DE 01 DEMÃO DE JIMO CLIPIM INCOLOR OU SIMILAR.	M2	420,21	R\$ 13,27	R\$ 5.574,42	0,00	0,00	0,00	R\$ -	R\$ -	R\$ -	R\$ -	R\$ 5.574,42	100,00%
7.2.4	94204	SINAPI	TELHAMENTO COM TELHA CERÂMICA. CAPA-CANAL. TIPO COLONIAL. COMINAIS DE 2 ÁGUAS. INCLUSO TRANSPORTE VERTICAL. AF_07/2019	M2	420,21	R\$ 50,04	R\$ 21.027,32	0,00	0,00	0,00	R\$ -	R\$ -	R\$ -	R\$ -	R\$ 21.027,32	100,00%
7.2.5	S100327S	ORSE	RUFO EXTERNO/INTERNO EM CHAPA DE AÇO GALVANIZADO NÚMERO 26. CORTE DE 33 CM. INCLUSO ICAMENTO. AF_07/2019	m	70,70	R\$ 58,90	R\$ 4.163,94	0,00	0,00	0,00	R\$ -	R\$ -	R\$ -	R\$ -	R\$ 4.163,94	100,00%
7.2.6	S03410	ORSE	Pelotini de concreto armado com pingadeira largura 13 cm	m	18,60	R\$ 46,48	R\$ 864,61	0,00	0,00	0,00	R\$ -	R\$ -	R\$ -	R\$ -	R\$ 864,61	100,00%
8			REVESTIMENTO				R\$ 124.421,18									
8.1	87905	SINAPI	CHAPISCO APLICADO EM ALVENARIA COM PRESENCIA DE VÃOS E ESTRUTURAS DE CONCRETO DE FACHADA. COM COLHER DE PEDREIRO. ARGAMASSA TRAÇO 1:3 COM PREPARO EM BETONEIRA 400L. AF_06/2014	M2	2.006,10	R\$ 7,76	R\$ 15.561,18	1805,49	200,61	2006,10	R\$ 14.005,06	R\$ 1.556,12	R\$ 15.561,18	-R\$ -	R\$ 0,00	0,00%
8.2	87530	SINAPI	MASSA ÚNICA EM ARGAMASSA TRAÇO 1:2:8 PREPARO MANUAL APLICADA MANUALMENTE EM PAREDES INTERNAS DE AMBIENTES COM ÁREA ENTRE 5M² E 10M². E = 17,5MM. COM TALISCAS. AF_03/2024	M2	1.637,77	R\$ 38,90	R\$ 63.711,83	737,00	573,22	1310,22	R\$ 28.670,32	R\$ 22.298,14	R\$ 50.969,46	R\$ 12.742,37	20,00%	
8.3	87532	SINAPI	EMBOCO PARA RECEBIMENTO DE CERÂMICA. EM ARGAMASSA TRAÇO 1:2:8. PREPARO MANUAL APLICADA MANUALMENTE EM PAREDES INTERNAS DE AMBIENTES COM ÁREA ENTRE 5M² E 10M². ESPESSURA DE 20MM. COM EXECUÇÃO DE TALISCAS. AF_06/2014	M2	129,40	R\$ 37,17	R\$ 4.810,34	0,00	0,00	0,00	R\$ -	R\$ -	R\$ -	R\$ 4.810,34	100,00%	
8.4	87275	SINAPI	REVESTIMENTO CERÂMICO PARA PAREDES INTERNAS COM PLACAS TIPO ESMALTADA EXTRA ALTA. DIMENSÕES 33x46 CM APLICADAS EM ALVENARIA. AF_06/2014	M2	129,40	R\$ 79,63	R\$ 10.290,88	0,00	0,00	0,00	R\$ -	R\$ -	R\$ -	R\$ 10.290,88	100,00%	
8.5	S07607	ORSE	REVESTIMENTO CERÂMICO PARA PAREDE, 10 X 10 CM, TIPO COQUES, EM ARGAMASSA BR/10070 OU SIMILAR, APLICADO COM ARGAMASSA INDUSTRIALIZADA AC-III REJUNTADO EXCLUSIVO REGULIZAÇÃO DE BASE OU EMBOCO - REV 04 - P/ FACHADAS FACHADAS	m2	238,87	R\$ 95,75	R\$ 22.871,10	0,00	0,00	0,00	R\$ -	R\$ -	R\$ -	R\$ 22.871,10	100,00%	
8.6	C1877	SEINFRA	PERFIL DE ALUMÍNIO TIPO (L-T-U) PARA FACHADAS	M	238,87	R\$ 30,04	R\$ 7.175,85	0,00	0,00	0,00	R\$ -	R\$ -	R\$ -	R\$ 7.175,85	100,00%	
9			PAVIMENTAÇÃO				R\$ 50.385,94									
9.1	S94991S	ORSE	Execução de passeio (calçada) ou piso de concreto com concreto moldado in loco, usado acabamento convencional, não armado. af_08/2022 P/ CONTRAPISO INTERNO	m3	14,82	R\$ 703,18	R\$ 10.421,14	0,00	0,00	0,00	R\$ -	R\$ -	R\$ -	R\$ 10.421,14	100,00%	
9.2	87257	SINAPI	REVESTIMENTO CERÂMICO PARA PISO COM PLACAS TIPO ESMALTADA DE DIMENSÕES 60X60 CM APLICADA EM AMBIENTES DE ÁREA MAIOR QUE 10 M2. AF_02/2023_PE	M2	446,62	R\$ 72,96	R\$ 32.585,85	0,00	0,00	0,00	R\$ -	R\$ -	R\$ -	R\$ 32.585,85	100,00%	



BOLETIM DE MEDIÇÃO

OBJETO: CONSTRUÇÃO DE U.E ESCOLAR DE SEIS SALAS DE AULA NO POVORADO TABULEIRO DOS BATISTAS
 QUARTA
 Nº DA MEDIÇÃO: 1712 B 1003
 PERÍODO: 16/03/2026
 DATA:

PLANILHA ORÇAMENTÁRIA

ITEM	CODIGO	FONTE	DESCRIÇÃO	UND	QUANT.	VALOR UNIT.	TOTAL	QUANTIDADE	VALORES	SALDO	
9.3	S9490S	ORSE	EXECUÇÃO DE RAMPA DE ACESSIBILIDADE OU PISO DE CONCRETO COM CONCRETO MOLDADO IN LOCO, FEITO EM OBRA, ACABAMENTO CONVENCIONAL, NÃO ARMADO. AF_07/2016	m3	0,34	R\$ 756,59	R\$ 257,92	0,00	R\$ -	R\$ 257,92	100,00%
9.4	S9491S	ORSE	EXECUÇÃO DE PASSEIO (CALÇADA) OU PISO DE CONCRETO COM CONCRETO MOLDADO IN LOCO, USINADO, ACABAMENTO CONVENCIONAL, NÃO ARMADO. AF_07/2016 - P/ CALÇADA INTERNA - 15 cm	m3	7,35	R\$ 703,18	R\$ 5.168,38	0,00	R\$ -	R\$ 5.168,38	100,00%
9.5	C284	SEINFRA	SOLERA DE GRANITO L= 15cm P/ BANHEIROS E LAVABOS	M	20,60	R\$ 94,79	R\$ 1.952,65	0,00	R\$ -	R\$ 1.952,65	100,00%
10			FORRO				R\$ 29.952,78				
10.1	S04726	ORSE	Forro de gesso acartonado, em placas 1250 x 600mm e perfil T, acabamento em filme PVC, marca MOD-LINE, modelo Linho ou similar, instalado	m2	344,80	R\$ 86,87	R\$ 29.952,78	0,00	R\$ -	R\$ 29.952,78	100,00%
11			ESQUADRIAS				R\$ 65.490,21				
11.1			PORTAS				R\$ 41.492,75				
11.1.1	S03539	ORSE	Porta em madeira de lei, almofadada, 0,70 x 2,10 m, inclusive batentes e ferragens	un	1,00	R\$ 1.443,10	R\$ 1.443,10	0,00	R\$ -	R\$ 1.443,10	100,00%
11.1.2	S03540	ORSE	Porta em madeira de lei, almofadada, 0,80 x 2,10 m, inclusive batentes e ferragens	un	14,00	R\$ 1.566,32	R\$ 21.956,48	0,00	R\$ -	R\$ 21.956,48	100,00%
11.1.3	S03541	ORSE	Porta em madeira de lei, almofadada, 0,90 x 2,10 m, inclusive batentes e ferragens	un	1,00	R\$ 1.821,60	R\$ 1.821,60	0,00	R\$ -	R\$ 1.821,60	100,00%
11.1.4	100874	SINAPI	PUXADOR PARA PCD, FIXADO NA PORTA - FORNECIMENTO E INSTALAÇÃO. AF_01/2020	UN	1,00	R\$ 327,12	R\$ 327,12	0,00	R\$ -	R\$ 327,12	100,00%
11.1.5	00004917	SINAPI	PORTA DE ABRIR EM ALUMÍNIO TIPO VENEZIANA, ACABAMENTO ANODIZADO NATURAL, SEM GUARNICÃO/ALZARVISTA	M2	5,40	R\$ 419,27	R\$ 2.258,66	0,00	R\$ -	R\$ 2.258,66	100,00%
11.1.6	C3659	SEINFRA	PORTÃO DE METALON E BARRA CHATA DE FERRO OFECHADURA E DOBRADICA, INCLUS. PINTURA ESMALTE SINTÉTICO	M2	9,50	R\$ 484,73	R\$ 4.604,96	0,00	R\$ -	R\$ 4.604,96	100,00%
11.1.7	102185	SINAPI	PORTA DE ABRIR COM MOLA HIDRÁULICA, EM VIDRO TEMPERADO, 2 FOLHAS DE 200X210 CM, ESPESSURA DD 10MM, INCLUSIVE ACESSÓRIOS. AF_01/2021	M2	4,20	R\$ 2.162,10	R\$ 9.080,83	0,00	R\$ -	R\$ 9.080,83	100,00%
11.2			JANELAS				R\$ 14.374,32				
11.2.1	100674	SINAPI	JANELA FIXA DE ALUMÍNIO PARA VIDRO, COM VIDRO, BATENTE E FERRAGENS, EXCLUSIVE ACABAMENTO, ALIZAR E CONTRAMARCO, FORNECIMENTO E INSTALAÇÃO. AF_12/2019	M2	14,25	R\$ 761,28	R\$ 10.848,21	0,00	R\$ -	R\$ 10.848,21	100,00%
11.2.2	S01988	ORSE	Peitoril granito cinza polido, c/ largura = 17 cm, esp = 2 cm	m	28,15	R\$ 125,26	R\$ 3.526,11	0,00	R\$ -	R\$ 3.526,11	100,00%
11.3			GRADE DE PROTEÇÃO				R\$ 9.623,14				
11.3.1	B4406	ORSE	Grade em metalão	m2	37,76	R\$ 254,85	R\$ 9.623,14	0,00	R\$ -	R\$ 9.623,14	100,00%
12			INSTALAÇÕES ELÉTRICAS				R\$ 44.660,49				
12.1			QUADROS E DISJUNTORES				R\$ 1.072,64				
12.1.1	101946	SINAPI	QUADRO DE MEDIÇÃO GERAL DE ENERGIA PARA 1 MEDIDOR DE EMBUTIR - FORNECIMENTO E INSTALAÇÃO. AF_10/2020	UN	1,00	R\$ 178,94	R\$ 178,94	0,00	R\$ -	R\$ 178,94	100,00%
12.1.2	00013395	SINAPI	QUADRO DE DISTRIBUIÇÃO COM BARRAMENTO TRIFÁSICO, DE EMBUTIR, EM CHAPA DE AÇO GALVANIZADO, PARA 18 DISJUNTORES DIN, 100 A, INCLUINDO BARRAMENTO	UN	1,00	R\$ 440,10	R\$ 440,10	0,00	R\$ -	R\$ 440,10	100,00%
12.1.3	C1131	SEINFRA	DISJUNTOR TRIPOLAR EM QUADRO DE DISTRIBUIÇÃO 90A	UN	1,00	R\$ 142,30	R\$ 142,30	0,00	R\$ -	R\$ 142,30	100,00%
12.1.4	S09041	ORSE	Dispositivo de proteção contra surto de tensão DPS 80MA - Z15V	un	1,00	R\$ 85,92	R\$ 85,92	0,00	R\$ -	R\$ 85,92	100,00%
12.1.5	93655	SINAPI	DISJUNTOR MONOPOLAR TIPO DIN, CORRENTE NOMINAL DE 20A - FORNECIMENTO E INSTALAÇÃO. AF_10/2020	UN	11,00	R\$ 12,52	R\$ 137,73	0,00	R\$ -	R\$ 137,73	100,00%



BOLETIM DE MEDICAO

PLANILHA ORÇAMENTARIA												
ITEM	CODIGO	FONTE	DESCRIÇÃO	UND	QUANT.	VALOR UNIT.	TOTAL	QUANTIDADE	VALORES	SALDO		
						R\$	R\$		R\$ -	R\$	R\$	
12.1.6	93656	SINAPI	DISJUNTOR MONOPOLAR TIPO DIN, CORRENTE NOMINAL DE 25A - FORNECIMENTO E INSTALAÇÃO. AF_10/2020	UN	7,00	12,52	87,65	0,00	R\$ -	R\$ -	87,65	100,00%
12.2			 Pontos de Tomada e Iluminação				 R\$ 20.528,58					
12.2.1	S13148	ORSE	Refleitor Slim LED 100W de potência, branco Fio, 6500K, Autovolt, marca G-light ou similar.	un	10,00	81,80	817,97	0,00	R\$ -	R\$ -	817,97	100,00%
12.2.2	97569	SINAPI	LUMINÁRIA TIPO PLAFON EM PLÁSTICO, DE SOBREFOR, COM 1 LÂMPADA FLUORESCENTE DE 20 W, SEM REATOR - FORNECIMENTO E INSTALAÇÃO. AF_02/2020	UN	52,00	53,22	2.767,33	0,00	R\$ -	R\$ -	2.767,33	100,00%
12.2.3	S03398	ORSE	Ponto de tomada 2p+1, ABNT, 10 A, de uso geral, em pisos, com eletroduto de pvc flexível santonado embutido Ø 3/4", inclusive aterramento	pt	55,00	256,91	14.069,53	0,00	R\$ -	R\$ -	14.069,53	100,00%
12.2.4	S03287	ORSE	Ponto de interruptor 01 seção paralela, embutido, com eletroduto de pvc flexível santonado, Ø 3/4"	pt	7,00	202,23	1.415,64	0,00	R\$ -	R\$ -	1.415,64	100,00%
12.2.5	S03282	ORSE	Ponto de interruptor 02 seções embutido, com eletroduto de pvc rígido roscaável Ø 3/4"	pt	6,00	243,02	1.458,11	0,00	R\$ -	R\$ -	1.458,11	100,00%
12.3			 CABOS E FIOS (CONDUTORES)				 R\$ 13.284,97					
12.3.1	S03801	ORSE	CABO DE COBRE FLEXIVEL ISOLADO, SEÇÃO 16MM², 450V/750V/70°C	m	60,00	20,50	1.229,88	0,00	R\$ -	R\$ -	1.229,88	100,00%
12.3.2	91924	SINAPI	CABO DE COBRE FLEXIVEL ISOLADO, 1,5 MM², ANTI-CHAMA 450/750 V, PARA CIRCUITOS TERMINAIS - FORNECIMENTO E INSTALAÇÃO. AF_12/2015 - P/ ILUMINAÇÃO INTERNA	M	600,00	3,05	1.832,70	0,00	R\$ -	R\$ -	1.832,70	100,00%
12.3.3	91926	SINAPI	CABO DE COBRE FLEXIVEL ISOLADO, 2,5 MM², ANTI-CHAMA 450/750 V, PARA CIRCUITOS TERMINAIS - FORNECIMENTO E INSTALAÇÃO. AF_12/2015 - P/ TOMADAS DE USO GERAL	M	800,00	4,47	3.573,30	0,00	R\$ -	R\$ -	3.573,30	100,00%
12.3.4	91930	SINAPI	CABO DE COBRE FLEXIVEL ISOLADO, 6 MM², ANTI-CHAMA 450/750 V, PARA CIRCUITOS TERMINAIS - FORNECIMENTO E INSTALAÇÃO. AF_12/2015 - P/ AR CONDICIONADOS DO HALL DE ATENDIMENTO	M	680,00	9,75	6.628,69	0,00	R\$ -	R\$ -	6.628,69	100,00%
12.4			 ELETRODUTOS, ACESSÓRIOS E OUTROS				 R\$ 8.343,14					
12.4.1	91855	SINAPI	ELETRODUTO FLEXIVEL CORRUGADO REFORÇADO PVC DN 25 MM (3/4"), PARA CIRCUITOS TERMINAIS, INSTALADO EM PAREDE - FORNECIMENTO E INSTALAÇÃO. AF_03/2023	M	750,00	10,62	7.962,18	0,00	R\$ -	R\$ -	7.962,18	100,00%
12.4.2	S00355	ORSE	ELETRODUTO DE PVC RIGIDO ROSCAVEL, DIÂM = 40MM (1,14")	m	20,00	19,05	380,96	0,00	R\$ -	R\$ -	380,96	100,00%
12.5			 SISTEMA DE ATERRAMENTO				 R\$ 1.451,56					
12.5.1	C0326	SEINFRA	ATERRAMENTO COMPLETO C/HASTE COPPERWELD 3/4" X 2,40M	UN	2,00	322,67	645,34	0,00	R\$ -	R\$ -	645,34	100,00%
12.5.2	C0518	SEINFRA	CABO COBRE NU 16MM2	M	20,00	23,63	472,56	0,00	R\$ -	R\$ -	472,56	100,00%
12.5.3	S00353	ORSE	Eletroduto de pvc rígido roscaável diâm = 25mm (3/4")	m	15,00	11,15	167,19	0,00	R\$ -	R\$ -	167,19	100,00%
12.5.4	96989	SINAPI	CAPTOR TIPO FRANKLIN PARA SPDA - FORNECIMENTO E INSTALAÇÃO. AF_08/2023	UN	1,00	138,57	138,57	0,00	R\$ -	R\$ -	138,57	100,00%
12.5.5	111379	ORSE	Conector em laço tipo minigar para cabos 16 - 50 mm² (SPDA)	un	1,00	27,90	27,90	0,00	R\$ -	R\$ -	27,90	100,00%
13			 COMPOSIÇÃO DE PONTO PARAMETRIZADO				 R\$ 3.378,25					
13.1	S03398	ORSE	COMPOSIÇÃO PARAMÉTRICA DE PONTO ELÉTRICO DE ILUMINAÇÃO, COM INTERRUPTOR SIMPLES, EM EDIFÍCIO RESIDENCIAL COM ELETRODUTO EMBUTIDO SEM NECESSIDADE DE RASGOS, INCLUSIVE TOMADA, ELETRODUTO, CABO E QUEBRA (SEM LUMINÁRIA E LÂMPADA). AF_11/2022 P/ TOMADAS ALTA	pt	10,00	246,90	2.469,05	0,00	R\$ -	R\$ -	2.469,05	100,00%
13.2	97599	SINAPI	LUMINÁRIA DE EMERGÊNCIA, COM 30 LÂMPADAS LED DE 2 W, SEM REATOR - FORNECIMENTO E INSTALAÇÃO. AF_09/2024	UN	10,00	18,30	183,04	0,00	R\$ -	R\$ -	183,04	100,00%

BOLETIM DE MEDIÇÃO

OBJETO	CONSTRUÇÃO DE U.E ESCOLAR DE SEIS SALAS DE AULA NO POVOADO TABULEIRO DOS BATISTAS
Nº DA MEDIÇÃO	QUARTA
PERÍODO	17/12 a 16/03
DATA	16/03/2026

PLANILHA ORÇAMENTÁRIA

ITEM	CODIGO	FONTE	DESCRIÇÃO	UND	QUANT.	VALOR UNIT.	TOTAL	QUANTIDADE			VALORES			SALDO		
13.3	137566S	ORSE	PLACA DE SINALIZAÇÃO DE SEGURANÇA CONTRA INCENDIO, FOTOLUMINESCENTE, QUADRADA, 20 X 20" CM, EM PVC "2" MM ANTI-CHAMAS (SÍMBOLOS, CORES E PICTOGRAMAS CONFORME NBR 13434)	un	2,00	R\$ 22,65	R\$ 45,30	0,00	0,00	0,00	R\$ -	R\$ -	R\$ -	R\$ 45,30	100,00%	
13.4	101909	SINAPI	EXTINTOR DE INCENDIO PORTÁTIL COM CARGA DE PQS DE 6 KG, CLASSE BC - FORNECIMENTO E INSTALAÇÃO, AF. 10/2020, PE	UN	2,00	R\$ 239,68	R\$ 479,36	0,00	0,00	0,00	R\$ -	R\$ -	R\$ -	R\$ 479,36	100,00%	
13.5	112721	ORSE	Placa indicativa de "SAÍDA" adesiva, dim. 20 x 30 cm	Un	10,00	R\$ 20,15	R\$ 201,50	0,00	0,00	0,00	R\$ -	R\$ -	R\$ -	R\$ 201,50	100,00%	
14			INSTALAÇÕES HIDROSANITÁRIAS				R\$ 27.190,16									
14.1			INSTALAÇÕES HIDRAULICAS				R\$ 7.419,38									
14.1.1	C1948	SEINFRA	PONTO HIDRÁULICO, MATERIAL E EXECUÇÃO	PT	17,00	R\$ 249,73	R\$ 4.245,46	0,00	17,00	17,00	R\$ -	R\$ 4.245,46	R\$ 4.245,46	R\$ 0,00	0,00%	
14.1.2	94492	SINAPI	REGISTRO DE ESFERA, PVC, SOLDÁVEL, DN 50 MM, INSTALADO EM RESERVAÇÃO DE ÁGUA DE EDIFICAÇÃO QUE POSSUA RESERVATÓRIO DE FIBRAFIBROCIMENTO FORNECIMENTO E INSTALAÇÃO, AF. 06/2016	UN	1,00	R\$ 74,19	R\$ 74,19	0,00	1,00	1,00	R\$ -	R\$ 74,19	R\$ 74,19	R\$ 0,00	0,00%	
14.1.3	94489	SINAPI	REGISTRO DE ESFERA, PVC, SOLDÁVEL, COM VCLANTE, DN 25 MM, FORNECIMENTO E INSTALAÇÃO, AF. 08/2021	UN	1,00	R\$ 35,20	R\$ 35,20	0,00	1,00	1,00	R\$ -	R\$ 35,20	R\$ 35,20	R\$ 0,00	0,00%	
14.1.4	94703	SINAPI	ADAPTADOR COM FLANGE E ANEL DE VEDAÇÃO, PVC, SOLDÁVEL, DN 50 MM, INSTALADO EM RESERVAÇÃO DE ÁGUA DE EDIFICAÇÃO QUE POSSUA RESERVATÓRIO DE FIBRAFIBROCIMENTO FORNECIMENTO E INSTALAÇÃO, AF. 06/2016	UN	1,00	R\$ 17,97	R\$ 17,97	0,00	1,00	1,00	R\$ -	R\$ 17,97	R\$ 17,97	R\$ 0,00	-0,01%	
14.1.5	94706	SINAPI	ADAPTADOR COM FLANGE E ANEL DE VEDAÇÃO, PVC, SOLDÁVEL, DN 50 MM X 1/2", INSTALADO EM RESERVAÇÃO DE ÁGUA DE EDIFICAÇÃO QUE POSSUA RESERVATÓRIO DE FIBRAFIBROCIMENTO FORNECIMENTO E INSTALAÇÃO, AF. 06/2016	UN	1,00	R\$ 32,97	R\$ 32,97	0,00	1,00	1,00	R\$ -	R\$ 32,97	R\$ 32,97	R\$ 0,00	0,01%	
14.1.6	94796	SINAPI	TORNEIRA DE BOIA, ROSCÁVEL, 3/4", FORNECIDA E INSTALADA EM RESERVAÇÃO DE ÁGUA, AF. 06/2016	UN	1,00	R\$ 34,52	R\$ 34,52	0,00	1,00	1,00	R\$ -	R\$ 34,52	R\$ 34,52	R\$ 0,00	0,01%	
14.1.7	00034640	SINAPI	CAIXA D'ÁGUA / RESERVATÓRIO EM POLIETILENO, 2000 LITROS, COM TAMPA	UN	1,00	R\$ 1.225,30	R\$ 1.225,30	0,00	1,00	1,00	R\$ -	R\$ 1.225,30	R\$ 1.225,30	R\$ -	0,00%	
14.1.8	89446	SINAPI	SERVICO DE INSTALACAO DE TUBOS DE PVC, SOLDÁVEL, ÁGUA FRIA, DN 25 MM (INSTALADO EM RAMAL, SUB-RAMAL, RAMAL DE DISTRIBUIÇÃO OU PRUMADA), INCLUSIVE CONEXÕES, CORTES E FIAÇÕES, PARA PREDIOS, AF. 10/2015	M	100,00	R\$ 5,08	R\$ 507,55	0,00	100,00	100,00	R\$ -	R\$ 507,55	R\$ 507,55	R\$ 0,00	0,00%	
14.1.9	89403	SINAPI	TUBO, PVC, SOLDÁVEL, DE 32MM, INSTALADO EM RAMAL DE DISTRIBUIÇÃO DE ÁGUA - FORNECIMENTO E INSTALAÇÃO, AF. 06/2022	M	12,00	R\$ 16,94	R\$ 203,25	0,00	12,00	12,00	R\$ -	R\$ 203,25	R\$ 203,25	R\$ 0,00	0,00%	
14.1.10	103979	SINAPI	SERVICO DE INSTALACAO DE TUBOS DE PVC, SOLDÁVEL, ÁGUA FRIA, DN 50 MM (INSTALADO EM PRUMADA), INCLUSIVE CONEXÕES, CORTES E FIAÇÕES, PARA PREDIOS, AF. 10/2015	M	15,00	R\$ 26,74	R\$ 401,09	0,00	15,00	15,00	R\$ -	R\$ 401,09	R\$ 401,09	R\$ 0,00	0,00%	
14.1.11	C2167	SEINFRA	REGISTRO DE GAVETA C/CAPOLA CROMADA D= 25mm (1")	UN	5,00	R\$ 127,78	R\$ 638,88	0,00	5,00	5,00	R\$ -	R\$ 638,88	R\$ 638,88	R\$ 0,00	0,00%	
14.2			INSTALAÇÕES SANITÁRIAS				R\$ 16.847,22									
14.2.1	C1950	SEINFRA	PONTO SANITÁRIO, MATERIAL E EXECUÇÃO	PT	18,00	R\$ 231,52	R\$ 4.167,36	0,00	18,00	18,00	R\$ -	R\$ 4.167,36	R\$ 4.167,36	R\$ 0,00	0,00%	
14.2.2	89707	SINAPI	CAIXA SIFONADA, PVC, DN 100 X 100 X 50 MM, JUNTA ELÁSTICA, FORNECIDA E INSTALADA EM RAMAL DE DESCARGA OU EM RAMAL DE ESGOTO SANITÁRIO, AF. 08/2022	UN	4,00	R\$ 44,92	R\$ 179,66	0,00	4,00	4,00	R\$ -	R\$ 179,66	R\$ 179,66	R\$ 0,00	0,00%	



BOLETIM DE MEDIÇÃO

OBJETO: CONSTRUÇÃO DE U.E ESCOLAR DE SEIS SALAS DE AULA NO POVOADO TABULEIRO DOS BATISTAS
 QUARTA
 Nº DA MEDIÇÃO PERÍODO DATA
 17/12 a 16/03
 16/03/2026

PLANILHA ORÇAMENTARIA

ITEM	CODIGO	FONTE	DESCRIÇÃO	UND	QUANT.	VALOR UNIT.	TOTAL	QUANTIDADE			VALORES			SALDO	
14.2.3	89714	SINAPI	TUBO PVC, SERIE NORMAL, ESGOTO PREDIAL, DN 100 MM, FORNECIDO E INSTALADO EM RAMAL DE DESCARGA OU RAMAL DE ESGOTO SANITARIO. AF_08/2022	M	100,00	R\$ 31,72	R\$ 3.171,62	0,00	100,00	0,00	R\$ -	R\$ 3.171,62	R\$ 3.171,62	R\$ 0,00	0,00%
14.2.4	89712	SINAPI	TUBO PVC, SERIE NORMAL, ESGOTO PREDIAL, DN 50 MM, FORNECIDO E INSTALADO EM RAMAL DE DESCARGA OU RAMAL DE ESGOTO SANITARIO. AF_08/2022	M	30,00	R\$ 22,79	R\$ 683,64	0,00	30,00	0,00	R\$ -	R\$ 683,64	R\$ 683,64	-R\$ 0,00	0,00%
14.2.5	S00386	ORSE	CAIXA DE PASSAGEM, CPT-06D, 140X40X60CM	un	4,00	R\$ 317,73	R\$ 1.270,92	0,00	4,00	0,00	R\$ -	R\$ 1.270,92	R\$ 1.270,92	R\$ 0,00	0,00%
14.2.6	0003277	SINAPI	CAIXA DE GORDURA EM PVC, DIAMETRO MINIMO 300 MM, DIAMETRO DE SAIDA 100 MM, CAPACIDADE APROXIMADA 18 LITROS, COM TAMPA E CESTO	UN	1,00	R\$ 379,00	R\$ 379,00	0,00	1,00	0,00	R\$ -	R\$ 379,00	R\$ 379,00	R\$ -	0,00%
14.2.7	C3738	SEINFRA	INSTALACAO DE TUBOS DE VENTILACAO 300MM X 100MM, C/REBOCO E PINTURA A CAL (C)	UN	4,00	R\$ 63,28	R\$ 253,14	0,00	4,00	0,00	R\$ -	R\$ 253,14	R\$ 253,14	R\$ 0,00	0,00%
14.2.8	89834	SINAPI	JUNÇÃO SIMPLES, PVC, SERIE NORMAL, ESGOTO PREDIAL, DN 100 X 100 MM, JUNTA ELÁSTICA, FORNECIDO E INSTALADO EM PRUMADA DE ESGOTO SANITARIO OU VENTILACAO. AF_08/2022	UN	12,00	R\$ 47,48	R\$ 569,76	0,00	12,00	0,00	R\$ -	R\$ 569,76	R\$ 569,76	R\$ 0,00	0,00%
14.2.9	98083	SINAPI	TANQUE SÉPTICO RETANGULAR, EM ALVENARIA (C) BRANCOS DE CONCRETO, DIMENSÕES: 1,80 X 1,80 X 1,80 M, COM 13 UNIDADES, UTILIZANDO 3456 L (PARA 16 CONTRIBUINTES). AF_12/2020	UN	1,00	R\$ 4.721,67	R\$ 4.721,67	0,00	1,00	0,00	R\$ -	R\$ 4.721,67	R\$ 4.721,67	-R\$ 0,00	0,00%
14.2.10	98062	SINAPI	SUMIDOURO CIRCULAR, EM CONCRETO PRÉ-MOLDADO, DIAMETRO INTERNO = 1,88 M, ALTURA INTERNA = 2,00 M, ÁREA DE INFILTRAÇÃO: 13,1 M² (PARA 8 CONTRIBUINTES). AF_12/2020, PA	UN	1,00	R\$ 3.450,45	R\$ 3.450,45	0,00	1,00	0,00	R\$ -	R\$ 3.450,45	R\$ 3.450,45	R\$ 0,00	0,00%
14.3			DRENO AR CONDICIONADO			R\$ 926,56									
14.3.1	89865	SINAPI	TUBO, PVC, SOLDÁVEL, DE 25MM, INSTALADO EM DRENO DE AR-CONDICIONADO - FORNECIMENTO E INSTALAÇÃO. AF_08/2022	M	58,00	R\$ 14,59	R\$ 846,43	0,00	58,00	0,00	R\$ -	R\$ 846,43	R\$ 846,43	R\$ 0,00	0,00%
14.3.2	89866	SINAPI	JOELHO 90 GRAUS, PVC, SOLDÁVEL, DN 25MM, INSTALADO EM DRENO DE AR-CONDICIONADO - FORNECIMENTO E INSTALAÇÃO. AF_08/2022	UN	13,00	R\$ 6,16	R\$ 80,13	0,00	13,00	0,00	R\$ -	R\$ 80,13	R\$ 80,13	-R\$ 0,00	-0,01%
15			COZINHAS, ACESSÓRIOS E SERVIÇOS			R\$ 23.492,60									
15.1	100866	SINAPI	COZINHA, EM AÇO INOX, POLIDO, COMPRIMENTO 60CM, FIXADA NA PAREDE, FORNECIMENTO E INSTALAÇÃO. AF_01/2020	UN	1,00	R\$ 327,12	R\$ 327,12	0,00	0,00	0,00	R\$ -	R\$ -	R\$ -	R\$ 327,12	100,00%
15.2	100968	SINAPI	BARBA DE APOIO RETA, EM AÇO INOX, POLIDO, COMPRIMENTO 80 CM, FIXADA NA PAREDE, FORNECIMENTO E INSTALAÇÃO. AF_01/2020	UN	2,00	R\$ 363,52	R\$ 727,04	0,00	0,00	0,00	R\$ -	R\$ -	R\$ -	R\$ 727,04	100,00%
15.3	00001747	SINAPI	CUBA AÇO INOX (AS1304) DE EMBUTIR COM VALVULA DE 3 1/2" - DE -58 X 33 X 12" CM	UN	1,00	R\$ 212,30	R\$ 212,30	0,00	0,00	0,00	R\$ -	R\$ -	R\$ -	R\$ 212,30	100,00%
15.4	95544	SINAPI	PAPELEIRA DE PAREDE EM METAL CROMADO SEM TAMPA, INCLUSO FIXAÇÃO. AF_01/2020	UN	3,00	R\$ 76,69	R\$ 230,08	0,00	0,00	0,00	R\$ -	R\$ -	R\$ -	R\$ 230,08	100,00%
15.5	C0348	SEINFRA	BACIA DE LOUÇA BRANCA, CAIXA ACOPLADA	UN	6,00	R\$ 656,77	R\$ 3.940,61	0,00	0,00	0,00	R\$ -	R\$ -	R\$ -	R\$ 3.940,61	100,00%
15.6	86885	SINAPI	ENGATE FLEXÍVEL EM PLÁSTICO BRANCO, 1/2" X 40CM - FORNECIMENTO E INSTALAÇÃO. AF_01/2020	UN	17,00	R\$ 11,99	R\$ 203,86	0,00	0,00	0,00	R\$ -	R\$ -	R\$ -	R\$ 203,86	100,00%
15.7	S04768	ORSE	CUBA DE EMBUTIR, CIRCULAR, CELITE 10/29 OU SIMILAR, INCLUSIVE SIFÃO CROMADO, VALVULA CROMADA PARA PIA E ENGATE CROMADO E TORNEIRA	un	6,00	R\$ 721,34	R\$ 4.328,03	0,00	0,00	0,00	R\$ -	R\$ -	R\$ -	R\$ 4.328,03	100,00%
15.8	I02268	ORSE	TORNEIRA P/PIA COZINHA D=1/2" (LINHA STANDARD, DECA, REF.1159-C39 OU SIMILAR)	un	1,00	R\$ 168,85	R\$ 168,85	0,00	0,00	0,00	R\$ -	R\$ -	R\$ -	R\$ 168,85	100,00%
15.9	I02016	ORSE	SIFÃO PARA PIA DE COZINHA OU TANQUE, DECA REF. 1680-C112, ACABAMENTO CROMADO 1 1/2 X 1 1/2 OU SIMILAR	un	1,00	R\$ 384,80	R\$ 384,80	0,00	0,00	0,00	R\$ -	R\$ -	R\$ -	R\$ 384,80	100,00%
15.10	S10759	ORSE	1,12 X 0,60 SEMI GRANITO CINZA ANDORRINHA, F=2CM	m2	6,42	R\$ 553,53	R\$ 3.553,65	0,00	0,00	0,00	R\$ -	R\$ -	R\$ -	R\$ 3.553,65	100,00%
15.11	C4070	SEINFRA	DIVISÓRIA DE GRANITO CINZA E=2cm	M2	18,54	R\$ 470,04	R\$ 8.714,45	0,00	0,00	0,00	R\$ -	R\$ -	R\$ -	R\$ 8.714,45	100,00%

BOLETIM DE MEDIÇÃO

OBJETO	CONSTRUÇÃO DE U.E ESCOLAR DE SEIS SALAS DE AULA NO POVOADO TABULEIRO DOS BATISTAS
Nº DA MEDIÇÃO	QUARTA
PERÍODO	17/12 a 16/03
DATA	16/03/2026

PLANILHA ORÇAMENTARIA

ITEM	CODIGO	FONTE	DESCRIÇÃO	UND	QUANT.	VALOR UNIT.	TOTAL	QUANTIDADE		VALORES		SALDO	
15.12	S10345	ORSE	Micrino de louca branca com silicone integrado, encaixe flexível cromado 1/2", registro de pressão 1/2" com canopla cromada acabamento simples e conjunto de fixação.	un	1,00	R\$ 641,81	R\$ 641,81	0,00	0,00	R\$ -	R\$ -	R\$ 641,81	100,00%
16			PINTURAS E ACABAMENTOS			R\$ 33.794,80							
16.1			PINTURA INTERNA			R\$ 14.940,72							
16.1.1	88415	SINAPI	APLICAÇÃO MANUAL DE FUNDO SELADOR ACRILICO EM PAREDES EXTERNAS DE CASAS. AF_03/2024	M2	44678	R\$ 4,73	R\$ 2.112,38	0,00	0,00	R\$ -	R\$ -	R\$ 2.112,38	100,00%
16.1.2	S02283	ORSE	Aplicação de 01 demão de textura acrílica	m2	44678	R\$ 14,79	R\$ 6.609,70	0,00	0,00	R\$ -	R\$ -	R\$ 6.609,70	100,00%
16.1.3	88489	SINAPI	PINTURA LÁTEX ACRILICA PREMIUM, APLICAÇÃO MANUAL EM PAREDES, DUAS DEMÃOS. AF_04/2023	M2	44678	R\$ 13,92	R\$ 6.218,64	0,00	0,00	R\$ -	R\$ -	R\$ 6.218,64	100,00%
16.2			PINTURA EXTERNA			R\$ 13.651,26							
16.2.1	88415	SINAPI	APLICAÇÃO MANUAL DE FUNDO SELADOR ACRILICO EM PAREDES EXTERNAS. AF_06/2014	M2	40852	R\$ 4,73	R\$ 1.931,48	0,00	0,00	R\$ -	R\$ -	R\$ 1.931,48	100,00%
16.2.2	S02283	ORSE	APLICAÇÃO DE 01 DEMÃO DE TEXTURA AGRILICA EM FACHADA FRONTAL	m2	40852	R\$ 14,79	R\$ 6.043,67	0,00	0,00	R\$ -	R\$ -	R\$ 6.043,67	100,00%
16.2.3	88489	SINAPI	PINTURA LÁTEX ACRILICA PREMIUM, APLICAÇÃO MANUAL EM PAREDES, DUAS DEMÃOS. AF_04/2023	M2	40852	R\$ 13,92	R\$ 5.686,11	0,00	0,00	R\$ -	R\$ -	R\$ 5.686,11	100,00%
16.3			PINTURA DE ESQUADRIAS			R\$ 5.192,82							
16.3.1	102197	SINAPI	PINTURA FUNDO INEQUILIBRO ALCOJINDICO BRANCO EM MADEIRA. AF_01/2021	M2	77,85	R\$ 21,11	R\$ 1.645,78	0,00	0,00	R\$ -	R\$ -	R\$ 1.645,78	100,00%
16.3.2	102219	SINAPI	PINTURA TINTA DE ACABAMENTO (PIGMENTADA) ESMALTE SINTETICO ACETINADO EM MADEIRA, 2 DEMÃOS. AF_01/2021	M2	77,85	R\$ 16,43	R\$ 1.281,01	0,00	0,00	R\$ -	R\$ -	R\$ 1.281,01	100,00%
16.3.3	100754	SINAPI	PINTURA COM TINTA AGRILICA DE ACABAMENTO APLICADA A ROLO OU PINCEL SOBRE SUPERFICIES METALICAS (EXCETO PERFIL) EXECUTADO EM OBRA (02 DEMÃOS). AF_01/2020	M2	77,95	R\$ 29,07	R\$ 2.266,03	0,00	0,00	R\$ -	R\$ -	R\$ 2.266,03	100,00%
17			BASE PARA CAIXA D'ÁGUA			R\$ 5.866,67							
17.1			MOVIMENTAÇÃO DE TERRA			R\$ 479,10							
17.1.1	S02497	ORSE	ESCAVAÇÃO MANUAL DE VALA PARA ALICERCE OU CAVA EM MATERIAL DE 1ª CATEGORIA PROFUNDIDADE ATÉ 1,50M	m3	3,07	R\$ 51,33	R\$ 157,58	0,00	3,07	R\$ -	R\$ 157,58	R\$ 0,00	0,00%
17.1.2	93358	SINAPI	ESCAVAÇÃO MANUAL DE VALA PARA SAPATAS C/ ARRANQUE	M3	2,56	R\$ 80,08	R\$ 205,03	0,00	2,56	R\$ -	R\$ 205,03	R\$ 0,00	0,00%
17.1.3	C0096	SEINFRA	REATERRO APLIADO	M3	2,56	R\$ 45,51	R\$ 116,49	0,00	2,56	R\$ -	R\$ 116,49	R\$ 0,00	0,00%
17.2			INFRAESTRUTURA			R\$ 2.481,99							
17.2.1			ALICERCE			R\$ 418,42							
17.2.1.1	C3529	SEINFRA	MUTIRÃO MISTO - ALVENARIA DE PEDRA ARGAMASSADA (TRAÇO 1:6) C/AGREGADOS ADQUIRIDOS	M3	1,27	R\$ 329,46	R\$ 418,42	0,00	1,27	R\$ -	R\$ 418,42	R\$ 0,00	0,00%
17.2.2			BLOCOS DE FUNDAÇÃO			R\$ 1.394,70							
17.2.2.1	96619	SINAPI	LASTRO DE CONCRETO MAGRO, APLICADO EM BLOCOS DE CORAMENTO OU SAPATAS. ESPESSURA DE 5 CM. AF_01/2024	M2	0,64	R\$ 37,16	R\$ 23,78	0,00	0,64	R\$ -	R\$ 23,78	R\$ 0,00	-0,02%
17.2.2.2	S07585	ORSE	FORMA PLANA PARA SAPATAS EM MADEIRA MACIÇA, US USOS, INCLUSIVE ESCORAMENTO.	m2	3,20	R\$ 48,88	R\$ 156,43	0,00	3,20	R\$ -	R\$ 156,43	R\$ 0,00	0,00%
17.2.2.3	96546	SINAPI	ARMADAÇÃO DE BLOCO UTILIZANDO AÇO CA-50 DE 10MM - MONTAGEM. AF_01/2024	KG	61,44	R\$ 14,69	R\$ 902,62	0,00	61,44	R\$ -	R\$ 902,62	R\$ 0,00	0,00%
17.2.2.4	94964	SINAPI	CONCRETO FOCALIZADO, TRAÇO 1:2:3 EM BLOCO, PARA CIMENTAÇÃO DE MEDIDA BRUTA 1:1- PREPARO MECÂNICO COM BETONEIRA 400 L. AF_05/2021	M3	0,64	R\$ 487,29	R\$ 311,87	0,00	0,64	R\$ -	R\$ 311,87	R\$ 0,00	0,00%
17.2.3			CINTA DE AMARRAÇÃO INFERIOR			R\$ 689,87							
17.2.3.1	S07519	ORSE	FORMA PLANA PARA LAJES, EMLCOMPENSADO PLASTIFICADO DE 12MM, 10 USOS, INCLUSIVE ESCORAMENTO	m2	1,00	R\$ 33,58	R\$ 33,58	0,00	1,00	R\$ -	R\$ 33,58	R\$ 0,00	-0,01%

BOLETIM DE MEDIÇÃO

OBJETO	CONSTRUÇÃO DE U.E. ESCOLAR DE SEIS SALAS DE AULA NO POVOADO TABULEIRO DOS BATISTAS
Nº DA MEDIÇÃO	QUARTA
PERÍODO	17/12 a 16/03
DATA	16/03/2026

PLANILHA ORÇAMENTÁRIA

ITEM	CODIGO	FONTE	DESCRIÇÃO	UND	QUANT.	VALOR UNIT.	TOTAL	VALORES			QUANTIDADE	VALORES			SALDO
								R\$	-	R\$		R\$	-	R\$	
17.3.2	96546	SINAPI	ARMAÇÃO DE BLOCO UTILIZANDO AÇO CA-50 DE 10 MM - MONTAGEM. AF_01/2024	KG	15,80	R\$ 14,69	R\$ 232,12	0,00	15,80	15,80	R\$ 232,12	R\$ 232,12	R\$ 0,00	0,00%	
17.3.3	96543	SINAPI	ARMAÇÃO DE BLOCO UTILIZANDO AÇO CA-60 DE 5 MM - MONTAGEM. AF_01/2024	KG	6,81	R\$ 19,51	R\$ 132,87	0,00	6,81	6,81	R\$ 132,87	R\$ 132,87	R\$ 0,00	0,00%	
17.3.4	96555	SINAPI	CONCRETAGEM DE BLOCO DE COCOAMENTO OU VIGA BALDRAME. FCK 30 MPa, COM USO DE JERICA - LANÇAMENTO, ADENSAMENTO E ACABAMENTO. AF_01/2024	M3	0,36	R\$ 723,76	R\$ 260,55	0,00	0,36	0,36	R\$ 260,55	R\$ 260,55	-R\$ 0,00	0,00%	
17.3.5	S04953	ORSE	IMPERMEABILIZAÇÃO DE ALÇERCE E VIGA BALDRAME COM 2 DEMÃOIS DE TINTA ASFÁLTICA TIPO NEUTROL DA VEDACIT OU SIMILAR. EXCETO ARGAMASSA IMPERMEABILIZAÇÃO	m2	0,36	R\$ 27,09	R\$ 9,75	0,00	0,36	0,36	R\$ 9,75	R\$ 9,75	-R\$ 0,00	-0,03%	
17.3			ESTRUTURAS DE CONCRETO ARMADO				R\$ 1.234,36								
17.3.1			PILARES				R\$ 569,77								
17.3.1.1	S07463	ORSE	FORMA PLANA PARA PILARES. EM COMPENSADO PLASTIFICADO DE 12MM. 07 USOS. INCLUSIVE ESCORAMENTO	m2	1,16	R\$ 46,51	R\$ 53,95	0,00	1,16	1,16	R\$ 53,95	R\$ 53,95	-R\$ 0,00	0,00%	
17.3.1.2	92762	SINAPI	ARMAÇÃO DE PILAR OU VIGA DE ESTRUTURA CONVENCIONAL DE CONCRETO ARMADO UTILIZANDO AÇO CA-50 DE 10,0 MM - MONTAGEM. AF_06/2022	KG	16,66	R\$ 12,24	R\$ 203,96	0,00	16,66	16,66	R\$ 203,96	R\$ 203,96	-R\$ 0,00	0,00%	
17.3.1.3	92759	SINAPI	ARMAÇÃO DE PILAR OU VIGA DE ESTRUTURA CONVENCIONAL DE CONCRETO ARMADO UTILIZANDO AÇO CA-60 DE 5,0 MM - MONTAGEM. AF_06/2022	KG	2,98	R\$ 14,71	R\$ 43,85	0,00	2,98	2,98	R\$ 43,85	R\$ 43,85	R\$ 0,00	0,00%	
17.3.1.4	94864	SINAPI	CONCRETO FCK = 20MPa. TRAÇO 1:2,7:3 (EM MASSA SECA DE CIMENTO/AREIA/MÉDIA BRITA 1) - PREPARO MECÂNICO COM BETONEIRA 400 L. AF_09/2021	M3	0,55	R\$ 487,29	R\$ 268,01	0,00	0,55	0,55	R\$ 268,01	R\$ 268,01	-R\$ 0,00	0,03%	
17.3.2			VIGAS				R\$ 664,59								



BOLETIM DE MEDIÇÃO

OBJETO	CONSTRUÇÃO DE LUE ESCOLAR DE SEIS SALAS DE AULA NO POVAADO TABULEIRO DOS BATISTAS
Nº DA MEDIÇÃO	QUARTA
PERÍODO	17/12 a 16/03
DATA	16/03/2026

PLANILHA ORÇAMENTÁRIA

ITEM	CODIGO	FONTE	DESCRIÇÃO	UND	QUANT.	VALOR UNIT.	TOTAL	VALORES			QUANTIDADE	VALORES			SALDO	
								UND	QUANT.	VALOR UNIT.		UND	QUANT.	VALOR UNIT.		
17.3.2.1	96542	SINAPI	FABRICAÇÃO, MONTAGEM E DESMONTAGEM DE FORMA PARA VIGA BALDRAME, EM CHAPA DE MADEIRA COMPENSADA RESINADA, E=17 MM, 4 UTILIZAÇÕES. AF. 01/2024.	M2	1,00	R\$ 92,01	R\$ 92,01	R\$ -	R\$ 92,01	R\$ -	R\$ 92,01	1,00	R\$ -	R\$ 92,01	0,00	0,00%
17.3.2.2	96546	SINAPI	ARMAÇÃO DE BLOCO UTILIZANDO AÇO CA-50 DE 10 MM - MONTAGEM. AF. 01/2024.	KG	15,80	R\$ 14,69	R\$ 232,12	R\$ -	R\$ 232,12	R\$ -	R\$ 232,12	15,80	R\$ -	R\$ 232,12	0,00	0,00%
17.3.2.3	96543	SINAPI	ARMAÇÃO DE BLOCO UTILIZANDO AÇO CA-60 DE 5 MM - MONTAGEM. AF. 01/2024.	KG	5,54	R\$ 19,51	R\$ 108,09	R\$ -	R\$ 108,09	R\$ -	R\$ 108,09	5,54	R\$ -	R\$ 108,09	0,00	0,00%
17.3.2.4	94964	SINAPI	CONCRETO FCK = 20MPA, TRAÇO 1,2,7,3 (EM MASSA SECA DE CIMENTO/ÁREA MÉDIA/BRITA 1) - PREPARO MECÂNICO COM BETONEIRA 400 L. AF. 05/2021	M3	0,30	R\$ 487,29	R\$ 146,19	R\$ -	R\$ 146,19	R\$ -	R\$ 146,19	0,30	R\$ -	R\$ 146,19	0,00	0,00%
17.3.2.5	103670	SINAPI	LANÇAMENTO COM USO DE BALDES, ADENSAMENTO E ACABAMENTO DE CONCRETO EM ESTRUTURAS. AF. 02/2022	M3	0,30	R\$ 287,27	R\$ 86,18	R\$ -	R\$ 86,18	R\$ -	R\$ 86,18	0,30	R\$ -	R\$ 86,18	0,00	0,00%
17.4			Laje			R\$ 1.671,22										
17.4.1	S04254	ORSE	Laje pré-fabricada treliçada para piso ou cobertura, intereixo 38cm, h=12cm, el. enchimento em bloco cerâmico h=8cm, inclusive escoramento em madeira e capoteamento 4cm.	M2	6,25	R\$ 200,47	R\$ 1.252,96	R\$ -	R\$ 1.252,96	R\$ -	R\$ 1.252,96	6,25	R\$ -	R\$ 1.252,96	0,00	0,00%
17.4.2	S04849	ORSE	Impedimento de aplicação com vedaprien branco ou similar, para lajes, de densidade superior a 1,00 g/cm³.	m2	6,25	R\$ 66,92	R\$ 418,26	R\$ -	R\$ 418,26	R\$ -	R\$ 418,26	6,25	R\$ -	R\$ 418,26	0,00	0,00%
18.1	S09075	ORSE	Serviços complementares: Enchimento com telha em alumínio, simples, treliçada, para lajes, de 0,7 a 1,0 kg/m².	m2	5,85	R\$ 119,06	R\$ 696,52	R\$ -	R\$ 696,52	R\$ -	R\$ 696,52	0,00	R\$ -	R\$ -	696,52	100,00%
18.2	100776	SINAPI	ESTRUTURA TRELIÇADA DE COBERTURA, INCLUSIVE PERIS METÁLICOS, CHAPAS METÁLICAS, MÃO DE OBRA E TRANSPORTE COM GUINDASTE - FORNECIMENTO E INSTALAÇÃO. AF. 01/2020, PSA.	KG	56,76	R\$ 18,82	R\$ 1.068,22	R\$ -	R\$ 1.068,22	R\$ -	R\$ 1.068,22	0,00	R\$ -	R\$ -	1.068,22	100,00%
18.3	112737	ORSE	Estrutura metálica galvanizada, revestida por placas de ACM (aluminio composto) recortado, e=0,3mm, na cor cobre, 1,00 mx 1,00m, fixação da estrutura metálica sem avanço na est. espacial existente no local por parafusos, - fornecimento e montagem.	m2	5,32	R\$ 635,85	R\$ 3.382,72	R\$ -	R\$ 3.382,72	R\$ -	R\$ 3.382,72	0,00	R\$ -	R\$ -	3.382,72	100,00%
18.4	94227	SINAPI	CALHA EM CHAPA DE AÇO GALVANIZADO, NÚMERO 24, DESENVOLVIMENTO DE 33 CM, INCLUSO TRANSPORTE VERTICAL. AF. 07/2019	M	4,00	R\$ 53,22	R\$ 212,86	R\$ -	R\$ 212,86	R\$ -	R\$ 212,86	0,00	R\$ -	R\$ -	212,86	100,00%
18.5	S04726	ORSE	Forno de gesso acartonado, em placas 1250 x 600mm e perfil T, acabamento em filme PVC, marca MODO-LINE, modelo Linha ou similar, instalado.	m2	6,00	R\$ 86,87	R\$ 521,22	R\$ -	R\$ 521,22	R\$ -	R\$ 521,22	0,00	R\$ -	R\$ -	521,22	100,00%
19.1	S03239	ORSE	Serviços finais	un	1,00	R\$ 285,38	R\$ 285,38	R\$ -	R\$ 285,38	R\$ -	R\$ 285,38	0,00	R\$ -	R\$ -	285,38	100,00%
19.2	99803	SINAPI	PLACA DE INAUGURAÇÃO DE OBRA EM ACRILICO LIMPEZA FINAL DA OBRA	M2	476,16	R\$ 2,00	R\$ 953,39	R\$ -	R\$ 953,39	R\$ -	R\$ 953,39	0,00	R\$ -	R\$ -	953,39	100,00%
VALOR DO ORÇAMENTO							R\$ 852.626,96									
BDI							R\$ 245.727,09									
VALOR TOTAL C/BDI							R\$ 1.098.354,05									

IMPORTA A PRESENTE MEDIÇÃO O VALOR DE R\$ 80.533,39 (OITENTA MIL, QUINHENTOS E TRINTA E TRÊS REAIS E NOVE CENTAVOS)

SÃO LUIS, MA, 16 MARÇO DE 2026

BEATRIZ PEREIRA
Assinado de forma digital
por BEATRIZ PEREIRA
DINIZ:014291133
08
Dados: 2026.03.17
11:18:30 -03'00'

BEATRIZ PEREIRA DINIZ
Socia Procrietária
CPF: 014.291.133-08

ITEM	QUANTID ADE	PREÇO UNITÁRIO R\$	PREÇO TOTAL R\$	ACUM. ANTERIOR		MEDIÇÃO ATUAL		ACUMULADO		VALOR FINAL		
				QUANT.	%	QUANT.	%	QUANT.	%	QUANT. EXCEDEN E/ DIVERGEN TF	ATUAL	ACUM.
1 ADMINISTRAÇÃO LOCAL			R\$ 34.598,47								R\$ 5.604,12	R\$ 28.994,35
1.1 ADMINISTRAÇÃO LOCAL	6,00	R\$ 5.604,12	R\$ 33.624,72	4,00	67%	1,00	17%	5,00	83%		R\$ 5.604,12	R\$ 28.020,60
1.2 DESLOCAMENTO DE EQUIPAMENTOS E MATERIAIS	240,00	R\$ 4,06	R\$ 973,75	240,00	100%	0,00	0%	240,00	100%		R\$ -	R\$ 973,75
2 SERVIÇOS PRELIMINARES			R\$ 9.922,29								R\$ -	R\$ 9.922,29
2.1 PLACA DE OBRA EM LONA COM IMPRESSÃO DIGITAL 1,50 X 2,00M, INCLUSIVE ESTRUTURA EM METALON 20 X 20CM E ESCORAMENTO, INSTALADA	1,00	R\$ 750,00	R\$ 750,00	1,00	100%	0,00	0%	1,00	100%		R\$ -	R\$ 750,00
2.2 MUTIRAO MISTO - LOCAÇÃO DA OBRA - EXECUÇÃO DE GABARITO	526,38	R\$ 4,64	R\$ 2.439,88	526,38	100%	0,00	0%	526,38	100%		R\$ -	R\$ 2.439,88
2.3 BARRAÇÃO DA OBRA	8,00	R\$ 465,21	R\$ 3.721,70	8,00	100%	0,00	0%	8,00	100%		R\$ -	R\$ 3.721,70
2.4 INSTALAÇÕES PROVISÓRIAS DE LUZ, FORÇA, TELEFONE E LÓGICA	1,00	R\$ 1.676,69	R\$ 1.676,69	1,00	100%	0,00	0%	1,00	100%		R\$ -	R\$ 1.676,69
2.5 INSTALAÇÕES PROVISÓRIAS DE ÁGUA	1,00	R\$ 1.334,02	R\$ 1.334,02	1,00	100%	0,00	0%	1,00	100%		R\$ -	R\$ 1.334,02
3 MOVIMENTAÇÕES DE TERRA			R\$ 32.715,54								R\$ -	R\$ 32.715,54
3.1 ESCAVAÇÃO MANUAL DE VALA PARA ALICERCE OU CAVA EM MATERIAL DE 1ª CATEGORIA, PROFUNDIDADE ATÉ 1,50M - 0,30 X 0,50	31,50	R\$ 51,33	R\$ 1.616,90	31,50	100%	0,00	0%	31,50	100%		R\$ -	R\$ 1.616,90
3.2 ESCAVAÇÃO MANUAL DE VALA PARA BLOCO AF 02/2021	39,17	R\$ 80,09	R\$ 3.137,11	39,17	100%	0,00	0%	39,17	100%		R\$ -	R\$ 3.137,11
3.3 APILOAMENTO DE PISO OU FUNDO DE VALAS C/MAÇO DE 30 A 60 KG	53,00	R\$ 30,94	R\$ 1.640,02	53,00	100%	0,00	0%	53,00	100%		R\$ -	R\$ 1.640,02
3.4 ATERRAMENTO MANUAL DE VALAS COM AREIA PARA ATERRAMENTO AF 08/2023	303,34	R\$ 86,77	R\$ 26.321,51	303,34	100%	0,00	0%	303,34	100%		R\$ -	R\$ 26.321,51
4 INFRAESTRUTURA			R\$ 69.756,44								R\$ -	R\$ 69.756,44
4.1 ALICERCE			R\$ 8.368,39								R\$ -	R\$ 8.368,39
4.1.1 MUTIRAO MISTO - ALVENARIA DE PEDRA ARGAMASSADA (TRAÇO 1:6) C/JAGREGADOS ADQUIRIDOS	25,40	R\$ 329,46	R\$ 8.368,39	25,40	100%	0,00	0%	25,40	100%		R\$ -	R\$ 8.368,39
4.2 SAPATAS ISOLADAS			R\$ 42.977,14								R\$ -	R\$ 42.977,14
4.2.1 ESTACA BROCA DE CONCRETO, DIÂMETRO DE 30CM, ESCAVAÇÃO MANUAL COM TRADO CONCHA, COM ARMADURA DE ARRANQUE. AF 05/2020	228,00	R\$ 117,34	R\$ 26.753,79	228,00	100%	0,00	0%	228,00	100%		R\$ -	R\$ 26.753,79
4.2.2 LASTRO DE CONCRETO MAGRO, APLICADO EM BLOCOS DE COROAMENTO OU SAPATAS, ESPESSURA DE 5 CM. AF 01/2024	31,36	R\$ 37,16	R\$ 1.165,44	31,36	100%	0,00	0%	31,36	100%		R\$ -	R\$ 1.165,44
4.2.3 FORMA PLANA PARA ESTRUTURAS, EM COMPENSADO RESINADO DE 10MM, 07 USOS, INCLUSIVE ESCORAMENTO - REVISADA 07.2015	39,20	R\$ 46,45	R\$ 1.820,72	39,20	100%	0,00	0%	39,20	100%		R\$ -	R\$ 1.820,72
4.2.4 ARMAÇÃO DE BLOCO UTILIZANDO AÇO CA-50 DE 10 MM - MONTAGEM. AF 01/2024	380,94	R\$ 14,69	R\$ 5.596,44	380,94	100%	0,00	0%	380,94	100%		R\$ -	R\$ 5.596,44
4.2.5 CONCRETO FCK = 20MPA, TRAÇO 1:2:7:3 (CIMENTO/AREIA MÉDIA/BRITA 1) - PREPARO MECÂNICO COM BETONEIRA 400 L. AF 07/2016	15,68	R\$ 487,29	R\$ 7.640,75	15,68	100%	0,00	0%	15,68	100%		R\$ -	R\$ 7.640,75
4.3 CINTA DE AMARRAÇÃO INFERIOR			R\$ 18.410,91								R\$ -	R\$ 18.410,91
4.3.1 FORMA PLANA PARA ESTRUTURAS, EM COMPENSADO PLASTIFICADO DE 10MM, 07 USOS, INCLUSIVE ESCORAMENTO - MONTAGEM. AF 01/2024	52,98	R\$ 48,00	R\$ 2.543,11	52,98	100%	0,00	0%	52,98	100%		R\$ -	R\$ 2.543,11
4.3.2 ARMAÇÃO DE BLOCO UTILIZANDO AÇO CA-50 DE 10 MM - MONTAGEM. AF 01/2024	331,78	R\$ 14,69	R\$ 4.874,22	331,78	100%	0,00	0%	331,78	100%		R\$ -	R\$ 4.874,22
4.3.3 ARMAÇÃO DE BLOCO UTILIZANDO AÇO CA-60 DE 5 MM - MONTAGEM. AF 01/2024	132,59	R\$ 19,51	R\$ 2.586,88	132,59	100%	0,00	0%	132,59	100%		R\$ -	R\$ 2.586,88
4.3.4 CIMENTO/AREIA MÉDIA/BRITA 1) - PREPARO MECÂNICO COM BETONEIRA 400 L. AF 05/2021	6,30	R\$ 487,29	R\$ 3.069,94	6,30	100%	0,00	0%	6,30	100%		R\$ -	R\$ 3.069,94
4.3.5 LANÇAMENTO COM USO DE BALDES, ADENSAMENTO E ACABAMENTO DE CONCRETO EM ESTRUTURAS. AF 02/2022	6,30	R\$ 287,27	R\$ 1.809,81	6,30	100%	0,00	0%	6,30	100%		R\$ -	R\$ 1.809,81
4.3.6 IMPERMEABILIZAÇÃO DE VIGAS BALDRAMES COM 2 DEMÃOS DE TINTA ASFÁLTICA TIPO NEUTROL DA VEDACIT OU SIMILAR, EXCETO ARGAMASSA IMPERMEABILIZAÇÃO	130,19	R\$ 27,09	R\$ 3.526,95	130,19	100%	0,00	0%	130,19	100%		R\$ -	R\$ 3.526,95
5 ESTRUTURAS DE CONCRETO ARMADO			R\$ 42.973,72								R\$ -	R\$ 42.973,72
5.1 PILARES			R\$ 28.705,75								R\$ -	R\$ 28.705,75

5.1.1	FORMA PLANA PARA PILARES, EM COMPENSADO PLASTIFICADO DE 12MM, 07 USOS, INCLUSIVE ESCORAMENTO	64,49	R\$ 46,51	R\$ 2.999,43	64,49	100%	0,00	0%	0,00	64,49	100%	R\$	R\$	2.999,43
5.1.2	ARMAÇÃO DE PILAR OU VIGA DE ESTRUTURA CONVENCIONAL DE CONCRETO ARMADO UTILIZANDO AÇO CA-50 DE 10,0 MM - MONTAGEM. AF. 06/2022	971,65	R\$ 12,24	R\$ 11.895,52	971,65	100%	0,00	0%	0,00	971,65	100%	R\$	R\$	11.895,52
5.1.3	ARMAÇÃO DE PILAR OU VIGA DE ESTRUTURA CONVENCIONAL DE CONCRETO ARMADO UTILIZANDO AÇO CA-60 DE 5,0 MM - MONTAGEM. AF. 06/2022	241,11	R\$ 14,71	R\$ 3.547,82	241,11	100%	0,00	0%	0,00	241,11	100%	R\$	R\$	3.547,82
5.1.4	CONCRETO FCK = 20MPA, TRAÇO 1:2:7:3 (EM MASSA SECA DE CIMENTO/ÁREA MÉDIA/BRITA 1) - PREPARO MECÂNICO COM BETONEIRA 400 L. AF. 05/2021	13,25	R\$ 487,29	R\$ 6.456,63	13,25	100%	0,00	0%	0,00	13,25	100%	R\$	R\$	6.456,63
5.1.5	LANÇAMENTO COM USO DE BALDES, ADENSAMENTO E ACABAMENTO DE CONCRETO EM ESTRUTURAS. AF. 02/2022	13,25	R\$ 287,27	R\$ 3.806,35	13,25	100%	0,00	0%	0,00	13,25	100%	R\$	R\$	3.806,35
5.2	CINTA DE AMARRAÇÃO SUPERIOR			R\$ 14.267,97								R\$	R\$	14.267,97
5.2.1	FORMA PLANA PARA ESTRUTURAS, EM COMPENSADO PLASTIFICADO DE 10MM, 07 USOS, INCLUSIVE ESCORAMENTO - ARMAÇÃO DE PILAR OU VIGA DE ESTRUTURA CONVENCIONAL DE CONCRETO ARMADO UTILIZANDO AÇO CA-50 DE 10,0 MM - MONTAGEM. AF. 06/2022	38,44	R\$ 48,00	R\$ 1.845,17	38,44	100%	0,00	0%	0,00	38,44	100%	R\$	R\$	1.845,17
5.2.2	ARMAÇÃO DE PILAR OU VIGA DE ESTRUTURA CONVENCIONAL DE CONCRETO ARMADO UTILIZANDO AÇO CA-50 DE 10,0 MM - MONTAGEM. AF. 06/2022	376,97	R\$ 12,24	R\$ 4.615,09	376,97	100%	0,00	0%	0,00	376,97	100%	R\$	R\$	4.615,09
5.2.3	ARMAÇÃO DE BLOCO UTILIZANDO AÇO CA-60 DE 5 MM - MONTAGEM. AF. 01/2024	127,84	R\$ 19,51	R\$ 2.494,20	127,84	100%	0,00	0%	0,00	127,84	100%	R\$	R\$	2.494,20
5.2.4	CONCRETO FCK = 20MPA, TRAÇO 1:2:7:3 (EM MASSA SECA DE CIMENTO/ÁREA MÉDIA/BRITA 1) - PREPARO MECÂNICO COM BETONEIRA 400 L. AF. 05/2021	6,86	R\$ 487,29	R\$ 3.342,83	6,86	100%	0,00	0%	0,00	6,86	100%	R\$	R\$	3.342,83
5.2.5	LANÇAMENTO COM USO DE BALDES, ADENSAMENTO E ACABAMENTO DE CONCRETO EM ESTRUTURAS. AF. 02/2022	6,86	R\$ 287,27	R\$ 1.970,68	6,86	100%	0,00	0%	0,00	6,86	100%	R\$	R\$	1.970,68
6	ALVENARIA E VEDAÇÕES			R\$ 123.521,00								R\$	R\$	123.521,00
6.1	ALVENARIA DE VEDAÇÃO DE BLOCOS CERÂMICOS FURADOS NA HORIZONTAL DE 9X14X19 CM (ESPESURA 9 CM) E ARGAMASSA DE ASSENTAMENTO COM PREPARO EM BETONEIRA. AF. 12/2021	1.003,05	R\$ 119,21	R\$ 119.569,61	1.003,05	100%	0,00	0%	0,00	1.003,05	100%	R\$	R\$	119.569,61
6.2	CONTRAVERGA MOLDADA IN LOCO COM UTILIZAÇÃO DE BLOCOS CANALETA PARA JANELAS. AF. 03/2016	30,60	R\$ 48,28	R\$ 1.477,28	30,60	100%	0,00	0%	0,00	30,60	100%	R\$	R\$	1.477,28
6.3	VERGA MOLDADA IN LOCO EM CONCRETO, ESPESURA DE 10* CM. AF. 03/2024	46,70	R\$ 52,98	R\$ 2.474,11	46,70	100%	0,00	0%	0,00	46,70	100%	R\$	R\$	2.474,11
7	COBERTURA			R\$ 123.446,11								R\$	R\$	123.446,11
7.1	COBERTURA METÁLICA			R\$ 48.964,45								R\$	R\$	48.964,45
7.1.1	Telhamento com telha em alumínio, simples, trapezoidal, não pintada e = 0,7 mm - Rev. 03	162,32	R\$ 119,06	R\$ 19.326,25	162,32	0%	0,00	0%	0,00	0,00	0%	R\$	R\$	0,00
7.1.2	ESTRUTURA TRELICADA DE COBERTURA, INCLUSOS PERFIS METÁLICOS, CHAPAS METÁLICAS, MÃO DE OBRA E TRANSPORTE COM GUINDASTE - FORNECIMENTO E INSTALAÇÃO. AF. 01/2020 PSA	1.574,83	R\$ 18,82	R\$ 29.638,20	1.574,83	0%	0,00	0%	0,00	0,00	0%	R\$	R\$	0,00
7.2	EDIFICAÇÃO			R\$ 74.481,66								R\$	R\$	74.481,66
7.2.1	FABRICAÇÃO E INSTALAÇÃO DE TESOURA INTEIRA EM AÇO, VÃO DE 6 M, PARA TELHA CERÂMICA OU DE CONCRETO, INCLUSIVE MONTAGEM. AF. 07/2019	6,00	R\$ 1.145,26	R\$ 6.871,56	6,00	0%	0,00	0%	0,00	0,00	0%	R\$	R\$	0,00
7.2.2	TRAMA DE MADEIRA COMPOSTA POR RIPAS, CAIBROS E TERÇAS PARA TELHADOS DE ATÉ 2 ÁGUAS PARA TELHA CERÂMICA CAPA-CANAL, INCLUSIVE TRANSPORTE VERTICAL. AF. 07/2019	420,21	R\$ 85,62	R\$ 35.979,81	420,21	0%	0,00	0%	0,00	0,00	0%	R\$	R\$	0,00
7.2.3	IMUNIZAÇÃO DE SUPERFÍCIES DE MADEIRA COM APLICAÇÃO DE 01 DEMÃO DE JIMO CUPIM INCOLOR OU SIMILAR	420,21	R\$ 13,27	R\$ 5.574,42	420,21	0%	0,00	0%	0,00	0,00	0%	R\$	R\$	0,00
7.2.4	TELHAMENTO COM TELHA CERÂMICA CAPA-CANAL, TIPO COLONIAL, COM MAIS DE 2 ÁGUAS, INCLUSIVE TRANSPORTE VERTICAL.	420,21	R\$ 50,04	R\$ 21.027,32	420,21	0%	0,00	0%	0,00	0,00	0%	R\$	R\$	0,00
7.2.5	RUFO EXTERNO/INTERNO EM CHAPA DE AÇO GALVANIZADO NÚMERO 26, CORTE DE 33 CM, INCLUSIVE ICAMENTO. AF. 07/2019	70,70	R\$ 58,90	R\$ 4.163,94	70,70	0%	0,00	0%	0,00	0,00	0%	R\$	R\$	0,00
7.2.6	Peitoni de concreto armado com pingadeira largura 13 cm	18,60	R\$ 46,48	R\$ 864,61	18,60	0%	0,00	0%	0,00	0,00	0%	R\$	R\$	0,00
8	REVESTIMENTO			R\$ 124.421,18								R\$	R\$	124.421,18
8.1	CHAPISCO APLICADO EM ALVENARIA (COM PRESENÇA DE VÁOS) E ESTRUTURAS DE CONCRETO DE FACHADA, COM COLHER DE PEDREIRO, ARGAMASSA TRAÇO 1:3 COM PREPARO EM BETONEIRA 400L. AF. 06/2014	2.006,10	R\$ 7,76	R\$ 15.561,18	2.006,10	90%	200,61	10%	200,61	2.006,10	100%	R\$	R\$	15.561,18
8.2	APLICADA MANUALMENTE EM PAREDES INTERNAS DE AMBIENTES COM ÁREA ENTRE 5M² E 10M². E = 17,5MM, COM TALISCAS.	1.637,77	R\$ 38,90	R\$ 63.711,83	737,00	45%	573,22	35%	573,22	1.310,22	80%	R\$	R\$	50.969,46

8.3	EMBOÇO, PARA RECEBIMENTO DE CERÂMICA, EM ARGAMASSA TRAÇO 1:2,8, PREPARO MANUAL, APLICADO MANUALMENTE EM FACES INTERNAS DE PAREDES, PARA AMBIENTE COM ÁREA ENTRE 5M2 E 10M2, ESPESSURA DE 20MM, COM EXECUÇÃO DE TALISCAS.	129.40	R\$ 37,17	R\$ 4.810,34	0%	0%	0,00	0%	R\$	R\$
8.4	REVESTIMENTO CERÂMICO PARA PAREDES INTERNAS COM PLACAS TIPO ESMALTADA EXTRA DE DIMENSÕES 33X45 CM APLICADAS EM AMBIENTES DE ÁREA MAIOR QUE 5 M² A MEIA ALTURA DAS PAREDES. AF_06/2014	129.40	R\$ 79,53	R\$ 10.290,88	0%	0%	0,00	0%	R\$	R\$
8.5	REVESTIMENTO CERÂMICO PARA PAREDE, 10 X 10 CM, TECNÓLOGOS, LINHA BRILHANTE, REF. BR10070 OU SIMILAR, APLICADO COM ARGAMASSA INDUSTRIALIZADA AC-III, REJUNTADO, EXCLUSIVE REGULARIZAÇÃO DE BASE OU EMBOÇO - REV 04 - P/ FACHADAS	238.87	R\$ 95,75	R\$ 22.871,10	0%	0%	0,00	0%	R\$	R\$
8.6	PERFIL DE ALUMÍNIO TIPO (L - T - U) PARA FACHADAS	238.87	R\$ 30,04	R\$ 7.175,85	0%	0%	0,00	0%	R\$	R\$
9	PAVIMENTAÇÃO			R\$ 50.385,94					R\$	R\$
9.1	Execução de passeio (calçada) ou piso de concreto com concreto moldado in loco, usinado, acabamento convencional, não armado. af_08/2022 P/ CONTRAPISO INTERNO	14,82	R\$ 703,18	R\$ 10.421,14	0%	0%	0,00	0%	R\$	R\$
9.2	REVESTIMENTO CERÂMICO PARA PISO COM PLACAS TIPO ESMALTADA DE DIMENSÕES 60X60 CM APLICADA EM AMBIENTES DE ÁREA MAIOR QUE 10 M2. AF_02/2023 - PE	446.62	R\$ 72,96	R\$ 32.585,85	0%	0%	0,00	0%	R\$	R\$
9.3	EXECUÇÃO DE RAMPA DE ACESSIBILIDADE OU PISO DE CONCRETO COM CONCRETO MOLDADO IN LOCO, FEITO EM OBRA, ACABAMENTO CONVENCIONAL, NÃO ARMADO. AF_07/2016	0,34	R\$ 758,59	R\$ 257,92	0%	0%	0,00	0%	R\$	R\$
9.4	EXECUÇÃO DE PASSEIO (CALÇADA) OU PISO DE CONCRETO COM CONCRETO MOLDADO IN LOCO, USINADO, ACABAMENTO CONVENCIONAL, NÃO ARMADO. AF_07/2016 - P/ CALÇADA INTERNA - 15 cm	7,35	R\$ 703,18	R\$ 5.168,38	0%	0%	0,00	0%	R\$	R\$
9.5	SOLEIRA DE GRANITO L= 15cm P/ BANHEIROS E LAVABOS	20,60	R\$ 94,79	R\$ 1.952,65	0%	0%	0,00	0%	R\$	R\$
10	FORRO			R\$ 29.952,78					R\$	R\$
10.1	Forro de gesso acartonado, em placas 1250 x 600mm e perfis T, acabamento em filme PVC, marca MOD-LINE, modelo Linho ou similar.	344,80	R\$ 86,87	R\$ 29.952,78	0%	0%	0,00	0%	R\$	R\$
11	ESQUADRIAS			R\$ 65.490,21					R\$	R\$
11.1	PORTAS			R\$ 41.492,75					R\$	R\$
11.1.1	Porta em madeira de lei, almofadada, 0,70 x 2,10 m, inclusive batentes e ferragens	1,00	R\$ 1.443,10	R\$ 1.443,10	0%	0%	0,00	0%	R\$	R\$
11.1.2	Porta em madeira de lei, almofadada, 0,80 x 2,10 m, inclusive batentes e ferragens	14,00	R\$ 1.568,32	R\$ 21.956,48	0%	0%	0,00	0%	R\$	R\$
11.1.3	Porta em madeira de lei, almofadada, 0,90 x 2,10 m, inclusive batentes e ferragens	1,00	R\$ 1.821,60	R\$ 1.821,60	0%	0%	0,00	0%	R\$	R\$
11.1.4	PUXADOR PARA PCD, FIXADO NA PORTA - FORNECIMENTO E INSTALAÇÃO. AF_01/2020	1,00	R\$ 327,12	R\$ 327,12	0%	0%	0,00	0%	R\$	R\$
11.1.5	PORTA DE ABRIR EM ALUMÍNIO TIPO VENEZIANA, ACABAMENTO ANODIZADO NATURAL, SEM GUARNICÃO/ALIZAR/VISTA	5,40	R\$ 418,27	R\$ 2.258,66	0%	0%	0,00	0%	R\$	R\$
11.1.6	PORTÃO DE METALON E BARRA CHATA DE FERRO C/FECHADURA E DOBRADIÇA, INCLUS, PINTURA ESMALTE SINTÉTICO	9,50	R\$ 484,73	R\$ 4.604,96	0%	0%	0,00	0%	R\$	R\$
11.1.7	PORTA DE ABRIR COM MOLA HIDRÁULICA, EM VIDRO TEMPERADO, 2 FOLHAS DE 200X210 CM, ESPESSURA DD 10MM, INCLUSIVE ACESSÓRIOS. AF_01/2021	4,20	R\$ 2.162,10	R\$ 9.080,83	0%	0%	0,00	0%	R\$	R\$
11.2	JANELAS			R\$ 14.374,32					R\$	R\$
11.2.1	JANELA FIXA DE ALUMÍNIO PARA VIDRO, COM VIDRO, BATENTE E FERRAGENS. EXCLUSIVE ACABAMENTO, ALIZAR E CONTRAMARCO. FORNECIMENTO E INSTALAÇÃO. AF_12/2019	14,25	R\$ 761,28	R\$ 10.848,21	0%	0%	0,00	0%	R\$	R\$
11.2.2	Petitoni granito cinza polido, c/ largura = 17 cm, esp = 2 cm	28,15	R\$ 125,26	R\$ 3.526,11	0%	0%	0,00	0%	R\$	R\$
11.3	GRADE DE PROTEÇÃO			R\$ 9.623,14					R\$	R\$
11.3.1	Grade em metalon	37,76	R\$ 254,85	R\$ 9.623,14	0%	0%	0,00	0%	R\$	R\$
12	INSTALAÇÕES ELÉTRICAS			R\$ 44.660,49					R\$	R\$
12.1	QUADROS E DISJUNTORES			R\$ 1.072,64					R\$	R\$
12.1.1	QUADRO DE MEDIÇÃO GERAL DE ENERGIA PARA 1 MEDIDOR DE EMBUTIR - FORNECIMENTO E INSTALAÇÃO. AF_10/2020	1,00	R\$ 178,94	R\$ 178,94	0%	0%	0,00	0%	R\$	R\$
12.1.2	QUADRO DE DISTRIBUIÇÃO COM BARRAMENTO TRIFÁSICO, DE EMBUTIR, EM CHAPA DE AÇO GALVANIZADO, PARA 18 DISJUNTORES DIN, 100 A, INCLUINDO BARRAMENTO	1,00	R\$ 440,10	R\$ 440,10	0%	0%	0,00	0%	R\$	R\$

14.1.4	ADAPTADOR COM FLANGE E ANEL DE VEDAÇÃO, PVC, SOLDÁVEL, DN 25 MM X 3/4" INSTALADO EM RESERVATÓRIO DE ÁGUA DE EDIFICAÇÃO QUE POSSUA RESERVATÓRIO DE FIBRAFIBROCIMENTO FORNECIMENTO E INSTALAÇÃO. AF. 06/2016	1,00	R\$ 17,97	R\$ 17,97	0%	1,00	100%	1,00	100%	1,00	R\$ 17,97	R\$ 17,97	17,97
14.1.5	ADAPTADOR COM FLANGE E ANEL DE VEDAÇÃO, PVC, SOLDÁVEL, DN 50 MM X 1 1/2" INSTALADO EM RESERVAÇÃO DE ÁGUA DE EDIFICAÇÃO QUE POSSUA RESERVATÓRIO DE FIBRAFIBROCIMENTO FORNECIMENTO E INSTALAÇÃO. AF. 06/2016	1,00	R\$ 32,97	R\$ 32,97	0%	1,00	100%	1,00	100%	1,00	R\$ 32,97	R\$ 32,97	32,97
14.1.6	TORNEIRA DE BOIA, ROSCÁVEL, 3/4" FORNECIDA E INSTALADA EM RESERVAÇÃO DE ÁGUA. AF. 06/2016	1,00	R\$ 34,52	R\$ 34,52	0%	1,00	100%	1,00	100%	1,00	R\$ 34,52	R\$ 34,52	34,52
14.1.7	CAIXA D'ÁGUA / RESERVATÓRIO EM POLIETILENO, 2000 LITROS, COM TAMPA	1,00	R\$ 1.225,30	R\$ 1.225,30	0%	1,00	100%	1,00	100%	1,00	R\$ 1.225,30	R\$ 1.225,30	1.225,30
14.1.8	SERVIÇO DE INSTALAÇÃO DE TUBOS DE PVC, SOLDÁVEL, ÁGUA FRIA, DN 25 MM (INSTALADO EM RAMAL, SUB-RAMAL, RAMAL DE DISTRIBUIÇÃO OU PRUMADA), INCLUSIVE CONEXÕES, CORTES E FIXAÇÕES, PARA PRÉDIOS. AF. 10/2015	100,00	R\$ 5,08	R\$ 507,55	0%	100,00	100%	100,00	100%	100,00	R\$ 507,55	R\$ 507,55	507,55
14.1.9	TUBO PVC, SOLDÁVEL, DE 32MM, INSTALADO EM RAMAL DE DISTRIBUIÇÃO DE ÁGUA - FORNECIMENTO E INSTALAÇÃO.	12,00	R\$ 16,94	R\$ 203,25	0%	12,00	100%	12,00	100%	12,00	R\$ 203,25	R\$ 203,25	203,25
14.1.10	SERVIÇO DE INSTALAÇÃO DE TUBOS DE PVC, SOLDÁVEL, ÁGUA FRIA, DN 50 MM (INSTALADO EM PRUMADA), INCLUSIVE CONEXÕES, CORTES E FIXAÇÕES, PARA PRÉDIOS. AF. 10/2015	15,00	R\$ 26,74	R\$ 401,09	0%	15,00	100%	15,00	100%	15,00	R\$ 401,09	R\$ 401,09	401,09
14.1.11	REGISTRO DE GAVETA C/ANOPLA CROMADA D= 25mm (1")	5,00	R\$ 127,78	R\$ 638,88	0%	5,00	100%	5,00	100%	5,00	R\$ 638,88	R\$ 638,88	638,88
14.2	INSTALAÇÕES SANITÁRIAS			R\$ 18.847,22							R\$ 18.847,22	R\$ 18.847,22	18.847,22
14.2.1	PONTO SANITÁRIO, MATERIAL E EXECUÇÃO	18,00	R\$ 231,52	R\$ 4.167,36	0%	18,00	100%	18,00	100%	18,00	R\$ 4.167,36	R\$ 4.167,36	4.167,36
14.2.2	CAIXA SIFONADA, PVC, DN 100 X 100 X 50 MM, JUNTA ELÁSTICA, FORNECIDA E INSTALADA EM RAMAL DE DESCARGA OU EM RAMAL DE ESGOTO SANITÁRIO. AF. 08/2022	4,00	R\$ 44,92	R\$ 179,66	0%	4,00	100%	4,00	100%	4,00	R\$ 179,66	R\$ 179,66	179,66
14.2.3	TUBO PVC, SERIE NORMAL, ESGOTO PREDIAL, DN 100 MM, FORNECIDO E INSTALADO EM RAMAL DE DESCARGA OU RAMAL DE ESGOTO SANITÁRIO. AF. 08/2022	100,00	R\$ 31,72	R\$ 3.171,62	0%	100,00	100%	100,00	100%	100,00	R\$ 3.171,62	R\$ 3.171,62	3.171,62
14.2.4	TUBO PVC, SERIE NORMAL, ESGOTO PREDIAL, DN 50 MM, FORNECIDO E INSTALADO EM RAMAL DE DESCARGA OU RAMAL DE ESGOTO SANITÁRIO. AF. 08/2022	30,00	R\$ 22,79	R\$ 683,64	0%	30,00	100%	30,00	100%	30,00	R\$ 683,64	R\$ 683,64	683,64
14.2.5	CAIXA DE PASSAGEM GPT-060 (40X40X60CM)	4,00	R\$ 317,73	R\$ 1.270,92	0%	4,00	100%	4,00	100%	4,00	R\$ 1.270,92	R\$ 1.270,92	1.270,92
14.2.6	CAIXA DE GORDURA EM PVC, DIAMETRO MÍNIMO 300 MM, DIAMETRO DE SAÍDA 100 MM, CAPACIDADE APROXIMADA 18 LITROS, COM TAMPA E CESTO	1,00	R\$ 379,00	R\$ 379,00	0%	1,00	100%	1,00	100%	1,00	R\$ 379,00	R\$ 379,00	379,00
14.2.7	INSTALAÇÃO DE TUBO DE VENTILAÇÃO 50mm C/L=4m, C/ REBOCO E PINTURA A CAL (C/ MATERIAL)	4,00	R\$ 63,28	R\$ 253,14	0%	4,00	100%	4,00	100%	4,00	R\$ 253,14	R\$ 253,14	253,14
14.2.8	JUNÇÃO SIMPLES, PVC, SERIE NORMAL, ESGOTO PREDIAL, DN 100 X 100 MM, JUNTA ELÁSTICA, FORNECIDO E INSTALADO EM PRUMADA DE ESGOTO SANITÁRIO OU VENTILAÇÃO. AF. 08/2022	12,00	R\$ 47,48	R\$ 569,76	0%	12,00	100%	12,00	100%	12,00	R\$ 569,76	R\$ 569,76	569,76
14.2.9	TANQUE SEPTICO RETANGULAR, EM ALVENARIA COM BLOCOS DE CONCRETO, DIMENSÕES INTERNAS: 1,2 X 2,4 X H=1,6 M, VOLUME ÚTIL: 3456 L (PARA 13 CONTRIBUÍNTES), AF. 12/2020	1,00	R\$ 4.721,67	R\$ 4.721,67	0%	1,00	100%	1,00	100%	1,00	R\$ 4.721,67	R\$ 4.721,67	4.721,67
14.2.10	SUMIDOURO CIRCULAR, EM CONCRETO PRÉ-MOLDADO, DIAMETRO INTERNO = 1,88 M, ALTURA INTERNA = 2,00 M, ÁREA DE INFILTRAÇÃO: 13,1 M² (PARA 5 CONTRIBUÍNTES), AF. 12/2020_PA	1,00	R\$ 3.450,45	R\$ 3.450,45	0%	1,00	100%	1,00	100%	1,00	R\$ 3.450,45	R\$ 3.450,45	3.450,45
14.3	DRENO AR CONDICIONADO			R\$ 926,56							R\$ 926,56	R\$ 926,56	926,56
14.3.1	TUBO, PVC, SOLDÁVEL, DE 25MM, INSTALADO EM DRENO DE AR-CONDICIONADO - FORNECIMENTO E INSTALAÇÃO. AF. 08/2022	58,00	R\$ 14,59	R\$ 846,43	0%	58,00	100%	58,00	100%	58,00	R\$ 846,43	R\$ 846,43	846,43
14.3.2	JOELHO 90 GRAUS, PVC, SOLDÁVEL, DN 25MM, INSTALADO EM DRENO DE AR-CONDICIONADO - FORNECIMENTO E INSTALAÇÃO.	13,00	R\$ 6,16	R\$ 80,13	0%	13,00	100%	13,00	100%	13,00	R\$ 80,13	R\$ 80,13	80,13
15	LOUÇAS, ACESSÓRIOS E METAIS			R\$ 23.432,60							R\$ 23.432,60	R\$ 23.432,60	23.432,60
15.1	BARRA DE APOIO RETA, EM AÇO INOX POLIDO, COMPRIMENTO 60CM, FIXADA NA PAREDE - FORNECIMENTO E INSTALAÇÃO. AF. 01/2020	1,00	R\$ 327,12	R\$ 327,12	0%	1,00	0%	0,00	0%	0,00	R\$ 327,12	R\$ 327,12	327,12
15.2	BARRA DE APOIO RETA, EM AÇO INOX POLIDO, COMPRIMENTO 80 CM, FIXADA NA PAREDE - FORNECIMENTO E INSTALAÇÃO.	2,00	R\$ 363,52	R\$ 727,04	0%	2,00	0%	0,00	0%	0,00	R\$ 727,04	R\$ 727,04	727,04
15.3	CUBA AÇO INOX (AISI 304) DE EMBUTIR COM VALVULA DE 3 1/2" DE 56 X 33 X 12- CM	1,00	R\$ 212,30	R\$ 212,30	0%	1,00	0%	0,00	0%	0,00	R\$ 212,30	R\$ 212,30	212,30
15.4	PAPELEIRA DE PAREDE EM METAL CROMADO SEM TAMPA, INCLUSO FIXAÇÃO. AF. 01/2020	3,00	R\$ 76,69	R\$ 230,08	0%	3,00	0%	0,00	0%	0,00	R\$ 230,08	R\$ 230,08	230,08
15.5	BACIA DE LOUÇA BRANCA C/CAIXA ACOPLADA	6,00	R\$ 656,77	R\$ 3.940,61	0%	6,00	0%	0,00	0%	0,00	R\$ 3.940,61	R\$ 3.940,61	3.940,61

ESTADO DO MARANHÃO
PREFEITURA MUNICIPAL DE CHAPADINHA
SECRETARIA MUNICIPAL DE INFRAESTRUTURA E URBANISMO

RELATÓRIO FOTOGRÁFICO

Relatório fotográfico para 5ª medição realizada "in loco" na escola de 6 salas NO POVOADO TABULEIRO DOS BATISTAS, no município Chapadinda - MA, 65500-000.



Imagem 1 – Execução da alvenaria, concretagem dos pilares, chapisco e reboco.





Imagem 2 – Execução da alvenaria, concretagem dos pilares, chapisco e reboco.

Lucas de B. Monteles
ENGENHEIRO CIVIL
CREA-MA: 111983915-7

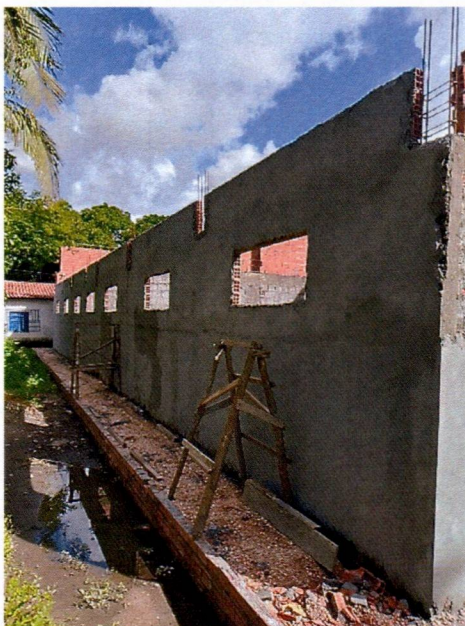

Imagem 3 – Execução da alvenaria, concretagem dos pilares, chapisco e reboco.



Imagem 4 – Execução da alvenaria, concretagem dos pilares e chapisco.

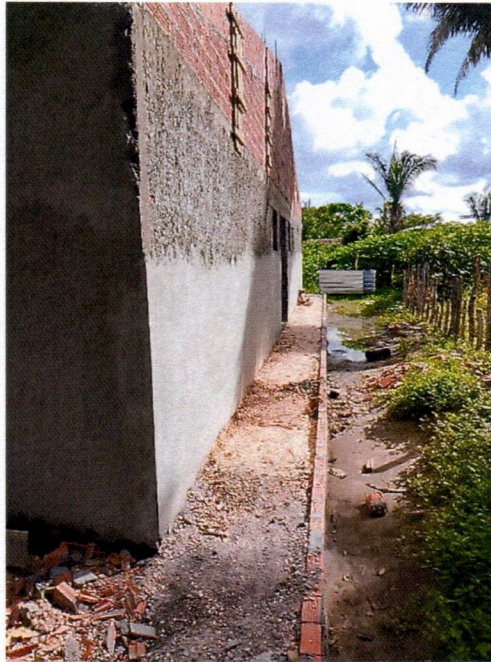

Imagem 5 – Execução de reboco e contrapiso interno das salas.



Imagem 6 – Execução da viga superior e do reboco.

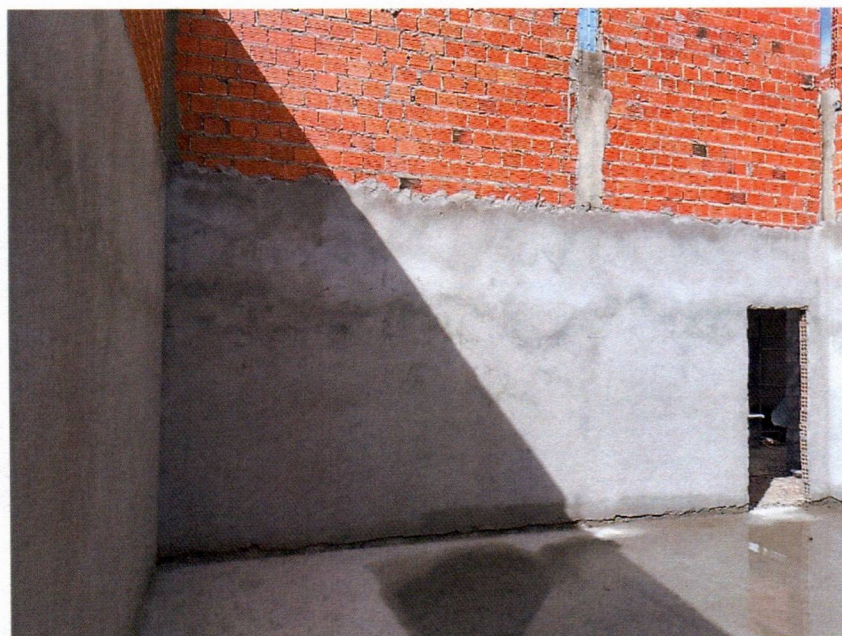

Imagem 7 – Execução da viga superior e do reboco.



Imagem 8 – Execução de reboco e contrapiso interno das salas.

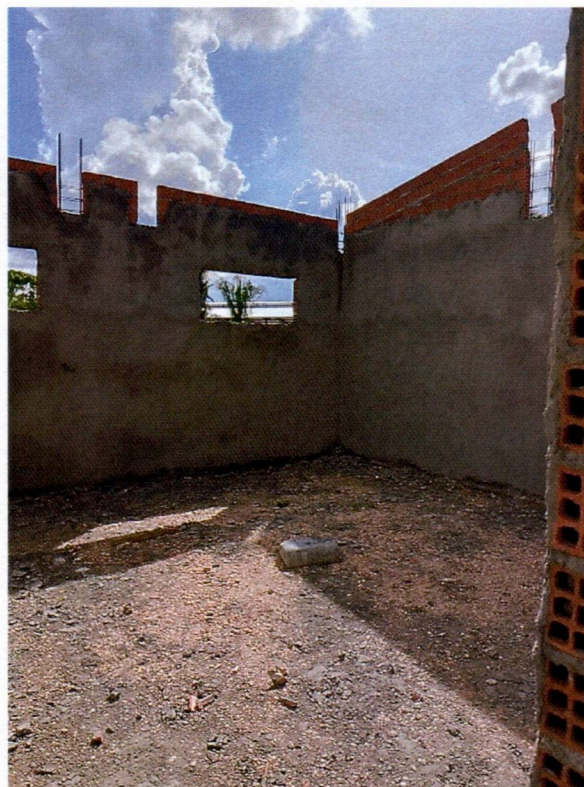

A Sra.
NARA DA SILVA MACEDO
SECRETARIA MUNICIPAL DE EDUCAÇÃO
CHAPADINHA-MA

REF.: SOLICITAÇÃO DE PAGAMENTO

A empresa **IDL EMPREENDIMENTOS LTDA**, estabelecida na **Rua Das Juçaras, Cond Executive Lake, Número 3, Sala 402, Renascença, São Luís – MA, CEP 65.075 – 230** inscrita no Cadastro Nacional de Pessoa Jurídica do Ministério da Fazenda sob nº **00.513.233/0001 – 98**, , através da sua sócia proprietária **Beatriz Pereira Diniz**, CPF **014.291.133 - 08**, RG **015466842000**, vem solicitar através deste solicitar da **PREFEITURA MUNICIPAL DE CHAPADINHA, MARANHÃO** o valor de **R\$ 80.533,39** (OITENTA MIL, QUINHENTOS E TRINTA E TRÊS REAIS E TRINTA E NOVA CENTAVOS) referente a construção de uma U.E de seis salas no povoado tabuleiro dos batistas.

DADOS PARA PAGAMENTO:

Agencia: 0178
Conta Corrente: 5883701
IDL EMPREENDIMENTOS LTDA
BANCO SAFRA

São Luís, MA - 17 de MARÇO de 2026

BEATRIZ PEREIRA Dinizado de forma digital
DINIZ:014291133 por BEATRIZ PEREIRA
08 DINIZ:01429113308
Dados: 2026.03.17
11:18:01 -03'00'

BEATRIZ PEREIRA DINIZ
SOCIA-PROPRIETARIA
IDL EMPREENDIMENTOS LTDA

Rua das Juçaras, 03, Cond Executive Lake, Sala 402 – Renascença
CNPJ: 00.513.233/0001 - 98 CEP: 65.075-230 · Tel.: (98) 98407 - 7992

Email: biapdiniz@gmail.com



PREFEITURA DE SÃO LUÍS
SECRETARIA MUNICIPAL DE FAZENDA
NOTA FISCAL DE SERVIÇOS ELETRÔNICA - NFS-e

Número da Nota
00000071

Data e Hora da Emissão
17/03/2026 14:05:53

Competência da NFS-e
03/2026

Código de Verificação
A224.58D9.B8F1.276B.13EF.6834.2183.75A2



Chave de Acesso da NFS-e
2111300120051323300019800000000007126037908458337

PRESTADOR DE SERVIÇOS

Nome / Razão Social: **IDL EMPREENDIMENTOS LTDA**
CPF / CNPJ: **00.513.233/0001-98** Inscrição Municipal: **550000**
Endereço: **R DAS JUCARAS, COND:EXECUTIVE LAKE CENTER, COND:EXECUTIVE LAKE 3 - BAIRRO RENASCENCA - CEP:**
Município: **SAO LUIS** UF: **MA** Email: **trinta.contabilidade@hotmail.** Telefone: **(98) 88373415**

TOMADOR DE SERVIÇOS

Nome / Razão Social: **SECRETARIA MUNICIPAL DE EDUCAÇÃO DE CHAPADINHA/MA**
CPF/CNPJ: **30.887.156/0001-05** Inscrição Municipal:
Endereço: **AV. SENADOR VITORINO FREIRE 0 - BAIRRO CENTRO - CEP: 65500000**
Município: **CHAPADINHA** UF: **MA** Email: **atendimento@vrcontabilidade.** Telefone: **(98)**

DISCRIMINAÇÃO DOS SERVIÇOS

Descrição: QUINTA MEDIÇÃO REFERENTE AOS SERVIÇOS DE ENGENHARIA PARA CONSTRUÇÃO DE UMA U.E DE SEIS SALAS DE AULA E DEMAIS DEPENDENCIAS NO POVOADO TABULEIRO DOS BATISTAS NO MUNICIPIO DE CHAPADINHA MA. CONTRATO 124/2025. AGENCIA: 0178 CONTA: 9883701 BANCO SAFRA. VALOR: R\$ 80.533,39

Tipo do Item	Item	Quantidade	Valor Unitário (R\$)	Valor Total (R\$)
TRIBUTÁVEL	VALOR DOS SERVIÇOS.	1	48.320,03	48.320,03
TRIBUTÁVEL	VALOR DE MATERIAIS E EQUIPAMENTOS.	1	32.213,36	32.213,36

PIS (0,00%): R\$ 0,00	COFINS (0,00%): R\$ 0,00	INSS (0,0000%): R\$ 0,00	IR (1,2000%): R\$ 966,40
CSLL (0,0000%): R\$ 0,00	IBS MUNICIPAL (0,00%): R\$ 0,00	IBS ESTADUAL (0,00%): R\$ 0,00	CBS (0,00%): R\$ 0,00

VALOR TOTAL DA NOTA = R\$ 80.533,39

Valor Total Composição: R\$ 0,00	Valor Total Deduções: R\$ 0,00	Base Cálculo: R\$ 80.533,39	Alíquota: 5,00%	Valor ISS: R\$ 4.026,67
--	--	---------------------------------------	---------------------------	-----------------------------------

OUTRAS INFORMAÇÕES

Descrição NBS:
Local de Incidência Imposto: Local da Prestação Tributação: **NÃO INCIDENTE NO MUNICÍPIO**
Local de Prestação do Serviço: **CHAPADINHA / MA**
Recolhimento: **RETIDO**
Atividade: **412040000 - CONSTRUCAO DE EDIFICIOS**
Serviço: **070202 - Execução, por empreitada ou subempreitada, de obras de construção civil,**
Mês de



A autenticidade desta NFS-e pode ser verificada pela leitura deste código QR ou pela consulta da chave de acesso no portal nacional da NFS-e

ATESTO QUE:

OS MATERIAIS FORAM RECEBIDOS

OS SERVIÇOS FORAM PRESTADOS

EM _____

Lucas de B. Monteles
Lucas de B. Monteles
ENGENHEIRO CIVIL
CREA-MA: 111983915-7

Voltar

Imprimir



Certificado de Regularidade do FGTS - CRF

Inscrição: 00.513.233/0001-98
Razão Social: IDL EMPREENDIMENTOS LTDA
Endereço: R DAS JUCARAS 3 / RENASCENCA / SAO LUIS / MA / 65075-230

A Caixa Econômica Federal, no uso da atribuição que lhe confere o Art. 7, da Lei 8.036, de 11 de maio de 1990, certifica que, nesta data, a empresa acima identificada encontra-se em situação regular perante o Fundo de Garantia do Tempo de Serviço - FGTS.

O presente Certificado não servirá de prova contra cobrança de quaisquer débitos referentes a contribuições e/ou encargos devidos, decorrentes das obrigações com o FGTS.

Validade: 24/02/2026 a 25/03/2026

Certificação Número: 2026022406380036292027

Informação obtida em 04/03/2026 19:07:18

A utilização deste Certificado para os fins previstos em Lei esta condicionada a verificação de autenticidade no site da Caixa:
www.caixa.gov.br

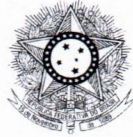

PODER JUDICIÁRIO
JUSTIÇA DO TRABALHO

CERTIDÃO NEGATIVA DE DÉBITOS TRABALHISTAS

Nome: IDL EMPREENDIMENTOS LTDA (MATRIZ E FILIAIS)
CNPJ: 00.513.233/0001-98
Certidão n°: 9922119/2026
Expedição: 12/02/2026, às 13:50:21
Validade: 11/08/2026 - 180 (cento e oitenta) dias, contados da data de sua expedição.

Certifica-se que **IDL EMPREENDIMENTOS LTDA (MATRIZ E FILIAIS)**, inscrito(a) no CNPJ sob o n° **00.513.233/0001-98**, **NÃO CONSTA** como inadimplente no Banco Nacional de Devedores Trabalhistas. Certidão emitida com base nos arts. 642-A e 883-A da Consolidação das Leis do Trabalho, acrescentados pelas Leis ns.º 12.440/2011 e 13.467/2017, e no Ato 01/2022 da CGJT, de 21 de janeiro de 2022. Os dados constantes desta Certidão são de responsabilidade dos Tribunais do Trabalho.

No caso de pessoa jurídica, a Certidão atesta a empresa em relação a todos os seus estabelecimentos, agências ou filiais.

A aceitação desta certidão condiciona-se à verificação de sua autenticidade no portal do Tribunal Superior do Trabalho na Internet (<http://www.tst.jus.br>).

Certidão emitida gratuitamente.

INFORMAÇÃO IMPORTANTE

Do Banco Nacional de Devedores Trabalhistas constam os dados necessários à identificação das pessoas naturais e jurídicas inadimplentes perante a Justiça do Trabalho quanto às obrigações estabelecidas em sentença condenatória transitada em julgado ou em acordos judiciais trabalhistas, inclusive no concernente aos recolhimentos previdenciários, a honorários, a custas, a emolumentos ou a recolhimentos determinados em lei; ou decorrentes de execução de acordos firmados perante o Ministério Público do Trabalho, Comissão de Conciliação Prévia ou demais títulos que, por disposição legal, contiver força executiva.



MINISTÉRIO DA FAZENDA
Secretaria da Receita Federal do Brasil
Procuradoria-Geral da Fazenda Nacional

**CERTIDÃO POSITIVA COM EFEITOS DE NEGATIVA DE DÉBITOS RELATIVOS AOS TRIBUTOS
FEDERAIS E À DÍVIDA ATIVA DA UNIÃO**

Nome: IDL EMPREENDIMENTOS LTDA
CNPJ: 00.513.233/0001-98

Ressalvado o direito de a Fazenda Nacional cobrar e inscrever quaisquer dívidas de responsabilidade do sujeito passivo acima identificado que vierem a ser apuradas, é certificado que:

1. constam débitos administrados pela Secretaria da Receita Federal do Brasil (RFB) com exigibilidade suspensa nos termos do art. 151 da Lei nº 5.172, de 25 de outubro de 1966 - Código Tributário Nacional (CTN), ou objeto de decisão judicial que determina sua desconsideração para fins de certificação da regularidade fiscal, ou ainda não vencidos; e
2. não constam inscrições em Dívida Ativa da União (DAU) na Procuradoria-Geral da Fazenda Nacional (PGFN).

Conforme disposto nos arts. 205 e 206 do CTN, este documento tem os mesmos efeitos da certidão negativa.

Esta certidão é válida para o estabelecimento matriz e suas filiais e, no caso de ente federativo, para todos os órgãos e fundos públicos da administração direta a ele vinculados. Refere-se à situação do sujeito passivo no âmbito da RFB e da PGFN e abrange inclusive as contribuições sociais previstas nas alíneas 'a' a 'd' do parágrafo único do art. 11 da Lei nº 8.212, de 24 de julho de 1991.

A aceitação desta certidão está condicionada à verificação de sua autenticidade na Internet, nos endereços <<http://rfb.gov.br>> ou <<http://www.pgfn.gov.br>>.

Certidão emitida gratuitamente com base na Portaria Conjunta RFB/PGFN nº 1.751, de 2/10/2014.

Emitida às 14:04:42 do dia 22/01/2026 <hora e data de Brasília>.

Válida até 21/07/2026.

Código de controle da certidão: **A8A1.A3B5.63B0.9C50**

Qualquer rasura ou emenda invalidará este documento.



**GOVERNO DO ESTADO DO MARANHÃO
SECRETARIA DE ESTADO DA FAZENDA**

CERTIDÃO NEGATIVA DE DÍVIDA ATIVA

Nº Certidão: 023392/26

Data da

04/03/2026 19:06:17

Inscrição Estadual: 127598723

CPF/CNPJ: 00513233000198

Razão Social: IDL EMPREENDIMENTOS LTDA

Endereço: RUA DAS JUCARAS COND:EXECUTIVE LAKE CENTER COND:EXECUTIVE LAKE,

Telefone: (98)88373415

Município: SAO LUIS

UF: MA

Certificamos que, após a realização das consultas procedidas no sistema desta Secretaria e na forma do disposto do artigo 156, da lei nº 2.231, de 29/12/1962, substanciado pelos artigos 240 a 242 da lei nº 7.799, de 19/12/2002, bem como prescreve o artigo 205 da lei nº 5.172, de 25 de outubro de 1966 (Código Tributário Nacional) não constam débitos inscritos na Dívida Ativa, em nome do sujeito passivo acima identificado.

Validade da Certidão: 90 (noventa) dias: 02/06/2026.

A autenticidade desta certidão deverá ser confirmada no endereço:

<http://portal.sefaz.ma.gov.br/>, clicando no item "Certidões" e em seguida em "Validação de Certidão Negativa de Dívida Ativa".

CERTIDÃO EMITIDA GRATUITAMENTE.

Data Impressão: 16/03/2026 19:09:20



**GOVERNO DO ESTADO DO MARANHÃO
SECRETARIA DE ESTADO DA FAZENDA**

CERTIDÃO NEGATIVA DE DÉBITO

Nº Certidão: 049966/26

Data da

04/03/2026 19:05:14

Inscrição Estadual: 127598723

CPF/CNPJ:00513233000198

Razão Social: IDL EMPREENDIMENTOS LTDA

Endereço: RUA DAS JUCARAS COND:EXECUTIVE LAKE CENTER COND:EXECUTIVE LAKE,

Telefone: (98)88373415

Município: SAO LUIS

UF: MA

Certificamos que, após a realização das consultas procedidas no sistema desta Secretaria, substanciado pelos artigos 240 a 242, da lei nº 7.799, de 19/12/2002 e disposto no artigo 205 da lei nº 5.172, de 25 de outubro de 1966 (Código Tributário Nacional), não constam débitos relativos aos tributos estaduais, administrados por esta Secretaria, em nome do sujeito passivo acima identificado. Ressalvado, todavia, à Fazenda Pública Estadual o direito da cobrança de dívidas que venham a ser apuradas e não alcançadas pela decadência.

Validade da Certidão: 90 (noventa) dias: 02/06/2026.

A autenticidade desta certidão deverá ser confirmada no endereço:
<http://portal.sefaz.ma.gov.br/>, clicando no item "Certidões" e em seguida em "Validação de Certidão Negativa de Débito".

CERTIDÃO EMITIDA GRATUITAMENTE.

Data Impressão: 16/03/2026 19:07:51



PREFEITURA DE SAO LUÍS

SECRETARIA MUNICIPAL DA FAZENDA

CERTIDÃO POSITIVA COM EFEITO DE NEGATIVA

NÚMERO DA CERTIDÃO: 00012103532025

Validade: 06/04/2026

Certificamos que, verificando os registros da secretaria municipal da fazenda, constatamos existir, nesta data, pendências cadastradas na inscrição da pessoa jurídica descrita abaixo, as quais estão com exigibilidade suspensa, conforme o disposto no artigo 151 do ctn e nos artigos 80 e 81, da lei 6.289, de 28/12/2017, ressalvado o direito de a fazenda pública municipal inscrever e cobrar débitos ainda não registrados ou que venham a ser apurados.

DADOS DA PESSOA JURÍDICA	
CNPJ: 00.513.233/0001-98	Inscrição Municipal: 550000
Razão Social: IDL EMPREENDIMENTOS LTDA	
ATIVIDADE ECONÔMICA PRINCIPAL	
412040000 - CONSTRUCAO DE EDIFICIOS	
ENDEREÇO DE LOCALIZAÇÃO	
Logradouro: RUA DAS JUCARAS, COND:EXECUTIVE LAKE CENTER, COND:EXECUTIVE LAKE	
Número: 3	Complemento: JARDIM DE ALAH
Bairro: RENASCENCA	
Município: SAO LUIS - MA	CEP: 65075230

A presente certidão, sem conter rasuras, tem sua eficácia até a data de validade acima informada, tendo sido lavrada em São Luís (MA), em **08 de outubro de 2025 as 16:18**, sob o código de autenticidade nº **8A57D59823769A1FF2802C8A1E00F07E**.

A autenticidade desta certidão poderá ser confirmada na Internet, em
<https://stm.semfaz.saoluis.ma.gov.br/validacaocertidao>.

"NÃO É VÁLIDA A CERTIDÃO QUE CONTIVER EMENDAS, RASURAS OU ENTRELINHAS."