



M BACELAR MARINHO EIRELI

CONSTRUTORA M B MARINHO

CNPJ: 10.305.794/0001-55 Endereço: Rua Deputado Bacelar Nº 557

Bairro: Centro Mata Roma/MA



ATESTADO DE CAPACIDADE TÉCNICA

Atestamos que J A DOS SANTOS LTDA - 35.121.755/0001-29, Rua Dr OTAVIO PASSOS, nº 33 - AREAL - CHAPADINHA - MA, foi contratada pela M BACELAR MARIHO EIRELI - construtora M B MARINHO, SEDE: MATA ROMA-MA, ENDEREÇO: RUA DEPUTADO BACELAR, Nº 557, BAIRRO: CENTRO, CNPJ:10.305.794/0001-55, representada por MATEUS MARINHO BACELAR, portador do CPF: 018.008.073-33, RG; 18031662001-4 SSP/MA para a realização dos serviços de locação de veículos leves e pesados para prestação de serviços de interesse da empresa. Abaixo relacionados com as seguintes características:

ITEM	DESCRIÇÃO DO VEICULO	QUANT.
1	VEÍCULO TIPO CAMINHÃO BASCULANTE TRUCK (TIPO CAÇAMBA),	1
2	VEÍCULO TIPO PICK-UP, MOTOR A DIESEL, CABINE DUPLA, TRACÇÃO 4X2, 4X4	2
3	AUTOMÓVEL TIPO PASSEIO, MOTOR 1.0, 1.4, 1.5 FLEX	1
4	CAMINHÃO LEVE 3X4 A DIESEL. COM CAPACIDADE MINIMA DE 4.000KG,	2
5	VEICULO UTILITÁRIO ABERTO, TIPO DE PICK-UP CABINE SIMPLES	1

Informamos ainda que a prestação dos serviços acima referidos apresentaram bom desempenho operacional, tendo a empresa cumprido fielmente com suas obrigações, nada constando que a desabone técnica e comercialmente, até a presente data.

MATA ROMA - MA, 08 DE JANEIRO DE 2024.

MATEUS
BACELAR
MARINHO:018
00807333

Assinado de forma
digital por MATEUS
BACELAR
MARINHO:01800807333
Dados: 2024.01.08
14:10:56 -03'00'

MATEUS BACELAR MARINHO
RG: 018031662011-4 SSP/MA CPF: 018.008.073-33
Empresário

ATESTADO DE CAPACIDADE TÉCNICA

Atestamos, para os devidos fins que a empresa J A DOS SANTOS LTDA CNPJ 35.121.755/0001-29, sediada na RUA DR OTAVIO PASSOS nº 33, Bairro AREAL, na cidade de CHAPADINHA – Estado do MARANHÃO, CEP 65500-000, realizou os serviços abaixo relacionados, de forma satisfatória, com o seguinte Objeto: contratação de empresa especializada para prestação de serviços de Locação de Veículos Automotores para transporte escolar, para complementar as rotas, para atender as demandas desta Secretaria de Educação do município de Buriti-MA. DADOS DO CONTRATO: CONTRATO Nº 027/2023 PREGÃO ELETRONICO Nº 014/2023- Celebrado: 27/03/2023 - Valor do contrato: R\$ 4,753.434,00 (Quatro milhões, setecentos e cinquenta e três mil, quatrocentos e trinta e quatro reais). A referida empresa cumpriu pontualmente com as obrigações pactuadas em contrato.

Por ser verdade firmamos o presente.

Buriti/Ma, 09 de Janeiro de 2024.

GABRIELA DA COSTA
CHAVES:5573212737

2

Assinado de forma digital por
GABRIELA DA COSTA
CHAVES:5573212737
Dados: 2024.01.09 12:05:09
+03'00'

Gabriela da Costa Chaves
Secretária Municipal de Educação





J A DOS SANTOS LTDA

CNPJ: 35.121.755/0001-29 INSC: 12672884-0
RUA SA OTAVIO PASSOS N° 33 / BAIRRO AREAL
CHAPADINHA - MA | CEP: 65500-000 | (99) 3471-2549
EMAIL: j@servivo-2@hotmail.com



DECLARAÇÃO - PREGÃO ELETRÔNICO N° 048/2024-SRP

PROC. ADM N° 5534/2024

Nós, da empresa **J.A.S. EMPREENDIMENTOS TRANSPORTES E MUDANÇAS**, devidamente registrados sob o CNPJ/MF n° 35.121.755/0001-29 e situados à Rua Otávio Passos n° 33 - Areal, Chapadinha - Maranhão, declaramos que colocaremos à disposição para o cumprimento do **Pregão Eletrônico n° 048/2024-SRP** o total de veículos próprios de acordo com a planilha em anexo.

Chapadinha-MA, 16 de Janeiro de 2025.

**JACQUES AMORIM
DOS SANTOS
CUNHA: 67443354304**

Assinado de forma digital por
JACQUES AMORIM DOS SANTOS
CUNHA: 67443354304
Dados: 2025.01.16 18:53:08
+0300

J.A.S. EMPREENDIMENTOS TRANSPORTES E MUDANÇAS

Jacques Amorim Dos Santos
R.G.n° 5352793-3 SESP-MA
C.P.F. n° 674.433.543-04

Handwritten mark



J A DOS SANTOS LTDA
CNPJ: 35.121.755/0001-29 INSC: 12472886-0
RUA DE OTAVIO PASSOS N° 33 / AERIAL AERIAL
CHAPADINHA - MA CEP: 65500-000 / 1961-2411-1449
EMAIL: olhovivo-2@hotmail.com



DECLARAÇÃO DE CONFORMIDADE - PREGÃO ELETRÔNICO N° 048/2024-SRP
PROC. ADM N° 5534/2024

J.A.S. EMPREENDIMENTOS TRANSPORTES E MUDANÇAS, devidamente registrada sob o CNPJ/MF n° 35.121.755/0001-29, com sede à Rua Otávio Passos n° 33 - Areal, Chapadinha - Maranhão, declara, para os devidos fins, que todos os veículos sob sua responsabilidade encontram-se plenamente adequados às normas de segurança viária e às regulamentações estabelecidas pelo Departamento Nacional de Trânsito (DENATRAN).

A empresa assegura que os veículos atendem rigorosamente às especificações de segurança determinadas pela legislação vigente, garantindo, desta forma, a proteção e o bem-estar de condutores, passageiros e terceiros.

Esta declaração é emitida para comprovação junto aos órgãos competentes e quaisquer interessados.

Chapadinha-MA, 16 de Janeiro de 2025.

JACQUES AMORIM DOS SANTOS
CUNHA: 6744335430
Assinado de forma digital por
JACQUES AMORIM DOS
SANTOS CUNHA: 67443354304
Dados: 2025.01.16 18:53:23
-0300

J.A.S. EMPREENDIMENTOS TRANSPORTES E MUDANÇAS

Jacques Amorim Dos Santos
R.G.n° 5352793-3 SESP-MA
C.P.F. n° 674.433.543-04



J A DOS SANTOS LTDA
CNPJ: 35.121.755/0001-29 INSC: 12672855-0
RUA DE OTAVIO PASSOS Nº 33 / AERIAL - CHAPADINHA - MA CEP: 65500-000 / 1911471-2849
EMAIL: otavio-2@hotmail.com

Fls 030
Proc. Nº 048/2024
Ass.

DECLARAÇÃO DE REGULARIDADE DA DOCUMENTAÇÃO VEICULAR - PREGÃO ELETRÔNICO Nº 048/2024-SRP

PROC. ADM Nº 5534/2024

A empresa J.A.S. EMPREENDIMENTOS TRANSPORTES E MUDANÇAS, registrada sob o CNPJ/MF nº 35.121.755/0001-29, com sede localizada à Rua Otávio Passos nº 33 - Areal, Chapadinha - Maranhão, vem, por meio desta, declarar que todos os veículos disponibilizados para locação possuem a documentação regularizada, incluindo o Certificado de Registro e Licenciamento de Veículo (CRLV) vigente.

A empresa assegura que, durante todo o período de locação, os veículos estarão devidamente licenciados e em conformidade com a legislação vigente, cumprindo todos os requisitos legais exigidos para a circulação.

Chapadinha-MA, 16 de Janeiro de 2025.

JACQUES AMORIM
DOS SANTOS
CUNHA: 674433543
04

Assinado de forma digital
por JACQUES AMORIM
DOS SANTOS
CUNHA: 67443354304
Data: 2025.01.16 18:53:36
-03'00

J.A.S. EMPREENDIMENTOS TRANSPORTES E MUDANÇAS

Jacques Amorim Dos Santos
R.G. nº 5352793-3 SESP-MA
C.P.F. nº 674.433.543-04



J A DOS SANTOS LTDA
CNPJ: 35.121.755/0001-29 INSC: 11672866-9
RUA EM OTAVIO PASSOS N. 33 A AREAL
CHAPADINHA - MA CEP: 65506-000 FONE: (98) 3471-2449
EMAIL: alhovive-20@hotmail.com



DECLARAÇÃO DE CAPACIDADE DE FROTA -- PREGÃO ELETRÔNICO N° 048/2024-SRP
PROC. ADM N° 5534/2024

A empresa **J.A.S. EMPREENDIMENTOS TRANSPORTES E MUDANÇAS**, inscrita no CNPJ/MF sob o n° **35.121.755/0001-29**, com sede na **Rua Otávio Passos, n° 33, Areal, Chapadinha - Maranhão**, vem, por meio desta, afirmar que a frota de veículos disponibilizada pela empresa está plenamente capacitada para atender as necessidades de transporte exigidas pelo contratante, conforme os requisitos estabelecidos no **Termo de Referência do Edital do Pregão Eletrônico n° 048/2024-SRP**.

Chapadinha-MA, 16 de Janeiro de 2025.

JACQUES AMORIM Assinado de forma digital
DOS SANTOS por JACQUES AMORIM DOS
CUNHA: 674433543 CUNHA: 67443354304
04 Dados: 2025.01.16 18:53:50
-0300

J.A.S. EMPREENDIMENTOS TRANSPORTES E MUDANÇAS

Jacques Amorim Dos Santos
R.G.n° 5352793-3 SESP-MA
C.P.F. n° 674.433.543-04



J A DOS SANTOS LTDA
CNPJ: 35.121.755/0001-29 INSC: 15672896-0
RUA DR OTAVIO PASSOS N° 33 - BAIRRO AREAL
CHAPADINHA - MA CEP: 65500-000 / (98) 3471-2449
EMAIL: olliavato@jastma.com



TERMO DE COMPROMISSO

EMPRESA: J.A.S. EMPREENDIMENTOS TRANSPORTES E MUDANÇAS, inscrita no CNPJ/MF sob o n° 35.121.755/0001-29, com sede situada à Rua Otávio Passos, n° 33, bairro Areal, cidade de Chapadinha, estado do Maranhão, doravante denominada **COMPROMITENTE**.
A COMPROMITENTE declara e se compromete a:

1. Observar rigorosamente as Normas Trabalhistas vigentes, incluindo a formalização e registro dos contratos de trabalho de seus colaboradores;
2. Garantir a segurança e saúde no ambiente de trabalho, conforme legislação aplicável;
3. Dimensionar e implementar os recursos necessários para a manutenção de um meio ambiente de trabalho seguro e adequado.

Este Termo de Compromisso é firmado para os devidos fins de participação em processo licitatório, valendo como prova do compromisso da empresa com as normas legais e regulamentares.

Chapadinha-MA, 16 de Janeiro de 2025.

JACQUES AMORIM
DOS SANTOS
CUNHA: 674433543
04

Assinado de forma digital
por JACQUES AMORIM
DOS SANTOS
CUNHA: 67443354304
Dados: 2025.01.16
18:54:39 -0300

J.A.S. EMPREENDIMENTOS TRANSPORTES E MUDANÇAS

Jacques Amorim Dos Santos
R.G.n° 5352793-3 SESP-MA
C.P.F. n° 674.433.543-04



J A DOS SANTOS LTDA
CNPJ: 35.121.755/0001-29 INSC: 12672886-0
RUA DR OTAVIO PASSOS N° 33 / AERIAL AREAL
CHAPADINHA - MA CEP: 65500-000 F. (49) 3431-2449
EMAIL: alhovalho-2@hotmail.com



DECLARAÇÃO UNIFICADA

Pregão Eletrônico n° 048/2024

Processo Administrativo n° 5534/2024

A empresa **J A DOS SANTOS LTDA** devidamente inscrita no CNPJ sob o n° **35.121.755/0001-29**, sediada a Rua Dr. Otavio Passos n 33 - Areal - Chapadinha/MA através do seu representante legal, infra-assinado, e para os fins de participação do **Pregão Eletrônico n° 048/2024**, **DECLARA** sob as penalidades cabíveis, que:

- I - Atende aos requisitos de habilitação e responderá pela veracidade das informações prestadas, na forma da lei;
- II - Não foi declarada inidônea para licitar ou contratar com a Administração Pública e que até a presente data inexistem fatos impeditivos para sua habilitação no presente processo, ciente da obrigatoriedade de declarar ocorrências posteriores;
- III - Conhece as especificações do objeto e os termos constantes neste Aviso e seu(s) Anexos, e que, concorda com todos os termos constantes no mesmo e ainda, que possui todas as condições para atender e cumprir as exigências de fornecimento então contidas;
- IV - Na qualidade de Proponente do procedimento do **Pregão Eletrônico n° 048/2024**, instaurado por este Município, o(a) responsável legal da empresa é o(a) Sr.(a) Jacques Amorim dos Santos, Portador(a) do RG sob n° 5352793-3 SESP-MA e CPF n° 674.433.543-04 cuja função/cargo é proprietário, administrador/procurador/diretor/etc.), responsável pela assinatura do Contrato ou instrumento equivalente.
- V - Não mantém vínculo de natureza técnica, comercial, econômica, financeira, trabalhista ou civil com dirigente do órgão ou entidade contratante ou com agente público que desempenhe função na licitação ou atue na fiscalização ou na gestão do contrato, ou que deles seja cônjuge, companheiro ou parente em linha reta, colateral ou por afinidade, até o terceiro grau.
- VI - Cumpre as exigências de reserva de cargos para pessoas com deficiência e para reabilitados da Previdência Social, previstas em lei e em outras normas específicas;
- VII - A proposta econômica compreende a integralidade dos custos para atendimento dos direitos trabalhistas assegurados na Constituição Federal, nas leis trabalhistas, nas normas infra legais, nas convenções coletivas de trabalho e nos termos de ajustamento de conduta vigentes na data da entrega das propostas.
- VIII - O endereço correto, em caso de qualquer comunicação futura referente a este processo de contratação direta, bem como em caso de eventual contratação, é: Rua Dr. Otavio Passos n 33 - Areal - Chapadinha/MA.
- IX - Nomeia e constitui o(a) senhor(a) Jacques Amorim dos Santos, portador(a) do CPF sob n° 674.433.543-04, para ser o(a) preposto responsável para acompanhar a execução do Contrato ou instrumento equivalente, e todos os atos necessários ao cumprimento das obrigações assumidas diante da participação neste instrumento convocatório e seus anexos.
- X - Para fins do disposto no inciso VI do art. 68 da Lei n° 14.133/21, não emprega menor de dezoito anos em trabalho noturno, perigoso ou insalubre e não emprega menor de dezesseis anos (inciso XXXIII do art. 7° da Constituição Federal).



J A DOS SANTOS LTDA
CNPJ: 35.121.755/0001-29 INSC: 12672896-0
RUA DR OTAVIO PASSOS N° 33 / BAIRRO AREAL
CHAPADINHA - MA CEP: 55500-000 / (98)3471-2449
EMAIL: oihovivo-2@hotmail.com



Ressalva: (não) emprega menor, a partir de quatorze anos, na condição de aprendiz.

Observação: em caso afirmativo, assinalar a ressalva acima.

XI - Conhecimento acerca da disposição contida no artigo 155, VIII da Lei 14.133/2021, quanto a apresentação de declaração falsa.

XII - Que cumpre os requisitos legais para a qualificação como microempresa ou empresa de pequeno porte, e atesta a aptidão para usufruir do tratamento favorecido estabelecido nos arts. 42 a 49 da Lei Complementar federal n. 123/06, não possuindo nenhum dos impedimentos previstos no § 4º do artigo 3º da referida Lei.

XIII - Declara, sob as penas da lei, que até a presente data inexistem fatos supervenientes impeditivos para sua habilitação no presente processo licitatório, ciente da obrigatoriedade de declarar ocorrências posteriores.

XIV - Para fins do disposto no art. 7º, inciso XXXIII, da Constituição Federal e do art. 62 e seguintes, da Lei nº 14.133/2022, no que couber, e com fins a participar da **PREGÃO ELETRÔNICO Nº 048/2024**, que não emprega menor de 18 (dezoito) anos em trabalho noturno, perigoso ou insalubre, e não emprega menor de 16 (dezesseis), estando ciente das penalidades aplicáveis em caso de descumprimento ou declaração inverídica. Que não possui em sua cadeia produtiva, empregados executando trabalho degradante ou forçado, observando o disposto nos incisos III e IV do art. 1º e no inciso III do art. 5º da Constituição Federal. *Ressalva: emprega menor, a partir de 14 (quatorze) anos, na condição de aprendiz, nos termos do art. 429 da Consolidação das Leis do Trabalho. ()

XV - Conforme disposto no art. 93 da Lei Federal 8.213, de 24 de julho de 1991, está ciente do cumprimento da reserva de cargos prevista em lei para pessoa com deficiência ou para reabilitado da Previdência Social e que, se aplicado ao número de funcionários da minha empresa, atendo às regras de acessibilidade previstas na legislação.

JACQUES AMORIM DOS SANTOS
CUNHA: 67443354
304

Assinado de forma digital por JACQUES AMORIM DOS SANTOS
CUNHA: 67443354304
Dados: 2025.01.16 18:54:22 -03'00'

J.A.S. EMPREENDIMENTOS TRANSPORTES E MUDANÇAS

Jacques Amorim Dos Santos
R.G.nº 5352793-3 SESP-MA
C.P.F. nº 674.433.543-04

RAIMUNDO NONATO DOS REIS E SILVA
SILVA: 02160534390

Assinado de forma digital por RAIMUNDO NONATO DOS REIS E SILVA
Dados: 2025.01.21 16:51:29 -03'00'

RAIMUNDO NONATO DOS REIS SILVA

CPF nº 021.605.343-90
CRC/ 011209/MA
Contador



J A DOS SANTOS LTDA
 CNPJ: 35.121.755/0001-29 INSC: 12612889-0
 RUA DR OTAVIO PASSOS N° 33 BAIRRO AREAL
 CHAPADINHA - MA CEP: 65.500-000 FONE: (48) 3471-2444
 EMAIL: olnovivo@netmail.com

DECLARAÇÃO DE LOCALIZAÇÃO E FUNCIONAMENTO



Ao

Pregoeiro da Prefeitura Municipal de Chapadina - MA
 Prefeitura Municipal de Chapadina- MA
 Pregão Eletrônico: 048/2024

Declaro, sob as penalidades da lei, que a empresa **J A DOS SANTOS LTDA** CNPJ n° 35.121.755/0001-29, está localizada e em pleno funcionamento no endereço abaixo, sendo o local adequado e compatível para o cumprimento do objeto.

Declaro ainda que a empresa dispõe de escritório dotado de instalações, recursos humanos, equipamentos e mobiliários pertinentes as suas atividades.

LOCALIZAÇÃO DA EMPRESA:

Endereço: Rua Dr. Otavio Passos n° 33 Areal - Chapadina/MA
 Cep: 65.500-000

Pontos de Referência:

Localização Georeferenciada
 Frente: Choperia LB
 Esquerda: Garagem Olho Vivo
 Direita: Rua Celino Araujo

JACQUES
 AMORIM DOS
 SANTOS
 CUNHA: 67443354
 304

Assinado de forma
 digital por JACQUES
 AMORIM DOS SANTOS
 CUNHA: 67443354304
 Dados: 2025.01.16
 18:54:04 -0300'

J.A.S. EMPREENDIMENTOS TRANSPORTES E MUDANÇAS

Jacques Amorim Dos Santos
 R.G.n° 5352793-3 SESP-MA
 C.P.F. n° 674.433.543-04



J A DOS SANTOS LTDA
CNPJ: 35.121.755/0001-29 INSC: 12672886-0
RUA DE OTAVIO PASSOS N° 33 / BAIRRO AREAL
CHAPADINHA - MA CEP: 65500-000 / (98) 3471-2449
EMAIL: olhovivo-2@hotmail.com

Fls 0310
Proc. N° 048/2024
Ass.

GALPÃO

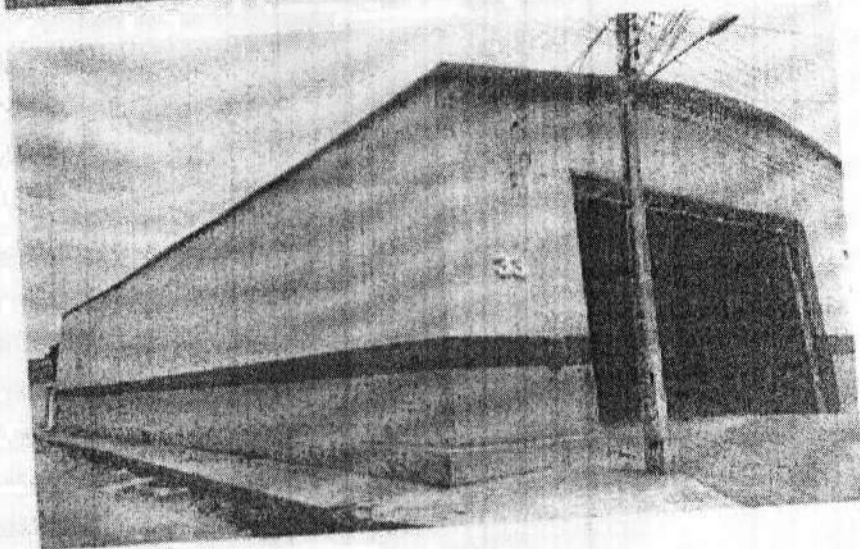



J A DOS SANTOS LTDA
CNPJ: 35.121.755/0001-29 INSC: 12672886-0
RUA DR OTAVIO PASSOS Nº 33 / BAIRRO AREAL
CHAPADINHA - MA CEP: 65500-000 / (98) 3471-2449
EMAIL: olhovivo-2@hotmail.com

GARAGEM



Fis 0311
Proc. Nº 048 2024
Ass. [Signature]

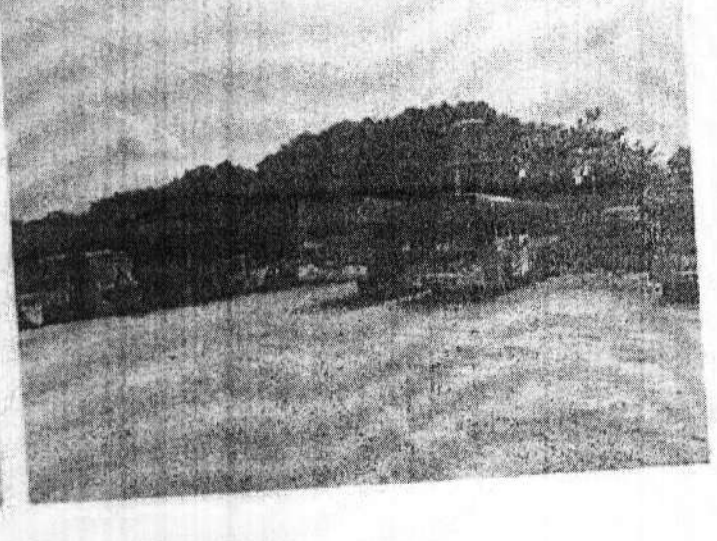
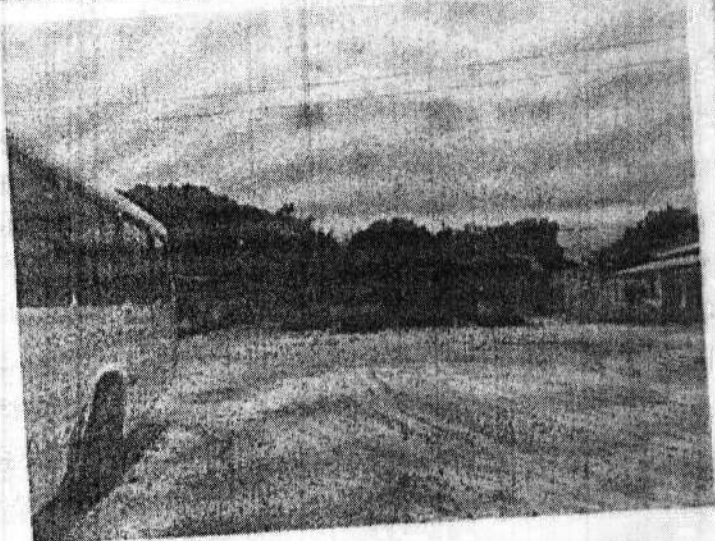
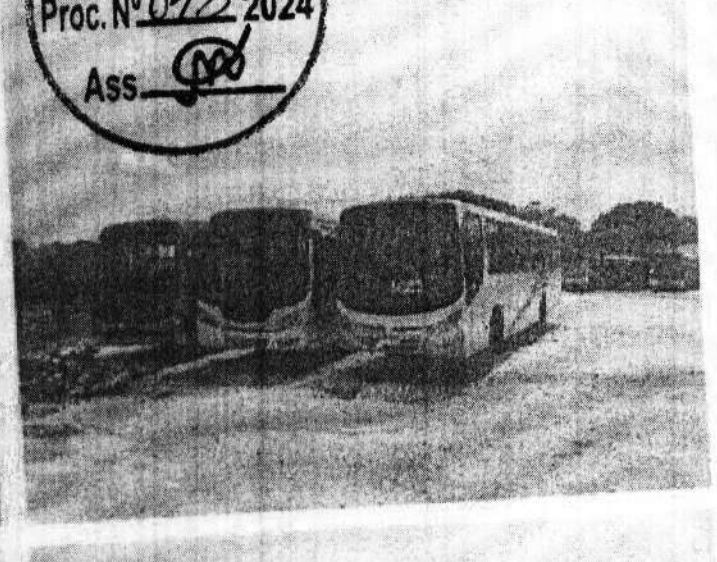



J A DOS SANTOS LTDA
CNPJ: 35.121.755/0001-29 INSC: 12672886-0
RUA DR OTAVIO PASSOS N° 33 / BAIRRO AREAL
CHAPADINHA - MA CEP: 65500-000 / (98) 3471-2449
EMAIL: olhovivo-2@hotmail.com

Fls 0317
Proc. N° 048 2024
Ass. *[Signature]*

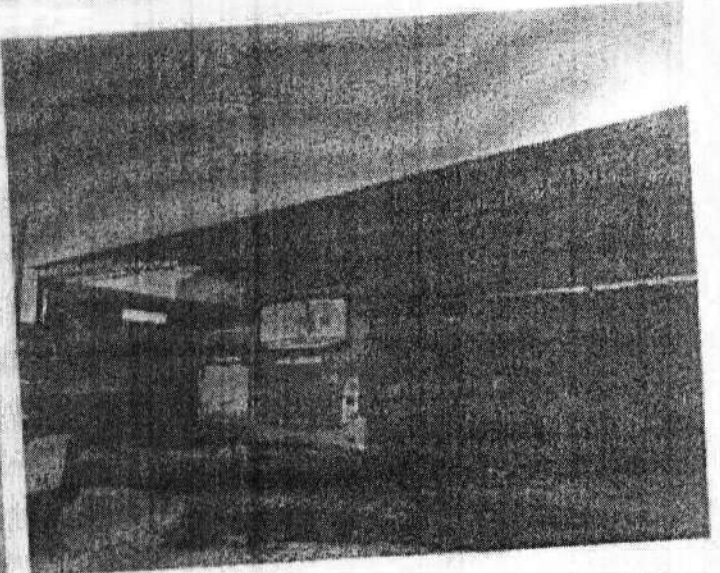
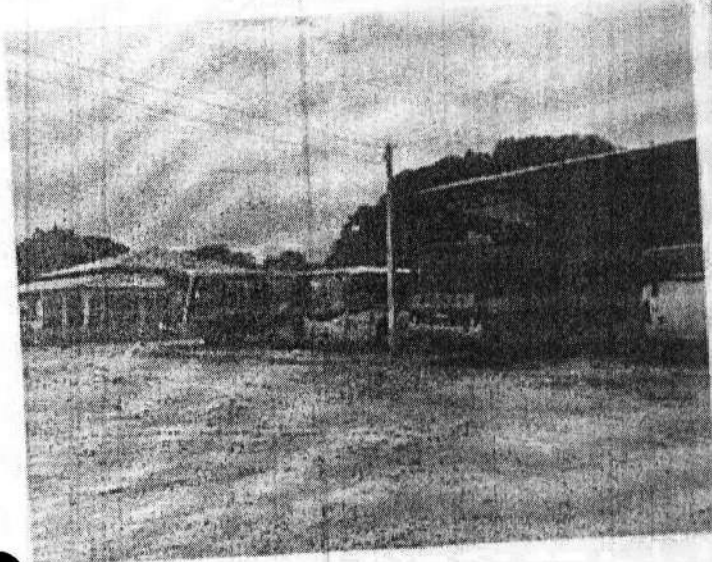
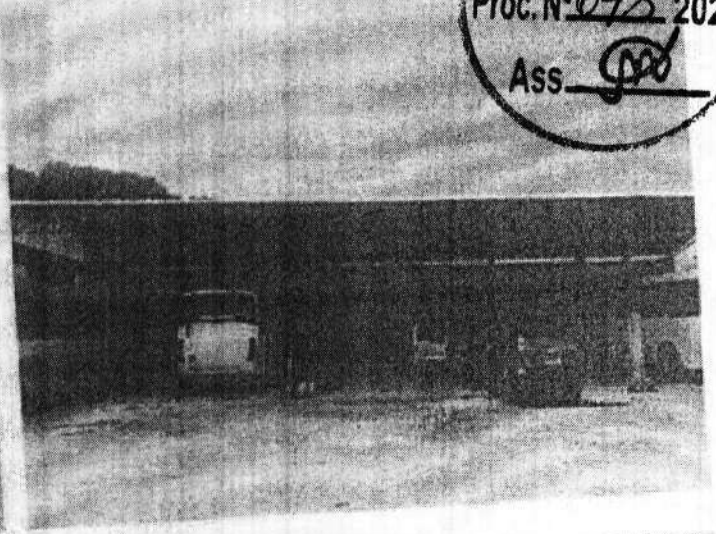

[Handwritten mark]



J A DOS SANTOS LTDA
CNPJ: 35.121.755/0001-29 INSC: 12672886-0
RUA DR OTAVIO PASSOS N° 33 / BAIRRO AREAL
CHAPADINHA - MA CEP: 65500-000 / (98) 3471-2449
EMAIL: olhovivo-2@hotmail.com

GEORREFERENCIAMENTO

3°44'00.6"S 43°21'51.2"W



3°44'00.6"S 43°21'51.2"W
-5.731491, -43.364224



 R. Celso Araújo, 757 - A Delmar, Chapadinha - MA, 65520-000

 7,58P+J81 Chapadinha, MA

 Adicionar um lugar que está falando

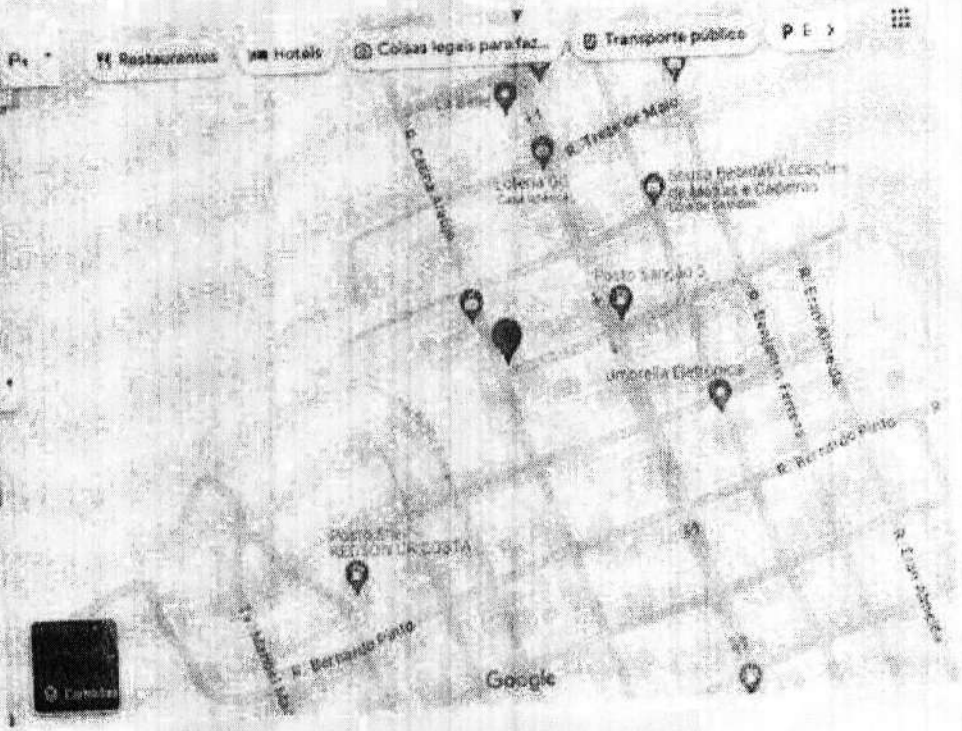

Fls 0313
Proc. N° 048 2024
Ass. 



BALANÇO PATRIMONIAL

J A DOS SANTOS LTDA

0570

Rua Dr Otavio Vieira Passos, 33 - Areal - Cep : 65500-000
 CHAPADINHA / MA
 CNPJ : 35.121.755/0001-29
 Local de Registro : Jucema
 Período de Movimento : JANEIRO/2023 a DEZEMBRO/2023

Inscrição Estadual : 126728860
 Data Registro : 07/06/1990

Número Registro: 21600077257
 Folha: 27

ATIVO

CIRCULANTE	241.832,34 D
DISPONIVEL	26.980,32 D
CAIXA	26.980,32 D
CAIXA MATRIZ	26.980,32 D
REALIZAVEL	214.852,02 D
ESTOQUES DE MERCADORIAS	214.852,02 D
ESTOQUE DE MERCADORIAS	214.852,02 D
ATIVO NAO CIRCULANTE	385.535,90 D
IMOBILIZADO	385.535,90 D
IMOBILIZADO EM USO	385.535,90 D
VEICULOS	275.832,68 D
MOVEIS E UTENSILOS	27.548,63 D
MAQUINAS E EQUIPAMENTOS	82.154,59 D
TOTAL DO ATIVO =====>	627.368,24 D

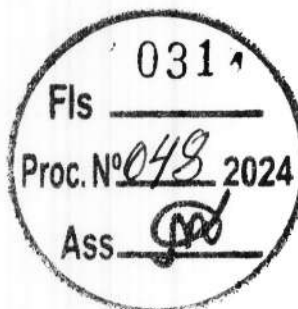

PASSIVO

CIRCULANTE	124.715,48 C
FORNECEDORES GERAIS	116.385,24 C
FORNECEDORES	116.385,24 C
FORNECEDORES GERAIS	116.385,24 C
OBRIGAÇÕES TRIBUTARIAS	8.330,24 C
IMPOSTOS A RECOLHER	8.330,24 C
ICMS A RECOLHER	729,12 C
DAS SIMPLES NACIONAL À RECOLHER	7.601,12 C

Reconhecemos a exatidão do presente BALANÇO PATRIMONIAL, totalizando tanto no Ativo como na soma do Passivo com o Patrimônio Líquido, a importância de :

R\$ 627.368,24 (Seiscentos e Vinte e Sete Mil e Trezentos e Sessenta e Oito Reais e Vinte e Quatro Centavos)

CHAPADINHA/MA, 31 de DEZEMBRO de 2023

RAIMUNDO NONATO DOS REIS E SILVA
 CONTADOR
 C.P.F. :021.605.343-90 RG : 024781992003-0 SSPMA
 C.R.C. :MA-011209

JACQUES AMORIM DOS SANTOS
 SÓCIO ADMINISTRADOR
 C.P.F. :674.433.543-04
 R.G. :053527933 SESP MA

BALANÇO PATRIMONIAL

J A DOS SANTOS LTDA

0570

Rua Dr Otavio Vieira Passos, 33 - Areal - Cep : 65500-000

CHAPADINHA / MA

CNPJ : 35.121.755/0001-29

Local de Registro : Jucema

Período de Movimento : JANEIRO/2023 a DEZEMBRO/2023

Inscrição Estadual : 126728860

Data Registro : 07/06/1990

Número Registro: 21600077257

Folha: 28

PATRIMONIO LIQUIDO	502.652,76 C
CAPITAL SOCIAL	190.000,00 C
CAPITAL SOCIAL SUBSCRITO	190.000,00 C
CAPITAL SOCIAL	190.000,00 C
LUCRO OU PREJUIZO NO EXERCICIO	312.652,76 C
LUCRO NO EXERCICIO	312.652,76 C
LUCRO NO PERIODO	312.652,76 C
TOTAL DO PASSIVO =====>	627.368,24 C



Reconhecemos a exatidão do presente BALANÇO PATRIMONIAL, totalizando tanto no Ativo como na soma do Passivo com o Patrimônio Líquido, a importância de :

R\$ 627.368,24 (Seiscentos e Vinte e Sete Mil e Trezentos e Sessenta e Oito Reais e Vinte e Quatro Centavos)

CHAPADINHA/MA, 31 de DEZEMBRO de 2023

RAIMUNDO NONATO DOS REIS E SILVA
CONTADOR
C.P.F. :021.605.343-90 RG : 024781992003-0 SSPMA
C.R.C. :MA-011209

JACQUES AMORIM DOS SANTOS
SÓCIO ADMINISTRADOR
C.P.F. :674.433.543-04
R.G. :053527933 SESP MA

[Handwritten mark]

DEMONSTRAÇÃO DO RESULTADO DO EXERCÍCIO EM 31/12/2023**J A DOS SANTOS LTDA**

0570

Rua Dr Otavio Vieira Passos, 33 - Areal Cep : 65500-000

Chapadinha / MA

CNPJ / CEI : 35.121.755/0001-29

Inscrição Estadual: 126728860

Local de Registro: Jucema

Data do Registro: 07/06/1990

Nº do Registro: 21600077257

Período Movimento: JANEIRO/2023 a DEZEMBRO/2023

FOLHA: 29

Receita Bruta de vendas e/ou serviços

RECEITAS DE VENDAS		
VENDAS DE MERCADORIAS	1.838.143,76	1.838.143,76
(=) Receita Líquida de Vendas e/ou Serviços		1.838.143,76
(-) Custos de bens e/ou serviços vendidos		
CUSTOS DE VENDAS E SERVIÇOS		
CUSTO DAS MERCADORIAS VENDIDAS (CMV)	1.319.874,49	1.319.874,49
(=) Lucro Bruto		518.269,27
(-) Despesas Operacionais		
DESPEAS ADMINISTRATIVAS		
ENERGIA ELETRICA		
HONORARIOS CONTABEIS		
PROPAGANDA E PUBLICIDADE		
AGUA E ESGOTO	20.601,04	
	9.965,29	
	5.842,44	
	5.005,42	41.414,19
DESPEAS TRIBUTARIAS		
ICMS	8.242,65	
DAS SIMPLES NACIONAL	85.372,03	93.614,68
DESPEAS GERAIS		
MATERIAL DE LIMPEZA	2.569,56	
MATERIAL DE ESCRITORIO	2.426,98	
DESPEAS DIVERSAS	1.304,26	
MANUTENÇÃO DE EQUIPAMENTOS	22.130,88	
COMBUSTIVEIS E LUBRIFICANTES	42.155,96	70.587,64
(=) Lucro Operacional antes do Resultado Financeiro		312.652,76
(=) LUCRO LÍQUIDO DO EXERCÍCIO		312.652,76



CHAPADINHA / MA, 31 de Dezembro de 2023

RAIMUNDO NONATO DOS REIS E SILVA
CONTADOR
C.P.F. :021.605.343-90 RG : 024781992003-0 SSPMA
C.R.C. :MA-011209

JACQUES AMORIM DOS SANTOS
EMPRESARIO
C.P.F. :674.433.543-04
R.G. :053527933 SESP MA



ASSINATURA ELETRÔNICA

Certificamos que o ato da empresa J A DOS SANTOS LTDA consta assinado digitalmente por:

IDENTIFICAÇÃO DO(S) ASSINANTE(S)	
CPF/CNPJ	Nome
02160534390	RAIMUNDO NONATO DOS REIS E SILVA
67443354304	JACQUES AMORIM DOS SANTOS



JUCEMA

CERTIFICO O REGISTRO EM 14/03/2024 10:08 SOB Nº 20240331583.
PROTOCOLO: 240331583 DE 14/03/2024.
CÓDIGO DE VERIFICAÇÃO: 12403632962. CNPJ DA SEDE: 35121755000129.
NIRE: 21600077257. COM EFEITOS DO REGISTRO EM: 12/03/2024.
J A DOS SANTOS LTDA

CARLOS ANDRÉ DE MORAES PEREIRA
SECRETÁRIO-GERAL
www.empresafacil.ma.gov.br

ANÁLISE DE DEMONSTRAÇÕES CONTÁBEIS

0570

J A DOS SANTOS LTDA

Rua Dr Otavio Vieira Passos, 33 - Areal - Cep : 65500-000

CHAPADINHA / MA

CNPJ: 35.121.755/0001-29

I.E.: 126728860

Local de Registro: Jucema

Data do Registro: 07/06/1990

Nº do Registro: 21600077257

Período Movimento: JANEIRO/2023 a DEZEMBRO/2023

FOLHA: 30

ÍNDICE DE LÍQUIDEZ

ÍNDICE DE LÍQUIDEZ GERAL

$$\text{ILG} = \frac{\text{Ativo Circulante + Realizável a Longo Prazo}}{\text{Passivo Circulante + Passivo não Circulante}} \quad \text{ILG} = \frac{241.832,34}{124.715,48} \quad \text{ILG : } 1,9391$$

ÍNDICE DE LÍQUIDEZ CORRENTE

$$\text{ILC} = \frac{\text{Ativo Circulante}}{\text{Passivo Circulante}} \quad \text{ILC} = \frac{241.832,34}{124.715,48} \quad \text{ILC : } 1,9391$$

ÍNDICE DE LÍQUIDEZ SECA

$$\text{ILS} = \frac{\text{Ativo Circulante - Estoque}}{\text{Passivo Circulante}} \quad \text{ILS} = \frac{26.980,32}{124.715,48} \quad \text{ILS : } 0,2163$$

ÍNDICE DE LÍQUIDEZ IMEDIATA

$$\text{ILI} = \frac{\text{Disponível}}{\text{Passivo Circulante}} \quad \text{ILI} = \frac{26.980,32}{124.715,48} \quad \text{ILI : } 0,2163$$

ÍNDICE DE SOLVÊNCIA GERAL

ÍNDICE DE SOLVÊNCIA GERAL

$$\text{ISG} = \frac{\text{Ativo}}{\text{Passivo Circulante + Passivo não Circulante}} \quad \text{ISG} = \frac{627.368,24}{124.715,48} \quad \text{ISG : } 5,0304$$



CHAPADINHA/MA, 31 de DEZEMBRO de 2023

RAIMUNDO NONATO DOS REIS E SILVA
CONTADOR
C.P.F. :021.605.343-90 RG : 024781992003-0 SSPMA
C.R.C. :011209

JACQUES AMORIM DOS SANTOS
SÓCIO ADMINISTRADOR
C.P.F. :674.433.543-04
R.G. :053527933 SESP MA

ANÁLISE DE DEMONSTRAÇÕES CONTÁBEIS

J A DOS SANTOS LTDA

0570

Rua Dr Otavio Vieira Passos, 33 - Areal - Cep : 65500-000

CHAPADINHA / MA

CNPJ: 35.121.755/0001-29

I.E.: 126728860

Local de Registro: Jucema

Data do Registro: 07/06/1990

Nº do Registro: 21600077257

Período Movimento: JANEIRO/2023 a DEZEMBRO/2023

FOLHA: 31

ÍNDICE DE ENDIVIDAMENTO

ÍNDICE DE ENDIVIDAMENTO GERAL

$$\text{IEG} = \frac{\text{Passivo Circulante} + \text{Passivo não Circulante}}{\text{Ativo}} = \frac{124.715,48}{627.368,24} \quad \text{IEG} = \frac{124.715,48}{627.368,24} \quad \text{IEG} : 0,1988$$

ÍNDICE DE CAPITAL DE TERCEIROS

$$\text{ICT} = \frac{\text{Passivo Circulante} + \text{Passivo não Circulante}}{\text{Patrimônio Líquido}} = \frac{124.715,48}{502.652,76} \quad \text{ICT} = \frac{124.715,48}{502.652,76} \quad \text{ICT} : 0,2481$$

ÍNDICE DE GRAU DE IMOBILIZAÇÃO

ÍNDICE DE GRAU DE IMOBILIZAÇÃO

$$\text{IGI} = \frac{\text{Ativo Imobilizado}}{\text{Patrimônio Líquido}} = \frac{385.535,90}{502.652,76} \quad \text{IGI} = \frac{385.535,90}{502.652,76} \quad \text{IGI} : 0,767$$



CHAPADINHA/MA, 31 de DEZEMBRO de 2023

RAIMUNDO NONATO DOS REIS E SILVA
CONTADOR
C.P.F. :021.605.343-90 RG : 024781992003-0 SSPMA
C.R.C. :011209

JACQUES AMORIM DOS SANTOS
SÓCIO ADMINISTRADOR
C.P.F. :674.433.543-04
R.G. :053527933 SESP MA



ASSINATURA ELETRÔNICA

Certificamos que o ato da empresa J A DOS SANTOS LTDA consta assinado digitalmente por:

IDENTIFICAÇÃO DO(S) ASSINANTE(S)	
CPF/CNPJ	Nome
02160534390	RAIMUNDO NONATO DOS REIS E SILVA
67443354304	JACQUES AMORIM DOS SANTOS



JUCEMA

CERTIFICO O REGISTRO EM 14/03/2024 10:33 SOB Nº 20240331605.
PROTOCOLO: 240331605 DE 14/03/2024.
CÓDIGO DE VERIFICAÇÃO: 12403636682. CNPJ DA SEDE: 35121755000129.
NIRE: 21600077257. COM EFEITOS DO REGISTRO EM: 12/03/2024.
J A DOS SANTOS LTDA

CARLOS ANDRÉ DE MORAES PEREIRA
SECRETÁRIO-GERAL
www.empresafacil.ma.gov.br

TERMO DE ABERTURA

LIVRO DIÁRIO

Nº de Ordem 8

Contém este livro 36 FOLHA(s) numeradas eletronicamente do número 1 a 36 e servirá de Livro Diário nº 8, referente à movimentação contábil do período compreendido entre 01/01/2023 a 31/12/2023 obtidas através de processamento eletrônico com os lançamentos das operações próprias do estabelecimento abaixo identificado:

Nome : J A DOS SANTOS LTDA
Endereço : RUA DR OTAVIO VIEIRA PASSOS, 33
Bairro : AREAL
C.E.P. : 65500-000
Cidade : CHAPADINHA / MA

Registrado em JUCEMA
sob NIRE nº 21600077257

Arquivado em 07/06/1990

Inscrição Estadual nº 126728860
C.N.P.J. nº 35.121.755/0001-29



Chapadinha/MA, 01 de Janeiro de 2023

RAIMUNDO NONATO DOS REIS E SILVA
Contador
C.P.F.: 021.605.343-90
R.G. : 024781992003-0 SSPMA
C.R.C.: MA-011209

JACQUES AMORIM DOS SANTOS
SÓCIO ADMINISTRADOR
C.P.F.: 674.433.543-04
R.G.: 053527933 SESP MA

LIVRO DIÁRIO

J A DOS SANTOS LTDA

0570

Rua Dr Otavio Vieira Passos, 33 - Areal Cep : 65500-000

Chapadinha / MA

CNPJ / CEI : 35.121.755/0001-29

Inscrição Estadual: 126728860

Data do Registro : 07/06/1990

Nº do Registro : 21600077257

Local de Registro : Jucema

LIVRO : 0008

FOLHA: 2

Período Movimento: 01/01/2023 a 31/12/2023

Data	Lançamento	Conta Débito Conta Crédito Histórico / Complemento	Valor
			4.338,62
Abert	Débito	1.01.01.01.0001 - CAIXA MATRIZ	268.549,63
Abert	Débito	1.01.03.01.0010 - ESTOQUE DE MERCADORIAS	123.658,62
Abert	Débito	1.02.03.01.0001 - VEICULOS	27.548,63
Abert	Débito	1.02.03.01.0006 - MOVEIS E UTENSILOS	82.154,59
Abert	Débito	1.02.03.01.0012 - MAQUINAS E EQUIPAMENTOS	189.219,46
Abert	Crédito	2.01.01.01.0001 - FORNECEDORES GERAIS	190.000,00
Abert	Crédito	2.03.01.01.0001 - CAPITAL SOCIAL	127.030,63
Abert	Crédito	2.03.04.01.0003 - LUCRO NO PERIODO	506.250,09
Total Saldo de Abertura do ATIVO ==>			506.250,09
Total Saldo de Abertura do PASSIVO ==>			506.250,09
02/01	47.0000	1.01.01.01.0001 - CAIXA MATRIZ 3.01.01.01.0001 - VENDAS DE MERCADORIAS 001 - Vendas de Mercadorias Conforme NF N°	75.214,29
02/01	52.0000	1.01.03.01.0001 - COMPRAS DE MERCADORIAS 1.01.01.01.0001 - CAIXA MATRIZ 129 - Pago compra de Mercadorias conforme:	58.741,20
05/01	53.0000	1.01.03.01.0001 - COMPRAS DE MERCADORIAS 1.01.01.01.0001 - CAIXA MATRIZ 129 - Pago compra de Mercadorias conforme:	18.741,02
16/01	48.0000	1.01.01.01.0001 - CAIXA MATRIZ 3.01.01.01.0001 - VENDAS DE MERCADORIAS 001 - Vendas de Mercadorias Conforme NF N°	29.357,20
16/01	133.0000	4.01.01.02.0003 - ENERGIA ELETRICA 1.01.01.01.0001 - CAIXA MATRIZ 032 - Pagamento de conta da energia ref.	1.741,02
		Total Débitos	31.098,22
		Total Créditos	31.098,22
17/01	134.0000	4.01.01.02.0006 - HONORARIOS CONTABEIS 1.01.01.01.0001 - CAIXA MATRIZ 117 - Pagto de Honorarios ref. mês	833,02
		Total Débitos	833,02
		Total Créditos	833,02
18/01	135.0000	4.01.01.02.0009 - PROPAGANDA E PUBLICIDADE 1.01.01.01.0001 - CAIXA MATRIZ 213 - Pagamento de propaganda e public. ref.	481,02
		Total Débitos	481,02
		Total Créditos	481,02
19/01	136.0000	4.01.01.02.0010 - AGUA E ESGOTO 1.01.01.01.0001 - CAIXA MATRIZ 033 - Pagto conta de Agua ref. ao mês:	421,02
		Total Débitos	421,02
		Total Créditos	421,02
A Transportar =====>			
Débitos :			691.779,88
Créditos :			691.779,88



Data	Lançamento	Conta Débito Conta Crédito Histórico / Complemento	Valor
		De Transporte =====> Débitos :	691.779,88
		Créditos :	691.779,88
20/01	49.0000	1.01.01.01.0001 - CAIXA MATRIZ	28.754,20
20/01	137.0000	3.01.01.01.0001 - VENDAS DE MERCADORIAS 001 - Vendas de Mercadorias Conforme NF N°	213,02
		4.01.01.04.0001 - MATERIAL DE LIMPEZA 1.01.01.01.0001 - CAIXA MATRIZ 040 - Pagamento Material de Limpeza conforme:	
		Total Débitos	28.967,22
		Total Créditos	28.967,22
24/01	138.0000	4.01.01.04.0007 - MATERIAL DE ESCRITORIO 1.01.01.01.0001 - CAIXA MATRIZ 163 - Pagamento de material de escritorio ref.	200,02
		Total Débitos	200,02
		Total Créditos	200,02
25/01	50.0000	1.01.01.01.0001 - CAIXA MATRIZ 3.01.01.01.0001 - VENDAS DE MERCADORIAS 001 - Vendas de Mercadorias Conforme NF N°	18.754,20
25/01	51.0000	1.01.03.01.0001 - COMPRAS DE MERCADORIAS 1.01.01.01.0001 - CAIXA MATRIZ 129 - Pago compra de Mercadorias conforme:	25.154,20
25/01	139.0000	4.01.01.04.0025 - COMBUSTIVEIS E LUBRIFICANTES 1.01.01.01.0001 - CAIXA MATRIZ 217 - Despesa com Combustível conforme Comprov	3.521,02
		Total Débitos	47.429,42
		Total Créditos	47.429,42
26/01	140.0000	4.01.01.04.0014 - DESPESAS DIVERSAS 1.01.01.01.0001 - CAIXA MATRIZ 153 - Despesas conforme comprovantes	95,85
		Total Débitos	95,85
		Total Créditos	95,85
27/01	141.0000	4.01.01.04.0019 - MANUTENÇÃO DE EQUIPAMENTOS 1.01.01.01.0001 - CAIXA MATRIZ 214 - MANUTENÇÃO E CONSERVAÇÃO	1.758,20
		Total Débitos	1.758,20
		Total Créditos	1.758,20
31/01	1.0000	4.01.01.03.0001 - ICMS 2.01.03.01.0004 - ICMS A RECOLHER 139 - Provisão DARE-ICMS á recolher ref. mês: REF. 01/2023	695,21
31/01	2.0000	4.01.01.03.0012 - DAS SIMPLES NACIONAL 2.01.03.01.0006 - DAS SIMPLES NACIONAL Á RECOLHER 140 - Provisão DAS SIMPLES NACIONAL á recolher ref. mês: REF. 01/2023	6.741,22
		Total Débitos	7.436,43
		Total Créditos	7.436,43
Total do Mês =====>		Débitos :	777.667,02
		Créditos :	777.667,02
		A Transportar =====>	Débitos :
			777.667,02
		Créditos :	777.667,02

Fls 0323
 Proc. Nº 048 2024
 Ass. [Assinatura]

Data	Lançamento	Conta Débito Conta Crédito Histórico / Complemento	Valor
		De Transporte =====> Débitos :	777.667,02
		Créditos :	777.667,02
01/02	54.0000	1.01.03.01.0001 - COMPRAS DE MERCADORIAS 1.01.01.01.0001 - CAIXA MATRIZ 129 - Pago compra de Mercadorias conforme:	57.142,20
01/02	55.0000	1.01.03.01.0001 - COMPRAS DE MERCADORIAS 1.01.01.01.0001 - CAIXA MATRIZ 129 - Pago compra de Mercadorias conforme:	25.654,20
		Total Débitos	82.796,40
		Total Créditos	82.796,40
06/02	56.0000	1.01.03.01.0001 - COMPRAS DE MERCADORIAS 1.01.01.01.0001 - CAIXA MATRIZ 129 - Pago compra de Mercadorias conforme:	18.741,20
06/02	57.0000	1.01.01.01.0001 - CAIXA MATRIZ 3.01.01.01.0001 - VENDAS DE MERCADORIAS 001 - Vendas de Mercadorias Conforme NF N°	26.654,02
		Total Débitos	45.395,22
		Total Créditos	45.395,22
08/02	58.0000	1.01.01.01.0001 - CAIXA MATRIZ 3.01.01.01.0001 - VENDAS DE MERCADORIAS 001 - Vendas de Mercadorias Conforme NF N°	28.987,20
		Total Débitos	28.987,20
		Total Créditos	28.987,20
09/02	59.0000	1.01.01.01.0001 - CAIXA MATRIZ 3.01.01.01.0001 - VENDAS DE MERCADORIAS 001 - Vendas de Mercadorias Conforme NF N°	19.754,20
		Total Débitos	19.754,20
		Total Créditos	19.754,20
15/02	60.0000	1.01.01.01.0001 - CAIXA MATRIZ 3.01.01.01.0001 - VENDAS DE MERCADORIAS 001 - Vendas de Mercadorias Conforme NF N°	51.326,20
15/02	142.0000	4.01.01.02.0003 - ENERGIA ELETRICA 1.01.01.01.0001 - CAIXA MATRIZ 032 - Pagamento de conta da energia ref.	1.659,20
		Total Débitos	52.985,40
		Total Créditos	52.985,40
16/02	143.0000	4.01.01.02.0006 - HONORARIOS CONTABEIS 1.01.01.01.0001 - CAIXA MATRIZ 117 - Pagto de Honorarios ref. mês	834,20
		Total Débitos	834,20
		Total Créditos	834,20
17/02	144.0000	4.01.01.02.0009 - PROPAGANDA E PUBLICIDADE 1.01.01.01.0001 - CAIXA MATRIZ 213 - Pagamento de propaganda e public. ref.	495,20
		Total Débitos	495,20
		Total Créditos	495,20
20/02	3.0000	2.01.03.01.0006 - DAS SIMPLES NACIONAL Á RECOLHER 1.01.01.01.0001 - CAIXA MATRIZ 218 - Pagto - DAS-SIMPLES Provisionado Mês: REF. 01/2023	6.741,22
20/02	4.0000	2.01.03.01.0004 - ICMS A RECOLHER 1.01.01.01.0001 - CAIXA MATRIZ 128 - Pagamento de DARE-ICMS ref. mês: REF. 01/2023	695,21
		A Transportar =====> Débitos :	1.016.351,27
		Créditos :	1.016.351,27



Data	Lançamento	Conta Débito Conta Crédito Histórico / Complemento	Valor
		De Transporte =====> Débitos :	1.016.351,27
		Créditos :	1.016.351,27
20/02	145.0000	4.01.01.02.0010 - AGUA E ESGOTO 1.01.01.01.0001 - CAIXA MATRIZ 033 - Pagto conta de Agua ref. ao mês:	421,02
			Total Débitos 7.857,45
			Total Créditos 7.857,45
21/02	146.0000	4.01.01.04.0001 - MATERIAL DE LIMPEZA 1.01.01.01.0001 - CAIXA MATRIZ 040 - Pagamento Material de Limpeza conforme:	210,02
			Total Débitos 210,02
			Total Créditos 210,02
22/02	147.0000	4.01.01.04.0007 - MATERIAL DE ESCRITORIO 1.01.01.01.0001 - CAIXA MATRIZ 163 - Pagamento de material de escritorio ref.	185,02
			Total Débitos 185,02
			Total Créditos 185,02
23/02	148.0000	4.01.01.04.0025 - COMBUSTIVEIS E LUBRIFICANTES 1.01.01.01.0001 - CAIXA MATRIZ 217 - Despesa com Combustível conforme Comprov	3.495,20
			Total Débitos 3.495,20
			Total Créditos 3.495,20
24/02	149.0000	4.01.01.04.0014 - DESPESAS DIVERSAS 1.01.01.01.0001 - CAIXA MATRIZ 153 - Despesas conforme comprovantes	102,02
			Total Débitos 102,02
			Total Créditos 102,02
28/02	5.0000	4.01.01.03.0012 - DAS SIMPLES NACIONAL 2.01.03.01.0006 - DAS SIMPLES NACIONAL A RECOLHER 140 - Provisão DAS SIMPLES NACIONAL á recolher ref. mês: REF. 02/2023	6.849,33
28/02	6.0000	4.01.01.03.0001 - ICMS 2.01.03.01.0004 - ICMS A RECOLHER 139 - Provisão DARE-ICMS á recolher ref. mês: REF. 02/2023	701,75
28/02	150.0000	4.01.01.04.0019 - MANUTENÇÃO DE EQUIPAMENTOS 1.01.01.01.0001 - CAIXA MATRIZ 214 - MANUTENÇÃO E CONSERVAÇÃO	1.854,02
			Total Débitos 9.405,10
			Total Créditos 9.405,10
Total do Mês =====>		Débitos :	1.030.169,65
		Créditos :	1.030.169,65

Fls 0325
 Proc. Nº 048 2024
 Ass. 

	A Transportar =====>	Débitos :	1.030.169,65	Créditos :	1.030.169,65
--	--------------------------------	------------------	---------------------	-------------------	---------------------



Data	Lançamento	Conta Débito Conta Crédito Histórico / Complemento	Valor
		De Transporte =====> Débitos :	1.030.169,65
		Créditos :	1.030.169,65
02/03	65.0000	1.01.03.01.0001 - COMPRAS DE MERCADORIAS 1.01.01.01.0001 - CAIXA MATRIZ 129 - Pago compra de Mercadorias conforme:	54.741,02
		Total Débitos	54.741,02
		Total Créditos	54.741,02
03/03	66.0000	1.01.03.01.0001 - COMPRAS DE MERCADORIAS 1.01.01.01.0001 - CAIXA MATRIZ 129 - Pago compra de Mercadorias conforme:	28.754,02
		Total Débitos	28.754,02
		Total Créditos	28.754,02
06/03	67.0000	1.01.03.01.0001 - COMPRAS DE MERCADORIAS 1.01.01.01.0001 - CAIXA MATRIZ 129 - Pago compra de Mercadorias conforme:	18.754,02
		Total Débitos	18.754,02
		Total Créditos	18.754,02
15/03	151.0000	4.01.01.02.0003 - ENERGIA ELETRICA 1.01.01.01.0001 - CAIXA MATRIZ 032 - Pagamento de conta da energia ref.	1.659,20
		Total Débitos	1.659,20
		Total Créditos	1.659,20
16/03	152.0000	4.01.01.02.0006 - HONORARIOS CONTABEIS 1.01.01.01.0001 - CAIXA MATRIZ 117 - Pagto de Honorarios ref. mês	829,20
		Total Débitos	829,20
		Total Créditos	829,20
17/03	153.0000	4.01.01.02.0009 - PROPAGANDA E PUBLICIDADE 1.01.01.01.0001 - CAIXA MATRIZ 213 - Pagamento de propaganda e public. ref.	487,50
		Total Débitos	487,50
		Total Créditos	487,50
20/03	7.0000	2.01.03.01.0004 - ICMS A RECOLHER 1.01.01.01.0001 - CAIXA MATRIZ 128 - Pagamento de DARE-ICMS ref. mês: REF. 02/2023	701,75
20/03	8.0000	2.01.03.01.0006 - DAS SIMPLES NACIONAL Á RECOLHER 1.01.01.01.0001 - CAIXA MATRIZ 218 - Pagto - DAS-SIMPLES Provisionado Mês: REF. 02/2023	6.849,33
20/03	61.0000	1.01.01.01.0001 - CAIXA MATRIZ 3.01.01.01.0001 - VENDAS DE MERCADORIAS 001 - Vendas de Mercadorias Conforme NF N°	62.321,02
20/03	154.0000	4.01.01.02.0010 - AGUA E ESGOTO 1.01.01.01.0001 - CAIXA MATRIZ 033 - Pagto conta de Agua ref. ao mês:	412,02
		Total Débitos	70.284,12
		Total Créditos	70.284,12
21/03	62.0000	1.01.01.01.0001 - CAIXA MATRIZ 3.01.01.01.0001 - VENDAS DE MERCADORIAS 001 - Vendas de Mercadorias Conforme NF N°	10.325,20
21/03	155.0000	4.01.01.04.0001 - MATERIAL DE LIMPEZA 1.01.01.01.0001 - CAIXA MATRIZ 040 - Pagamento Material de Limpeza confome:	212,02
		Total Débitos	10.537,22
		Total Créditos	10.537,22
		A Transportar =====> Débitos :	1.216.215,95
		Créditos :	1.216.215,95

Fls 032A
Proc. N° 048 2024
Ass. [Assinatura]

Data	Lançamento	Conta Débito Conta Crédito Histórico / Complemento	Valor
		De Transporte =====> Débitos :	1.216.215,95
		Créditos :	1.216.215,95
22/03	156.0000	4.01.01.04.0007 - MATERIAL DE ESCRITORIO 1.01.01.01.0001 - CAIXA MATRIZ 163 - Pagamento de material de escritorio ref.	212,20
			Total Débitos 212,20
			Total Créditos 212,20
23/03	157.0000	4.01.01.04.0025 - COMBUSTIVEIS E LUBRIFICANTES 1.01.01.01.0001 - CAIXA MATRIZ 217 - Despesa com Combustível conforme Comprov	3.520,02
			Total Débitos 3.520,02
			Total Créditos 3.520,02
24/03	158.0000	4.01.01.04.0014 - DESPESAS DIVERSAS 1.01.01.01.0001 - CAIXA MATRIZ 153 - Despesas conforme comprovantes	114,20
			Total Débitos 114,20
			Total Créditos 114,20
28/03	63.0000	1.01.01.01.0001 - CAIXA MATRIZ 3.01.01.01.0001 - VENDAS DE MERCADORIAS 001 - Vendas de Mercadorias Conforme NF N°	26.854,20
28/03	159.0000	4.01.01.04.0019 - MANUTENÇÃO DE EQUIPAMENTOS 1.01.01.01.0001 - CAIXA MATRIZ 214 - MANUTENÇÃO E CONSERVAÇÃO	1.759,20
			Total Débitos 28.613,40
			Total Créditos 28.613,40
29/03	64.0000	1.01.01.01.0001 - CAIXA MATRIZ 3.01.01.01.0001 - VENDAS DE MERCADORIAS 001 - Vendas de Mercadorias Conforme NF N°	24.874,02
			Total Débitos 24.874,02
			Total Créditos 24.874,02
31/03	9.0000	4.01.01.03.0001 - ICMS 2.01.03.01.0004 - ICMS A RECOLHER 139 - Provisão DARE-ICMS á recolher ref. mês: REF. 03/2023	654,12
31/03	10.0000	4.01.01.03.0012 - DAS SIMPLES NACIONAL 2.01.03.01.0006 - DAS SIMPLES NACIONAL Á RECOLHER 140 - Provisão DAS SIMPLES NACIONAL á recolher ref. mês: REF. 03/2023	6.991,98
			Total Débitos 7.646,10
			Total Créditos 7.646,10
Total do Mês =====>		Débitos :	1.281.195,89
		Créditos :	1.281.195,89

Fls 0327
 Proc. N° 048 2024
 Ass. [Assinatura]

	A Transportar =====>	Débitos :	1.281.195,89	Créditos :	1.281.195,89
--	--------------------------------	------------------	---------------------	-------------------	---------------------

[Assinatura]

Data	Lançamento	Conta Débito Conta Crédito Histórico / Complemento		Valor	
		De Transporte =====>	Débitos :	Créditos :	1.281.195,89
03/04	72.0000	1.01.03.01.0001 - COMPRAS DE MERCADORIAS 1.01.01.01.0001 - CAIXA MATRIZ 129 - Pago compra de Mercadorias conforme:			29.874,20
				Total Débitos	29.874,20
				Total Créditos	29.874,20
04/04	73.0000	1.01.03.01.0001 - COMPRAS DE MERCADORIAS 1.01.01.01.0001 - CAIXA MATRIZ 129 - Pago compra de Mercadorias conforme:			18.654,20
				Total Débitos	18.654,20
				Total Créditos	18.654,20
05/04	74.0000	1.01.03.01.0001 - COMPRAS DE MERCADORIAS 1.01.01.01.0001 - CAIXA MATRIZ 129 - Pago compra de Mercadorias conforme:			19.754,20
				Total Débitos	19.754,20
				Total Créditos	19.754,20
06/04	75.0000	1.01.03.01.0001 - COMPRAS DE MERCADORIAS 1.01.01.01.0001 - CAIXA MATRIZ 129 - Pago compra de Mercadorias conforme:			28.356,20
				Total Débitos	28.356,20
				Total Créditos	28.356,20
17/04	160.0000	4.01.01.02.0003 - ENERGIA ELETRICA 1.01.01.01.0001 - CAIXA MATRIZ 032 - Pagamento de conta da energia ref.			1.714,20
				Total Débitos	1.714,20
				Total Créditos	1.714,20
18/04	161.0000	4.01.01.02.0006 - HONORARIOS CONTABEIS 1.01.01.01.0001 - CAIXA MATRIZ 117 - Pagto de Honorarios ref. mês			832,02
				Total Débitos	832,02
				Total Créditos	832,02
19/04	162.0000	4.01.01.02.0009 - PROPAGANDA E PUBLICIDADE 1.01.01.01.0001 - CAIXA MATRIZ 213 - Pagamento de propaganda e public. ref.			481,02
				Total Débitos	481,02
				Total Créditos	481,02
20/04	11.0000	2.01.03.01.0006 - DAS SIMPLES NACIONAL Á RECOLHER 1.01.01.01.0001 - CAIXA MATRIZ 218 - Pagto - DAS-SIMPLES Provisionado Mês: REF. 03/2023			6.991,98
20/04	12.0000	2.01.03.01.0004 - ICMS A RECOLHER 1.01.01.01.0001 - CAIXA MATRIZ 128 - Pagamento de DARE-ICMS ref. mês: REF. 03/2023			654,12
20/04	68.0000	1.01.01.01.0001 - CAIXA MATRIZ 3.01.01.01.0001 - VENDAS DE MERCADORIAS 001 - Vendas de Mercadorias Conforme NF N°			57.854,20
20/04	163.0000	4.01.01.02.0010 - AGUA E ESGOTO 1.01.01.01.0001 - CAIXA MATRIZ 033 - Pagto conta de Agua ref. ao mês:			421,02
				Total Débitos	65.921,32
				Total Créditos	65.921,32
21/04	69.0000	1.01.01.01.0001 - CAIXA MATRIZ 3.01.01.01.0001 - VENDAS DE MERCADORIAS 001 - Vendas de Mercadorias Conforme NF N°			27.845,20
		A Transportar =====>	Débitos :	Créditos :	1.474.628,45

Fls 0329
 Proc. N° 048 2024
 Ass. 



Data	Lançamento	Conta Débito Conta Crédito Histórico / Complemento	Valor
		De Transporte =====> Débitos :	1.474.628,45
		Créditos :	1.474.628,45
21/04	164.0000	4.01.01.04.0001 - MATERIAL DE LIMPEZA 1.01.01.01.0001 - CAIXA MATRIZ 040 - Pagamento Material de Limpeza conforme:	213,02
		Total Débitos	28.058,22
		Total Créditos	28.058,22
24/04	165.0000	4.01.01.04.0007 - MATERIAL DE ESCRITORIO 1.01.01.01.0001 - CAIXA MATRIZ 163 - Pagamento de material de escritorio ref.	213,02
		Total Débitos	213,02
		Total Créditos	213,02
25/04	166.0000	4.01.01.04.0025 - COMBUSTIVEIS E LUBRIFICANTES 1.01.01.01.0001 - CAIXA MATRIZ 217 - Despesa com Combustível conforme Comprov	3.520,02
		Total Débitos	3.520,02
		Total Créditos	3.520,02
26/04	70.0000	1.01.01.01.0001 - CAIXA MATRIZ 3.01.01.01.0001 - VENDAS DE MERCADORIAS 001 - Vendas de Mercadorias Conforme NF N°	29.784,50
26/04	167.0000	4.01.01.04.0014 - DESPESAS DIVERSAS 1.01.01.01.0001 - CAIXA MATRIZ 153 - Despesas conforme comprovantes	110,02
		Total Débitos	29.894,52
		Total Créditos	29.894,52
27/04	71.0000	1.01.01.01.0001 - CAIXA MATRIZ 3.01.01.01.0001 - VENDAS DE MERCADORIAS 001 - Vendas de Mercadorias Conforme NF N°	29.321,20
27/04	168.0000	4.01.01.04.0019 - MANUTENÇÃO DE EQUIPAMENTOS 1.01.01.01.0001 - CAIXA MATRIZ 214 - MANUTENÇÃO E CONSERVAÇÃO	1.841,02
		Total Débitos	31.162,22
		Total Créditos	31.162,22
30/04	13.0000	4.01.01.03.0001 - ICMS 2.01.03.01.0004 - ICMS A RECOLHER 139 - Provisão DARE-ICMS á recolher ref. mês: REF. 04/2023	698,92
30/04	14.0000	4.01.01.03.0012 - DAS SIMPLES NACIONAL 2.01.03.01.0006 - DAS SIMPLES NACIONAL Á RECOLHER 140 - Provisão DAS SIMPLES NACIONAL á recolher ref. mês: REF. 04/2023	7.058,12
		Total Débitos	7.757,04
		Total Créditos	7.757,04
Total do Mês =====>		Débitos :	1.547.388,29
		Créditos :	1.547.388,29

Fls 0327
Proc. Nº 048 2024
Ass. [Assinatura]

	A Transportar =====>	Débitos :	1.547.388,29	Créditos :	1.547.388,29
--	--------------------------------	------------------	---------------------	-------------------	---------------------

Data	Lançamento	Conta Débito Conta Crédito Histórico / Complemento	Valor
		De Transporte =====> Débitos :	1.547.388,29
		Créditos :	1.547.388,29
01/05	80.0000	1.01.03.01.0001 - COMPRAS DE MERCADORIAS 1.01.01.01.0001 - CAIXA MATRIZ 129 - Pago compra de Mercadorias conforme:	45.741,02
			Total Débitos 45.741,02
			Total Créditos 45.741,02
02/05	81.0000	1.01.03.01.0001 - COMPRAS DE MERCADORIAS 1.01.01.01.0001 - CAIXA MATRIZ 129 - Pago compra de Mercadorias conforme:	50.236,20
			Total Débitos 50.236,20
			Total Créditos 50.236,20
15/05	76.0000	1.01.01.01.0001 - CAIXA MATRIZ 3.01.01.01.0001 - VENDAS DE MERCADORIAS 001 - Vendas de Mercadorias Conforme NF N°	74.156,39
15/05	169.0000	4.01.01.02.0003 - ENERGIA ELETRICA 1.01.01.01.0001 - CAIXA MATRIZ 032 - Pagamento de conta da energia ref.	1.714,20
			Total Débitos 75.870,59
			Total Créditos 75.870,59
16/05	77.0000	1.01.01.01.0001 - CAIXA MATRIZ 3.01.01.01.0001 - VENDAS DE MERCADORIAS 001 - Vendas de Mercadorias Conforme NF N°	29.784,58
16/05	78.0000	1.01.01.01.0001 - CAIXA MATRIZ 3.01.01.01.0001 - VENDAS DE MERCADORIAS 001 - Vendas de Mercadorias Conforme NF N°	15.741,02
16/05	170.0000	4.01.01.02.0006 - HONORARIOS CONTABEIS 1.01.01.01.0001 - CAIXA MATRIZ 117 - Pagto de Honorarios ref. mês	832,02
			Total Débitos 46.357,62
			Total Créditos 46.357,62
17/05	171.0000	4.01.01.02.0009 - PROPAGANDA E PUBLICIDADE 1.01.01.01.0001 - CAIXA MATRIZ 213 - Pagamento de propaganda e public. ref.	487,20
			Total Débitos 487,20
			Total Créditos 487,20
18/05	79.0000	1.01.01.01.0001 - CAIXA MATRIZ 3.01.01.01.0001 - VENDAS DE MERCADORIAS 001 - Vendas de Mercadorias Conforme NF N°	59.685,20
18/05	172.0000	4.01.01.02.0010 - AGUA E ESGOTO 1.01.01.01.0001 - CAIXA MATRIZ 033 - Pagto conta de Agua ref. ao mês:	421,02
			Total Débitos 60.106,22
			Total Créditos 60.106,22
19/05	173.0000	4.01.01.04.0001 - MATERIAL DE LIMPEZA 1.01.01.01.0001 - CAIXA MATRIZ 040 - Pagamento Material de Limpeza confome:	213,02
			Total Débitos 213,02
			Total Créditos 213,02
22/05	15.0000	2.01.03.01.0004 - ICMS A RECOLHER 1.01.01.01.0001 - CAIXA MATRIZ 128 - Pagamento de DARE-ICMS ref. mês: REF. 04/2023	698,92
		A Transportar =====> Débitos :	1.827.099,08
		Créditos :	1.827.099,08

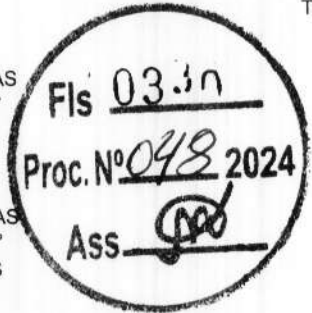

 Fls 033n
 Proc. Nº 048 2024
 Ass. [Signature]



Data	Lançamento	Conta Débito Conta Crédito Histórico / Complemento	Valor
		De Transporte =====> Débitos :	1.827.099,08
		Créditos :	1.827.099,08
22/05	16.0000	2.01.03.01.0006 - DAS SIMPLES NACIONAL A RECOLHER 1.01.01.01.0001 - CAIXA MATRIZ 218 - Pagto - DAS-SIMPLES Provisionado Mês: REF. 04/2023	7.058,12
		Total Débitos	7.757,04
		Total Créditos	7.757,04
23/05	174.0000	4.01.01.04.0007 - MATERIAL DE ESCRITORIO 1.01.01.01.0001 - CAIXA MATRIZ 163 - Pagamento de material de escritorio ref.	210,02
		Total Débitos	210,02
		Total Créditos	210,02
24/05	175.0000	4.01.01.04.0025 - COMBUSTIVEIS E LUBRIFICANTES 1.01.01.01.0001 - CAIXA MATRIZ 217 - Despesa com Combustível conforme Comprov	3.210,02
		Total Débitos	3.210,02
		Total Créditos	3.210,02
25/05	176.0000	4.01.01.04.0014 - DESPESAS DIVERSAS 1.01.01.01.0001 - CAIXA MATRIZ 153 - Despesas conforme comprovantes	110,02
		Total Débitos	110,02
		Total Créditos	110,02
26/05	177.0000	4.01.01.04.0019 - MANUTENÇÃO DE EQUIPAMENTOS 1.01.01.01.0001 - CAIXA MATRIZ 214 - MANUTENÇÃO E CONSERVAÇÃO	1.759,20
		Total Débitos	1.759,20
		Total Créditos	1.759,20
31/05	17.0000	4.01.01.03.0001 - ICMS 2.01.03.01.0004 - ICMS A RECOLHER 139 - Provisão DARE-ICMS á recolher ref. mês: REF. 05/2023	710,23
31/05	18.0000	4.01.01.03.0012 - DAS SIMPLES NACIONAL 2.01.03.01.0006 - DAS SIMPLES NACIONAL Á RECOLHER 140 - Provisão DAS SIMPLES NACIONAL á recolher ref. mês: REF. 05/2023	7.512,21
		Total Débitos	8.222,44
		Total Créditos	8.222,44
Total do Mês =====>		Débitos :	1.847.668,90
		Créditos :	1.847.668,90

		A Transportar =====>	Débitos :	1.847.668,90	Créditos :	1.847.668,90
--	--	--------------------------------	------------------	---------------------	-------------------	---------------------

Fls 0331
 Proc. N° 048 2024
 Ass. 

Stu

Data	Lançamento	Conta Débito Conta Crédito Histórico / Complemento	Valor
		De Transporte =====> Débitos :	1.847.668,90
		Créditos :	1.847.668,90
01/06	87.0000	1.01.03.01.0001 - COMPRAS DE MERCADORIAS 1.01.01.01.0001 - CAIXA MATRIZ 129 - Pago compra de Mercadorias conforme:	30.025,12
		Total Débitos	30.025,12
		Total Créditos	30.025,12
02/06	86.0000	1.01.03.01.0001 - COMPRAS DE MERCADORIAS 1.01.01.01.0001 - CAIXA MATRIZ 129 - Pago compra de Mercadorias conforme:	52.321,02
		Total Débitos	52.321,02
		Total Créditos	52.321,02
15/06	178.0000	4.01.01.02.0003 - ENERGIA ELETRICA 1.01.01.01.0001 - CAIXA MATRIZ 032 - Pagamento de conta da energia ref.	1.685,20
		Total Débitos	1.685,20
		Total Créditos	1.685,20
16/06	179.0000	4.01.01.02.0006 - HONORARIOS CONTABEIS 1.01.01.01.0001 - CAIXA MATRIZ 117 - Pagto de Honorarios ref. mês	833,02
		Total Débitos	833,02
		Total Créditos	833,02
20/06	19.0000	2.01.03.01.0004 - ICMS A RECOLHER 1.01.01.01.0001 - CAIXA MATRIZ 128 - Pagamento de DARE-ICMS ref. mês: REF. 05/2023	710,23
20/06	20.0000	2.01.03.01.0006 - DAS SIMPLES NACIONAL Á RECOLHER 1.01.01.01.0001 - CAIXA MATRIZ 218 - Pagto - DAS-SIMPLES Provisionado Mês: REF. 05/2023	7.512,21
20/06	84.0000	1.01.01.01.0001 - CAIXA MATRIZ 3.01.01.01.0001 - VENDAS DE MERCADORIAS 001 - Vendas de Mercadorias Conforme NF N°	26.854,20
20/06	85.0000	1.01.03.01.0001 - COMPRAS DE MERCADORIAS 1.01.01.01.0001 - CAIXA MATRIZ 129 - Pago compra de Mercadorias conforme:	15.741,02
20/06	180.0000	4.01.01.02.0009 - PROPAGANDA E PUBLICIDADE 1.01.01.01.0001 - CAIXA MATRIZ 213 - Pagamento de propaganda e public. ref.	487,20
		Total Débitos	51.304,86
		Total Créditos	51.304,86
21/06	83.0000	1.01.01.01.0001 - CAIXA MATRIZ 3.01.01.01.0001 - VENDAS DE MERCADORIAS 001 - Vendas de Mercadorias Conforme NF N°	50.321,02
21/06	181.0000	4.01.01.02.0010 - AGUA E ESGOTO 1.01.01.01.0001 - CAIXA MATRIZ 033 - Pagto conta de Agua ref. ao mês:	421,02
		Total Débitos	50.742,04
		Total Créditos	50.742,04
22/06	82.0000	1.01.01.01.0001 - CAIXA MATRIZ 3.01.01.01.0001 - VENDAS DE MERCADORIAS 001 - Vendas de Mercadorias Conforme NF N°	69.582,24
22/06	182.0000	4.01.01.04.0001 - MATERIAL DE LIMPEZA 1.01.01.01.0001 - CAIXA MATRIZ 040 - Pagamento Material de Limpeza confome:	214,02
		A Transportar =====> Débitos :	2.104.376,42
		Créditos :	2.104.376,42

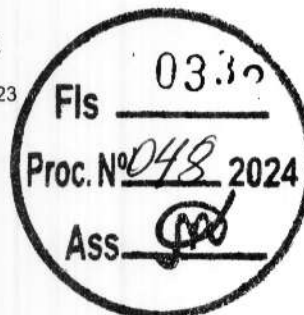

[Handwritten mark]

Data	Lançamento	Conta Débito Conta Crédito Histórico / Complemento	Valor
		De Transporte =====> Débitos : 2.104.376,42 Créditos : 2.104.376,42	
			Total Débitos 69.796,26 Total Créditos 69.796,26
23/06	183.0000	4.01.01.04.0007 - MATERIAL DE ESCRITORIO 1.01.01.01.0001 - CAIXA MATRIZ 163 - Pagamento de material de escritorio ref.	200,01
			Total Débitos 200,01 Total Créditos 200,01
26/06	184.0000	4.01.01.04.0025 - COMBUSTIVEIS E LUBRIFICANTES 1.01.01.01.0001 - CAIXA MATRIZ 217 - Despesa com Combustível conforme Comprov	3.514,20
			Total Débitos 3.514,20 Total Créditos 3.514,20
27/06	185.0000	4.01.01.04.0014 - DESPESAS DIVERSAS 1.01.01.01.0001 - CAIXA MATRIZ 153 - Despesas conforme comprovantes	114,02
			Total Débitos 114,02 Total Créditos 114,02
28/06	186.0000	4.01.01.04.0019 - MANUTENÇÃO DE EQUIPAMENTOS 1.01.01.01.0001 - CAIXA MATRIZ 214 - MANUTENÇÃO E CONSERVAÇÃO	1.859,20
			Total Débitos 1.859,20 Total Créditos 1.859,20
30/06	21.0000	4.01.01.03.0001 - ICMS 2.01.03.01.0004 - ICMS A RECOLHER 139 - Provisão DARE-ICMS á recolher ref. mês: REF. 06/2023	719,84
30/06	22.0000	4.01.01.03.0012 - DAS SIMPLES NACIONAL 2.01.03.01.0006 - DAS SIMPLES NACIONAL Á RECOLHER 140 - Provisão DAS SIMPLES NACIONAL á recolher ref. mês: REF. 06/2023	6.919,20
			Total Débitos 7.639,04 Total Créditos 7.639,04
		Total do Mês =====> Débitos : 2.117.702,89 Créditos : 2.117.702,89	
		A Transportar =====> Débitos : 2.117.702,89 Créditos : 2.117.702,89	



 Fls 0333
 Proc. N° 048 2024
 Ass. [Signature]

[Handwritten mark]

Data	Lançamento	Conta Débito Conta Crédito Histórico / Complemento		Valor
		De Transporte =====>	Débitos :	
			2.117.702,89	2.117.702,89
05/07	92.0000	1.01.03.01.0001 - COMPRAS DE MERCADORIAS 1.01.01.01.0001 - CAIXA MATRIZ 129 - Pago compra de Mercadorias conforme:		29.787,40
05/07	93.0000	1.01.03.01.0001 - COMPRAS DE MERCADORIAS 1.01.01.01.0001 - CAIXA MATRIZ 129 - Pago compra de Mercadorias conforme:		24.874,20
			Total Débitos	54.661,60
			Total Créditos	54.661,60
06/07	94.0000	1.01.03.01.0001 - COMPRAS DE MERCADORIAS 1.01.01.01.0001 - CAIXA MATRIZ 129 - Pago compra de Mercadorias conforme:		29.878,50
			Total Débitos	29.878,50
			Total Créditos	29.878,50
07/07	95.0000	1.01.03.01.0001 - COMPRAS DE MERCADORIAS 1.01.01.01.0001 - CAIXA MATRIZ 129 - Pago compra de Mercadorias conforme:		18.754,20
			Total Débitos	18.754,20
			Total Créditos	18.754,20
17/07	187.0000	4.01.01.02.0003 - ENERGIA ELETTRICA 1.01.01.01.0001 - CAIXA MATRIZ 032 - Pagamento de conta da energia ref.		1.698,20
			Total Débitos	1.698,20
			Total Créditos	1.698,20
18/07	188.0000	4.01.01.02.0006 - HONORARIOS CONTABEIS 1.01.01.01.0001 - CAIXA MATRIZ 117 - Pagto de Honorarios ref. mês		832,02
			Total Débitos	832,02
			Total Créditos	832,02
19/07	189.0000	4.01.01.02.0009 - PROPAGANDA E PUBLICIDADE 1.01.01.01.0001 - CAIXA MATRIZ 213 - Pagamento de propaganda e public. ref.		487,20
			Total Débitos	487,20
			Total Créditos	487,20
20/07	23.0000	2.01.03.01.0004 - ICMS A RECOLHER 1.01.01.01.0001 - CAIXA MATRIZ 128 - Pagamento de DARE-ICMS ref. mês: REF. 06/2023		719,84
20/07	24.0000	2.01.03.01.0006 - DAS SIMPLES NACIONAL Á RECOLHER 1.01.01.01.0001 - CAIXA MATRIZ 218 - Pagto - DAS-SIMPLES Provisionado Mês: REF. 06/2023		6.919,20
20/07	90.0000	1.01.01.01.0001 - CAIXA MATRIZ 3.01.01.01.0001 - VENDAS DE MERCADORIAS 001 - Vendas de Mercadorias Conforme NF N°		20.879,58
20/07	190.0000	4.01.01.02.0010 - AGUA E ESGOTO 1.01.01.01.0001 - CAIXA MATRIZ 033 - Pagto conta de Agua ref. ao mês:		412,02
			Total Débitos	28.930,64
			Total Créditos	28.930,64
21/07	89.0000	1.01.01.01.0001 - CAIXA MATRIZ 3.01.01.01.0001 - VENDAS DE MERCADORIAS 001 - Vendas de Mercadorias Conforme NF N°		54.745,02
		A Transportar =====>	Débitos :	2.307.690,27
			Créditos :	2.307.690,27

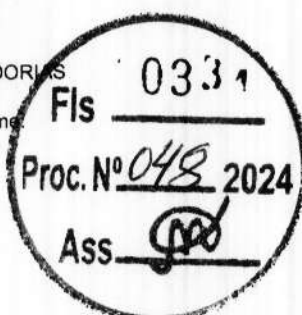

 Fls 0331
 Proc. Nº 048 2024
 Ass. [Signature]



Data	Lançamento	Conta Débito Conta Crédito Histórico / Complemento	Valor
		De Transporte =====> Débitos :	2.307.690,27
		Créditos :	2.307.690,27
21/07	191.0000	4.01.01.04.0001 - MATERIAL DE LIMPEZA 1.01.01.01.0001 - CAIXA MATRIZ 040 - Pagamento Material de Limpeza conforme:	232,02
		Total Débitos	54.977,04
		Total Créditos	54.977,04
22/07	88.0000	1.01.01.01.0001 - CAIXA MATRIZ 3.01.01.01.0001 - VENDAS DE MERCADORIAS 001 - Vendas de Mercadorias Conforme NF N°	26.854,03
		Total Débitos	26.854,03
		Total Créditos	26.854,03
24/07	192.0000	4.01.01.04.0007 - MATERIAL DE ESCRITORIO 1.01.01.01.0001 - CAIXA MATRIZ 163 - Pagamento de material de escritorio ref.	198,20
		Total Débitos	198,20
		Total Créditos	198,20
25/07	91.0000	1.01.01.01.0001 - CAIXA MATRIZ 3.01.01.01.0001 - VENDAS DE MERCADORIAS 001 - Vendas de Mercadorias Conforme NF N°	27.874,59
25/07	193.0000	4.01.01.04.0025 - COMBUSTIVEIS E LUBRIFICANTES 1.01.01.01.0001 - CAIXA MATRIZ 217 - Despesa com Combustível conforme Comprov	3.520,02
		Total Débitos	31.394,61
		Total Créditos	31.394,61
26/07	194.0000	4.01.01.04.0014 - DESPESAS DIVERSAS 1.01.01.01.0001 - CAIXA MATRIZ 153 - Despesas conforme comprovantes	101,24
		Total Débitos	101,24
		Total Créditos	101,24
27/07	195.0000	4.01.01.04.0019 - MANUTENÇÃO DE EQUIPAMENTOS 1.01.01.01.0001 - CAIXA MATRIZ 214 - MANUTENÇÃO E CONSERVAÇÃO	1.874,20
		Total Débitos	1.874,20
		Total Créditos	1.874,20
31/07	25.0000	4.01.01.03.0001 - ICMS 2.01.03.01.0004 - ICMS A RECOLHER 139 - Provisão DARE-ICMS á recolher ref. mês: REF. 07/2023	751,14
31/07	26.0000	4.01.01.03.0012 - DAS SIMPLES NACIONAL 2.01.03.01.0006 - DAS SIMPLES NACIONAL Á RECOLHER 140 - Provisão DAS SIMPLES NACIONAL á recolher ref. mês: REF. 07/2023	7.103,14
		Total Débitos	7.854,28
		Total Créditos	7.854,28
Total do Mês =====>		Débitos :	2.376.198,85
		Créditos :	2.376.198,85
A Transportar =====>		Débitos :	2.376.198,85
		Créditos :	2.376.198,85

Fls 0335
 Proc. N° 048 2024
 Ass. 



Data	Lançamento	Conta Débito Conta Crédito Histórico / Complemento	Valor
		De Transporte =====> Débitos :	2.376.198,85
		Créditos :	2.376.198,85
01/08	96.0000	1.01.03.01.0001 - COMPRAS DE MERCADORIAS 1.01.01.01.0001 - CAIXA MATRIZ 129 - Pago compra de Mercadorias conforme:	51.741,02
		Total Débitos	51.741,02
		Total Créditos	51.741,02
02/08	97.0000	1.01.03.01.0001 - COMPRAS DE MERCADORIAS 1.01.01.01.0001 - CAIXA MATRIZ 129 - Pago compra de Mercadorias conforme:	25.852,03
		Total Débitos	25.852,03
		Total Créditos	25.852,03
03/08	98.0000	1.01.03.01.0001 - COMPRAS DE MERCADORIAS 1.01.01.01.0001 - CAIXA MATRIZ 129 - Pago compra de Mercadorias conforme:	24.841,02
		Total Débitos	24.841,02
		Total Créditos	24.841,02
15/08	99.0000	1.01.01.01.0001 - CAIXA MATRIZ 3.01.01.01.0001 - VENDAS DE MERCADORIAS 001 - Vendas de Mercadorias Conforme NF N°	81.245,36
15/08	196.0000	4.01.01.02.0003 - ENERGIA ELETRICA 1.01.01.01.0001 - CAIXA MATRIZ 032 - Pagamento de conta da energia ref.	1.698,20
		Total Débitos	82.943,56
		Total Créditos	82.943,56
16/08	100.0000	1.01.01.01.0001 - CAIXA MATRIZ 3.01.01.01.0001 - VENDAS DE MERCADORIAS 001 - Vendas de Mercadorias Conforme NF N°	57.847,20
16/08	197.0000	4.01.01.02.0006 - HONORARIOS CONTABEIS 1.01.01.01.0001 - CAIXA MATRIZ 117 - Pagto de Honorarios ref. mês	812,02
		Total Débitos	58.659,22
		Total Créditos	58.659,22
17/08	101.0000	1.01.01.01.0001 - CAIXA MATRIZ 3.01.01.01.0001 - VENDAS DE MERCADORIAS 001 - Vendas de Mercadorias Conforme NF N°	24.741,02
17/08	198.0000	4.01.01.02.0009 - PROPAGANDA E PUBLICIDADE 1.01.01.01.0001 - CAIXA MATRIZ 213 - Pagamento de propaganda e public. ref.	487,20
		Total Débitos	25.228,22
		Total Créditos	25.228,22
18/08	102.0000	1.01.01.01.0001 - CAIXA MATRIZ 3.01.01.01.0001 - VENDAS DE MERCADORIAS 001 - Vendas de Mercadorias Conforme NF N°	20.321,01
18/08	199.0000	4.01.01.02.0010 - AGUA E ESGOTO 1.01.01.01.0001 - CAIXA MATRIZ 033 - Pagto conta de Agua ref. ao mês:	410,02
		Total Débitos	20.731,03
		Total Créditos	20.731,03
21/08	27.0000	2.01.03.01.0004 - ICMS A RECOLHER 1.01.01.01.0001 - CAIXA MATRIZ 128 - Pagamento de DARE-ICMS ref. mês: REF. 07/2023	751,14
		A Transportar =====> Débitos :	2.666.946,09
		Créditos :	2.666.946,09

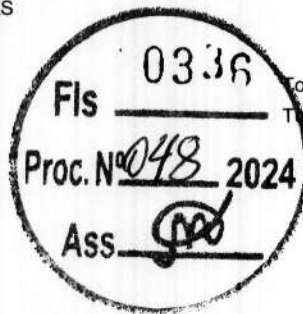

[Handwritten mark]

Data	Lançamento	Conta Débito Conta Crédito Histórico / Complemento	Valor
		De Transporte =====> Débitos :	2.666.946,09
		Créditos :	2.666.946,09
21/08	28.0000	2.01.03.01.0006 - DAS SIMPLES NACIONAL A RECOLHER 1.01.01.01.0001 - CAIXA MATRIZ 218 - Pagto - DAS-SIMPLES Provisionado Mês: REF. 07/2023	7.103,14
21/08	200.0000	4.01.01.04.0001 - MATERIAL DE LIMPEZA 1.01.01.01.0001 - CAIXA MATRIZ 040 - Pagamento Material de Limpeza conforme:	206,30
		Total Débitos	8.060,58
		Total Créditos	8.060,58
22/08	201.0000	4.01.01.04.0007 - MATERIAL DE ESCRITORIO 1.01.01.01.0001 - CAIXA MATRIZ 163 - Pagamento de material de escritorio ref.	198,02
		Total Débitos	198,02
		Total Créditos	198,02
23/08	202.0000	4.01.01.04.0025 - COMBUSTIVEIS E LUBRIFICANTES 1.01.01.01.0001 - CAIXA MATRIZ 217 - Despesa com Combustível conforme Comprov	3.500,02
		Total Débitos	3.500,02
		Total Créditos	3.500,02
24/08	203.0000	4.01.01.04.0014 - DESPESAS DIVERSAS 1.01.01.01.0001 - CAIXA MATRIZ 153 - Despesas conforme comprovantes	114,20
		Total Débitos	114,20
		Total Créditos	114,20
25/08	204.0000	4.01.01.04.0019 - MANUTENÇÃO DE EQUIPAMENTOS 1.01.01.01.0001 - CAIXA MATRIZ 214 - MANUTENÇÃO E CONSERVAÇÃO	1.847,20
		Total Débitos	1.847,20
		Total Créditos	1.847,20
31/08	29.0000	4.01.01.03.0001 - ICMS 2.01.03.01.0004 - ICMS A RECOLHER 139 - Provisão DARE-ICMS á recolher ref. mês: REF. 08/2023	621,12
31/08	30.0000	4.01.01.03.0012 - DAS SIMPLES NACIONAL 2.01.03.01.0006 - DAS SIMPLES NACIONAL Á RECOLHER 140 - Provisão DAS SIMPLES NACIONAL á recolher ref. mês: REF. 08/2023	7.201,41
		Total Débitos	7.822,53
		Total Créditos	7.822,53
Total do Mês =====>		Débitos :	2.687.737,50
		Créditos :	2.687.737,50
		A Transportar =====>	Débitos :
			2.687.737,50
			Créditos :
			2.687.737,50



[Handwritten mark]

Data	Lançamento	Conta Débito Conta Crédito Histórico / Complemento	Valor
		De Transporte =====> Débitos :	2.687.737,50
		Créditos :	2.687.737,50
05/09	108.0000	1.01.03.01.0001 - COMPRAS DE MERCADORIAS 1.01.01.01.0001 - CAIXA MATRIZ 129 - Pago compra de Mercadorias conforme:	50.741,02
		Total Débitos	50.741,02
		Total Créditos	50.741,02
06/09	109.0000	1.01.03.01.0001 - COMPRAS DE MERCADORIAS 1.01.01.01.0001 - CAIXA MATRIZ 129 - Pago compra de Mercadorias conforme:	26.951,04
		Total Débitos	26.951,04
		Total Créditos	26.951,04
07/09	110.0000	1.01.03.01.0001 - COMPRAS DE MERCADORIAS 1.01.01.01.0001 - CAIXA MATRIZ 129 - Pago compra de Mercadorias conforme:	28.784,50
		Total Débitos	28.784,50
		Total Créditos	28.784,50
15/09	205.0000	4.01.01.02.0003 - ENERGIA ELETRICA 1.01.01.01.0001 - CAIXA MATRIZ 032 - Pagamento de conta da energia ref.	1.745,20
		Total Débitos	1.745,20
		Total Créditos	1.745,20
18/09	107.0000	1.01.01.01.0001 - CAIXA MATRIZ 3.01.01.01.0001 - VENDAS DE MERCADORIAS 001 - Vendas de Mercadorias Conforme NF N°	24.741,02
18/09	206.0000	4.01.01.02.0006 - HONORARIOS CONTABEIS 1.01.01.01.0001 - CAIXA MATRIZ 117 - Pagto de Honorarios ref. mês	833,21
		Total Débitos	25.574,23
		Total Créditos	25.574,23
19/09	106.0000	1.01.01.01.0001 - CAIXA MATRIZ 3.01.01.01.0001 - VENDAS DE MERCADORIAS 001 - Vendas de Mercadorias Conforme NF N°	95.674,20
19/09	207.0000	4.01.01.02.0009 - PROPAGANDA E PUBLICIDADE 1.01.01.01.0001 - CAIXA MATRIZ 213 - Pagamento de propaganda e public. ref.	487,25
		Total Débitos	96.161,45
		Total Créditos	96.161,45
20/09	31.0000	2.01.03.01.0004 - ICMS A RECOLHER 1.01.01.01.0001 - CAIXA MATRIZ 128 - Pagamento de DARE-ICMS ref. mês: REF. 08/2023	621,12
20/09	32.0000	2.01.03.01.0006 - DAS SIMPLES NACIONAL Á RECOLHER 1.01.01.01.0001 - CAIXA MATRIZ 218 - Pagto - DAS-SIMPLES Provisionado Mês: REF. 08/2023	7.201,41
20/09	105.0000	1.01.01.01.0001 - CAIXA MATRIZ 3.01.01.01.0001 - VENDAS DE MERCADORIAS 001 - Vendas de Mercadorias Conforme NF N°	20.236,30
20/09	208.0000	4.01.01.02.0010 - AGUA E ESGOTO 1.01.01.01.0001 - CAIXA MATRIZ 033 - Pagto conta de Agua ref. ao mês:	412,02
		Total Débitos	28.470,85
		Total Créditos	28.470,85
		A Transportar =====> Débitos :	2.946.165,79
		Créditos :	2.946.165,79

Fls 0338
 Proc. N° 048 2024
 Ass. 



Data	Lançamento	Conta Débito Conta Crédito Histórico / Complemento	Valor
		De Transporte =====> Débitos : 2.946.165,79 Créditos : 2.946.165,79	
21/09	104.0000	1.01.01.01.0001 - CAIXA MATRIZ 3.01.01.01.0001 - VENDAS DE MERCADORIAS 001 - Vendas de Mercadorias Conforme NF N°	25.741,02
21/09	209.0000	4.01.01.04.0001 - MATERIAL DE LIMPEZA 1.01.01.01.0001 - CAIXA MATRIZ 040 - Pagamento Material de Limpeza conforme:	201,02
		Total Débitos	25.942,04
		Total Créditos	25.942,04
22/09	103.0000	1.01.01.01.0001 - CAIXA MATRIZ 3.01.01.01.0001 - VENDAS DE MERCADORIAS 001 - Vendas de Mercadorias Conforme NF N°	58.784,20
22/09	210.0000	4.01.01.04.0007 - MATERIAL DE ESCRITORIO 1.01.01.01.0001 - CAIXA MATRIZ 163 - Pagamento de material de escritorio ref.	197,25
		Total Débitos	58.981,45
		Total Créditos	58.981,45
25/09	211.0000	4.01.01.04.0025 - COMBUSTIVEIS E LUBRIFICANTES 1.01.01.01.0001 - CAIXA MATRIZ 217 - Despesa com Combustível conforme Comprov	3.654,20
		Total Débitos	3.654,20
		Total Créditos	3.654,20
26/09	212.0000	4.01.01.04.0014 - DESPESAS DIVERSAS 1.01.01.01.0001 - CAIXA MATRIZ 153 - Despesas conforme comprovantes	108,57
		Total Débitos	108,57
		Total Créditos	108,57
27/09	213.0000	4.01.01.04.0019 - MANUTENÇÃO DE EQUIPAMENTOS 1.01.01.01.0001 - CAIXA MATRIZ 214 - MANUTENÇÃO E CONSERVAÇÃO	1.874,20
		Total Débitos	1.874,20
		Total Créditos	1.874,20
30/09	33.0000	4.01.01.03.0001 - ICMS 2.01.03.01.0004 - ICMS A RECOLHER 139 - Provisão DARE-ICMS á recolher ref. mês: REF. 092023	603,77
30/09	34.0000	4.01.01.03.0012 - DAS SIMPLES NACIONAL 2.01.03.01.0006 - DAS SIMPLES NACIONAL Á RECOLHER 140 - Provisão DAS SIMPLES NACIONAL á recolher ref. mês: REF. 092023	7.431,21
		Total Débitos	8.034,98
		Total Créditos	8.034,98
Total do Mês =====>		Débitos : 3.044.761,23 Créditos : 3.044.761,23	

		A Transportar =====> Débitos : 3.044.761,23 Créditos : 3.044.761,23	
--	--	---	--

Fls 0330
 Proc. Nº 048 2024
 Ass. [Assinatura]

Data	Lançamento	Conta Débito Conta Crédito Histórico / Complemento	Valor
		De Transporte =====> Débitos :	3.044.761,23
		Créditos :	3.044.761,23
02/10	116.0000	1.01.03.01.0001 - COMPRAS DE MERCADORIAS 1.01.01.01.0001 - CAIXA MATRIZ 129 - Pago compra de Mercadorias conforme:	25.847,20
			Total Débitos 25.847,20
			Total Créditos 25.847,20
03/10	117.0000	1.01.03.01.0001 - COMPRAS DE MERCADORIAS 1.01.01.01.0001 - CAIXA MATRIZ 129 - Pago compra de Mercadorias conforme:	19.784,20
			Total Débitos 19.784,20
			Total Créditos 19.784,20
04/10	118.0000	1.01.03.01.0001 - COMPRAS DE MERCADORIAS 1.01.01.01.0001 - CAIXA MATRIZ 129 - Pago compra de Mercadorias conforme:	30.321,12
			Total Débitos 30.321,12
			Total Créditos 30.321,12
05/10	119.0000	1.01.03.01.0001 - COMPRAS DE MERCADORIAS 1.01.01.01.0001 - CAIXA MATRIZ 129 - Pago compra de Mercadorias conforme:	18.741,02
			Total Débitos 18.741,02
			Total Créditos 18.741,02
16/10	111.0000	1.01.01.01.0001 - CAIXA MATRIZ 3.01.01.01.0001 - VENDAS DE MERCADORIAS 001 - Vendas de Mercadorias Conforme NF N°	78.541,26
16/10	214.0000	4.01.01.02.0003 - ENERGIA ELETRICA 1.01.01.01.0001 - CAIXA MATRIZ 032 - Pagamento de conta da energia ref.	1.741,02
			Total Débitos 80.282,28
			Total Créditos 80.282,28
17/10	112.0000	1.01.01.01.0001 - CAIXA MATRIZ 3.01.01.01.0001 - VENDAS DE MERCADORIAS 001 - Vendas de Mercadorias Conforme NF N°	29.878,50
17/10	215.0000	4.01.01.02.0006 - HONORARIOS CONTABEIS 1.01.01.01.0001 - CAIXA MATRIZ 117 - Pagto de Honorarios ref. mês	833,02
			Total Débitos 30.711,52
			Total Créditos 30.711,52
18/10	113.0000	1.01.01.01.0001 - CAIXA MATRIZ 3.01.01.01.0001 - VENDAS DE MERCADORIAS 001 - Vendas de Mercadorias Conforme NF N°	27.451,20
18/10	216.0000	4.01.01.02.0009 - PROPAGANDA E PUBLICIDADE 1.01.01.01.0001 - CAIXA MATRIZ 213 - Pagamento de propaganda e public. ref.	487,20
			Total Débitos 27.938,40
			Total Créditos 27.938,40
19/10	114.0000	1.01.01.01.0001 - CAIXA MATRIZ 3.01.01.01.0001 - VENDAS DE MERCADORIAS 001 - Vendas de Mercadorias Conforme NF N°	32.321,02
19/10	217.0000	4.01.01.02.0010 - AGUA E ESGOTO 1.01.01.01.0001 - CAIXA MATRIZ 033 - Pagto conta de Agua ref. ao mês:	421,02
			Total Débitos 32.742,04
			Total Créditos 32.742,04
		A Transportar =====> Débitos :	3.311.129,01
		Créditos :	3.311.129,01

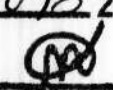
Fls 0340
 Proc. N° 048 2024
 Ass. 



Data	Lançamento	Conta Débito Conta Crédito Histórico / Complemento	Valor
		De Transporte =====> Débitos :	3.311.129,01
		Créditos :	3.311.129,01
20/10	35.0000	2.01.03.01.0004 - ICMS A RECOLHER 1.01.01.01.0001 - CAIXA MATRIZ 128 - Pagamento de DARE-ICMS ref. mês: REF. 09/2023	603,77
20/10	36.0000	2.01.03.01.0006 - DAS SIMPLES NACIONAL À RECOLHER 1.01.01.01.0001 - CAIXA MATRIZ 218 - Pagto - DAS-SIMPLES Provisionado Mês: REF. 09/2023	7.431,21
20/10	115.0000	1.01.01.01.0001 - CAIXA MATRIZ 3.01.01.01.0001 - VENDAS DE MERCADORIAS 001 - Vendas de Mercadorias Conforme NF N°	19.874,20
20/10	218.0000	4.01.01.04.0001 - MATERIAL DE LIMPEZA 1.01.01.01.0001 - CAIXA MATRIZ 040 - Pagamento Material de Limpeza conforme:	230,02
		Total Débitos	28.139,20
		Total Créditos	28.139,20
23/10	219.0000	4.01.01.04.0007 - MATERIAL DE ESCRITORIO 1.01.01.01.0001 - CAIXA MATRIZ 163 - Pagamento de material de escritorio ref.	197,02
		Total Débitos	197,02
		Total Créditos	197,02
25/10	220.0000	4.01.01.04.0025 - COMBUSTIVEIS E LUBRIFICANTES 1.01.01.01.0001 - CAIXA MATRIZ 217 - Despesa com Combustível conforme Comprov	3.654,20
		Total Débitos	3.654,20
		Total Créditos	3.654,20
26/10	221.0000	4.01.01.04.0014 - DESPESAS DIVERSAS 1.01.01.01.0001 - CAIXA MATRIZ 153 - Despesas conforme comprovantes	110,02
		Total Débitos	110,02
		Total Créditos	110,02
27/10	222.0000	4.01.01.04.0019 - MANUTENÇÃO DE EQUIPAMENTOS 1.01.01.01.0001 - CAIXA MATRIZ 214 - MANUTENÇÃO E CONSERVAÇÃO	1.845,22
		Total Débitos	1.845,22
		Total Créditos	1.845,22
31/10	37.0000	4.01.01.03.0001 - ICMS 2.01.03.01.0004 - ICMS A RECOLHER 139 - Provisão DARE-ICMS á recolher ref. mês: REF. 10/2023	684,34
31/10	38.0000	4.01.01.03.0012 - DAS SIMPLES NACIONAL 2.01.03.01.0006 - DAS SIMPLES NACIONAL À RECOLHER 140 - Provisão DAS SIMPLES NACIONAL á recolher ref. mês: REF. 10/2023	7.021,11
31/10	241.0000	2.01.01.01.0001 - FORNECEDORES GERAIS 1.01.01.01.0001 - CAIXA MATRIZ 223 - PAGAMENTO DE FORNECEDORES GERAIS	59.685,36
31/10	242.0000	2.03.04.01.0003 - LUCRO NO PERÍODO 1.01.01.01.0001 - CAIXA MATRIZ 209 - Distribuição de lucros	79.685,26
		Total Débitos	147.076,07
		Total Créditos	147.076,07
Total do Mês =====>		Débitos :	3.492.150,74
		Créditos :	3.492.150,74
A Transportar =====>		Débitos :	3.492.150,74
		Créditos :	3.492.150,74

Fls 0341
Proc. N° 048 2024
Ass. [Assinatura]

[Assinatura]

Data	Lançamento	Conta Débito Conta Crédito Histórico / Complemento	Valor
		De Transporte =====> Débitos :	3.492.150,74
		Créditos :	3.492.150,74
02/11	125.0000	1.01.03.01.0001 - COMPRAS DE MERCADORIAS 1.01.01.01.0001 - CAIXA MATRIZ 129 - Pago compra de Mercadorias conforme:	50.321,02
		Total Débitos	50.321,02
		Total Créditos	50.321,02
14/11	124.0000	1.01.03.01.0001 - COMPRAS DE MERCADORIAS 1.01.01.01.0001 - CAIXA MATRIZ 129 - Pago compra de Mercadorias conforme:	14.741,02
		Total Débitos	14.741,02
		Total Créditos	14.741,02
15/11	120.0000	1.01.01.01.0001 - CAIXA MATRIZ 3.01.01.01.0001 - VENDAS DE MERCADORIAS 001 - Vendas de Mercadorias Conforme NF N°	22.123,02
15/11	223.0000	4.01.01.02.0003 - ENERGIA ELETRICA 1.01.01.01.0001 - CAIXA MATRIZ 032 - Pagamento de conta da energia ref.	1.847,20
		Total Débitos	23.970,22
		Total Créditos	23.970,22
16/11	121.0000	1.01.01.01.0001 - CAIXA MATRIZ 3.01.01.01.0001 - VENDAS DE MERCADORIAS 001 - Vendas de Mercadorias Conforme NF N°	29.852,02
16/11	224.0000	4.01.01.02.0006 - HONORARIOS CONTABEIS 1.01.01.01.0001 - CAIXA MATRIZ 117 - Pagto de Honorarios ref. mês	829,52
		Total Débitos	30.681,54
		Total Créditos	30.681,54
17/11	122.0000	1.01.01.01.0001 - CAIXA MATRIZ 3.01.01.01.0001 - VENDAS DE MERCADORIAS 001 - Vendas de Mercadorias Conforme NF N°	54.847,20
17/11	123.0000	1.01.03.01.0001 - COMPRAS DE MERCADORIAS 1.01.01.01.0001 - CAIXA MATRIZ 129 - Pago compra de Mercadorias conforme:	30.231,02
17/11	225.0000	4.01.01.02.0009 - PROPAGANDA E PUBLICIDADE 1.01.01.01.0001 - CAIXA MATRIZ 213 - Pagamento de propaganda e public. ref.	487,25
		Total Débitos	85.565,47
		Total Créditos	85.565,47
20/11	39.0000	2.01.03.01.0004 - ICMS A RECOLHER 1.01.01.01.0001 - CAIXA MATRIZ 128 - Pagamento de DARE-ICMS ref. mês: REF. 10/2023	684,34
20/11	40.0000	2.01.03.01.0006 - DAS SIMPLES NACIONAL Á RECOLHER 1.01.01.01.0001 - CAIXA MATRIZ 218 - Pagto - DAS-SIMPLES Provisionado Mês: REF. 10/2023	7.021,11
20/11	226.0000	4.01.01.02.0010 - AGUA E ESGOTO 1.01.01.01.0001 - CAIXA MATRIZ 033 - Pagto conta de Agua ref. ao mês:	412,20
		Total Débitos	8.117,65
		Total Créditos	8.117,65
21/11	227.0000	4.01.01.04.0001 - MATERIAL DE LIMPEZA 1.01.01.01.0001 - CAIXA MATRIZ 040 - Pagamento Material de Limpeza conforme:	210,30
		A Transportar =====> Débitos :	3.705.757,96
		Créditos :	3.705.757,96



[Handwritten mark]

Data	Lançamento	Conta Débito Conta Crédito Histórico / Complemento	Valor
		De Transporte =====> Débitos :	3.705.757,96
		Créditos :	3.705.757,96
			Total Débitos 210,30
			Total Créditos 210,30
22/11	228.0000	4.01.01.04.0007 - MATERIAL DE ESCRITORIO 1.01.01.01.0001 - CAIXA MATRIZ 163 - Pagamento de material de escritorio ref.	201,45
			Total Débitos 201,45
			Total Créditos 201,45
23/11	229.0000	4.01.01.04.0025 - COMBUSTIVEIS E LUBRIFICANTES 1.01.01.01.0001 - CAIXA MATRIZ 217 - Despesa com Combustível conforme Comprov	3.485,02
			Total Débitos 3.485,02
			Total Créditos 3.485,02
24/11	230.0000	4.01.01.04.0014 - DESPESAS DIVERSAS 1.01.01.01.0001 - CAIXA MATRIZ 153 - Despesas conforme comprovantes	109,85
			Total Débitos 109,85
			Total Créditos 109,85
28/11	231.0000	4.01.01.04.0019 - MANUTENÇÃO DE EQUIPAMENTOS 1.01.01.01.0001 - CAIXA MATRIZ 214 - MANUTENÇÃO E CONSERVAÇÃO	1.985,02
			Total Débitos 1.985,02
			Total Créditos 1.985,02
30/11	41.0000	4.01.01.03.0001 - ICMS 2.01.03.01.0004 - ICMS A RECOLHER 139 - Provisão DARE-ICMS á recolher ref. mês: REF. 11/2023	673,09
30/11	42.0000	4.01.01.03.0012 - DAS SIMPLES NACIONAL 2.01.03.01.0006 - DAS SIMPLES NACIONAL Á RECOLHER 140 - Provisão DAS SIMPLES NACIONAL á recolher ref. mês: REF. 11/2023	6.941,98
30/11	243.0000	2.01.01.01.0001 - FORNECEDORES GERAIS 1.01.01.01.0001 - CAIXA MATRIZ 223 - PAGAMENTO DE FORNECEDORES GERAIS	129.534,10
30/11	244.0000	2.03.04.01.0003 - LUCRO NO PERIODO 1.01.01.01.0001 - CAIXA MATRIZ 209 - Distribuição de lucros	47.345,37
			Total Débitos 184.494,54
			Total Créditos 184.494,54
		Total do Mês =====> Débitos :	3.896.033,84
		Créditos :	3.896.033,84
		A Transportar =====> Débitos :	3.896.033,84
		Créditos :	3.896.033,84



[Handwritten signature]

Data	Lançamento	Conta Débito Conta Crédito Histórico / Complemento	Valor
		De Transporte =====> Débitos :	3.896.033,84
		Créditos :	3.896.033,84
01/12	126.0000	1.01.03.01.0001 - COMPRAS DE MERCADORIAS 1.01.01.01.0001 - CAIXA MATRIZ 129 - Pago compra de Mercadorias conforme:	12.362,25
		Total Débitos	12.362,25
		Total Créditos	12.362,25
04/12	246.0000	1.02.03.01.0001 - VEICULOS 1.01.01.01.0001 - CAIXA MATRIZ 200 - Compra de Veiculos ref. NF	152.174,06
		Total Débitos	152.174,06
		Total Créditos	152.174,06
05/12	127.0000	1.01.03.01.0001 - COMPRAS DE MERCADORIAS 1.01.01.01.0001 - CAIXA MATRIZ 129 - Pago compra de Mercadorias conforme:	17.452,91
05/12	245.0000	1.01.03.01.0001 - COMPRAS DE MERCADORIAS 2.01.01.01.0001 - FORNECEDORES GERAIS 046 - Compra de Mercadorias a Prazo conf.	116.385,24
		Total Débitos	133.838,15
		Total Créditos	133.838,15
06/12	128.0000	1.01.03.01.0001 - COMPRAS DE MERCADORIAS 1.01.01.01.0001 - CAIXA MATRIZ 129 - Pago compra de Mercadorias conforme:	20.658,69
		Total Débitos	20.658,69
		Total Créditos	20.658,69
07/12	129.0000	1.01.01.01.0001 - CAIXA MATRIZ 3.01.01.01.0001 - VENDAS DE MERCADORIAS 001 - Vendas de Mercadorias Conforme NF N°	30.326,23
		Total Débitos	30.326,23
		Total Créditos	30.326,23
08/12	130.0000	1.01.01.01.0001 - CAIXA MATRIZ 3.01.01.01.0001 - VENDAS DE MERCADORIAS 001 - Vendas de Mercadorias Conforme NF N°	20.326,36
		Total Débitos	20.326,36
		Total Créditos	20.326,36
12/12	131.0000	1.01.01.01.0001 - CAIXA MATRIZ 3.01.01.01.0001 - VENDAS DE MERCADORIAS 001 - Vendas de Mercadorias Conforme NF N°	49.854,20
		Total Débitos	49.854,20
		Total Créditos	49.854,20
13/12	132.0000	1.01.01.01.0001 - CAIXA MATRIZ 3.01.01.01.0001 - VENDAS DE MERCADORIAS 001 - Vendas de Mercadorias Conforme NF N°	28.958,30
		Total Débitos	28.958,30
		Total Créditos	28.958,30
15/12	232.0000	4.01.01.02.0003 - ENERGIA ELETRICA 1.01.01.01.0001 - CAIXA MATRIZ 032 - Pagamento de conta da energia ref.	1.698,20
		Total Débitos	1.698,20
		Total Créditos	1.698,20
18/12	233.0000	4.01.01.02.0006 - HONORARIOS CONTABEIS 1.01.01.01.0001 - CAIXA MATRIZ 117 - Pagto de Honorarios ref. mês	832,02
		Total Débitos	832,02
		Total Créditos	832,02
		A Transportar =====> Débitos :	4.347.062,30
		Créditos :	4.347.062,30

Fls 034
 Proc. N° 048 2024
 Ass. [Assinatura]

[Assinatura]

Data	Lançamento	Conta Débito Conta Crédito Histórico / Complemento	Valor
		De Transporte =====> Débitos :	4.347.062,30
		Créditos :	4.347.062,30
19/12	234.0000	4.01.01.02.0009 - PROPAGANDA E PUBLICIDADE 1.01.01.01.0001 - CAIXA MATRIZ 213 - Pagamento de propaganda e public. ref.	487,20
		Total Débitos	487,20
		Total Créditos	487,20
20/12	43.0000	2.01.03.01.0004 - ICMS A RECOLHER 1.01.01.01.0001 - CAIXA MATRIZ 128 - Pagamento de DARE-ICMS ref. mês: REF. 11/2023	673,09
20/12	44.0000	2.01.03.01.0006 - DAS SIMPLES NACIONAL Á RECOLHER 1.01.01.01.0001 - CAIXA MATRIZ 218 - Pagto - DAS-SIMPLES Provisionado Mês: REF. 11/2023	6.941,98
20/12	235.0000	4.01.01.02.0010 - AGUA E ESGOTO 1.01.01.01.0001 - CAIXA MATRIZ 033 - Pagto conta de Agua ref. ao mês:	421,02
		Total Débitos	8.036,09
		Total Créditos	8.036,09
21/12	236.0000	4.01.01.04.0001 - MATERIAL DE LIMPEZA 1.01.01.01.0001 - CAIXA MATRIZ 040 - Pagamento Material de Limpeza conforme.	214,78
		Total Débitos	214,78
		Total Créditos	214,78
22/12	237.0000	4.01.01.04.0007 - MATERIAL DE ESCRITORIO 1.01.01.01.0001 - CAIXA MATRIZ 163 - Pagamento de material de escritorio ref.	214,75
		Total Débitos	214,75
		Total Créditos	214,75
25/12	238.0000	4.01.01.04.0025 - COMBUSTIVEIS E LUBRIFICANTES 1.01.01.01.0001 - CAIXA MATRIZ 217 - Despesa com Combustível conforme Comprov	3.562,02
		Total Débitos	3.562,02
		Total Créditos	3.562,02
26/12	239.0000	4.01.01.04.0014 - DESPESAS DIVERSAS 1.01.01.01.0001 - CAIXA MATRIZ 153 - Despesas conforme comprovantes	114,25
		Total Débitos	114,25
		Total Créditos	114,25
27/12	240.0000	4.01.01.04.0019 - MANUTENÇÃO DE EQUIPAMENTOS 1.01.01.01.0001 - CAIXA MATRIZ 214 - MANUTENÇÃO E CONSERVAÇÃO	1.874,20
		Total Débitos	1.874,20
		Total Créditos	1.874,20
31/12	45.0000	4.01.01.03.0001 - ICMS 2.01.03.01.0004 - ICMS A RECOLHER 139 - Provisão DARE-ICMS á recolher ref. mês: REF. 12/2023	729,12
31/12	46.0000	4.01.01.03.0012 - DAS SIMPLES NACIONAL 2.01.03.01.0006 - DAS SIMPLES NACIONAL Á RECOLHER 140 - Provisão DAS SIMPLES NACIONAL á recolher ref. mês: REF. 12/2023	7.601,12
31/12	247.0000	4.01.03.01.0001 - CUSTO DAS MERCADORIAS VENDIDAS (CMV) 1.01.03.01.0001 - COMPRAS DE MERCADORIAS 011 - Custo de Mercadorias Vendidas Compras de Mercadorias	1.266.176,88
31/12	248.0000	4.01.03.01.0001 - CUSTO DAS MERCADORIAS VENDIDAS (CMV) 1.01.03.01.0010 - ESTOQUE DE MERCADORIAS 011 - Custo de Mercadorias Vendidas Estoque Inicial	268.549,63
		A Transportar =====> Débitos :	5.904.622,34
		Créditos :	5.904.622,34

Fls 0345
 Proc. Nº 048 2024
 ASS [Assinatura]

[Assinatura]

Data	Lançamento	Conta Débito Conta Crédito Histórico / Complemento	Valor
		De Transporte =====> Débitos :	5.904.622,34
		Créditos :	5.904.622,34
31/12	249.0000	1.01.03.01.0010 - ESTOQUE DE MERCADORIAS 4.01.03.01.0001 - CUSTO DAS MERCADORIAS VENDIDAS (CMV) 011 - Custo de Mercadorias Vendidas Estoque Final	214.852,02
31/12	250.0000	3.01.01.01.0001 - VENDAS DE MERCADORIAS 2.03.04.01.0003 - LUCRO NO PERIODO 020 - Saldos de Encerramento do Balanço	1.838.143,76
31/12	251.0000	2.03.04.01.0003 - LUCRO NO PERIODO 4.01.01.04.0025 - COMBUSTIVEIS E LUBRIFICANTES 020 - Saldos de Encerramento do Balanço	42.155,96
31/12	252.0000	2.03.04.01.0003 - LUCRO NO PERIODO 4.01.01.02.0003 - ENERGIA ELETRICA 020 - Saldos de Encerramento do Balanço	20.601,04
31/12	253.0000	2.03.04.01.0003 - LUCRO NO PERIODO 4.01.01.02.0006 - HONORARIOS CONTABEIS 020 - Saldos de Encerramento do Balanço	9.965,29
31/12	254.0000	2.03.04.01.0003 - LUCRO NO PERIODO 4.01.01.02.0009 - PROPAGANDA E PUBLICIDADE 020 - Saldos de Encerramento do Balanço	5.842,44
31/12	255.0000	2.03.04.01.0003 - LUCRO NO PERIODO 4.01.01.02.0010 - AGUA E ESGOTO 020 - Saldos de Encerramento do Balanço	5.005,42
31/12	256.0000	2.03.04.01.0003 - LUCRO NO PERIODO 4.01.01.03.0001 - ICMS 020 - Saldos de Encerramento do Balanço	8.242,65
31/12	257.0000	2.03.04.01.0003 - LUCRO NO PERIODO 4.01.01.03.0012 - DAS SIMPLES NACIONAL 020 - Saldos de Encerramento do Balanço	85.372,03
31/12	258.0000	2.03.04.01.0003 - LUCRO NO PERIODO 4.01.01.04.0001 - MATERIAL DE LIMPEZA 020 - Saldos de Encerramento do Balanço	2.569,56
31/12	259.0000	2.03.04.01.0003 - LUCRO NO PERIODO 4.01.01.04.0007 - MATERIAL DE ESCRITORIO 020 - Saldos de Encerramento do Balanço	2.426,98
31/12	260.0000	2.03.04.01.0003 - LUCRO NO PERIODO 4.01.01.04.0014 - DESPESAS DIVERSAS 020 - Saldos de Encerramento do Balanço	1.304,26
31/12	261.0000	2.03.04.01.0003 - LUCRO NO PERIODO 4.01.03.01.0001 - CUSTO DAS MERCADORIAS VENDIDAS (CMV) 020 - Saldos de Encerramento do Balanço	1.319.874,49
31/12	262.0000	2.03.04.01.0003 - LUCRO NO PERIODO 4.01.01.04.0019 - MANUTENÇÃO DE EQUIPAMENTOS 020 - Saldos de Encerramento do Balanço	22.130,88
		Total Débitos	5.121.543,53
		Total Créditos	5.121.543,53
Total do Mês =====>		Débitos :	9.483.109,12
		Créditos :	9.483.109,12

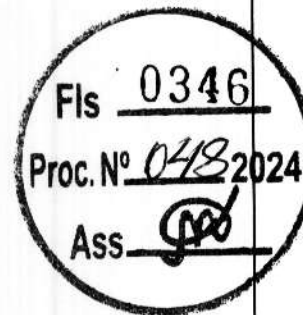

CHAPADINHA/MA, 31 de DEZEMBRO de 2023

RAIMUNDO NONATO DOS REIS E SILVA
CONTADOR
C.P.F. :021.605.343-90 RG : 024781992003-0 SSPMA
C.R.C. :MA-011209

JACQUES AMORIM DOS SANTOS
SÓCIO ADMINISTRADOR
C.P.F. :674.433.543-04
R.G. :053527933 SESP MA

BALANÇO PATRIMONIAL**J A DOS SANTOS LTDA****0570**

Rua Dr Otavio Vieira Passos, 33 - Areal - Cep : 65500-000

CHAPADINHA / MA

CNPJ : 35.121.755/0001-29

Local de Registro : Jucema

Período de Movimento : JANEIRO/2023 a DEZEMBRO/2023

Inscrição Estadual : 126728860

Data Registro : 07/06/1990

Número Registro: 21600077257

Folha: 27

ATIVO

CIRCULANTE	241.832,34 D
DISPONIVEL	26.980,32 D
CAIXA	26.980,32 D
CAIXA MATRIZ	26.980,32 D
REALIZAVEL	214.852,02 D
ESTOQUES DE MERCADORIAS	214.852,02 D
ESTOQUE DE MERCADORIAS	214.852,02 D
ATIVO NAO CIRCULANTE	385.535,90 D
IMOBILIZADO	385.535,90 D
IMOBILIZADO EM USO	385.535,90 D
VEICULOS	275.832,68 D
MOVEIS E UTENSILOS	27.548,63 D
MAQUINAS E EQUIPAMENTOS	82.154,59 D
TOTAL DO ATIVO =====>	627.368,24 D

**PASSIVO**

CIRCULANTE	124.715,48 C
FORNECEDORES GERAIS	116.385,24 C
FORNECEDORES	116.385,24 C
FORNECEDORES GERAIS	116.385,24 C
OBRIGAÇÕES TRIBUTARIAS	8.330,24 C
IMPOSTOS A RECOLHER	8.330,24 C
ICMS A RECOLHER	729,12 C
DAS SIMPLES NACIONAL À RECOLHER	7.601,12 C

Reconhecemos a exatidão do presente BALANÇO PATRIMONIAL, totalizando tanto no Ativo como na soma do Passivo com o Patrimônio Líquido,

a importância de :

R\$ 627.368,24 (Seiscentos e Vinte e Sete Mil e Trezentos e Sessenta e Oito Reais e Vinte e Quatro Centavos)

CHAPADINHA/MA, 31 de DEZEMBRO de 2023

RAIMUNDO NONATO DOS REIS E SILVA
CONTADOR
C.P.F. :021.605.343-90 RG : 024781992003-0 SSPMA
C.R.C. :MA-011209

JACQUES AMORIM DOS SANTOS
SÓCIO ADMINISTRADOR
C.P.F. :674.433.543-04
R.G. :053527933 SESP MA

BALANÇO PATRIMONIAL

J A DOS SANTOS LTDA

0570

Rua Dr Otavio Vieira Passos, 33 - Areal - Cep : 65500-000

CHAPADINHA / MA

CNPJ : 35.121.755/0001-29

Inscrição Estadual : 126728860

Local de Registro : Jucema

Data Registro : 07/06/1990

Número Registro: 21600077257

Período de Movimento : JANEIRO/2023 a DEZEMBRO/2023

Folha: 28

PATRIMONIO LIQUIDO	502.652,76 C
CAPITAL SOCIAL	190.000,00 C
CAPITAL SOCIAL SUBSCRITO	190.000,00 C
CAPITAL SOCIAL	190.000,00 C
LUCRO OU PREJUIZO NO EXERCICIO	312.652,76 C
LUCRO NO EXERCICIO	312.652,76 C
LUCRO NO PERIODO	312.652,76 C
TOTAL DO PASSIVO =====>	627.368,24 C

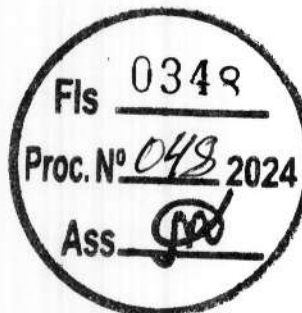

Reconhecemos a exatidão do presente BALANÇO PATRIMONIAL, totalizando tanto no Ativo como na soma do Passivo com o Patrimônio Líquido,

a importância de :

R\$ 627.368,24 (Seiscentos e Vinte e Sete Mil e Trezentos e Sessenta e Oito Reais e Vinte e Quatro Centavos)

CHAPADINHA/MA, 31 de DEZEMBRO de 2023

 RAIMUNDO NONATO DOS REIS E SILVA
 CONTADOR
 C.P.F. :021.605.343-90 RG : 024781992003-0 SSPMA
 C.R.C. :MA-011209

 JACQUES AMORIM DOS SANTOS
 SÓCIO ADMINISTRADOR
 C.P.F. :674.433.543-04
 R.G. :053527933 SESP MA

DEMONSTRAÇÃO DO RESULTADO DO EXERCÍCIO EM 31/12/2023**J A DOS SANTOS LTDA**

0570

Rua Dr Otavio Vieira Passos, 33 - Areal Cep : 65500-000

Chapadinha / MA

CNPJ / CEI : 35.121.755/0001-29

Inscrição Estadual: 126728860

Local de Registro: Jucema

Data do Registro: 07/06/1990

Nº do Registro: 21600077257

Período Movimento: JANEIRO/2023 a DEZEMBRO/2023

FOLHA: 29

Receita Bruta de vendas e/ou serviços

RECEITAS DE VENDAS		
VENDAS DE MERCADORIAS	1.838.143,76	1.838.143,76
(=) Receita Líquida de Vendas e/ou Serviços		1.838.143,76
(-) Custos de bens e/ou serviços vendidos		
CUSTOS DE VENDAS E SERVIÇOS		
CUSTO DAS MERCADORIAS VENDIDAS (CMV)	1.319.874,49	1.319.874,49
(=) Lucro Bruto		518.269,27
(-) Despesas Operacionais		
DESPESAS ADMINISTRATIVAS		
ENERGIA ELETRICA	20.601,04	
HONORARIOS CONTABEIS	9.965,29	
PROPAGANDA E PUBLICIDADE	5.842,44	
AGUA E ESGOTO	5.005,42	41.414,19
DESPESAS TRIBUTARIAS		
ICMS		
DAS SIMPLES NACIONAL	8.242,65	85.372,03
	85.372,03	93.614,68
DESPESAS GERAIS		
MATERIAL DE LIMPEZA	2.569,56	
MATERIAL DE ESCRITORIO	2.426,98	
DESPESAS DIVERSAS	1.304,26	
MANUTENÇÃO DE EQUIPAMENTOS	22.130,88	
COMBUSTIVEIS E LUBRIFICANTES	42.155,96	70.587,64
(=) Lucro Operacional antes do Resultado Financeiro		312.652,76
(=) LUCRO LÍQUIDO DO EXERCÍCIO		312.652,76



CHAPADINHA / MA, 31 de Dezembro de 2023

RAIMUNDO NONATO DOS REIS E SILVA
CONTADOR
C.P.F. :021.605.343-90 RG : 024781992003-0 SSPMA
C.R.C. :MA-011209

JACQUES AMORIM DOS SANTOS
SÓCIO ADMINISTRADOR
C.P.F. :674.433.543-04
R.G. :053527933 SESP MA

ANÁLISE DE DEMONSTRAÇÕES CONTÁBEIS**J A DOS SANTOS LTDA**

0570

Rua Dr Otavio Vieira Passos, 33 - Areal - Cep : 65500-000

CHAPADINHA / MA

CNPJ: 35.121.755/0001-29

I.E.: 126728860

Local de Registro: Jucema

Data do Registro: 07/06/1990

Nº do Registro: 21600077257

Período Movimento: JANEIRO/2023 a DEZEMBRO/2023

FOLHA: 30

ÍNDICE DE LÍQUIDEZ**ÍNDICE DE LÍQUIDEZ GERAL**

$$\text{ILG} = \frac{\text{Ativo Circulante} + \text{Realizável a Longo Prazo}}{\text{Passivo Circulante} + \text{Passivo não Circulante}} \quad \text{ILG} = \frac{241.832,34}{124.715,48} \quad \text{ILG : } 1,9391$$

ÍNDICE DE LÍQUIDEZ CORRENTE

$$\text{ILC} = \frac{\text{Ativo Circulante}}{\text{Passivo Circulante}} \quad \text{ILC} = \frac{241.832,34}{124.715,48} \quad \text{ILC : } 1,9391$$

ÍNDICE DE LÍQUIDEZ SECA

$$\text{ILS} = \frac{\text{Ativo Circulante} - \text{Estoque}}{\text{Passivo Circulante}} \quad \text{ILS} = \frac{26.980,32}{124.715,48} \quad \text{ILS : } 0,2163$$

ÍNDICE DE LÍQUIDEZ IMEDIATA

$$\text{ILI} = \frac{\text{Disponível}}{\text{Passivo Circulante}} \quad \text{ILI} = \frac{26.980,32}{124.715,48} \quad \text{ILI : } 0,2163$$

ÍNDICE DE SOLVÊNCIA GERAL**ÍNDICE DE SOLVÊNCIA GERAL**

$$\text{ISG} = \frac{\text{Ativo}}{\text{Passivo Circulante} + \text{Passivo não Circulante}} \quad \text{ISG} = \frac{627.368,24}{124.715,48} \quad \text{ISG : } 5,0304$$

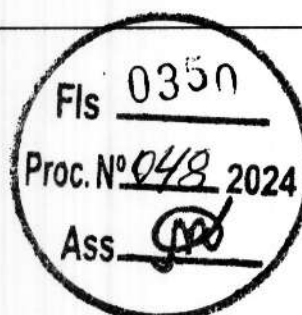

CHAPADINHA/MA, 31 de DEZEMBRO de 2023

RAIMUNDO NONATO DOS REIS E SILVA

CONTADOR

C.P.F. :021.605.343-90 RG : 024781992003-0 SSPMA

C.R.C. :011209

JACQUES AMORIM DOS SANTOS

SÓCIO ADMINISTRADOR

C.P.F. :674.433.543-04

R.G. :053527933 SESP MA

ANÁLISE DE DEMONSTRAÇÕES CONTÁBEIS**J A DOS SANTOS LTDA**

0570

Rua Dr Otavio Vieira Passos, 33 - Areal - Cep : 65500-000

CHAPADINHA / MA

CNPJ: 35.121.755/0001-29

I.E.: 126728860

Local de Registro: Jucema

Data do Registro: 07/06/1990

Nº do Registro: 21600077257

Período Movimento: JANEIRO/2023 a DEZEMBRO/2023

FOLHA: 31

ÍNDICE DE ENDIVIDAMENTO**ÍNDICE DE ENDIVIDAMENTO GERAL**

$$\text{IEG} = \frac{\text{Passivo Circulante} + \text{Passivo não Circulante}}{\text{Ativo}} = \frac{124.715,48}{627.368,24} \quad \text{IEG : } 0,1988$$

ÍNDICE DE CAPITAL DE TERCEIROS

$$\text{ICT} = \frac{\text{Passivo Circulante} + \text{Passivo não Circulante}}{\text{Patrimônio Líquido}} = \frac{124.715,48}{502.652,76} \quad \text{ICT : } 0,2481$$

ÍNDICE DE GRAU DE IMOBILIZAÇÃO**ÍNDICE DE GRAU DE IMOBILIZAÇÃO**

$$\text{IGI} = \frac{\text{Ativo Imobilizado}}{\text{Patrimônio Líquido}} = \frac{385.535,90}{502.652,76} \quad \text{IGI : } 0,767$$

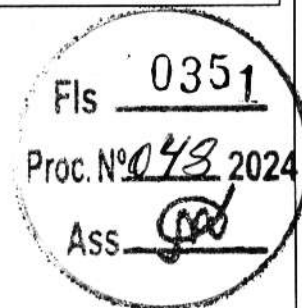

CHAPADINHA/MA, 31 de DEZEMBRO de 2023

RAIMUNDO NONATO DOS REIS E SILVA

CONTADOR

C.P.F. :021.605.343-90 RG : 024781992003-0 SSPMA

C.R.C. :011209

JACQUES AMORIM DOS SANTOS

SÓCIO ADMINISTRADOR

C.P.F. :674.433.543-04

R.G. :053527933 SESP MA

NOTAS EXPLICATIVAS**J A DOS SANTOS LTDA**

Rua Dr Otavio Vieira Passos, 33 - Areal - Cep : 65500-000

CHAPADINHA / MA

CNPJ: 35.121.755/0001-29

Local de Registro: JUCEMA

Nº do Registro: 21600077257

Inscrição Estadual: 126728860

Data de Registro: 07/06/1990

FOLHA: 32

**NOTAS EXPLICATIVAS DE BALANÇO E
DEMONSTRAÇÕES CONTÁBEIS EM
31 DE DEZEMBRO DE 2023**

A empresa **J A DOS SANTOS LTDA**, inscrita no CNPJ 35.121.755/0001-29, sediada na Rua DR OTAVIO PASSOS, Nº 33, Bairro AREAL, Cep: 65.500-000 Chapadinha - MA, por intermédio de seu empresário o Sr **JACQUES AMORIM DOS SANTOS**, brasileiro, empresário, solteiro, nascido em 27/09/1976, natural de Chapadinha - MA, portador do RG. Nº 053527933 **SESP-MA** e o CPF nº 674.433.543-04, veem através do Sr. **RAIMUNDO NONATO DOS REIS E SILVA**, Contador C.R.C/MA nº 011209-MA, signatar nesta **NOTA EXPLICATIVA** a descrição das atividades financeiras e comerciais da empresa J A DOS SANTOS LTDA.

CNAE:**Atividade principal:**

49.23-0-02 - Serviço de transporte de passageiros - locação de automóveis com motorista

Atividades secundárias:

- 14.12-6-01 - Confecção de peças de vestuário, exceto roupas íntimas e as confeccionadas sob medida
- 14.13-4-01 - Confecção de roupas profissionais, exceto sob medida
- 14.13-4-02 - Confecção, sob medida, de roupas profissionais
- 18.13-0-01 - Impressão de material para uso publicitário
- 32.92-2-02 - Fabricação de equipamentos e acessórios para segurança pessoal e profissional
- 38.11-4-00 - Coleta de resíduos não-perigosos
- 38.12-2-00 - Coleta de resíduos perigosos
- 41.20-4-00 - Construção de edifícios
- 42.99-5-01 - Construção de instalações esportivas e recreativas
- 43.30-4-99 - Outras obras de acabamento da construção
- 43.99-1-05 - Perfuração e construção de poços de água
- 46.93-1-00 - Comércio atacadista de mercadorias em geral, sem predominância de alimentos ou de insumos agropecuários
- 47.12-1-00 - Comércio varejista de mercadorias em geral, com predominância de produtos alimentícios - minimercados, mercearias e armazéns
- 47.41-5-00 - Comércio varejista de tintas e materiais para pintura



CHAPADINHA/MA, 31 de DEZEMBRO de 2023

RAIMUNDO NONATO DOS REIS E SILVA
CONTADOR
C.P.F. :021.605.343-90 RG : 024781992003-0 SSPMA
C.R.C. :MA-011209

JACQUES AMORIM DOS SANTOS
SÓCIO ADMINISTRADOR
C.P.F. :674.433.543-04
R.G. :053527933 SESP MA

NOTAS EXPLICATIVAS**J A DOS SANTOS LTDA**

Rua Dr Otavio Vieira Passos, 33 - Areal - Cep : 65500-000

CHAPADINHA / MA

CNPJ: 35.121.755/0001-29

Local de Registro: JUCEMA

Nº do Registro: 21600077257

Inscrição Estadual: 126728860

Data de Registro: 07/06/1990

FOLHA: 33



- 47.44-0-01 - Comércio varejista de ferragens e ferramentas
- 47.44-0-99 - Comércio varejista de materiais de construção em geral
- 47.55-5-01 - Comércio varejista de tecidos
- 47.55-5-02 - Comercio varejista de artigos de armarinho
- 47.55-5-03 - Comercio varejista de artigos de cama, mesa e banho
- 47.63-6-02 - Comércio varejista de artigos esportivos
- 47.72-5-00 - Comércio varejista de cosméticos, produtos de perfumaria e de higiene pessoal
- 47.81-4-00 - Comércio varejista de artigos do vestuário e acessórios
- 47.89-0-05 - Comércio varejista de produtos saneantes domissanitários
- 49.21-3-02 - Transporte rodoviário coletivo de passageiros, com itinerário fixo, intermunicipal em região metropolitana
- 49.22-1-03 - Transporte rodoviário coletivo de passageiros, com itinerário fixo, internacional
- 49.24-8-00 - Transporte escolar
- 49.29-9-02 - Transporte rodoviário coletivo de passageiros, sob regime de fretamento, intermunicipal, interestadual e internacional
- 49.30-2-01 - Transporte rodoviário de carga, exceto produtos perigosos e mudanças, municipal.
- 49.30-2-02 - Transporte rodoviário de carga, exceto produtos perigosos e mudanças, intermunicipal, interestadual e internacional
- 49.30-2-03 - Transporte rodoviário de produtos perigosos
- 49.30-2-04 - Transporte rodoviário de mudanças
- 52.29-0-02 - Serviços de reboque de veículos
- 77.19-5-99 - Locação de outros meios de transporte não especificados anteriormente, sem condutor
- 77.32-2-01 - Aluguel de máquinas e equipamentos para construção sem operador, exceto andaimes
- 77.39-0-03 - Aluguel de palcos, coberturas e outras estruturas de uso temporário, exceto andaimes

Com início de suas atividades em: 07 de junho de 1990.

2) APRESENTAÇÃO DAS DEMONSTRAÇÕES CONTÁBEIS

As demonstrações contábeis foram elaboradas em consonância com os Princípios Fundamentais de Contabilidade e demais práticas emanadas da legislação societária brasileira.

3) PRINCIPAIS PRÁTICAS CONTÁBEIS**3.1) Caixa e Equivalentes de Caixa**

Conforme determina a Legislação as Demonstrações Contábeis, os valores contabilizados neste subgrupo representam moeda em caixa bem como os recursos que possuem as mesmas características de liquidez de caixa e de disponibilidade imediata ou até 90 (noventa) dias e que estão sujeitos a insignificante risco de mudança de valor.

3.2) Aplicações Financeiras

CHAPADINHA/MA, 31 de DEZEMBRO de 2023

RAIMUNDO NONATO DOS REIS E SILVA

CONTADOR

C.P.F. :021.605.343-90 RG : 024781992003-0 SSPMA

C.R.C. :MA-011209

JACQUES AMORIM DOS SANTOS

SÓCIO ADMINISTRADOR

C.P.F. :674.433.543-04

R.G. :053527933 SESP MA

NOTAS EXPLICATIVAS

J A DOS SANTOS LTDA

Rua Dr Otavio Vieira Passos, 33 - Areal - Cep : 65500-000

CHAPADINHA / MA

CNPJ: 35.121.755/0001-29

Local de Registro: JUCEMA

Nº do Registro: 21600077257

Inscrição Estadual: 126728860

Data de Registro: 07/06/1990

FOLHA: 34

Estão demonstrados pelos valores históricos, acrescidos das correspondentes variações monetárias, observando o regime de competência;

3.3) Direitos e obrigações

Estão demonstrados pelos valores históricos, acrescidos das correspondentes variações monetárias e encargos financeiros, observando o regime de competência;

3.4) imobilizado

Demonstrado pelo custo de aquisição, deduzido da depreciação acumulada calculada pelo método linear.

3.5) Ajuste de avaliação patrimonial

A empresa nunca efetuou ajuste de avaliação patrimonial.

3.6) Investimentos em empresas coligadas e controladas

A empresa não participa do capital de outras sociedades.

3.7) Impostos Federais

A empresa está no regime do Simples Nacional e contabiliza os encargos tributários pelo regime de competência.

4) EMPRÉSTIMOS E FINANCIAMENTOS

A empresa não possui empréstimos e financiamentos, junto á instituições financeiras nacionais.

5) RESPONSABILIDADES E CONTINGÊNCIAS

Não há passivo contingente registrado contabilmente, tendo em vista que os administradores da empresa, escudados em opinião de seus consultores e advogados, não apontam contingências de quaisquer naturezas.

6) CAPITAL SOCIAL

O capital social é de R\$ 190.000,00 (Cento e Noventa mil reais) totalmente integralizado, em nome dos sócios: JACQUES AMORIM DOS SANTOS

7) PROPRIEDADE PARA INVESTIMENTO

Propriedade para investimento é a propriedade (terreno ou edificação) mantida pelo proprietário para auferir aluguel ou para valorização do imóvel.

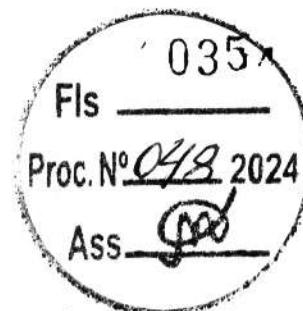
8) EVENTOS SUBSEQUENTES

CHAPADINHA/MA, 31 de DEZEMBRO de 2023

RAIMUNDO NONATO DOS REIS E SILVA
CONTADOR
C.P.F. :021.605.343-90 RG : 024781992003-0 SSPMA
C.R.C. :MA-011209

JACQUES AMORIM DOS SANTOS
SÓCIO ADMINISTRADOR
C.P.F. :674.433.543-04
R.G. :053527933 SESP MA

NOTAS EXPLICATIVAS

J A DOS SANTOS LTDA

Rua Dr Otavio Vieira Passos, 33 - Areal - Cep : 65500-000

CHAPADINHA / MA

CNPJ: 35.121.755/0001-29

Local de Registro: JUCEMA

Nº do Registro: 21600077257

Inscrição Estadual: 126728860

Data de Registro: 07/06/1990

FOLHA: 35

O administrador declara a inexistência dos fatos ocorridos subsequentemente à data de encerramento do exercício que venham a ter efeito relevante sobre a situação patrimonial ou financeira da empresa ou que possam provocar

CHAPADINHA/MA, 31 de DEZEMBRO de 2023

RAIMUNDO NONATO DOS REIS E SILVA

CONTADOR

C.P.F. :021.605.343-90 RG : 024781992003-0 SSPMA

C.R.C. :MA-011209

JACQUES AMORIM DOS SANTOS

SÓCIO ADMINISTRADOR

C.P.F. :674.433.543-04

R.G. :053527933 SESP MA



TERMO DE ENCERRAMENTO

LIVRO DIÁRIO

Nº de Ordem 8

Contém este livro 36 FOLHA(s) numeradas eletronicamente do número 1 a 36 e serviu de Livro Diário nº 8, referente à movimentação contábil do período compreendido entre 01/01/2023 a 31/12/2023 obtidas através de processamento eletrônico com os lançamentos das operações próprias do estabelecimento abaixo identificado:

Nome : J A DOS SANTOS LTDA
Endereço : RUA DR OTAVIO VIEIRA PASSOS, 33
Bairro : AREAL
C.E.P. : 65500-000
Cidade : CHAPADINHA / MA

Registrado em JUCEMA
sob NIRE nº 21600077257

Arquivado em 07/06/1990

Inscrição Estadual nº 126728860
C.N.P.J. nº 35.121.755/0001-29



Chapadinha/MA, 31 de Dezembro de 2023

RAIMUNDO NONATO DOS REIS E SILVA
Contador
C.P.F.: 021.605.343-90
R.G. : 024781992003-0 SSPMA
C.R.C.: MA-011209

JACQUES AMORIM DOS SANTOS
SÓCIO ADMINISTRADOR
C.P.F.: 674.433.543-04
R.G.: 053527933 SESP MA



ASSINATURA ELETRÔNICA

Certificamos que o ato da empresa J A DOS SANTOS LTDA consta assinado digitalmente por:

IDENTIFICAÇÃO DO(S) ASSINANTE(S)	
CPF/CNPJ	Nome
02160534390	RAIMUNDO NONATO DOS REIS E SILVA
67443354304	JACQUES AMORIM DOS SANTOS



JUCEMA

CERTIFICO A AUTENTICAÇÃO EM 14/03/2024 10:46 SOB Nº 20240331800.
PROTOCOLO: 240331800 DE 12/03/2024. NIRE: 21600077257.
J A DOS SANTOS LTDA

ANSELMO DIAS CARNEIRO LOPES FILHO
RESPONSÁVEL PELA AUTENTICAÇÃO
SÃO LUÍS, 14/03/2024
empresafacil.ma.gov.br

NOTAS EXPLICATIVAS**J A DOS SANTOS LTDA**

Rua Dr Otavio Vieira Passos, 33 - Areal - Cep : 65500-000

CHAPADINHA / MA

CNPJ: 35.121.755/0001-29

Local de Registro: JUCEMA

Nº do Registro: 21600077257

Inscrição Estadual: 126728860

Data de Registro: 07/06/1990

FOLHA: 32

NOTAS EXPLICATIVAS DE BALANÇO E DEMONSTRAÇÕES CONTÁBEIS EM 31 DE DEZEMBRO DE 2023

A empresa **J A DOS SANTOS LTDA**, inscrita no CNPJ 35.121.755/0001-29, sediada na Rua DR OTAVIO PASSOS, Nº 33, Bairro AREAL, Cep: 65.500-000 Chapadinhã - MA, por intermédio de seu empresário o Sr **JACQUES AMORIM DOS SANTOS**, brasileiro, empresário, solteiro, nascido em 27/09/1976, natural de Chapadinhã - MA, portador do RG. Nº 053527933 **SESP-MA** e o CPF nº 674.433.543-04, veem através do Sr. **RAIMUNDO NONATO DOS REIS E SILVA**, Contador C.R.C/MA nº 011209-MA, signatar nesta **NOTA EXPLICATIVA** a descrição das atividades financeiras e comerciais da empresa **J A DOS SANTOS LTDA**.

CNAE:**Atividade principal:**

49.23-0-02 - Serviço de transporte de passageiros - locação de automóveis com motorista

Atividades secundárias:

- 14.12-6-01 - Confeção de peças de vestuário, exceto roupas íntimas e as confeccionadas sob medida
- 14.13-4-01 - Confeção de roupas profissionais, exceto sob medida
- 14.13-4-02 - Confeção, sob medida, de roupas profissionais
- 18.13-0-01 - Impressão de material para uso publicitário
- 32.92-2-02 - Fabricação de equipamentos e acessórios para segurança pessoal e profissional
- 38.11-4-00 - Coleta de resíduos não-perigosos
- 38.12-2-00 - Coleta de resíduos perigosos
- 41.20-4-00 - Construção de edifícios
- 42.99-5-01 - Construção de instalações esportivas e recreativas
- 43.30-4-99 - Outras obras de acabamento da construção
- 43.99-1-05 - Perfuração e construção de poços de água
- 46.93-1-00 - Comércio atacadista de mercadorias em geral, sem predominância de alimentos ou de insumos agropecuários
- 47.12-1-00 - Comércio varejista de mercadorias em geral, com predominância de produtos alimentícios - minimercados, mercearias e armazéns
- 47.41-5-00 - Comércio varejista de tintas e materiais para pintura



CHAPADINHA/MA, 31 de DEZEMBRO de 2023

RAIMUNDO NONATO DOS REIS E SILVA
CONTADOR
C.P.F. :021.605.343-90 RG : 024781992003-0 SSPMA
C.R.C. :MA-011209

JACQUES AMORIM DOS SANTOS
SÓCIO ADMINISTRADOR
C.P.F. :674.433.543-04
R.G. :053527933 SESP MA

NOTAS EXPLICATIVAS**J A DOS SANTOS LTDA**

Rua Dr Otavio Vieira Passos, 33 - Areal - Cep : 65500-000

CHAPADINHA / MA

CNPJ: 35.121.755/0001-29

Local de Registro: JUCEMA

Nº do Registro: 21600077257

Inscrição Estadual: 126728860

Data de Registro: 07/06/1990

FOLHA: 33



- 47.44-0-01 - Comércio varejista de ferragens e ferramentas
- 47.44-0-99 - Comércio varejista de materiais de construção em geral
- 47.55-5-01 - Comércio varejista de tecidos
- 47.55-5-02 - Comercio varejista de artigos de armarinho
- 47.55-5-03 - Comercio varejista de artigos de cama, mesa e banho
- 47.63-6-02 - Comércio varejista de artigos esportivos
- 47.72-5-00 - Comércio varejista de cosméticos, produtos de perfumaria e de higiene pessoal
- 47.81-4-00 - Comércio varejista de artigos do vestuário e acessórios
- 47.89-0-05 - Comércio varejista de produtos saneantes domissanitários
- 49.21-3-02 - Transporte rodoviário coletivo de passageiros, com itinerário fixo, intermunicipal em região metropolitana
- 49.22-1-03 - Transporte rodoviário coletivo de passageiros, com itinerário fixo, internacional
- 49.24-8-00 - Transporte escolar
- 49.29-9-02 - Transporte rodoviário coletivo de passageiros, sob regime de fretamento, intermunicipal, interestadual e internacional
- 49.30-2-01 - Transporte rodoviário de carga, exceto produtos perigosos e mudanças, municipal.
- 49.30-2-02 - Transporte rodoviário de carga, exceto produtos perigosos e mudanças, intermunicipal, interestadual e internacional
- 49.30-2-03 - Transporte rodoviário de produtos perigosos
- 49.30-2-04 - Transporte rodoviário de mudanças
- 52.29-0-02 - Serviços de reboque de veículos
- 77.19-5-99 - Locação de outros meios de transporte não especificados anteriormente, sem condutor
- 77.32-2-01 - Aluguel de máquinas e equipamentos para construção sem operador, exceto andaimes
- 77.39-0-03 - Aluguel de palcos, coberturas e outras estruturas de uso temporário, exceto andaimes

Com início de suas atividades em: 07 de junho de 1990.

2) APRESENTAÇÃO DAS DEMONSTRAÇÕES CONTÁBEIS

As demonstrações contábeis foram elaboradas em consonância com os Princípios Fundamentais de Contabilidade e demais práticas emanadas da legislação societária brasileira.

3) PRINCIPAIS PRÁTICAS CONTÁBEIS**3.1) Caixa e Equivalentes de Caixa**

Conforme determina a Legislação as Demonstrações Contábeis, os valores contabilizados neste subgrupo representam moeda em caixa bem como os recursos que possuem as mesmas características de liquidez de caixa e de disponibilidade imediata ou até 90 (noventa) dias e que estão sujeitos a insignificante risco de mudança de valor.

3.2) Aplicações Financeiras

CHAPADINHA/MA, 31 de DEZEMBRO de 2023

RAIMUNDO NONATO DOS REIS E SILVA

CONTADOR

C.P.F. :021.605.343-90 RG : 024781992003-0 SSPMA

C.R.C. :MA-011209

JACQUES AMORIM DOS SANTOS

SÓCIO ADMINISTRADOR

C.P.F. :674.433.543-04

R.G. :053527933 SESP MA

NOTAS EXPLICATIVAS

J A DOS SANTOS LTDA

Rua Dr Otavio Vieira Passos, 33 - Areal - Cep : 65500-000

CHAPADINHA / MA

CNPJ: 35.121.755/0001-29

Local de Registro: JUCEMA

Nº do Registro: 21600077257

Inscrição Estadual: 126728860

Data de Registro: 07/06/1990

FOLHA: 34

Estão demonstrados pelos valores históricos, acrescidos das correspondentes variações monetárias, observando o regime de competência;

3.3) Direitos e obrigações

Estão demonstrados pelos valores históricos, acrescidos das correspondentes variações monetárias e encargos financeiros, observando o regime de competência;

3.4) imobilizado

Demonstrado pelo custo de aquisição, deduzido da depreciação acumulada calculada pelo método linear.

3.5) Ajuste de avaliação patrimonial

A empresa nunca efetuou ajuste de avaliação patrimonial.

3.6) Investimentos em empresas coligadas e controladas

A empresa não participa do capital de outras sociedades.

3.7) Impostos Federais

A empresa está no regime do Simples Nacional e contabiliza os encargos tributários pelo regime de competência.

4) EMPRÉSTIMOS E FINANCIAMENTOS

A empresa não possui empréstimos e financiamentos, junto á instituições financeiras nacionais.

5) RESPONSABILIDADES E CONTINGÊNCIAS

Não há passivo contingente registrado contabilmente, tendo em vista que os administradores da empresa, escudados em opinião de seus consultores e advogados, não apontam contingências de quaisquer naturezas.

6) CAPITAL SOCIAL

O capital social é de R\$ 190.000,00 (Cento e Noventa mil reais) totalmente integralizado, em nome dos sócios: JACQUES AMORIM DOS SANTOS

7) PROPRIEDADE PARA INVESTIMENTO

Propriedade para investimento é a propriedade (terreno ou edificação) mantida pelo proprietário para auferir aluguel ou para valorização do imóvel.

8) EVENTOS SUBSEQUENTES

CHAPADINHA/MA, 31 de DEZEMBRO de 2023

RAIMUNDO NONATO DOS REIS E SILVA
CONTADOR
C.P.F. :021.605.343-90 RG : 024781992003-0 SSPMA
C.R.C. :MA-011209

JACQUES AMORIM DOS SANTOS
SÓCIO ADMINISTRADOR
C.P.F. :674.433.543-04
R.G. :053527933 SESP MA

NOTAS EXPLICATIVAS

J A DOS SANTOS LTDA

Rua Dr Otavio Vieira Passos, 33 - Areal - Cep : 65500-000

CHAPADINHA / MA

CNPJ: 35.121.755/0001-29

Local de Registro: JUCEMA

Nº do Registro: 21600077257

Inscrição Estadual: 126728860

Data de Registro: 07/06/1990

FOLHA: 35

O administrador declara a inexistência dos fatos ocorridos subsequentemente à data de encerramento do exercício que venham a ter efeito relevante sobre a situação patrimonial ou financeira da empresa ou que possam provocar

CHAPADINHA/MA, 31 de DEZEMBRO de 2023

RAIMUNDO NONATO DOS REIS E SILVA

CONTADOR

C.P.F. :021.605.343-90 RG : 024781992003-0 SSPMA

C.R.C. :MA-011209

JACQUES AMORIM DOS SANTOS

SÓCIO ADMINISTRADOR

C.P.F. :674.433.543-04

R.G. :053527933 SESP MA



A handwritten signature in the bottom right corner of the page.



ASSINATURA ELETRÔNICA

Certificamos que o ato da empresa J A DOS SANTOS LTDA consta assinado digitalmente por:

IDENTIFICAÇÃO DO(S) ASSINANTE(S)	
CPF/CNPJ	Nome
02160534390	RAIMUNDO NONATO DOS REIS E SILVA
67443354304	JACQUES AMORIM DOS SANTOS

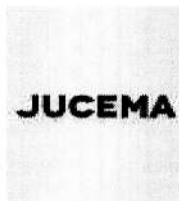

CERTIFICO O REGISTRO EM 14/03/2024 10:33 SOB Nº 20240331710.
PROTOCOLO: 240331710 DE 14/03/2024.
CÓDIGO DE VERIFICAÇÃO: 12403679675. CNPJ DA SEDE: 35121755000129.
NIRE: 21600077257. COM EFEITOS DO REGISTRO EM: 12/03/2024.
J A DOS SANTOS LTDA

CARLOS ANDRÉ DE MORAES PEREIRA
SECRETÁRIO-GERAL
www.empresafacil.ma.gov.br



TERMO DE AUTENTICAÇÃO - LIVRO DIGITAL

Declaro exatos os Termos de Abertura e de Encerramento do Livro Digital com características abaixo, conferido e autenticado por ANSELMO DIAS CARNEIRO LOPES FILHO, sob a autenticidade nº 12403638189 em 14/03/2024, protocolo 240331800. Para validação de Autenticação dos Termos, deverá ser acessado o Portal de Serviços / verificação de documentos do Empreendedor (<http://www.empresafacil.ma.gov.br>) e informar o código de verificação.

Identificação de Empresa	
Nome Empresarial:	J A DOS SANTOS LTDA
Número de Registro:	21600077257
CNPJ:	35121755000129
Município:	Chapadinha

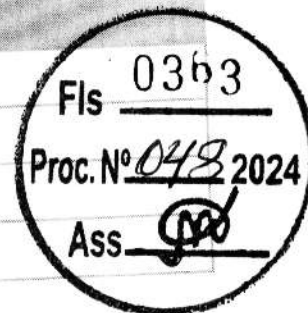

Identificação de Livro Digital	
Tipo de Livro:	DIÁRIO
Número de Ordem:	8
Período de Escrituração:	01/01/2023 - 31/12/2023

Assinante(s)	Nome	CRC/OAB
02160534390	RAIMUNDO NONATO DOS REIS E SILVA	MA011209
67443354304	JACQUES AMORIM DOS SANTOS	

CERTIFICO A AUTENTICAÇÃO EM 14/03/2024 10:46 SOB Nº 20240331800.
PROTOCOLO: 240331800 DE 12/03/2024. CÓDIGO DE VERIFICAÇÃO:
12403638189. NIRE: 21600077257.
J A DOS SANTOS LTDA

JUCEMA

ANSELMO DIAS CARNEIRO LOPES FILHO
RESPONSÁVEL PELA AUTENTICAÇÃO
SÃO LUÍS, 14/03/2024
empresafacil.ma.gov.br

**J A DOS SANTOS LTDA**

CNPJ:35.121.755/0001-29 INSC: 12672886-0
RUA DR OTAVIO PASSOS N° 33 / BAIRRO AREAL
CHAPADINHA - MA CEP:65500-000 / (98)3471-2449
EMAIL:olhovivo-2@hotmail.com

**PROPOSTA DE PREÇOS - READEQUADA****PREGÃO ELETRÔNICO N° 048/2024-SRP****PROCESSO ADMINISTRATIVO N° 5534/2024**

OBJETO: Registro de Preços, do tipo menor preço por item, visando a futura e eventual contratação de empresa objetivando a prestação em serviço de locação de veículos leves e pesados para atender as necessidades da Prefeitura, secretarias e fundos municipais de Chapadinha/MA.

SESSÃO PÚBLICA: 17/01/2025, ÀS 09H00MIN (NOVE HORAS).**LOCAL:** PREFEITURA MUNICIPAL DE CHAPADINHA/MA**IDENTIFICAÇÃO DA PROPONENTE**

NOME DE FANTASIA: J.A.S. EMPREENDIMENTOS TRANSPORTES E MUDANÇAS	
RAZÃO SOCIAL: J. A. DOS SANTOS LTDA	
CNPJ: 35.121.755/0001-29	
INSC. EST.: 12.672.886-0	
OPTANTE PELO SIMPLES? SIM (X) NÃO()	
ENDEREÇO: RUA DR OTAVIO PASSOS N° 33	
BAIRRO: AREAL	CIDADE: CHAPADINHA/MA
CEP: 65.500-000	E-MAIL: olhovivo-2@hotmail.com
TELEFONE: 98-3471-2449	FAX: 98-3471-0420
CONTATO DA LICITANTE: 98-99114-9602	TELEFONE: 98-99114-9602
BANCO DA LICITANTE: Banco Bradesco	CONTA BANCÁRIA DA LICITANTE: 10.510.-4
N° DA AGÊNCIA: 1052-9	

LOTE 2 - SECRETARIA MUNICIPAL DE EDUCAÇÃO

ITEM	UND	QUANT/MÊS	DESCRIÇÃO DE ITEM	QUANT/ VEÍCULOS	V. UNIT. RS
10	Mês	12	LOCAÇÃO VEÍCULO TIPO PICK-UP, MOTOR A DIESEL, CABINE DUPLA, TRAÇÃO 4X2, 4X4 COM REDUZIDA, TRANSMISSÃO MANUAL OU AUTOMÁTICA, C/AR CONDICIONADO, DIREÇÃO HIDRÁULICA, VIDROS COM ACIONAMENTO ELÉTRICO, COM QUILOMETRAGEM LIVRE, COM MOTORISTA E SEM COMBUSTÍVEL, CONTENDO TODOS OS EQUIPAMENTOS OBRIGATÓRIOS.	4	30.560,00
11	Mês	12	LOCAÇÃO DE VEÍCULO TIPO CAMINHÃO LEVE 3X4 A DIESEL. COM CAPACIDADE MÍNIMA DE 4.000KG, COM	4	30.560,00

JACQUES AMORIM
DOS SANTOS
CUNHA:674433543
04

Assinado de forma digital
por JACQUES AMORIM DOS
SANTOS
CUNHA:67443354304
Dados: 2025.01.21 17:28:36
-03'00"

Página 1 de 2



J A DOS SANTOS LTDA

CNPJ:35.121.755/0001-29 INSC: 12672886-0
RUA DR OTAVIO PASSOS Nº 33 / BAIRRO AREAL
CHAPADINHA - MA CEP:65500-000 / (98)3471-2449
EMAIL:olhovivo-2@hotmail.com



			CONDUTOR, SEM COMBUSTÍVEL E DOTADO DE TODOS OS EQUIPAMENTOS OBRIGATÓRIO POR LEI.		
--	--	--	--	--	--

→VALOR TOTAL: R\$ 733.440,00 (SETECENTOS E TRINTA E TRÊS MIL, QUATROCENTOS E QUARENTA REAIS).

A EMPRESA: J. A. DOS SANTOS LTDA DECLARA QUE:

- 1 ESTÃO INCLUSAS NO VALOR COTADO TODAS AS DESPESAS COM MÃO DE OBRA E, BEM COMO, TODOS OS TRIBUTOS E ENCARGOS FISCAIS, SOCIAIS, TRABALHISTAS, PREVIDENCIÁRIOS E COMERCIAIS.
- 2 VALIDADE DA PROPOSTA: 90 (noventa) DIAS.
- 3 PRAZO DE INICIO DE FORNECIMENTO/EXECUÇÃO DOS SERVIÇOS DE ACORDO COM O ESTABELECIDO NO TERMO DE REFERENCIA (ANEXO I) DO EDITAL DESSE PROCESSO.
- 4 QUE NÃO POSSUI COMO SÓCIO, GERENTE E DIRETORES, SERVIDORES DA PREFEITURA MUNICIPAL DE CHAPADINHA/MA, E AINDA CÔNJUGE, COMPANHEIRO OU PARENTE ATÉ TERCEIRO GRAU.
- 5 QUE O PRAZO DE INÍCIO DOS SERVIÇOS SERÁ DE ACORDO COM OS TERMOS ESTABELECIDOS NO ANEXO I, DESTE EDITAL A CONTAR DO RECEBIMENTO, POR PARTE DA CONTRATADA, DA ORDEM DE COMPRA OU DOCUMENTO SIMILAR, NA AV. PRESIDENTE VARGAS, Nº 310, CENTRO, CEP: 65.500-000, CHAPADINHA/MA TODOS OS EQUIPAMENTOS SERÃO AVALIADOS, SOB PENA DE DEVOLUÇÃO DE NÃO ACEITE, CASO NÃO ATENDA A DESCRIMINAÇÃO DO TERMO DE REFERÊNCIA DO REFERIDO EDITAL OU DE MÁ QUALIDADE.

Chapadinha - MA, 21 de Janeiro de 2025.

JACQUES AMORIM
DOS SANTOS
CUNHA:67443354304

Assinado de forma digital por
JACQUES AMORIM DOS
SANTOS CUNHA:67443354304
Dados: 2025.01.21 17:28:56
-03'00'

J A DOS SANTOS LTDA
Jacques Amorim dos Santos
CPF nº 674433543-04
Representante Legal



Consolidação do Contrato Social da Sociedade Empresarial Limitada M L LOCAÇÕES LTDA

LAIS COSTA CUNHA, brasileira, solteira, empresária, nascida em 05/11/1994, portador da CARTEIRA NACIONAL DE HABILITAÇÃO (CNH): 06782989575 DETRAN-MA e CPF n° 606.689.323-84, residente e domiciliada na RODOVIA MA, RUA 02, S/N, LOTE 09, COND DAMHA, ARAÇAGY, Paço do Lumiar – MA, CEP: 65130000.

Única sócia da sociedade empresarial limitada, M L LOCAÇÕES LTDA, constituída por instrumento particular devidamente arquivado na Junta Comercial do Estado do Maranhão, sob o NIRE n° 21600097746, e inscrita no CNPJ sob o n° 26.055.997/0001-70, com sede na RUA PALMEIRA DO NORTE/CORONEL PAIVA, n° 80, QUADRA 51; LOJA 10; TURU, São Luís – MA, CEP: 65067-180. Resolve assim consolidar seu contrato social conforme cláusulas a seguir:

Cláusula Primeira: A alteração da natureza jurídica da presente sociedade operou-se por meio de transformação automática da EIRELI para Sociedade Limitada, conforme disposição contida no art 41 da Lei n.14.195, de 26 de agosto de 2021.

DO NOME EMPRESARIAL, DA SEDE E DAS FILIAIS

Cláusula Segunda: A sociedade gira sob o nome empresarial M L LOCAÇÕES LTDA.

Cláusula Terceira: A sociedade tem sede na RUA PALMEIRA DO NORTE/CORONEL PAIVA, n° 80, QUADRA 51; LOJA 10; TURU, São Luís – MA, CEP: 65067-180.

Cláusula Quarta: A sociedade poderá, a qualquer tempo, abrir ou fechar filial ou outra dependência, mediante alteração contratual.

DO OBJETO SOCIAL E DA DURAÇÃO

Cláusula Quinta: A sociedade tem por objeto social as seguintes atividades:

- 7711-0/00 - Locação de automóveis sem condutor
- 4399-1/04 - Serviços de operação e fornecimento de equipamentos para transporte e elevação de cargas e pessoas para uso em obras
- 4923-0/02 - Serviço de transporte de passageiros - locação de automóveis com motorista
- 4924-8/00 - Transporte escolar
- 4929-9/01 - Transporte rodoviário coletivo de passageiros, sob regime de fretamento, municipal
- 4930-2/02 - Transporte rodoviário de carga, exceto produtos perigosos e mudanças, intermunicipal, interestadual e internacional
- 7719-5/01 - Locação de embarcações sem tripulação, exceto para fins recreativos
- 7719-5/02 - Locação de aeronaves sem tripulação
- 7719-5/99 - Locação de outros meios de transporte não especificados anteriormente, sem condutor
- 7721-7/00 - Aluguel de equipamentos recreativos e esportivos
- 7731-4/00 - Aluguel de máquinas e equipamentos agrícolas sem operador
- 7732-2/01 - Aluguel de máquinas e equipamentos para construção sem operador, exceto andaimes

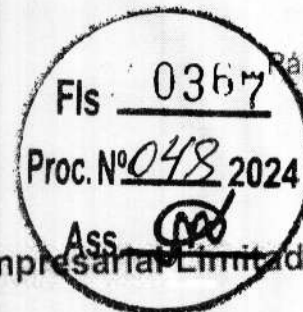

Consolidação do Contrato Social da Sociedade Empresarial Limitada M L LOCAÇÕES LTDA

7732-2/02 - Aluguel de andaimes

7733-1/00 - Aluguel de máquinas e equipamentos para escritório

7739-0/01 - Aluguel de máquinas e equipamentos para extração de minérios e petróleo, sem operador

7739-0/99 - Aluguel de outras máquinas e equipamentos comerciais e industriais não especificados anteriormente, sem operador

Cláusula Sexta: A sociedade iniciou suas atividades em 29/08/2016 e o seu prazo de duração da sociedade é indeterminado.

DO CAPITAL SOCIAL

Cláusula Sétima: A sociedade tem capital social de R\$ 300.000,00 (trezentos mil reais) dividido em 300.000 (trezentas mil) quotas no valor nominal de R\$ 1,00 (Um real) cada uma, integralizadas, em moeda corrente do País, pelo sócio, da seguinte forma:

Nome do Sócio	Quotas	%	Valor R\$
LAIS COSTA CUNHA	100.000	100,00	100.000,00
Total	100.000	100,00	100.000,00

Cláusula Oitava: A responsabilidade do sócio único é restrita ao valor de suas quotas, mas todos respondem solidariamente pela integralização do capital social.

DA ADMINISTRAÇÃO E DO PRÓ-LABORE

Cláusula Nona: A administração da sociedade é exercida pela sócia **LAIS COSTA CUNHA**, com os poderes e atribuições de representação ativa e passiva na sociedade, judicial e extrajudicialmente, podendo praticar todos os atos compreendidos no objeto social, sempre de interesse da sociedade, autorizado o uso do nome empresarial, vedado, no entanto, fazê-lo em atividades estranhas ao interesse social ou assumir obrigações seja em favor de qualquer dos quotistas ou de terceiros, bem como onerar ou alienar bens imóveis da sociedade, sem autorização do(s) outro(s) sócio(s). (arts. 997, VI; 1.013, 1.015, 1064, CC/2002)

Parágrafo único. No exercício da administração, o(a) administrador(a) terá direito a uma retirada mensal a título de *pró-labore*, cujo valor será definido de comum acordo entre os sócios.

§ 1º Fica facultado ao (s) administrador (es), atuando em conjunto ou individualmente, nomear procuradores, para um período determinado que nunca poderá exceder a um ano, devendo o instrumento de procuração especificar os atos e serem praticados pelos procuradores assim nomeados.

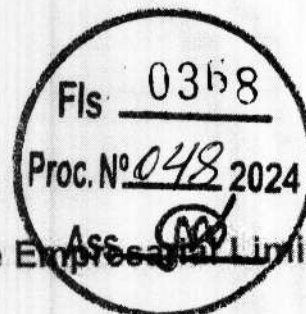

**Consolidação do Contrato Social da Sociedade Empresarial Limitada
M L LOCAÇÕES LTDA**

DO BALANÇO PATRIMONIAL DOS LUCROS E PERDAS

Cláusula Décima: Ao término de cada exercício social, em 31 de dezembro, o administrador prestará contas justificadas de sua administração, procedendo à elaboração do inventário, do balanço patrimonial e do balanço de resultado econômico, cabendo aos sócios, na proporção de suas quotas, os lucros ou perdas apuradas.

§ 1º A sociedade deliberará a respeito da distribuição dos resultados, desproporcional aos percentuais de participação do quadro societário, segundo autoriza o artigo 1.007 da Lei nº 210.406/2002.

DA DECLARAÇÃO DE DESIMPEDIMENTO

Cláusula Décima Primeira: O(s) Administrador(es) declara(m), sob as penas da lei, que não está(ão) impedido(s) de exercer(em) a administração da sociedade, por lei especial ou em virtude de condenação criminal, ou por se encontrar(em) sob os efeitos dela, a pena que vede, ainda que temporariamente, o acesso a cargos públicos, ou por crime falimentar, de prevaricação, peita ou suborno, concussão, peculato ou contra a economia popular, contra o sistema financeiro nacional, contra normas de defesa da concorrência, contra as relações de consumo, fé pública ou propriedade. (art. 1.011, § 1º, CC/2002).

DO FORO

Cláusula Décima Segunda: Fica eleito o foro da cidade de São Luís/MA para qualquer ação fundada neste contrato, renunciando-se a qualquer outro por muito especial que seja. E por estarem em perfeito acordo, em tudo que neste instrumento particular foi lavrado, obrigam-se a cumprir o presente ato constitutivo, e assinam o presente instrumento em uma única via que será destinada ao registro e arquivamento na Junta Comercial do Estado do Maranhão.

São Luís – MA, 08 de maio de 2023.

LAIS COSTA CUNHA
Sócia única Administradora



ASSINATURA ELETRÔNICA

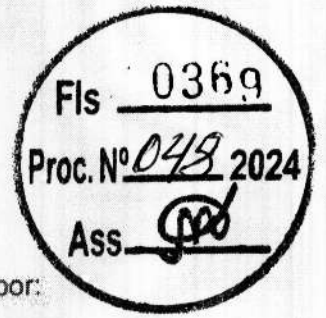

Certificamos que o ato da empresa M L LOCAÇÕES LTDA consta assinado digitalmente por:

IDENTIFICAÇÃO DO(S) ASSINANTE(S)	
CPF/CNPJ	Nome
60668932384	LAIS COSTA CUNHA

CERTIFICO O REGISTRO EM 09/05/2023 10:03 SOB Nº 20230610480.
PROTOCOLO: 230610480 DE 09/05/2023.
CÓDIGO DE VERIFICAÇÃO: 12306731902. CNPJ DA SEDE: 26055997000170.
NIRE: 21600097746. COM EFEITOS DO REGISTRO EM: 08/05/2023.
M L LOCAÇÕES LTDA

JUCEMA

CARLOS ANDRÉ DE MORAES PEREIRA
SECRETÁRIO-GERAL
www.empresafacil.ma.gov.br

A validade deste documento, se impresso, fica sujeita a comprovação de sua autenticidade nos respectivos portais, informando seus respectivos códigos de verificação.

Secretaria da Micro e Pequena Empresa
Secretaria da Racionalização e Simplificação
Departamento de Registro Empresarial e Integração
Junta Comercial do Estado do Maranhão - JUCEMA

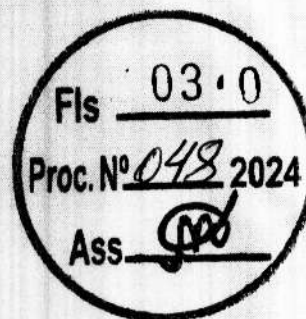

**DECLARAÇÃO DE REENQUADRAMENTO DE MICROEMPRESA COMO
EMPRESA DE PEQUENO PORTE**

Ilmo. Sr. Presidente da Junta Comercial do Estado do Maranhão - JUCEMA

A Sociedade **M L LOCAÇÕES LTDA**, com contrato social registrado na Junta Comercial em 29/08/2016, NIRE: 21600097746, CNPJ: 26.055.997/0001-70, estabelecido(a) na RUA PALMEIRA DO NORTE/CORONEL PAIVA, 80 QUADRA 51; LOJA 10;, TURU, São Luís - MA, CEP: 65067-180, requer a Vossa Senhoria o arquivamento do presente instrumento e declara, sob as penas da Lei, que se reenquadra da condição de MICROEMPRESA PARA EMPRESA DE PEQUENO PORTE, nos termos da Lei Complementar nº 123, de 14/12/2006.

Código do ato: 307

Descrição do Ato: REENQUADRAMENTO DE MICROEMPRESA COMO
EMPRESA DE PEQUENO PORTE

São Luís - MA, 10/07/2023

LAIS COSTA CUNHA
Sócio/Administrador



ASSINATURA ELETRÔNICA

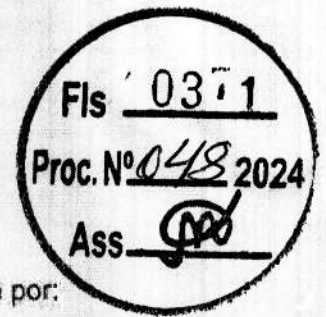

Certificamos que o ato da empresa M L LOCAÇÕES LTDA consta assinado digitalmente por:

IDENTIFICAÇÃO DO(S) ASSINANTE(S)	
CPF/CNPJ	Nome
60668932384	LAIS COSTA CUNHA

CERTIFICO O REGISTRO EM 10/07/2023 15:52 SOB Nº 20230902847.
PROTOCOLO: 230902847 DE 10/07/2023.
CÓDIGO DE VERIFICAÇÃO: 12310192379. CNPJ DA SEDE: 26055997000170.
NIRE: 21600097348. COM EFEITOS DO REGISTRO EM: 10/07/2023.
M L LOCAÇÕES LTDA

JUCEMA

CARLOS ANDRÉ DE MORAES PEREIRA
SECRETÁRIO-GERAL
empresafacil.ma.gov.br





PREFEITURA DE SÃO LUÍS
SECRETARIA MUNICIPAL DE FAZENDA

2025

ALVARÁ DE LICENÇA E FUNCIONAMENTO

FINALIDADE: FUNCIONAMENTO DE ESTABELECIMENTO

INSCRIÇÃO MUNICIPAL	CPF/CNPJ	NÚMERO DE CONTROLE
98222903	26.055.997/0001-70	92120253420537
RAZÃO SOCIAL		
M L LOCACOES EIRELI		
NOME FANTASIA		
ML LOCACOES		
LOCALIZAÇÃO	INSCRIÇÃO IMOBILIÁRIA	
R PALMEIRA DO NORTE/CORONEL PAIVA QUADRA 51;LOJA 10; Nº 80, TURU 65067180 -SAO LUIS-MA		

Fls 0372
Proc. Nº 048 2024
Ass. [Signature]

- CNAE Principal e Secundários**
- 492480000 - TRANSPORTE ESCOLAR
 - 771950100 - LOCAÇÃO DE EMBARCAÇÕES SEM TRIPULAÇÃO, EXCETO PARA FINS RECREATIVOS
 - 771950200 - LOCAÇÃO DE AERONAVES SEM TRIPULAÇÃO
 - 771959900 - LOCAÇÃO DE OUTROS MEIOS DE TRANSPORTE NÃO ESPECIFICADOS ANTERIORMENTE, SEM CONDUTOR

RESTRIÇÕES

Este contribuinte está autorizado a desenvolver as atividades acima elencadas e firma compromisso, sob as penas da lei, de que conhece e atende os requisitos legais exigidos para funcionamento e exercício das atividades econômicas constantes do objeto social, no que respeita ao uso e ocupação do solo, as atividades domiciliares e restrições ao uso de espaços públicos, acessibilidade e de segurança sanitária, ambiental e de prevenção contra incêndios e pânico. O contribuinte reconhece que o não atendimento a estes requisitos acarretará a suspensão e a cassação subseqüente do Alvará de Funcionamento, nos termos da legislação vigente.

NOTA: ESTE ALVARÁ DEVE SER AFIXADO EM LOCAL VISÍVEL E ACESSÍVEL À FISCALIZAÇÃO.

CÓDIGO DE AUTENTICIDADE:
E4E11E0A687EF32AF4806355DF7B43AA

VALIDADE: 31/12/2025



REPÚBLICA FEDERATIVA DO BRASIL
CADASTRO NACIONAL DA PESSOA JURÍDICA

Fls 0373
Proc. Nº 048/2024
Ass. [Assinatura]

NÚMERO DE INSCRIÇÃO 26.055.997/0001-70 MATRIZ	COMPROVANTE DE INSCRIÇÃO E DE SITUAÇÃO CADASTRAL	DATA DE ABERTURA 29/08/2016
NOME EMPRESARIAL M L LOCACOES LTDA		
TÍTULO DO ESTABELECIMENTO (NOME DE FANTASIA) ML LOCACOES		PORTE EPP
CÓDIGO E DESCRIÇÃO DA ATIVIDADE ECONÔMICA PRINCIPAL 77.11-0-00 - Locação de automóveis sem condutor		
CÓDIGO E DESCRIÇÃO DAS ATIVIDADES ECONÔMICAS SECUNDÁRIAS 43.99-1-04 - Serviços de operação e fornecimento de equipamentos para transporte e elevação de cargas e pessoas para uso em obras 49.23-0-02 - Serviço de transporte de passageiros - locação de automóveis com motorista 49.24-8-00 - Transporte escolar 49.29-9-01 - Transporte rodoviário coletivo de passageiros, sob regime de fretamento, municipal 49.30-2-02 - Transporte rodoviário de carga, exceto produtos perigosos e mudanças, intermunicipal, interestadual e internacional 77.19-5-01 - Locação de embarcações sem tripulação, exceto para fins recreativos 77.19-5-02 - Locação de aeronaves sem tripulação 77.19-5-99 - Locação de outros meios de transporte não especificados anteriormente, sem condutor 77.21-7-00 - Aluguel de equipamentos recreativos e esportivos 77.31-4-00 - Aluguel de máquinas e equipamentos agrícolas sem operador 77.32-2-01 - Aluguel de máquinas e equipamentos para construção sem operador, exceto andaimes 77.32-2-02 - Aluguel de andaimes 77.33-1-00 - Aluguel de máquinas e equipamentos para escritórios 77.39-0-01 - Aluguel de máquinas e equipamentos para extração de minérios e petróleo, sem operador 77.39-0-99 - Aluguel de outras máquinas e equipamentos comerciais e industriais não especificados anteriormente, sem operador		
CÓDIGO E DESCRIÇÃO DA NATUREZA JURÍDICA 206-2 - Sociedade Empresária Limitada		
LOGRADOURO R RUA PALMEIRA DO NORTE/CORONEL PAIVA	NÚMERO 80	COMPLEMENTO QUADRA51 LOJA 10
CEP 65.067-180	BAIRRO/DISTRITO TURU	MUNICÍPIO SÃO LUIS
ENDEREÇO ELETRÔNICO FINANCEIRO@MLLOCACOES.COM.BR		TELEFONE (98) 3199-7938
ENTE FEDERATIVO RESPONSÁVEL (EFR) *****		
SITUAÇÃO CADASTRAL ATIVA	DATA DA SITUAÇÃO CADASTRAL 29/08/2016	
MOTIVO DE SITUAÇÃO CADASTRAL		
SITUAÇÃO ESPECIAL *****	DATA DA SITUAÇÃO ESPECIAL *****	

Aprovado pela Instrução Normativa RFB nº 2.119, de 06 de dezembro de 2022.

Emitido no dia 06/01/2025 às 09:17:58 (data e hora de Brasília).

Página: 1/1

Fls 03^ª A
 Proc. Nº 048 2024
 Ass.

REPÚBLICA FEDERATIVA DO BRASIL
 MINISTÉRIO DA SAÚDE
 DEPARTAMENTO NACIONAL DE HEMATOLOGIA
 CENTRO NACIONAL DE HEMATOLOGIA

LAIS COSTA CUNHA

DOC. IDENTIDADE / ORG. EMISSOR / UF
 0356226020088 SESP MA

CPF
 606.689.323-84

DATA NASCIMENTO
 05/11/1994

FILIAÇÃO
 FABIO HENRIQUE BRANDAO
 CUNHA
 KARINE PINHEIRO COSTA
 CUNHA

PERMISSÃO
 ACC

GRUPO HAIS
 B

Nº REGISTRO
 06782989575

VALIDADE
 18/02/2021

1ª HABILITAÇÃO
 25/01/2017

OBSERVAÇÕES

LAIS COSTA CUNHA

DATA EMISSÃO
 15/03/2018

LOCAL
 SAO LUIS, MA

51042448695
 MA037521870

ASSINATURA DO EMISOR

MARANHÃO

1603595400
 VALIDA EM TODO O TERRITÓRIO NACIONAL

1603595400
 PROIBIDO PLASTIFICAR



PREFEITURA DE SÃO LUÍS

SECRETARIA MUNICIPAL DE FAZENDA

DADOS CADASTRAIS DO CONTRIBUINTE

Origem: REDESIM

DADOS GERAIS

TIPO DE PESSOA: JURÍDICA INSCRIÇÃO MUNICIPAL: 98222903 CNPJ: 26055997000170
NOME EMPRESARIAL: M L LOCACOES EIRELI
NOME FANTASIA: ML LOCACOES
SITUAÇÃO CADASTRAL: ATIVO
NATUREZA JURÍDICA: 2305 - Empresa Individual de Responsabilidade Limitada - Natureza Empresária
CBO: -
DOC. CONSTITUIÇÃO: CONTRATO SOCIAL ALT. ATUAL. CONTR. SOC.: 11/12/2018
ORGÃO DE REGISTRO: JUNTA COMERCIAL - NIRE: 21600097746
CAPITAL SOCIAL: 300.000,00 INSCRIÇÃO ESTADUAL:
REG. TRIBUTÁRIO: Simples Nacional TIPO ESTABELECIMENTO: SEDE/MATRIZ
SUBSTITUTO TRIBUTÁRIO: N?O REGIME PAGAMENTO: DE CAIXA
INSCR. MUNIC. PRINCIPAL: SIM TIPO ENQUADRAMENTO: EPP
LIVRO: FOLHA: DATA DO REGISTRO: 29/08/2016
ATV. LICENCIADA VINCULADA: Taxa TLVLF Outras Atividades - Pequeno Porte

TIPO PORTE: PEQUENO PORTE

TIPO DE INSCRIÇÃO: NORMAL

ENDEREÇOS

ENDEREÇO ESTABELECIMENTO

TIPO DE ZONA URBANA USO DO IMÓVEL:
TIPO DE IMÓVEL: N?O INFORMADO INSC. IMOBILIÁRIA 1001402005500000
CIDADE/UF: SAO LUIS / MA NÚMERO: 80
ENDEREÇO: R PALMEIRA DO NORTE/CORONEL PAIVA CEP: 65067180
COMPLEMENTO: QUADRA 51; LOJA 10; BAIRRO: TURU
POVOADO: ZONA RURAL:
CCIR: NIRF:
DATUM REFERÊNCIA: LATITUDE:
LONGITUDE:

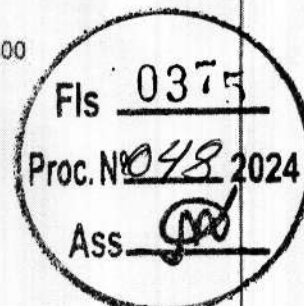

ENDEREÇO CORRESPONDÊNCIA

CIDADE/UF: SAO LUIS / MA NÚMERO: 51
ENDEREÇO: R JOAQUIM NABUCO CEP: 65025520
COMPLEMENTO: BAIRRO: LIRA

CONTATOS

TIPO DE CONTATO	DESCRIÇÃO
E-MAIL	contabilidade@proconsultoriama
TELEFONE	(98) 32350483
	CONTABILIDADE@PROCONSULT

[Handwritten mark]

ATIVIDADES DESENVOLVIDAS**OBJETO SOCIAL**

null

FORMA DE ATUAÇÃO

Estabelecimento Fixo

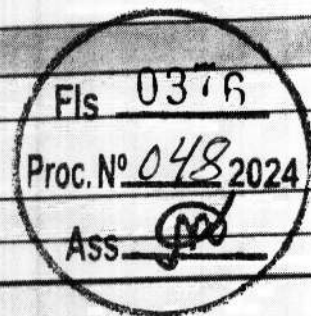
**LISTA DE ATIVIDADES**

CÓDIGO CNAE	DESCRIÇÃO	PRINCIPAL
439910400	SERVICOS DE OPERACAO E FORNECIMENTO DE EQUIPAMENTOS PARA	
492300200	SERVICO DE TRANSPORTE DE PASSAGEIROS - LOCACAO DE AUTOMOVEIS	
492480000	TRANSPORTE ESCOLAR	
492990100	TRANSPORTE RODOVIARIO COLETIVO DE PASSAGEIROS, SOB REGIME DE	
493020200	TRANSPORTE RODOVIARIO DE CARGA, EXCETO PRODUTOS PERIGOSOS E	
771100000	LOCACAO DE AUTOMOVEIS SEM CONDUTOR	SIM
771950100	LOCACAO DE EMBARCACOES SEM TRIPULACAO, EXCETO PARA FINS	
771950200	LOCACAO DE AERONAVES SEM TRIPULACAO	
771959900	LOCACAO DE OUTROS MEIOS DE TRANSPORTE NAO ESPECIFICADOS	
772170000	ALUGUEL DE EQUIPAMENTOS RECREATIVOS E ESPORTIVOS	
773140000	ALUGUEL DE MAQUINAS E EQUIPAMENTOS AGRICOLAS SEM OPERADOR	
773220100	ALUGUEL DE MAQUINAS E EQUIPAMENTOS PARA CONSTRUCAO SEM	
773220200	ALUGUEL DE ANDAIMES	
773310000	ALUGUEL DE MAQUINAS E EQUIPAMENTOS PARA ESCRITORIO	
773900100	ALUGUEL DE MAQUINAS E EQUIPAMENTOS PARA EXTRACAO DE MINERIOS	
773909900	ALUGUEL DE OUTRAS MAQUINAS E EQUIPAMENTOS COMERCIAIS E	

REPRESENTANTES E QSA**REPRESENTANTES DA EMPRESA**

RESPONSABILIDADE	CPF/CNPJ	NOME/RAZÃO SOCIAL
Legal	60668932384	LAIS COSTA CUNHA
Contábil	51613310382	LUCIANO CARDOSO DINIZ

QUADRO SOCIETÁRIO/INTEGRANTES

CPF/CNPJ	NOME	QUALIFICAÇÃO	PARTICIPAÇÃO
60668932384	LAIS COSTA CUNHA	ADMINISTRADOR	

ÁREA/HORÁRIO FUNCIONAMENTO**IDENTIFICAÇÃO DO SOLO E DA ATIVIDADE**

ÁREA FÍSICA OCUPADA: 0,00m ²	QUANTIDADE: 0
---	---------------

QUADRAS E CINEMAS

QUANTIDADE DE QUADRAS: 0

QUANTIDADE DE CINEMAS: 0

Local: SAO LUIS / MA , 06/01/2025

CPF/CNPJ: 26055997000170
 Nome/Razão: M L LOCACOES EIRELI
 Contribuinte

null

Servidor

INSC. ESTADUAL: 12.584.771-8
RAZÃO SOCIAL: M L LOCAAAES LTDA

ÚLTIMA ALTERAÇÃO: 10/07/2023

SITUAÇÃO FISCAL: REGULAR
MOTIVOS FISCAIS:

SERASA: Não

SITUAÇÃO CADASTRAL: ATIVO
MOTIVO CADASTRAL: --

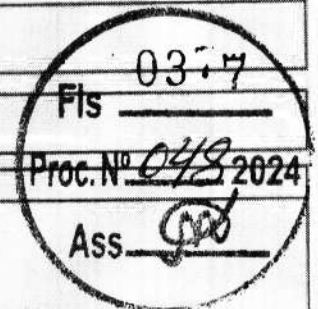

DADOS GERAIS

CPF/CNPJ: 26.055.997/0001-70
RAZÃO SOCIAL: M L LOCAAAES LTDA
NIRE: 21600097746
INÍCIO DE ATIVIDADES: 11/12/2018
AGÊNCIA REGIONAL: 01 - AGÊNCIA DE SÃO LUIS
TIPO DE SOCIEDADE: SOCIEDADE EMPRESÁRIA LIMITADA
REGIME DE PAG.: SIMPLES NACIONAL
DATA OBRIG. NFE: --
CORREIO ELETRÔNICO: FINANCEIRO@MLLOCACOES.COM.BR

INSC. CENTRALIZADORA: --
TIPO PESSOA: JURÍDICA
CAPITAL SOCIAL: 300.000,00
UFRE: 46 - UFRE/SÃO LUIS
CAT. DO ESTABELECIMENTO: MATRIZ OU UNICO
DATA OBRIG. EFD: --
ÁREA UTILIZADA: 5000

ENDEREÇO DE ESTABELECIMENTO

CEP: 65067-180
ENDEREÇO: RUA RUA PALMEIRA DO NORTE CORONEL PAIVA
COMPLEMENTO: QUADRA 51 LOJA 10
PUNTO DE REFERENC.: ESQUINA
CIDADE: SAO LUIS
TELEFONE: (98)9137-0044
CEP CAIXA POSTAL: --

NÚMERO: 80
BAIRRO: TURU
ESTADO: MA
FAX: --

ENDEREÇO FISCAL

CEP: --
ENDEREÇO: RUA PALMEIRA DO NORTE/CORONEL PAIVA
COMPLEMENTO: QUADRA 51, LOJA 10,
PUNTO DE REFERENC.: --
CIDADE: SAO LUIS
TELEFONE: (98)9137-0044
CEP CAIXA POSTAL: 00000-000

NÚMERO: 80
BAIRRO: TURU
ESTADO: MA
FAX: --

CNAE - ATIVIDADES ECONÔMICAS

ORDEM	CÓDIGO	DESCRIÇÃO
1	7711000	LOCAÇÃO DE AUTOMÓVEIS SEM CONDUTOR
2	7739099	ALUGUEL DE OUTRAS MÁQUINAS E EQUIPAMENTOS COMERCIAIS E INDUSTRIAIS NÃO ESPECIFICADOS
3	4924800	TRANSPORTE ESCOLAR
4	4929901	TRANSPORTE RODOVIÁRIO COLETIVO DE PASSAGEIROS, SOB REGIME DE FRETAMENTO, MUNICIPAL
5	4930202	TRANSPORTE RODOVIÁRIO DE CARGA, EXCETO PRODUTOS PERIGOSOS E MUDANÇAS, INTERMUNICIPAL
6	7719501	LOCAÇÃO DE EMBARCAÇÕES SEM TRIPULAÇÃO, EXCETO PARA FINS RECREATIVOS
7	7719502	LOCAÇÃO DE AERONAVES SEM TRIPULAÇÃO
8	7719599	LOCAÇÃO DE OUTROS MEIOS DE TRANSPORTE NÃO ESPECIFICADOS ANTERIORMENTE, SEM CONDUTOR
9	7721700	ALUGUEL DE EQUIPAMENTOS RECREATIVOS E ESPORTIVOS
10	7731400	ALUGUEL DE MÁQUINAS E EQUIPAMENTOS AGRÍCOLAS SEM OPERADOR
11	7732201	ALUGUEL DE MÁQUINAS E EQUIPAMENTOS PARA CONSTRUÇÃO SEM OPERADOR, EXCETO ANDAIMES
12	7732202	ALUGUEL DE ANDAIMES
13	7733100	ALUGUEL DE MÁQUINAS E EQUIPAMENTOS PARA ESCRITÓRIO
14	7739001	ALUGUEL DE MÁQUINAS E EQUIPAMENTOS PARA EXTRAÇÃO DE MINÉRIOS E PETRÓLEO, SEM OPERADOR
15	4399104	SERVIÇOS DE OPERAÇÃO E FORNECIMENTO DE EQUIPAMENTOS PARA TRANSPORTE E ELEVAÇÃO DE CARGAS E
16	4923002	SERVIÇO DE TRANSPORTE DE PASSAGEIROS - LOCAÇÃO DE AUTOMÓVEIS COM MOTORISTA

REPRESENTANTES LEGAIS

CNPJ/CPF	NOME/RAZÃO SOCIAL	TIPO DE RELAÇÃO
60668932384	LAIS COSTA CUNHA	101 - SÓCIO
60668932384	LAIS COSTA CUNHA	205 - ADMINISTRADOR
4030943306	MARCUS VINICIUS DE CASTRO SOARES	3 - CONTADOR

AÇÕES JUDICIAIS

TIPO	DATA INCLUSÃO	DATA REVOGAÇÃO	DOC. CONCESSÃO	EFEITO

Não existem Ações Judiciais para esta inscrição estadual.

FICHA CADASTRAL DO CONTRIBUINTE

USUÁRIO: 60668932384
DATA: 06/01/2025
HORA: 09:23

OBRIGATORIEDADE / CREDENCIAMENTO

TIPO	DATA INÍCIO	DATA FIM	SITUAÇÃO
ICMS	11/12/2018	--	Ativo
NF-e	13/04/2021	--	Ativo

INCENTIVOS / REGIMES ESPECIAIS

TIPO	DATA INÍCIO	DATA FIM	SITUAÇÃO
------	-------------	----------	----------

Não existem Incentivos/Regimes Especiais para essa inscrição

Fls 0378
Proc. N° 048 2024
Ass. [Assinatura]





MINISTÉRIO DA FAZENDA
Secretaria da Receita Federal do Brasil
Procuradoria-Geral da Fazenda Nacional

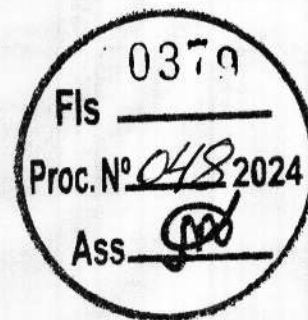

CERTIDÃO NEGATIVA DE DÉBITOS RELATIVOS AOS TRIBUTOS FEDERAIS E À DÍVIDA ATIVA DA UNIÃO

Nome: M L LOCACOES LTDA
CNPJ: 26.055.997/0001-70

Ressalvado o direito de a Fazenda Nacional cobrar e inscrever quaisquer dívidas de responsabilidade do sujeito passivo acima identificado que vierem a ser apuradas, é certificado que não constam pendências em seu nome, relativas a créditos tributários administrados pela Secretaria da Receita Federal do Brasil (RFB) e a inscrições em Dívida Ativa da União (DAU) junto à Procuradoria-Geral da Fazenda Nacional (PGFN).

Esta certidão é válida para o estabelecimento matriz e suas filiais e, no caso de ente federativo, para todos os órgãos e fundos públicos da administração direta a ele vinculados. Refere-se à situação do sujeito passivo no âmbito da RFB e da PGFN e abrange inclusive as contribuições sociais previstas nas alíneas 'a' a 'd' do parágrafo único do art. 11 da Lei nº 8.212, de 24 de julho de 1991.

A aceitação desta certidão está condicionada à verificação de sua autenticidade na Internet, nos endereços <<http://rfb.gov.br>> ou <<http://www.pgfn.gov.br>>.

Certidão emitida gratuitamente com base na Portaria Conjunta RFB/PGFN nº 1.751, de 2/10/2014.
Emitida às 08:55:27 do dia 06/01/2025 <hora e data de Brasília>.
Válida até 05/07/2025.
Código de controle da certidão: **6339.D10D.1472.A67C**
Qualquer rasura ou emenda invalidará este documento.



**GOVERNO DO ESTADO DO MARANHÃO
SECRETARIA DE ESTADO DA FAZENDA**

CERTIDÃO NEGATIVA DE DÉBITO



Nº Certidão: 013102/25

Data da

10/01/2025 11:20:45

Inscrição Estadual: 125847718

CPF/CNPJ: 26055997000170

Razão Social: M L LOCAAES LTDA

Endereço: RUA RUA PALMEIRA DO NORTE CORONEL PAIVA, 80 QUADRA51

Telefone: (98)91370044

Município: SAO LUIS

UF: MA

Certificamos que, após a realização das consultas procedidas no sistema desta Secretaria, substanciado pelos artigos 240 a 242, da lei nº 7.799, de 19/12/2002 e disposto no artigo 205 da lei nº 5.172, de 25 de outubro de 1966 (Código Tributário Nacional), não constam débitos relativos aos tributos estaduais, administrados por esta Secretaria, em nome do sujeito passivo acima identificado. Ressalvado, todavia, à Fazenda Pública Estadual o direito da cobrança de dívidas que venham a ser apuradas e não alcançadas pela decadência.

Validade da Certidão: 90 (noventa) dias: 10/04/2025.

A autenticidade desta certidão deverá ser confirmada no endereço:

<http://portal.sefaz.ma.gov.br/>, clicando no item "Certidões" e em seguida em "Validação de Certidão Negativa de Débito".

CERTIDÃO EMITIDA GRATUITAMENTE.



**GOVERNO DO ESTADO DO MARANHÃO
SECRETARIA DE ESTADO DA FAZENDA**



CERTIDÃO NEGATIVA DE DÍVIDA ATIVA

Nº Certidão: 088348/24

Data da

24/10/2024 12:00:20

Inscrição Estadual: 125847718

CPF/CNPJ: 26055997000170

Razão Social: M L LOCAAAES LTDA

Endereço: RUA RUA PALMEIRA DO NORTE CORONEL PAIVA, 80 QUADRA51

Telefone: (98)91370044

Município: SAO LUIS

UF: MA

Certificamos que, após a realização das consultas procedidas no sistema desta Secretaria e na forma do disposto do artigo 156, da lei nº 2.231, de 29/12/1962, substanciado pelos artigos 240 a 242 da lei nº 7.799, de 19/12/2002, bem como prescreve o artigo 205 da lei nº 5.172, de 25 de outubro de 1966 (Código Tributário Nacional) não constam débitos inscritos na Dívida Ativa, em nome do sujeito passivo acima identificado.

Validade da Certidão: 90 (noventa) dias: 22/01/2025.

A autenticidade desta certidão deverá ser confirmada no endereço:

<http://portal.sefaz.ma.gov.br/>, clicando no item "Certidões" e em seguida em "Validação de Certidão Negativa de Dívida Ativa".

CERTIDÃO EMITIDA GRATUITAMENTE.

Voltar

Imprimir

Fls 0382Proc. Nº 0482024Ass. **CAIXA**
CAIXA ECONÔMICA FEDERAL**Certificado de Regularidade
do FGTS - CRF**

Inscrição: 26.055.997/0001-70
Razão Social: M L LOCACOES LTDA
Endereço: - RUA PALMEIRA DO NORTECORONEL PAIVA QD51 LOJA 10 - / JARDIM
ELDORADO / SAO LUIS / MA / 65067-180

A Caixa Econômica Federal, no uso da atribuição que lhe confere o Art. 7, da Lei 8.036, de 11 de maio de 1990, certifica que, nesta data, a empresa acima identificada encontra-se em situação regular perante o Fundo de Garantia do Tempo de Serviço - FGTS.

O presente Certificado não servirá de prova contra cobrança de quaisquer débitos referentes a contribuições e/ou encargos devidos, decorrentes das obrigações com o FGTS.

Validade: 30/12/2024 a 28/01/2025

Certificação Número: 2024123002494992847309

Informação obtida em 06/01/2025 08:52:48

A utilização deste Certificado para os fins previstos em Lei esta condicionada a verificação de autenticidade no site da Caixa:
www.caixa.gov.br



PREFEITURA DE SAO LUÍS
SECRETARIA MUNICIPAL DA FAZENDA
CERTIDÃO NEGATIVA
Número da Certidão: 00010079992025

Fls 0383
Proc. Nº 048 2024
Ass. [Signature]

Validade: 08/05/2025

CERTIFICAMOS QUE ATÉ A PRESENTE DATA NÃO CONSTA DÉBITO FISCAL RELATIVO A PESSOA JURÍDICA, DESCRITA ABAIXO, RESERVA-SE O DIREITO DE A FAZENDA MUNICIPAL COBRAR DÍVIDAS POSTERIORMENTE COMPROVADAS, HIPÓTESE PREVISTA NOS ARTIGOS 80 E 146, DA LEI 6.289, DE 28/12/2017 DO CÓDIGO TRIBUTÁRIO MUNICIPAL.

DADOS DA PESSOA JURÍDICA	
CNPJ: 26.055.997/0001-70	Inscrição Municipal: 98222903
Razão Social: M L LOCACOES EIRELI	
ATIVIDADE ECONÔMICA PRINCIPAL	
771100000 - LOCACAO DE AUTOMOVEIS SEM CONDUTOR	
ENDEREÇO DE LOCALIZACAO	
Logradouro: RUA PALMEIRA DO NORTE/CORONEL PAIVA	
Número: 80	Complemento: QUADRA 51;LOJA 10;
Bairro: TURU	
Município: SAO LUIS - MA	CEP: 65067180

A presente certidão, sem conter rasuras, tem sua eficácia até a data de validade acima informada, tendo sido lavrada em São Luís (MA), em **08 de janeiro de 2025 às 09:54**, sob o código de autenticidade nº **D10AF3B744B865E00E2192F1FA6E915B**.

A autenticidade desta certidão poderá ser confirmada na Internet, em <https://stm.semfaz.saoluis.ma.gov.br/validacaocertidao>.

"NÃO É VÁLIDA A CERTIDÃO QUE CONTIVER EMENDAS, RASURAS OU ENTRELINHAS."

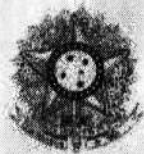

PODER JUDICIÁRIO
JUSTIÇA DO TRABALHO

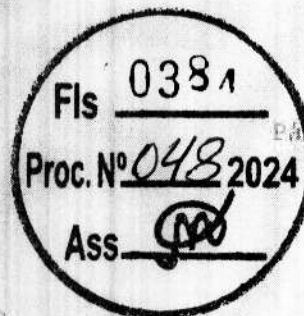

Página 1 de 1

CERTIDÃO NEGATIVA DE DÉBITOS TRABALHISTAS

Nome: M L LOCACOES LTDA (MATRIZ E FILIAIS)
CNPJ: 26.055.997/0001-70
Certidão nº: 560623/2025
Expedição: 06/01/2025, às 08:51:42
Validade: 05/07/2025 - 180 (cento e oitenta) dias, contados da data de sua expedição.

Certifica-se que **M L LOCACOES LTDA (MATRIZ E FILIAIS)**, inscrito(a) no CNPJ sob o nº **26.055.997/0001-70**, **NÃO CONSTA** como inadimplente no Banco Nacional de Devedores Trabalhistas.

Certidão emitida com base nos arts. 642-A e 883-A da Consolidação das Leis do Trabalho, acrescentados pelas Leis ns.º 12.440/2011 e 13.467/2017, e no Ato 01/2022 da CGJT, de 21 de janeiro de 2022. Os dados constantes desta Certidão são de responsabilidade dos Tribunais do Trabalho.

No caso de pessoa jurídica, a Certidão atesta a empresa em relação a todos os seus estabelecimentos, agências ou filiais.

A aceitação desta certidão condiciona-se à verificação de sua autenticidade no portal do Tribunal Superior do Trabalho na Internet (<http://www.tst.jus.br>).

Certidão emitida gratuitamente.

INFORMAÇÃO IMPORTANTE

Do Banco Nacional de Devedores Trabalhistas constam os dados necessários à identificação das pessoas naturais e jurídicas inadimplentes perante a Justiça do Trabalho quanto às obrigações estabelecidas em sentença condenatória transitada em julgado ou em acordos judiciais trabalhistas, inclusive no concernente aos recolhimentos previdenciários, a honorários, a custas, a emolumentos ou a recolhimentos determinados em lei; ou decorrentes de execução de acordos firmados perante o Ministério Público do Trabalho, Comissão de Conciliação Prévia ou demais títulos que, por disposição legal, contiver força executiva.



MINISTÉRIO DO TRABALHO E EMPREGO
SECRETARIA DE INSPEÇÃO DO TRABALHO
COORDENAÇÃO-GERAL DE RECURSOS

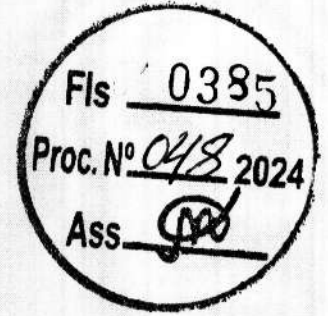

CERTIDÃO DE DÉBITOS TRABALHISTAS
NEGATIVA

INSCRIÇÃO (CPF/CNPJ): 26.055.997/0001-70

DATA E HORA DA EMISSÃO: 16/01/2025, às 18:54:05, conforme horário oficial de Brasília

CERTIFICA-SE, de acordo com as informações registradas no sistema de Controle de Processos de Multas e Recursos que, nesta data, **NÃO CONSTAM** débitos decorrentes de autuações em face do empregador acima identificado.

1. Esta certidão abrange todos os estabelecimentos do empregador.
2. A presente certidão não modifica a situação do empregador que conste do cadastro previsto na Portaria Interministerial MTE/SDH n° 2, de 12 de maio de 2011, que disciplina o Cadastro de Empregadores que tenham submetido trabalhadores a condições análogas a de escravo.
3. Conforme artigo 103, § 2º da Portaria MTP n° 667/2021, a certidão ora instituída refletirá sempre a última situação ocorrida em cadastros administrativos pelo emitente, de modo que, havendo processos enviados à Procuradoria da Fazenda Nacional - PFN, quanto a estes, poderá ser obtida certidão específica perante aquele órgão, visando a demonstrar a situação atualizada dos mesmos.
4. Expedida com base na Portaria MTP n° 667, de 8 de novembro de 2021. Emitida gratuitamente.



Dados para conferência da autenticidade desta certidão:

Endereço: <https://eprocesso.sit.trabalho.gov.br/Certidao/Validar>

Código: JJ8CCMAXU3

A autenticidade também pode ser verificada a partir do QR Code ao lado.



MINISTÉRIO DO TRABALHO E EMPREGO
SECRETARIA DE INSPEÇÃO DO TRABALHO
COORDENAÇÃO-GERAL DE RECURSOS

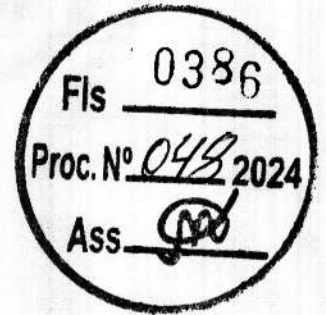

CERTIDÃO DE DÉBITOS TRABALHISTAS
NEGATIVA

INSCRIÇÃO (CPF/CNPJ): 606.689.323-84

DATA E HORA DA EMISSÃO: 16/01/2025, às 18:55:04, conforme horário oficial de Brasília

CERTIFICA-SE, de acordo com as informações registradas no sistema de Controle de Processos de Multas e Recursos que, nesta data, **NÃO CONSTAM** débitos decorrentes de autuações em face do empregador acima identificado.

1. Esta certidão abrange todos os estabelecimentos do empregador.
2. A presente certidão não modifica a situação do empregador que conste do cadastro previsto na Portaria Interministerial MTE/SDH n° 2, de 12 de maio de 2011, que disciplina o Cadastro de Empregadores que tenham submetido trabalhadores a condições análogas a de escravo.
3. Conforme artigo 103, § 2º da Portaria MTP n° 667/2021, a certidão ora instituída refletirá sempre a última situação ocorrida em cadastros administrativos pelo emitente, de modo que, havendo processos enviados à Procuradoria da Fazenda Nacional - PFN, quanto a estes, poderá ser obtida certidão específica perante aquele órgão, visando a demonstrar a situação atualizada dos mesmos.
4. Expedida com base na Portaria MTP n° 667, de 8 de novembro de 2021. Emitida gratuitamente.



Dados para conferência da autenticidade desta certidão:

Endereço: <https://eprocesso.sit.trabalho.gov.br/Certidao/Validar>

Código: G7AE9A5KTP

A autenticidade também pode ser verificada a partir do QR Code ao lado.

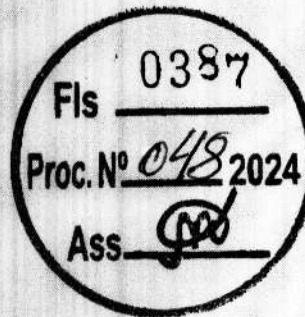

CERTIDÃO SIMPLIFICADA

Sistema Nacional de Registro de Empresas Mercantis - SINREM

Certificamos que as informações abaixo constam dos documentos arquivados nesta Junta Comercial e são vigentes na data de sua expedição.

Nome Empresarial: M L LOCAÇÕES LTDA			Protocolo: MAC2500010825		
NIRE: 21600097746 Natureza Jurídica: Sociedade Empresária Limitada					
NIRE (Sede) 21600097746		CNPJ 26.055.997/0001-70		Data de Ato Constitutivo 29/08/2016	
Início de Atividade 29/08/2016					
Endereço Completo Rua PALMEIRA DO NORTE/CORONEL PAIVA, Nº 80, QUADRA 51, LOJA 10, TURU - São Luís/MA - CEP 65067-180					
Objeto Social 7711-0/00 - Locação de automóveis sem condutor 4399-1/04 - Serviços de operação e fornecimento de equipamentos para transporte e elevação de cargas e pessoas para uso em obras 4923-0/02 - Serviço de transporte de passageiros - locação de automóveis com motorista 4924-8/00 - Transporte escolar 4929-9/01 - Transporte rodoviário coletivo de passageiros, sob regime de fretamento, municipal 4930-2/02 - Transporte rodoviário de carga, exceto produtos perigosos e mudanças, intermunicipal, interestadual e internacional 7719-5/01 - Locação de embarcações sem tripulação, exceto para fins recreativos 7732-2/01 - Aluguel de máquinas e equipamentos para construção sem operador, exceto andaimes 7732-2/02 - Aluguel de andaimes 7721-7/00 - Aluguel de equipamentos recreativos e esportivos 7731-4/00 - Aluguel de máquinas e equipamentos agrícolas sem operador 7739-0/99 - Aluguel de outras máquinas e equipamentos comerciais e industriais não especificados anteriormente, sem operador 7739-0/01 - Aluguel de máquinas e equipamentos para extração de minérios e petróleo, sem operador (motores, turbinas, geradores, guinchos, guindastes, empilhadeiras) 7733-1/00 - Aluguel de máquinas e equipamentos para escritório 7719-5/99 - Locação de outros meios de transporte não especificados anteriormente, sem condutor (caminhões, ônibus, reboque) 7719-5/02 - Locação de aeronaves sem tripulação					
Capital Social R\$ 300.000,00 (trezentos mil reais) Capital Integralizado R\$ 300.000,00 (trezentos mil reais)			Porte EPP (Empresa de Pequeno Porte)		Prazo de Duração Indeterminado
Dados do Sócio					
Nome LAIS COSTA CUNHA		CPF/CNPJ 606.689.323-84	Participação no capital R\$ 300.000,00	Espécie de sócio Sócio	Administrador S
Término do mandato Indeterminado					
Dados do Administrador					
Nome LAIS COSTA CUNHA		CPF 606.689.323-84		Término do mandato Indeterminado	
Último Arquivamento			Situação		
Data 05/04/2024		Número 20240446984	Ato/eventos 223 / 223 - BALANÇO		ATIVA Status SEM STATUS

Esta certidão foi emitida automaticamente em 14/01/2025, às 08:02:52 (horário de Brasília).
Se Imprensa, verificar sua autenticidade no <https://www.empresafacil.ma.gov.br>, com o código JSRXDH1A.

CARLOS ANDRÉ DE MORAES PEREIRA
Secretário(a) Geral

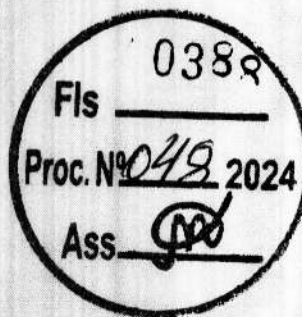

CERTIDÃO ESPECÍFICA

Sistema Nacional de Registro de Empresas Mercantis - SINREM

Certificamos que as informações abaixo constam dos documentos arquivados nesta Junta Comercial e são vigentes na data da sua expedição.

Certificamos que M L LOCAÇÕES LTDA encontra-se registrada nesta Junta Comercial, como segue:		Protocolo: MAC2500010910	
NIRE 21600097746 CNPJ 26.055.997/0001-70		Situação ATIVA Status	
Endereço Completo Rua PALMEIRA DO NORTE/CORONEL PAIVA, Nº 80, QUADRA 51;LOJA 10;, TURU - São Luís/MA - CEP 65067-180			
Arquivamentos Posteriores			
Ato	Número	Data	Descrição
223	20240446984	05/04/2024	BALANÇO
307	20230902847	10/07/2023	REENQUADRAMENTO DE MICROEMPRESA COMO EMPRESA DE PEQUENO PORTE
002	20230610480	09/05/2023	CONSOLIDAÇÃO DE CONTRATO/ESTATUTO
904	T2160009774	09/12/2022	TRANSFORMAÇÃO
904	20210407794	18/06/2021	SUSTAÇÃO DE EFEITOS DE ATO
223	20210624396	05/05/2021	BALANÇO
223	20201099756	20/11/2020	BALANÇO
223	20190067136	11/02/2019	BALANÇO
002	20180792590	11/12/2018	ALTERAÇÃO DE DADOS (EXCETO NOME EMPRESARIAL)
002	20180770616	04/12/2018	TRANSFORMAÇÃO
002	20180775227	04/12/2018	TRANSFORMAÇÃO
315	20180524814	29/08/2016	ENQUADRAMENTO DE MICROEMPRESA
080	21102119535	29/08/2016	INSCRIÇÃO

Esta certidão foi emitida automaticamente em 14/01/2025, às 08:04:53 (horário de Brasília).
Se impressa, verificar sua autenticidade no <https://www.empresafacil.ma.gov.br>, com o código T3LHCPGX.



MAC2500010910

CARLOS ANDRÉ DE MORAES PEREIRA
Secretaria(a) Geral

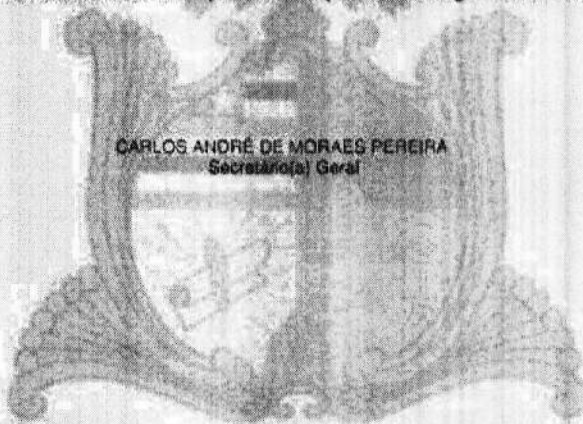

[Handwritten mark]



PODER JUDICIÁRIO DO ESTADO DO MARANHÃO
TRIBUNAL DE JUSTIÇA DO ESTADO DO MARANHÃO
CERTIDÃO ESTADUAL - PRIMEIRO GRAU
FALÊNCIA, CONCORDATA E RECUPERAÇÃO JUDICIAL

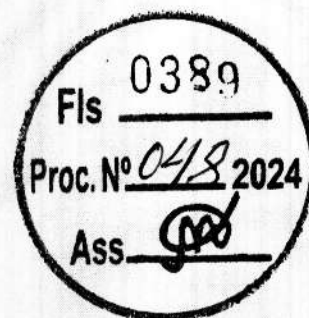

Data emissão: 08/01/2025

Nº da certidão: 12500056635

Data de validade: 08/03/2025

Código de Validação: 5a8f1ed42e

NOME: LAIS COSTA CUNHA

CPF: 606.689.323-84

DATA DE NASCIMENTO: 05/11/1994

FILIAÇÃO: KARLENE PINHEIRO COSTA CUNHA / ABIO HENRIQUE BRANDAO CUNHA

Os dados dos documentos constantes nessa certidão foram informados pelo solicitante, sua titularidade e autenticidade deverão ser conferidas pelo interessado, conforme o documento original (ex: CPF, Identidade, etc.)

Certifico que NADA CONSTA nos registros de distribuição do 1º GRAU DE JURISDIÇÃO do Poder Judiciário do Estado do Maranhão sobre ocorrência de ações de pedido de Falência, Concordata e Recuperação Judicial distribuída(s) que esteja(m) em tramitação em face da pessoa acima identificada.

A Certidão de Falência, Concordata e Recuperação Judicial contempla ações de Falência, Recuperação Judicial/Extrajudicial e Insolvência Civil.

Observações:

- Os dados do(a) solicitante acima informado são de sua responsabilidade, devendo a titularidade ser conferida pelo interessado e/ou destinatário;
- A validade desta certidão é de 60 (sessenta) dias a partir da data de sua emissão. Após essa data será necessária a emissão de uma nova certidão;
- Esta certidão é válida apenas para maiores de 18 anos;
- A autenticidade desta certidão poderá ser confirmada na página do Tribunal de Justiça do Maranhão - www.tjma.jus.br - menu - Certidão Estadual, utilizando o código de validação acima identificado;
- Fonte da pesquisa: sistema PJE (1º grau);



PODER JUDICIÁRIO DO ESTADO DO MARANHÃO
TRIBUNAL DE JUSTIÇA DO ESTADO DO MARANHÃO
CERTIDÃO ESTADUAL - PRIMEIRO GRAU
FALÊNCIA, CONCORDATA E RECUPERAÇÃO JUDICIAL



Data emissão: 06/01/2025

Nº da certidão: 12500022811

Data de validade: 06/03/2025

Código de Validação: 343b0de67f

NOME: M L LOCACOES LTDA

CNPJ: 26.055.997/0001-70

Os dados dos documentos constantes nessa certidão foram informados pelo solicitante, sua titularidade e autenticidade deverão ser conferidas pelo interessado, conforme o documento original (ex: CPF, identidade, etc.)

Certifico que NADA CONSTA nos registros de distribuição do 1º GRAU DE JURISDIÇÃO do Poder Judiciário do Estado do Maranhão sobre ocorrência de ações de pedido de Falência, Concordata e Recuperação Judicial distribuída(s) que esteja(m) em tramitação em face da pessoa acima identificada.

A Certidão de Falência, Concordata e Recuperação Judicial contempla ações de Falência, Recuperação Judicial/Extrajudicial e Insolvência Civil.

Observações:

- Os dados do(a) solicitante acima informado são de sua responsabilidade, devendo a titularidade ser conferida pelo interessado e/ou destinatário;
- A validade desta certidão é de 60 (sessenta) dias a partir da data de sua emissão. Após essa data será necessária a emissão de uma nova certidão;
- Esta certidão é válida apenas para maiores de 18 anos;
- A autenticidade desta certidão poderá ser confirmada na página do Tribunal de Justiça do Maranhão - www.tjma.jus.br - menu - Certidão Estadual, utilizando o código de validação acima identificado;
- Fonte da pesquisa: sistema PJE (1º grau);



TJMA
TRIBUNAL DE JUSTIÇA DO ESTADO DO MARANHÃO

PODER JUDICIÁRIO DO ESTADO DO MARANHÃO
Corregedoria Geral da Justiça
Secretaria Judicial de Distribuição do Fórum de São Luís



Fls 0391

Proc. Nº 048/2024

Ass.

CERTJUDONE-SJDFRSL - 2142025
Código de validação: 9225C591EA
(relativo ao Processo 14672025)

Número da guia: 25057301002016721.

USANDO da faculdade que me confere a Lei. **CERTIFICO** a requerimento de pessoa interessada que, dando busca em nossos arquivos dos feitos das **Varas Cíveis e Comercio** a partir do dia primeiro (1º) do mês de janeiro (01) do ano de dois mil e quinze (2015) até o dia nove (09) do mês de janeiro (01) do ano corrente, constatei **NÃO EXISTIR**¹ distribuição de **AÇÕES E/OU EXECUÇÕES** contra **LAIS COSTA CUNHA**, nascido (a) em 05/11/1994, filho (a) de **FABIO HENRIQUE BRANDAO CUNHA** e **KARINE PINHEIRO COSTA CUNHA**, inscrito (a) no CPF nº 606.689.323-84 e no RG nº. 0356226020088 **SESP/MA**. **CERTIFICO** finalmente que, a Secretaria de Distribuição é a única existente nesta Cidade e **Termo Judiciário** de São Luís. O referido é verdade me reporto e dou fé. Dada e passada a presente Certidão na Secretaria de Distribuição a meu cargo, no Fórum "Desembargador Sarney Costa", nesta Cidade de São Luís, Capital do Estado do Maranhão. Eu, **Gisele Meireles Mendes**, Técnico Judiciário, mat. 134577, consultei e digitei. E eu, **Anselmo de Jesus Carvalho**, Secretário Judicial da Distribuição, mat. 100073, subscrevo e assino digitalmente.

ANSELMO DE JESUS CARVALHO
Secretário Judicial de Distribuição de Entrância Final
Secretaria Judicial de Distribuição do Fórum de São Luís
Matrícula 100073

¹ **OBSERVAÇÃO:** o Nome, CPF e RG constantes nesta certidão foram informados pelo solicitante. Sua titularidade deverá ser conferida pelo interessado e destinatário. Os feitos oriundos da Vara de Interesses Difusos e Coletivos terão sua competência vinculada às Varas Cíveis e/ou Fazenda, de acordo com os litigantes. As consultas foram realizadas no sistema Processo Eletrônico Judicial (PJE) e **ABRANGE SOMENTE AS VARAS COMUNS DO TERMO JUDICIÁRIO DE SÃO LUÍS**. Esta certidão terá validade de sessenta (60) dias (art. 198 do Código de Normas da CGJ) e emitida em uma única via mediante código de Selo Eletrônico Judicial, sem rasuras e mediante assinatura eletrônica do servidor (art. 199 do Código de Normas da CGJ c/c art.7º da Resolução-GP nº 38/2022). Esta certidão foi expedida nos termos da Resolução-GP nº 38/2022 e a autenticidade do Selo de Fiscalização Eletrônico Judicial será objeto de conferência por qualquer interessado, que poderá consultar a validade do selo e o detalhamento dos respectivos atos praticados no sítio eletrônico do Tribunal de Justiça do Maranhão por meio do link <https://selos.tjma.jus.br>, mediante o preenchimento do código de validação do selo ou através de aplicativo leitor de QR Code.

Fórum Desembargador "Sarney Costa"
Avenida Prof. Carlos Cunha, s/n, Calhau, São Luís/MA – CEP 65076-820 – Fone (98) 2055-2738 / 2737
email: distribuicao_slz@tjma.jus.br



CERTJUDONE-SJDFRSL - 2142025 / Código: 9225C591EA
Valide o documento em www.tjma.jus.br/validadoc.php

Antes de imprimir pense em sua responsabilidade com o meio ambiente.
#ConsumoConsciente



PODER JUDICIÁRIO DO ESTADO DO MARANHÃO
Corregedoria Geral da Justiça
Secretaria Judicial de Distribuição do Fórum de São Luis



Documento assinado. SÃO LUÍS - ENTRÂNCIA FINAL, 09/01/2025 15:14 (ANSELMO DE JESUS CARVALHO)



CERTJUDONE-SJDFRSL - 2142025 / Código: 9225C591EA
Valde o documento em www.tjma.jus.br/validadoc.php

Antes de imprimir pense em sua responsabilidade com o meio ambiente.
#ConsumoConsciente



CERTJUDONE-SJDFRSL - 2112025
Código de validação: DCFB632DAE
(relativo ao Processo 14662025)

Número da guia: 25057301002016744.

USANDO da faculdade que me confere a Lei. **CERTIFICO** a requerimento de pessoa interessada que dando busca em nossos arquivos dos feitos das **Varas da Fazenda Pública** a partir do dia primeiro (1º) do mês de janeiro (01) do ano de dois mil e quinze (2015) até o dia nove (09) do mês de janeiro (01) do ano corrente, constatei **NÃO EXISTIR**¹ distribuição de **EXECUÇÕES FISCAIS ESTADUAIS** contra **LAIS COSTA CUNHA**, nascido (a) em 05/11/1994, filho (a) de **FABIO HENRIQUE BRANDAO CUNHA** e **KARINE PINHEIRO COSTA CUNHA**, inscrito (a) no CPF nº. **606.689.323-84** e no RG nº. **0356226020088 SESP/MA**. **CERTIFICO** finalmente que a Secretaria Judicial de Distribuição é a única existente nesta Cidade e Termo Judiciário de São Luís. O referido é verdade me reporto e dou fé. Dada e passada a presente certidão na Secretaria Judicial de Distribuição a meu cargo, no Fórum "Desembargador Sarney Costa", nesta Cidade de São Luís, Capital do Estado do Maranhão. Eu, **Gisele Meireles Mendes**, Técnico Judiciário, mat. 134577, consultei e digitei. E eu, **Anselmo de Jesus Carvalho**, Secretário Judicial da Distribuição, mat. 100073, subscrevo e assino digitalmente.

ANSELMO DE JESUS CARVALHO
Secretário Judicial de Distribuição de Entrância Final
Secretaria Judicial de Distribuição do Fórum de São Luís
Matrícula 100073

¹ **OBSERVAÇÃO:** o Nome, CPF e RG constantes nesta certidão foram informados pelo solicitante. Sua titularidade deverá ser conferida pelo interessado e destinatário. Os feitos oriundos da Vara de Interesses Difusos e Coletivos terão sua competência vinculada às Varas Cíveis e/ou Fazenda, de acordo com os litigantes. A consulta foi realizada no sistema Processo Eletrônico Judicial (PJE) e **ABRANGE SOMENTE AS VARAS COMUNS DO TERMO JUDICIÁRIO DE SÃO LUÍS**. Esta certidão terá validade de sessenta (60) dias (art. 198 do Código de Normas da CGJ) e emitida em uma única via mediante código de Selo Eletrônico Judicial, sem rasuras e mediante assinatura eletrônica do servidor (art. 199 do Código de Normas da CGJ c/c art. 7º da Resolução-GP nº 38/2022). Esta certidão foi expedida nos termos da Resolução-GP nº 38/2022 e a autenticidade do Selo de Fiscalização Eletrônico Judicial será objeto de conferência por qualquer interessado, que poderá consultar a validade do selo e o detalhamento dos respectivos atos praticados no sítio eletrônico do Tribunal de Justiça do Maranhão por meio do link <https://selos.tjma.jus.br>, mediante o preenchimento do código de validação do selo ou através de aplicativo leitor de QR Code.

Fórum Desembargador "Sarney Costa"
Avenida Prof. Carlos Cunha, s/n, Calhau, São Luís/MA – CEP 65076-820 – Fone (98) 2055-2738 / 2737
email: distribuicao_slz@tjma.jus.br

Documento assinado: SÃO LUÍS - ENTRÂNCIA FINAL, 09/01/2025 15:14 (ANSELMO DE JESUS CARVALHO)



CERTJUDONE-SJDFRSL - 2112025 / Código: DCFB632DAE
Valide o documento em www.tjma.jus.br/validadoc.php

Antes de imprimir pense em sua responsabilidade com o meio ambiente.
#ConsumoConsciente



CERTJUDONE-SJDFRSL - 2242025
Código de validação: 53C8B7474A
(relativo ao Processo 14392025)

Número da guia: 25057301002016717.

USANDO da faculdade que me confere a Lei. **CERTIFICO** a requerimento de pessoa interessada que dando busca em nossos arquivos dos feitos das **Varas da Fazenda Pública**, a partir do dia primeiro (1º) do mês de janeiro (01) do ano de dois mil e quinze (2015) até o dia nove (09) do mês de janeiro (01) do ano corrente, constatei **NÃO EXISTIR**¹ distribuição de **EXECUÇÕES FISCAIS ESTADUAIS** contra **M L LOCACOES LTDA**, inscrita no CNPJ sob nº. **26.055.997/0001-70**. **CERTIFICO** finalmente que a Secretaria Judicial de Distribuição é a única existente nesta Cidade e **Termo Judiciário** de São Luís. O referido é verdade me reporto e dou fé. Dada e passada a presente certidão na Secretaria Judicial de Distribuição a meu cargo, no Fórum "Desembargador Sarney Costa", nesta Cidade de São Luís, Capital do Estado do Maranhão. Eu, **Gisele Meireles Mendes**, Técnico Judiciário, mat. 134577, consultei e digitei. E eu, **Anselmo de Jesus Carvalho**, Secretário Judicial da Distribuição, mat. 100073, subscrevo e assino digitalmente.

ANSELMO DE JESUS CARVALHO
Secretário Judicial de Distribuição de Entrância Final
Secretaria Judicial de Distribuição do Fórum de São Luís
Matrícula 100073

¹ **OBSERVAÇÃO:** o CNPJ e a razão social constantes nesta certidão foram informados pelo solicitante. Sua titularidade deverá ser conferida pelo interessado e destinatário. Os feitos oriundos da Vara de Interesses Difusos e Coletivos terão sua competência vinculada às Varas Cíveis e/ou Fazenda, de acordo com os litigantes. As consultas foram realizadas no sistema Processo Eletrônico Judicial (PJE) e **ABRANGE SOMENTE AS VARAS COMUNS DO TERMO JUDICIÁRIO DE SÃO LUÍS**. Esta certidão terá validade de sessenta (60) dias (art. 198 do Código de Normas da CGJ) e emitida em uma única via mediante código de Selo Eletrônico Judicial, sem rasuras e mediante assinatura eletrônica do servidor (art. 199 do Código de Normas da CGJ c/c art. 7º da Resolução-GP nº 38/2022). Esta certidão foi expedida nos termos da Resolução-GP nº 38/2022 e a autenticidade do Selo de Fiscalização Eletrônico Judicial será objeto de conferência por qualquer interessado, que poderá consultar a validade do selo e o detalhamento dos respectivos atos praticados no sítio eletrônico do Tribunal de Justiça do Maranhão por meio do link <https://selos.tjma.jus.br>, mediante o preenchimento do código de validação do selo ou através de aplicativo leitor de QR Code.

Fórum Desembargador "Sarney Costa"
Avenida Prof. Carlos Cunha, s/n, Calhau, São Luís/MA – CEP 65076-820 – Fone (98) 2055-2738 / 2737
email: distribuicao_slz@tjma.jus.br

Documento assinado. SÃO LUÍS - ENTRÂNCIA FINAL, 09/01/2025 15:14 (ANSELMO DE JESUS CARVALHO)



CERTJUDONE-SJDFRSL - 2242025 / Código: 53C8B7474A
Valide o documento em www.tjma.jus.br/validadoc.php

Antes de imprimir pense em sua responsabilidade com o meio ambiente.
#ConsumoConsciente



TJMA
TRIBUNAL DE JUSTIÇA DO ESTADO DO MARANHÃO

PODER JUDICIÁRIO DO ESTADO DO MARANHÃO
Corregedoria Geral da Justiça
Secretaria Judicial de Distribuição do Fórum de São Luís

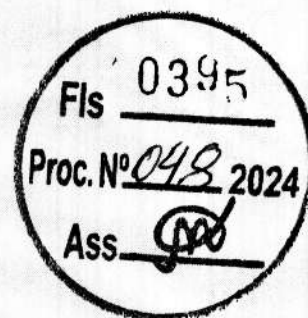

CERTJUDONE-SJDFRSL - 2092025
Código de validação: EF9B30CD09
(relativo ao Processo 14632025)

Número da guia: 25057301002016734.

USANDO da faculdade que me confere a Lei. **CERTIFICO** a requerimento de pessoa interessada que dando busca em nossos arquivos dos feitos a **Varas Cíveis e Fazenda Pública**, a partir do dia primeiro (1º) do mês de janeiro (01) do ano de dois mil e quinze (2015) até o dia nove (09) do mês de janeiro (01) do ano corrente, constatei **NÃO EXISTIR** distribuição de **EXECUÇÕES PATRIMONIAIS¹** contra **LAIS COSTA CUNHA**, nascido (a) em 05/11/1994, filho (a) de **FABIO HENRIQUE BRANDAO CUNHA** e **KARINE PINHEIRO COSTA CUNHA**, inscrito (a) no **CPF nº. 606.689.323-84** e no **RG nº. 0356226020088 SESP/MA**. **CERTIFICO** finalmente que a Secretaria Judicial de Distribuição é a única existente nesta Cidade e **Termo Judiciário** de São Luís. O referido é verdade me reporto e dou fé. Dada e passada a presente certidão na Secretaria Judicial de Distribuição a meu cargo, no Fórum "Desembargador Sarney Costa", nesta Cidade de São Luís, Capital do Estado do Maranhão. Eu, **Gisele Meireles Mendes**, Técnico Judiciário, mat. 134577, consultei e digitei. E eu, E eu, **Anselmo de Jesus Carvalho**, Secretário Judicial da Distribuição, mat. 100073, subscrevo e assino digitalmente.

ANSELMO DE JESUS CARVALHO
Secretário Judicial de Distribuição de Entrância Final
Secretaria Judicial de Distribuição do Fórum de São Luís
Matrícula 100073

1 OBSERVAÇÃO: o Nome, CPF e RG constantes nesta certidão foram informados pelo solicitante. Sua titularidade deverá ser conferida pelo interessado e destinatário. Os feitos oriundos da Vara de Interesses Difusos e Coletivos terão sua competência vinculada às Varas Cíveis e/ou Fazenda, de acordo com os litigantes. As consultas foram realizadas no sistema Processo Eletrônico Judicial (PJE) e **ABRANGE SOMENTE AS VARAS COMUNS DO TERMO JUDICIÁRIO DE SÃO LUÍS**. Esta certidão terá validade de sessenta (60) dias (art. 149 do Código de Normas da CGJ) e emitida em uma única via mediante código de Selo Eletrônico Judicial, sem rasuras e mediante assinatura eletrônica do servidor (art. 150 do Código de Normas da CGJ c/c art.7º da Resolução-GP nº 38/2022). Esta certidão foi expedida nos termos da Resolução-GP nº 38/2022 e a autenticidade do Selo de Fiscalização Eletrônico Judicial será objeto de conferência por qualquer interessado, que poderá consultar a validade do selo e o detalhamento dos respectivos atos praticados no sítio eletrônico do Tribunal de Justiça do Maranhão por meio do link <https://selos.tjma.jus.br>, mediante o preenchimento do código de validação do selo ou através de aplicativo leitor de QR Code.

Fórum Desembargador "Sarney Costa"
Avenida Prof. Carlos Cunha, s/n, Calhau, São Luís/MA – CEP 65076-820 – Fone (98) 2055-2738 / 2737 – email: distribuciao_slz@tjma.jus.br



CERTJUDONE-SJDFRSL - 2092025 / Código: EF9B30CD09
Valide o documento em www.tjma.jus.br/validadoc.php

Antes de imprimir pense em sua responsabilidade com o meio ambiente.
#ConsumoConsciente

1
[Signature]



PODER JUDICIÁRIO DO ESTADO DO MARANHÃO
Corregedoria Geral da Justiça
Secretaria Judicial de Distribuição do Fórum de São Luís



Documento assinado. SÃO LUÍS - ENTRÂNCIA FINAL, 09/01/2025 15:14 (ANSELMO DE JESUS CARVALHO)



CERTJUDONE-SJDFRSL - 2092025 / Código: EF9B30CD09
Valide o documento em www.tjma.jus.br/validadoc.php

Antes de imprimir pense em sua responsabilidade com o meio ambiente.
#ConsumoConsciente

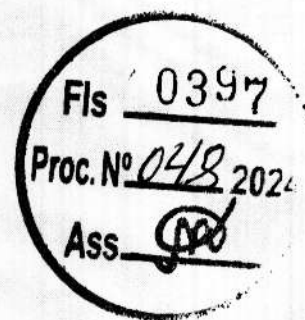

CERTJUDONE-SJDFRSL - 2222025
Código de validação: E6ED199B51
(relativo ao Processo 14382025)

Número da guia: 25057301002016708.

USANDO da faculdade que me confere a Lei. **CERTIFICO** a requerimento de pessoa interessada que, dando busca em nossos arquivos dos feitos a **Varas Cíveis e Fazenda Pública**, a partir do dia primeiro (1º) do mês de janeiro (01) do ano de dois mil e quinze (2015) até o dia nove (09) do mês de janeiro (01) do ano corrente, constatei **NÃO EXISTIR**¹ distribuição de **EXECUÇÕES PATRIMONIAIS** contra **M L LOCACOES LTDA**, inscrita no CNPJ nº. **26.055.997/0001-70**. **CERTIFICO** finalmente que, a Secretaria Judicial de Distribuição é a única existente nesta Cidade e **Termo Judiciário de São Luís**. O referido é verdade me reporto e dou fé. Dada e passada a presente certidão na Secretaria Judicial de Distribuição a meu cargo, no Fórum "Desembargador Sarney Costa", nesta Cidade de São Luís, Capital do Estado do Maranhão. Eu, **Gisele Meireles Mendes**, Técnico Judiciário, mat. 134577, consultei e digitei. E eu, **Anselmo de Jesus Carvalho**, Secretário Judicial da Distribuição, mat. 100073, subscrevo e assino digitalmente.

ANSELMO DE JESUS CARVALHO
Secretário Judicial de Distribuição de Entrância Final
Secretaria Judicial de Distribuição do Fórum de São Luís
Matrícula 100073

¹ **OBSERVAÇÕES:** o CNPJ e razão social constantes nesta certidão foram informados pelo solicitante. Sua titularidade deverá ser conferida pelo interessado e destinatário. Os feitos oriundos da Vara de Interesses Difusos e Coletivos terão sua competência vinculada às Varas Cíveis e/ou Fazenda, de acordo com os litigantes. As consultas foram realizadas no sistema Processo Eletrônico Judicial (PJE) e **ABRANGE SOMENTE AS VARAS COMUNS DO TERMO JUDICIÁRIO DE SÃO LUÍS**. Esta certidão terá validade de sessenta (60) dias (art. 198 do Código de Normas da CGJ) e emitida em uma única via mediante código de Selo Eletrônico Judicial, sem rasuras e mediante assinatura eletrônica do servidor (art. 199 do Código de Normas da CGJ c/c art.7º da Resolução-GP nº 38/2022). Esta certidão foi expedida nos termos da Resolução-GP nº 38/2022 e a autenticidade do Selo de Fiscalização Eletrônico Judicial será objeto de conferência por qualquer interessado, que poderá consultar a validade do selo e o detalhamento dos respectivos atos praticados no sítio eletrônico do Tribunal de Justiça do Maranhão por meio do link <https://selos.tjma.jus.br>, mediante o preenchimento do código de validação do selo ou através de aplicativo leitor de QR Code.

Fórum Desembargador "Sarney Costa"
Avenida Prof. Carlos Cunha, s/n, Calhau, São Luís/MA – CEP 65076-820 – Fone (98) 2055-2738 / 2737 – email:
distribuicao_slz@tjma.jus.br



CERTJUDONE-SJDFRSL - 2222025 / Código: E6ED199B51
Valide o documento em www.tjma.jus.br/validadoc.php

Antes de imprimir pense em sua responsabilidade com o meio ambiente.
#ConsumoConsciente





PODER JUDICIÁRIO DO ESTADO DO MARANHÃO
Corregedoria Geral da Justiça
Secretaria Judicial de Distribuição do Fórum de São Luís



Documento assinado. SÃO LUÍS - ENTRÂNCIA FINAL, 09/01/2025 15:14 (ANSELMO DE JESUS CARVALHO)



CERTJUDONE-SJDFRSL - 2222025 / Código: E6ED199B51
Valide o documento em www.tjma.jus.br/validadoc.php

Antes de imprimir pense em sua responsabilidade com o meio ambiente.
#ConsumoConsciente



TJDFT

Poder Judiciário da União

TRIBUNAL DE JUSTIÇA DO DISTRITO FEDERAL E DOS TERRITÓRIOS

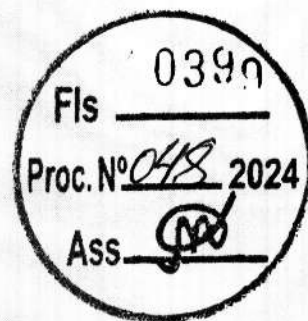

**CERTIDÃO NEGATIVA DE DISTRIBUIÇÃO (ESPECIAL - AÇÕES CÍVEIS E CRIMINAIS)
1ª e 2ª Instâncias**

CERTIFICAMOS que, após consulta aos registros eletrônicos de distribuição de ações cíveis e criminais disponíveis até 06/01/2025, **NADA CONSTA** contra o nome por extenso e CPF/CNPJ de:

M L LOCACOES EIRELI
26.055.997/0001-70

OBSERVAÇÕES:

- a) Os dados de identificação são de responsabilidade do solicitante da certidão, devendo a titularidade ser conferida pelo interessado e pelo destinatário.
- b) A certidão será emitida de acordo com as informações inseridas no banco de dados. Em caso de exibição de processos com dados desatualizados, o interessado deverá requerer a atualização junto ao juízo ou órgão julgador.
- c) A certidão será negativa quando não for possível a individualização dos processos por carência de dados do Poder Judiciário. (artigo 8º, § 2º da Resolução 121/CNJ).
- d) A certidão cível contempla ações cíveis, execuções fiscais, execuções e insolvências civis, falências, recuperações judiciais, recuperações extrajudiciais, inventários, interdições, tutelas e curatelas. A certidão criminal compreende os processos criminais, os processos criminais militares e as execuções penais. Demais informações sobre o conteúdo das certidões, consultar em www.tjdft.jus.br, no menu Serviços, Certidões, Certidão Nada Consta, Tipos de Certidão.
- e) As certidões de Falência e Recuperação Judicial, Cível ou Especial atendem ao disposto no inciso II do artigo 69 da Lei 14133/2021.
- f) Medida prevista no artigo 26 do Código Penal, sentença não transitada em julgado.

A autenticidade deverá ser confirmada no site do TJDFT (www.tjdft.jus.br), no menu Serviços, Certidões, Certidão Nada Consta, Validar Certidão - autenticar, informando-se o número do selo digital de segurança impresso.

Emitida gratuitamente pela internet em: 06/01/2025

Selo digital de segurança: **2025.CTD.S4A4.PMDG.89YE.ZP4J.EV8X**

VÁLIDA POR 30 (TRINTA) DIAS ***

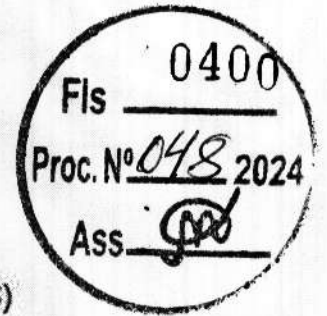

CERTIDÃO NEGATIVA DE DISTRIBUIÇÃO (AÇÕES CRIMINAIS)
1ª e 2ª Instâncias

CERTIFICAMOS que, após consulta aos registros eletrônicos de distribuição de ações criminais disponíveis até 06/01/2025, **NADA CONSTA** contra o nome por extenso e CPF/CNPJ de:

M L LOCACOES EIRELI
26.055.997/0001-70

OBSERVAÇÕES:

- a) Os dados de identificação são de responsabilidade do solicitante da certidão, devendo a titularidade ser conferida pelo interessado e pelo destinatário.
- b) A certidão será emitida de acordo com as informações inseridas no banco de dados. Em caso de exibição de processos com dados desatualizados, o interessado deverá requerer a atualização junto ao juízo ou órgão julgador.
- c) A certidão será negativa quando não for possível a individualização dos processos por carência de dados do Poder Judiciário. (artigo 8o, § 2o da Resolução 121/CNJ).
- d) A certidão cível contempla ações cíveis, execuções fiscais, execuções e insolvências civis, falências, recuperações judiciais, recuperações extrajudiciais, inventários, interdições, tutelas e curatelas. A certidão criminal compreende os processos criminais, os processos criminais militares e as execuções penais. Demais informações sobre o conteúdo das certidões, consultar em www.tjdft.jus.br, no menu Serviços, Certidões, Certidão Nada Consta, Tipos de Certidão.
- e) As certidões de Falência e Recuperação Judicial, Cível ou Especial atendem ao disposto no inciso II do artigo 69 da Lei 14133/2021.
- f) Medida prevista no artigo 26 do Código Penal, sentença não transitada em julgado.

A autenticidade deverá ser confirmada no site do TJDFT (www.tjdft.jus.br), no menu Serviços, Certidões, Certidão Nada Consta, Validar Certidão - autenticar, informando-se o número do selo digital de segurança impresso.

Emitida gratuitamente pela internet em: 06/01/2025

Selo digital de segurança: **2025.CTD.N7F7.XOST.H8BW.MRXD.J9ZC**
VÁLIDA POR 30 (TRINTA) DIAS ***



CERTIDÃO NEGATIVA DE DISTRIBUIÇÃO (AÇÕES CÍVEIS)
1ª e 2ª Instâncias

CERTIFICAMOS que, após consulta aos registros eletrônicos de distribuição de ações cíveis disponíveis até 06/01/2025, **NADA CONSTA** contra o nome por extenso e CPF/CNPJ de:

M L LOCACOES EIRELI
26.055.997/0001-70

OBSERVAÇÕES:

- a) Os dados de identificação são de responsabilidade do solicitante da certidão, devendo a titularidade ser conferida pelo interessado e pelo destinatário.
- b) A certidão será emitida de acordo com as informações inseridas no banco de dados. Em caso de exibição de processos com dados desatualizados, o interessado deverá requerer a atualização junto ao juízo ou órgão julgador.
- c) A certidão será negativa quando não for possível a individualização dos processos por carência de dados do Poder Judiciário. (artigo 8º, § 2º da Resolução 121/CNJ).
- d) A certidão cível contempla ações cíveis, execuções fiscais, execuções e insolvências civis, falências, recuperações judiciais, recuperações extrajudiciais, inventários, interdições, tutelas e curatelas. A certidão criminal compreende os processos criminais, os processos criminais militares e as execuções penais. Demais informações sobre o conteúdo das certidões, consultar em www.tjdft.jus.br, no menu Serviços, Certidões, Certidão Nada Consta, Tipos de Certidão.
- e) As certidões de Falência e Recuperação Judicial, Cível ou Especial atendem ao disposto no inciso II do artigo 69 da Lei 14133/2021.
- f) Medida prevista no artigo 26 do Código Penal, sentença não transitada em julgado.

A autenticidade deverá ser confirmada no site do TJDFT (www.tjdft.jus.br), no menu Serviços, Certidões, Certidão Nada Consta, Validar Certidão - autenticar, informando-se o número do selo digital de segurança impresso.

Emitida gratuitamente pela internet em: 06/01/2025

Selo digital de segurança: **2025.CTD.2EHC.1V40.X020.RAKX.A0FR**

***** VÁLIDA POR 30 (TRINTA) DIAS *****



TJDFT

Poder Judiciário da União

TRIBUNAL DE JUSTIÇA DO DISTRITO FEDERAL E DOS TERRITÓRIOS



**CERTIDÃO NEGATIVA DE DISTRIBUIÇÃO (AÇÕES DE FALÊNCIAS E RECUPERAÇÕES JUDICIAIS)
1ª e 2ª Instâncias**

CERTIFICAMOS que, após consulta aos registros eletrônicos de distribuição de ações de falências e recuperações judiciais disponíveis até 06/01/2025, **NADA CONSTA** contra o nome por extenso e CPF/CNPJ de:

M L LOCACOES EIRELI
26.055.997/0001-70

OBSERVAÇÕES:

- Os dados de identificação são de responsabilidade do solicitante da certidão, devendo a titularidade ser conferida pelo interessado e pelo destinatário.
- A certidão será emitida de acordo com as informações inseridas no banco de dados. Em caso de exibição de processos com dados desatualizados, o interessado deverá requerer a atualização junto ao juízo ou órgão julgador.
- A certidão será negativa quando não for possível a individualização dos processos por carência de dados do Poder Judiciário. (artigo 8º, § 2º da Resolução 121/CNJ).
- A certidão cível contempla ações cíveis, execuções fiscais, execuções e insolvências civis, falências, recuperações judiciais, recuperações extrajudiciais, inventários, interdições, tutelas e curatelas. A certidão criminal compreende os processos criminais, os processos criminais militares e as execuções penais. Demais informações sobre o conteúdo das certidões, consultar em www.tjdft.jus.br, no menu Serviços, Certidões, Certidão Nada Consta, Tipos de Certidão.
- As certidões de Falência e Recuperação Judicial, Cível ou Especial atendem ao disposto no inciso II do artigo 69 da Lei 14133/2021.
- Medida prevista no artigo 26 do Código Penal, sentença não transitada em julgado.

A autenticidade deverá ser confirmada no site do TJDFT (www.tjdft.jus.br), no menu Serviços, Certidões, Certidão Nada Consta, Validar Certidão - autenticar, informando-se o número do selo digital de segurança impresso.

Emitida gratuitamente pela internet em: 06/01/2025

Selo digital de segurança: 2025.CTD.WLMT.MHVU.1YUQ.2XDF.DECE

*** VÁLIDA POR 30 (TRINTA) DIAS ***



TJDFT

Poder Judiciário da União
TRIBUNAL DE JUSTIÇA DO DISTRITO FEDERAL E DOS TERRITÓRIOS

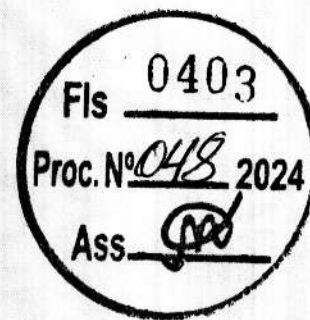

**CERTIDÃO NEGATIVA DE DISTRIBUIÇÃO (AÇÕES CÍVEIS)
1ª e 2ª Instâncias**

CERTIFICAMOS que, após consulta aos registros eletrônicos de distribuição de ações cíveis disponíveis até 06/01/2025, **NADA CONSTA** contra o nome por extenso e CPF/CNPJ de:

LAIS COSTA CUNHA

606.689.323-84

(KARLENE PINHEIRO COSTA CUNHA / FABIO HENRIQUE BRANDAO CUNHA)

OBSERVAÇÕES:

- Os dados de identificação são de responsabilidade do solicitante da certidão, devendo a titularidade ser conferida pelo interessado e pelo destinatário.
- A certidão será emitida de acordo com as informações inseridas no banco de dados. Em caso de exibição de processos com dados desatualizados, o interessado deverá requerer a atualização junto ao juízo ou órgão julgador.
- A certidão será negativa quando não for possível a individualização dos processos por carência de dados do Poder Judiciário. (artigo 8º, § 2º da Resolução 121/CNJ).
- A certidão cível contempla ações cíveis, execuções fiscais, execuções e insolvências civis, falências, recuperações judiciais, recuperações extrajudiciais, inventários, interdições, tutelas e curatelas. A certidão criminal compreende os processos criminais, os processos criminais militares e as execuções penais. Demais informações sobre o conteúdo das certidões, consultar em www.tjdft.jus.br, no menu Serviços, Certidões, Certidão Nada Consta, Tipos de Certidão.
- As certidões de Falência e Recuperação Judicial, Cível ou Especial atendem ao disposto no inciso II do artigo 69 da Lei 14133/2021.
- Medida prevista no artigo 26 do Código Penal, sentença não transitada em julgado.

A autenticidade deverá ser confirmada no site do TJDFT (www.tjdft.jus.br), no menu Serviços, Certidões, Certidão Nada Consta, Validar Certidão - autenticar, informando-se o número do selo digital de segurança impresso.

Emitida gratuitamente pela internet em: 06/01/2025

Selo digital de segurança: 2025.CTD.EQ16.YH5C.SX6Q.2UM6.Q01G

*** VÁLIDA POR 30 (TRINTA) DIAS ***



TJDFT

Poder Judiciário da União

TRIBUNAL DE JUSTIÇA DO DISTRITO FEDERAL E DOS TERRITÓRIOS

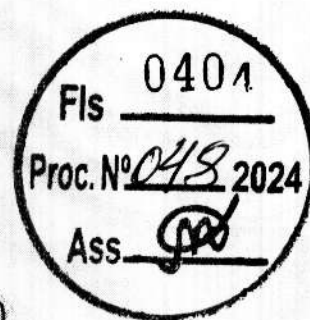

**CERTIDÃO NEGATIVA DE DISTRIBUIÇÃO (AÇÕES CRIMINAIS)
1ª e 2ª Instâncias**

CERTIFICAMOS que, após consulta aos registros eletrônicos de distribuição de ações criminais disponíveis até 06/01/2025, **NADA CONSTA** contra o nome por extenso e CPF/CNPJ de:

LAIS COSTA CUNHA

606.689.323-84

(KARLENE PINHEIRO COSTA CUNHA / FABIO HENRIQUE BRANDAO CUNHA)

OBSERVAÇÕES:

- Os dados de identificação são de responsabilidade do solicitante da certidão, devendo a titularidade ser conferida pelo interessado e pelo destinatário.
- A certidão será emitida de acordo com as informações inseridas no banco de dados. Em caso de exibição de processos com dados desatualizados, o interessado deverá requerer a atualização junto ao juízo ou órgão julgador.
- A certidão será negativa quando não for possível a individualização dos processos por carência de dados do Poder Judiciário. (artigo 8º, § 2º da Resolução 121/CNJ).
- A certidão cível contempla ações cíveis, execuções fiscais, execuções e insolvências civis, falências, recuperações judiciais, recuperações extrajudiciais, inventários, interdições, tutelas e curatelas. A certidão criminal compreende os processos criminais, os processos criminais militares e as execuções penais. Demais informações sobre o conteúdo das certidões, consultar em www.tjdft.jus.br, no menu Serviços, Certidões, Certidão Nada Consta, Tipos de Certidão.
- As certidões de Falência e Recuperação Judicial, Cível ou Especial atendem ao disposto no inciso II do artigo 69 da Lei 14133/2021.
- Medida prevista no artigo 26 do Código Penal, sentença não transitada em julgado.

A autenticidade deverá ser confirmada no site do TJDFT (www.tjdft.jus.br), no menu Serviços, Certidões, Certidão Nada Consta, Validar Certidão - autenticar, informando-se o número do selo digital de segurança impresso.

Emitida gratuitamente pela internet em: 06/01/2025

Selo digital de segurança: 2025.CTD.VPO3.BWNR.UP08.C4ZQ.YSOI

*** VÁLIDA POR 30 (TRINTA) DIAS ***



TJDFT

Poder Judiciário da União

TRIBUNAL DE JUSTIÇA DO DISTRITO FEDERAL E DOS TERRITÓRIOS



**CERTIDÃO NEGATIVA DE DISTRIBUIÇÃO (ESPECIAL - AÇÕES CÍVEIS E CRIMINAIS)
1ª e 2ª Instâncias**

CERTIFICAMOS que, após consulta aos registros eletrônicos de distribuição de ações cíveis e criminais disponíveis até 06/01/2025, **NADA CONSTA** contra o nome por extenso e CPF/CNPJ de:

LAIS COSTA CUNHA

606.689.323-84

(KARLENE PINHEIRO COSTA CUNHA / FABIO HENRIQUE BRANDAO CUNHA)

OBSERVAÇÕES:

- Os dados de identificação são de responsabilidade do solicitante da certidão, devendo a titularidade ser conferida pelo interessado e pelo destinatário.
- A certidão será emitida de acordo com as informações inseridas no banco de dados. Em caso de exibição de processos com dados desatualizados, o interessado deverá requerer a atualização junto ao juízo ou órgão julgador.
- A certidão será negativa quando não for possível a individualização dos processos por carência de dados do Poder Judiciário. (artigo 8º, § 2º da Resolução 121/CNJ).
- A certidão cível contempla ações cíveis, execuções fiscais, execuções e insolvências civis, falências, recuperações judiciais, recuperações extrajudiciais, inventários, interdições, tutelas e curatelas. A certidão criminal compreende os processos criminais, os processos criminais militares e as execuções penais. Demais informações sobre o conteúdo das certidões, consultar em www.tjdft.jus.br, no menu Serviços, Certidões, Certidão Nada Consta, Tipos de Certidão.
- As certidões de Falência e Recuperação Judicial, Cível ou Especial atendem ao disposto no inciso II do artigo 69 da Lei 14133/2021.
- Medida prevista no artigo 26 do Código Penal, sentença não transitada em julgado.

A autenticidade deverá ser confirmada no site do TJDFT (www.tjdft.jus.br), no menu Serviços, Certidões, Certidão Nada Consta, Validar Certidão - autenticar, informando-se o número do selo digital de segurança impresso.

Disponível gratuitamente pela internet em: 06/01/2025

Selo digital de segurança: 2025.CTD.4GWQ.HZG2.LZIO.DTKT.VMSC

*** VÁLIDA POR 30 (TRINTA) DIAS ***



TJDFT

Poder Judiciário da União

TRIBUNAL DE JUSTIÇA DO DISTRITO FEDERAL E DOS TERRITÓRIOS

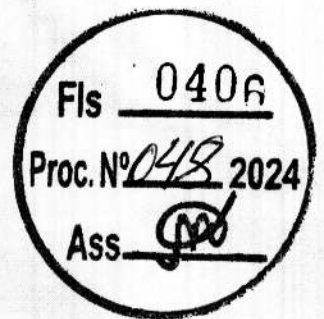

**CERTIDÃO NEGATIVA DE DISTRIBUIÇÃO (AÇÕES DE FALÊNCIAS E RECUPERAÇÕES JUDICIAIS)
1ª e 2ª Instâncias**

CERTIFICAMOS que, após consulta aos registros eletrônicos de distribuição de ações de falências e recuperações judiciais disponíveis até 06/01/2025, **NADA CONSTA** contra o nome por extenso e CPF/CNPJ de:

LAIS COSTA CUNHA

606.689.323-84

(KARLENE PINHEIRO COSTA CUNHA / FABIO HENRIQUE BRANDAO CUNHA)

OBSERVAÇÕES:

- Os dados de identificação são de responsabilidade do solicitante da certidão, devendo a titularidade ser conferida pelo interessado e pelo destinatário.
- A certidão será emitida de acordo com as informações inseridas no banco de dados. Em caso de exibição de processos com dados desatualizados, o interessado deverá requerer a atualização junto ao juízo ou órgão julgador.
- A certidão será negativa quando não for possível a individualização dos processos por carência de dados do Poder Judiciário. (artigo 8º, § 2º da Resolução 121/CNJ).
- A certidão cível contempla ações civis, execuções fiscais, execuções e insolvências civis, falências, recuperações judiciais, recuperações extrajudiciais, inventários, interdições, tutelas e curatelas. A certidão criminal compreende os processos criminais, os processos criminais militares e as execuções penais. Demais informações sobre o conteúdo das certidões, consultar em www.tjdft.jus.br, no menu Serviços, Certidões, Certidão Nada Consta, Tipos de Certidão.
- As certidões de Falência e Recuperação Judicial, Cível ou Especial atendem ao disposto no inciso II do artigo 69 da Lei 14133/2021.
- Medida prevista no artigo 26 do Código Penal, sentença não transitada em julgado.

A autenticidade deverá ser confirmada no site do TJDFT (www.tjdft.jus.br), no menu Serviços, Certidões, Certidão Nada Consta, Validar Certidão - autenticar, informando-se o número do selo digital de segurança impresso.

Emitida gratuitamente pela internet em: 06/01/2025

Selo digital de segurança: **2025.CTD.TTR3.RX43.3LWN.XAVN.R2QL**

*** VÁLIDA POR 30 (TRINTA) DIAS ***



TJDFT

Poder Judiciário da União

TRIBUNAL DE JUSTIÇA DO DISTRITO FEDERAL E DOS TERRITÓRIOS



CERTIDÃO NEGATIVA DE DISTRIBUIÇÃO (AÇÕES CÍVEIS)
1ª e 2ª Instâncias

CERTIFICAMOS que, após consulta aos registros eletrônicos de distribuição de ações cíveis disponíveis até 06/01/2025, **NADA CONSTA** contra o nome por extenso e CPF/CNPJ de:

LAIS COSTA CUNHA

606.689.323-84

(**KARLENE PINHEIRO COSTA CUNHA / FABIO HENRIQUE BRANDAO CUNHA**)

OBSERVAÇÕES:

- Os dados de identificação são de responsabilidade do solicitante da certidão, devendo a titularidade ser conferida pelo interessado e pelo destinatário.
- A certidão será emitida de acordo com as informações inseridas no banco de dados. Em caso de exibição de processos com dados desatualizados, o interessado deverá requerer a atualização junto ao juízo ou órgão julgador.
- A certidão será negativa quando não for possível a individualização dos processos por carência de dados do Poder Judiciário. (artigo 8º, § 2º da Resolução 121/CNJ).
- A certidão cível contempla ações cíveis, execuções fiscais, execuções e insolvências civis, falências, recuperações judiciais, recuperações extrajudiciais, inventários, interdições, tutelas e curatelas. A certidão criminal compreende os processos criminais, os processos criminais militares e as execuções penais. Demais informações sobre o conteúdo das certidões, consultar em www.tjdft.jus.br, no menu Serviços, Certidões, Certidão Nada Consta, Tipos de Certidão.
- As certidões de Falência e Recuperação Judicial, Cível ou Especial atendem ao disposto no inciso II do artigo 69 da Lei 14133/2021.
- Medida prevista no artigo 26 do Código Penal, sentença não transitada em julgado.

A autenticidade deverá ser confirmada no site do TJDFT (www.tjdft.jus.br), no menu Serviços, Certidões, Certidão Nada Consta, Validar Certidão - autenticar, informando-se o número do selo digital de segurança impresso.

emitida gratuitamente pela internet em: 06/01/2025

Selo digital de segurança: 2025.CTD.EQI6.YH5C.SX6Q.2UM6.Q01G

***** VÁLIDA POR 30 (TRINTA) DIAS *****



TJDFT

Poder Judiciário da União

TRIBUNAL DE JUSTIÇA DO DISTRITO FEDERAL E DOS TERRITÓRIOS

Fls 0408

Proc. Nº 048/2024

Ass.

**CERTIDÃO NEGATIVA DE DISTRIBUIÇÃO (AÇÕES DE FALÊNCIAS E RECUPERAÇÕES JUDICIAIS)
1ª e 2ª Instâncias**

CERTIFICAMOS que, após consulta aos registros eletrônicos de distribuição de ações de falências e recuperações judiciais disponíveis até 06/01/2025, **NADA CONSTA** contra o nome por extenso e CPF/CNPJ de:

LAIS COSTA CUNHA

606.689.323-84

(KARLENE PINHEIRO COSTA CUNHA / FABIO HENRIQUE BRANDAO CUNHA)

OBSERVAÇÕES:

- Os dados de identificação são de responsabilidade do solicitante da certidão, devendo a titularidade ser conferida pelo interessado e pelo destinatário.
- A certidão será emitida de acordo com as informações inseridas no banco de dados. Em caso de exibição de processos com dados desatualizados, o interessado deverá requerer a atualização junto ao juízo ou órgão julgador.
- A certidão será negativa quando não for possível a individualização dos processos por carência de dados do Poder Judiciário. (artigo 8º, § 2º da Resolução 121/CNJ).
- A certidão cível contempla ações cíveis, execuções fiscais, execuções e insolvências civis, falências, recuperações judiciais, recuperações extrajudiciais, inventários, interdições, tutelas e curatelas. A certidão criminal compreende os processos criminais, os processos criminais militares e as execuções penais. Demais informações sobre o conteúdo das certidões, consultar em www.tjdft.jus.br, no menu Serviços, Certidões, Certidão Nada Consta, Tipos de Certidão.
- As certidões de Falência e Recuperação Judicial, Cível ou Especial atendem ao disposto no inciso II do artigo 69 da Lei 14133/2021.
- Medida prevista no artigo 26 do Código Penal, sentença não transitada em julgado.

A autenticidade deverá ser confirmada no site do TJDFT (www.tjdft.jus.br), no menu Serviços, Certidões, Certidão Nada Consta, Validar Certidão - autenticar, informando-se o número do selo digital de segurança impresso.

Emitida gratuitamente pela internet em: 06/01/2025

Selo digital de segurança: 2025.CTD.TTR3.RX43.3LWN.XAVN.R2QL

*** VÁLIDA POR 30 (TRINTA) DIAS ***



TJDFT

Poder Judiciário da União

TRIBUNAL DE JUSTIÇA DO DISTRITO FEDERAL E DOS TERRITÓRIOS

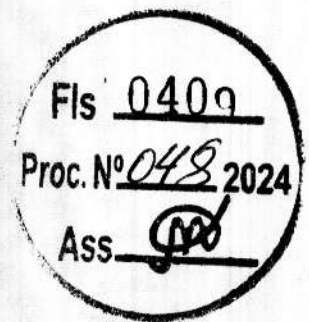

CERTIDÃO NEGATIVA DE DISTRIBUIÇÃO (AÇÕES CÍVEIS)
1ª e 2ª Instâncias

CERTIFICAMOS que, após consulta aos registros eletrônicos de distribuição de ações cíveis disponíveis até 06/01/2025, **NADA CONSTA** contra o nome por extenso e CPF/CNPJ de:

M L LOCACOES EIRELI
26.055.997/0001-70

OBSERVAÇÕES:

- Os dados de identificação são de responsabilidade do solicitante da certidão, devendo a titularidade ser conferida pelo interessado e pelo destinatário.
- A certidão será emitida de acordo com as informações inseridas no banco de dados. Em caso de exibição de processos com dados desatualizados, o interessado deverá requerer a atualização junto ao juízo ou órgão julgador.
- A certidão será negativa quando não for possível a individualização dos processos por carência de dados do Poder Judiciário. (artigo 8o, § 2o da Resolução 121/CNJ).
- A certidão cível contempla ações cíveis, execuções fiscais, execuções e insolvências civis, falências, recuperações judiciais, recuperações extrajudiciais, inventários, interdições, tutelas e curatelas. A certidão criminal compreende os processos criminais, os processos criminais militares e as execuções penais. Demais informações sobre o conteúdo das certidões, consultar em www.tjdft.jus.br, no menu Serviços, Certidões, Certidão Nada Consta, Tipos de Certidão.
- As certidões de Falência e Recuperação Judicial, Cível ou Especial atendem ao disposto no inciso II do artigo 69 da Lei 14133/2021.
- Medida prevista no artigo 26 do Código Penal, sentença não transitada em julgado.

A autenticidade deverá ser confirmada no site do TJDFT (www.tjdft.jus.br), no menu Serviços, Certidões, Certidão Nada Consta, Validar Certidão - autenticar, informando-se o número do selo digital de segurança impresso.

Emitida gratuitamente pela internet em: 06/01/2025

Selo digital de segurança: 2025.CTD.GU7D.7WYR.2VBT.NH7E.74QS

*** VÁLIDA POR 30 (TRINTA) DIAS ***



TJDFT

Poder Judiciário da União
TRIBUNAL DE JUSTIÇA DO DISTRITO FEDERAL E DOS TERRITÓRIOS



**CERTIDÃO NEGATIVA DE DISTRIBUIÇÃO (AÇÕES DE FALÊNCIAS E RECUPERAÇÕES JUDICIAIS)
1ª e 2ª Instâncias**

CERTIFICAMOS que, após consulta aos registros eletrônicos de distribuição de ações de falências e recuperações judiciais disponíveis até 06/01/2025, **NADA CONSTA** contra o nome por extenso e CPF/CNPJ de:

M L LOCACOES EIRELI
26.055.997/0001-70

OBSERVAÇÕES:

- Os dados de identificação são de responsabilidade do solicitante da certidão, devendo a titularidade ser conferida pelo interessado e pelo destinatário.
- A certidão será emitida de acordo com as informações inseridas no banco de dados. Em caso de exibição de processos com dados desatualizados, o interessado deverá requerer a atualização junto ao juízo ou órgão julgador.
- A certidão será negativa quando não for possível a individualização dos processos por carência de dados do Poder Judiciário. (artigo 8º, § 2º da Resolução 121/CNJ).
- A certidão cível contempla ações cíveis, execuções fiscais, execuções e insolvências civis, falências, recuperações judiciais, recuperações extrajudiciais, inventários, interdições, tutelas e curatelas. A certidão criminal compreende os processos criminais, os processos criminais militares e as execuções penais. Demais informações sobre o conteúdo das certidões, consultar em www.tjdft.jus.br, no menu Serviços, Certidões, Certidão Nada Consta, Tipos de Certidão.
- As certidões de Falência e Recuperação Judicial, Cível ou Especial atendem ao disposto no inciso II do artigo 69 da Lei 14133/2021.
- Medida prevista no artigo 26 do Código Penal, sentença não transitada em julgado.

A autenticidade deverá ser confirmada no site do TJDFT (www.tjdft.jus.br), no menu Serviços, Certidões, Certidão Nada Consta, Validar Certidão - autenticar, informando-se o número do selo digital de segurança impresso.

Disponível gratuitamente pela internet em: 06/01/2025

Selo digital de segurança: 2025.CTD.WLMT.MHVU.1YUQ.2XDF.DECE

*** VÁLIDA POR 30 (TRINTA) DIAS ***



PODER JUDICIÁRIO DO ESTADO DO MARANHÃO
TRIBUNAL DE JUSTIÇA DO ESTADO DO MARANHÃO
CERTIDÃO ESTADUAL - PRIMEIRO GRAU
AÇÕES CÍVEIS

Fls 0411

Proc. Nº 048/2024

Ass. [assinatura]

Data emissão: 16/01/2025

Data de validade: 16/03/2025

Nº da certidão: 12502788056

Código de Validação: 7a702a3280

NOME: LAIS COSTA CUNHA

CPF: 606.689.323-84

DATA DE NASCIMENTO: 05/11/1994

FILIAÇÃO: KARINE PINHEIRO COSTA CUNHA / FABIO HENRRIQUE BRANDAO CUNHA

Os dados dos documentos constantes nessa certidão foram informados pelo solicitante, sua titularidade e autenticidade deverão ser conferidas pelo interessado, conforme o documento original (ex: CPF, Identidade, etc.)

Certifico que NADA CONSTA nos registros de distribuição do 1º GRAU DE JURISDIÇÃO e Juizados Especiais Cíveis do Poder Judiciário do Estado do Maranhão sobre ocorrência de AÇÕES CÍVEIS distribuída(s) e que esteja(m) em tramitação em face da pessoa acima identificada.

A Certidão de Ações Cíveis contempla todas as ações e execuções cíveis e fiscais estadual e municipal, ações e execuções da fazenda pública, de interesses difusos e coletivos, famílias, execuções patrimoniais, falências ou concordatas, recuperações judicial ou extrajudicial, insolvências civis, interdições, tutelas, curatelas, inventários e arrolamentos em andamento (abrangendo os processos da pessoa que ocupa o polo passivo), com exceção dos processos das Varas da Infância e Juventude.

A presente certidão, em consonância com a legislação vigente, atende ao disposto na Resolução CNJ no 121/2010.

Observações:

- Certidão expedida gratuitamente através da Internet, autorizada pela Resolução 28/2018 e suas alterações;
- Os dados do(a) solicitante acima informado são de sua responsabilidade, devendo a titularidade ser conferida pelo interessado e/ou destinatário;
- A validade desta certidão é de 60 (sessenta) dias a partir da data de sua emissão. Após essa data será necessária a emissão de uma nova certidão;
- Esta certidão é válida apenas para maiores de 18 anos;
- A autenticidade desta certidão poderá ser confirmada na pagina do Tribunal de Justiça do Maranhão - www.tjma.jus.br - menu - Certidão Estadual, utilizando o código de validação acima identificado;
- Fonte da pesquisa: sistemas ThemisPG (1º grau), PJE (1º grau), PROJUDI, VEP e SEEU;

[assinatura]



PODER JUDICIÁRIO DO ESTADO DO MARANHÃO
TRIBUNAL DE JUSTIÇA DO ESTADO DO MARANHÃO
CERTIDÃO ESTADUAL - PRIMEIRO GRAU
IMPROBIDADE ADMINISTRATIVA



Data emissão: 16/01/2025

Data de validade: 16/03/2025

Nº da certidão: 12502787912

Código de Validação: 6b79f9f3b0

NOME: LAIS COSTA CUNHA

CPF: 606.689.323-84

DATA DE NASCIMENTO: 05/11/1994

FILIAÇÃO: KARINE PINHEIRO COSTA CUNHA / FABIO HENRRIQUE BRANDAO CUNHA

Os dados dos documentos constantes nessa certidão foram informados pelo solicitante, sua titularidade e autenticidade deverão ser conferidas pelo interessado, conforme o documento original (ex: CPF, Identidade, etc.)

Certifico que **NADA CONSTA** nos registros de distribuição do 1º GRAU DE JURISDIÇÃO e Juizados Especiais Criminais do Poder Judiciário do Estado do Maranhão sobre ocorrência de **IMPROBIDADE ADMINISTRATIVA** distribuída(s) e que esteja(m) em tramitação em face da pessoa acima identificada.

A presente certidão, em consonância com a legislação vigente, atende ao disposto na Resolução CNJ no 121/2010.

Observações:

- Certidão expedida gratuitamente através da Internet, autorizada pela Resolução 28/2018 e suas alterações;
- Os dados do(a) solicitante acima informado são de sua responsabilidade, devendo a titularidade ser conferida pelo interessado e/ou destinatário;
- A validade desta certidão é de 60 (sessenta) dias a partir da data de sua emissão. Após essa data será necessária a emissão de uma nova certidão;
- Esta certidão é válida apenas para maiores de 18 anos;
- A autenticidade desta certidão poderá ser confirmada na pagina do Tribunal de Justiça do Maranhão - www.tjma.jus.br - menu - Certidão Estadual, utilizando o código de validação acima identificado;
- Fonte da pesquisa: sistemas ThemisPG (1º grau), PJE (1º grau), PROJUDI, VEP e SEEU;



PODER JUDICIÁRIO DO ESTADO DO MARANHÃO
TRIBUNAL DE JUSTIÇA DO ESTADO DO MARANHÃO
CERTIDÃO ESTADUAL - PRIMEIRO GRAU
AÇÕES PENAIS

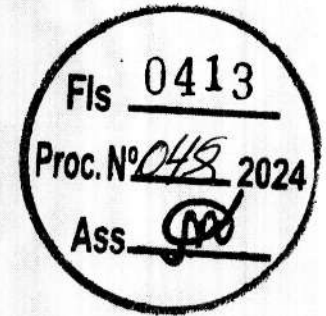

Data emissão: 16/01/2025

Data de validade: 16/03/2025

Nº da certidão: 12502787831

Código de Validação: 7868d28ff2

NOME: LAIS COSTA CUNHA

CPF: 606.689.323-84

DATA DE NASCIMENTO: 05/11/1994

FILIAÇÃO: KARINE PINHEIRO COSTA CUNHA / FABIO HENRRIQUE BRANDAO CUNHA

Os dados dos documentos constantes nessa certidão foram informados pelo solicitante, sua titularidade e autenticidade deverão ser conferidas pelo interessado, conforme o documento original (ex: CPF, Identidade, etc.)

Certifico que NADA CONSTA nos registros de distribuição do 1º GRAU DE JURISDIÇÃO e Juizados Especiais Criminais do Poder Judiciário do Estado do Maranhão sobre ocorrência de AÇÕES PENAIS distribuída(s) e que esteja(m) em tramitação em face da pessoa acima identificada.

A Certidão de Ações Penais contempla todas ações e execuções penais, inclusive da Auditoria Militar.

A presente certidão, em consonância com a legislação vigente, atende ao disposto no artigo 163, §2º, da Lei no 7.210/84 (LEP) e dos artigos 76, §6 e 89, da Lei no 9.099/95 e Resolução do CNJ no 121/2010.

Observações:

- Certidão expedida gratuitamente através da Internet, autorizada pela Resolução 28/2018 e suas alterações;
- Os dados do(a) solicitante acima informado são de sua responsabilidade, devendo a titularidade ser conferida pelo interessado e/ou destinatário;
- A validade desta certidão é de 60 (sessenta) dias a partir da data de sua emissão. Após essa data será necessária a emissão de uma nova certidão;
- Esta certidão é válida apenas para maiores de 18 anos;
- A autenticidade desta certidão poderá ser confirmada na pagina do Tribunal de Justiça do Maranhão - www.tjma.jus.br - menu - Certidão Estadual, utilizando o código de validação acima identificado;
- Fonte da pesquisa: sistemas ThemisPG (1º grau), PJE (1º grau), PROJUDI, VEP e SEEU;

Termo de Abertura

Nome do Livro: DIÁRIO

Nº de Ordem: 5

O presente livro do tipo DIÁRIO contém registros numerados, do nº 01 ao nº 36, e servirá para a escrituração dos lançamentos próprios da empresa M L LOCAÇÕES LTDA, município São Luís, CNPJ nº 26.055.997/0001-70, Número de Registro (NIRE) 21600097746.

Data do arquivamento dos atos constitutivos: 29/08/2016

Ato constitutivo: 21102119535

São Luís, 01/01/2022

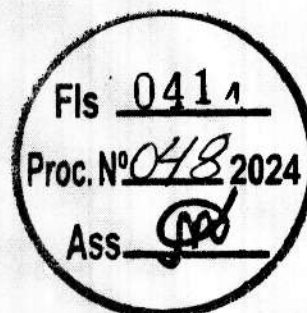

MARCUS VINICIUS DE CASTRO SOARES
CONTADOR
CRC/MA 012456

LAIS COSTA CUNHA
Administrador, Sócio
CPF 606.689.323-84

[Handwritten mark]

Livro Diário Nº.5

Empresa: M L LOCAGOES LTDA

CNPJ: 26.055.997/0001-70

Endereço: R RUA PALMEIRA DO NORTE/CORONEL PAIVA, 80, QUADRA51 LOJA 10, TURU, SÃO LUIS, CEP: 65.067-180

Período: 01/01/2022 a 31/12/2022

Insc. Junta Comercial: 21600097746

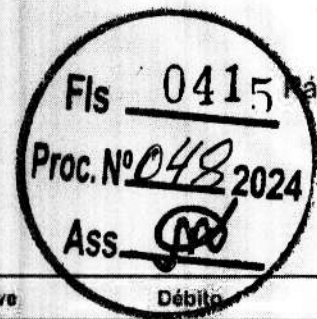

Data	Conta	Histórico	Estab	Centro	Chave	Débito	Crédito
02/01/2022	3.01.03.01.02.0004	- Envio de Transferência Bancária					
		Vlr transferência enviada	0084	001	77158275	750,00	
02/01/2022	1.01.01.02.01.0001	- Banco do Brasil					
		Vlr transferência enviada	0084	001	77158275		750,00
Totais do dia 02:						750,00	750,00
07/01/2022	3.01.01.07.01.0042	- Outras Despesas Operacionais					
		Pg.despesas ref.	0084	001	77158277	4.302,46	
07/01/2022	1.01.01.02.01.0001	- Banco do Brasil					
		Pg.despesas ref.	0084	001	77158277		4.302,46
Totais do dia 07:						4.302,46	4.302,46
08/01/2022	1.01.15.01.01.0001	- Mercadorias Para Revenda					
		Valor ref a compra mercadorias NF 000264992 - Log & Print Graf. dados Variav e log S.A.	0084	001	77158157	105,45	
08/01/2022	2.01.01.01.01.0009	- Log & Print Graf. dados Variav e Log S.A.					
		Valor ref a compra mercadorias NF 000264992 - Log & Print Graf. dados Variav e Log S.A.	0084	001	77158157		105,45
Totais do dia 08:						105,45	105,45
09/01/2022	1.01.01.02.01.0001	- Banco do Brasil					
		Vlr ref recebimento de transferência bancária	0084	001	77158278	2,00	
09/01/2022	3.01.01.05.02.0012	- Recebimento de Transferência					
		Vlr ref recebimento de transferência bancária	0084	001	77158278		2,00
09/01/2022	3.01.03.01.02.0004	- Envio de Transferência Bancária					
		Vlr transferência enviada	0084	001	77158279	500,00	
09/01/2022	1.01.01.02.01.0001	- Banco do Brasil					
		Vlr transferência enviada	0084	001	77158279		500,00
Totais do dia 09:						502,00	502,00
10/01/2022	3.01.01.09.02.0009	- Outras Despesas					
		Vlr ref desp boleto	0084	001	77158280	64,18	
10/01/2022	1.01.01.02.01.0001	- Banco do Brasil					
		Vlr ref desp boleto	0084	001	77158280		64,18
10/01/2022	3.01.01.09.02.0009	- Outras Despesas					
		Vlr ref desp boleto	0084	001	77158281	300,00	
10/01/2022	1.01.01.02.01.0001	- Banco do Brasil					
		Vlr ref desp boleto	0084	001	77158281		300,00
10/01/2022	3.01.01.09.01.0008	- Juros, Comiss e Outras Desps Bancárias					
		Vr.despesa bancária ref.	0084	001	77158282	84,00	
10/01/2022	1.01.01.02.01.0001	- Banco do Brasil					
		Vr.despesa bancária ref.	0084	001	77158282		84,00
Totais do dia 10:						448,18	448,18
14/01/2022	1.01.15.01.01.0001	- Mercadorias Para Revenda					
		Valor ref a compra mercadorias NF 000315115 - De Millus S.A. Industria e Comercio	0084	001	77158158	100,50	
14/01/2022	2.01.01.01.01.0008	- De Millus S.A. Industria e Comercio					
		Valor ref a compra mercadorias NF 000315115 - De Millus S.A. Industria e Comercio	0084	001	77158158		100,50
Totais do dia 14:						100,50	100,50
20/01/2022	2.01.01.01.01.0009	- Vlr ref recebimento de transferência bancária	0084	001	77158284	934,00	
20/01/2022	3.01.01.05.02.0012	- Recebimento de Transferência					
		Vlr ref recebimento de transferência bancária	0084	001	77158284		934,00

Livro Diário Nº.5

Empresa: M L LOCACOES LTDA

CNPJ: 26.055.997/0001-70

Endereço: R RUA PALMEIRA DO NORTE/CORONEL PAIVA, 80, QUADRA 51 LOJA 10, TURU, SÃO LUIS, CEP: 65.067-180

Período: 01/01/2022 a 31/12/2022

Insc. Junta Comercial: 21600097746

Data	Conta	Histórico	Estab	Centro	Chave	Débito	Crédito
20/01/2022	3.01.01.01.03.0007	- Simples Vr ref a prov do simples	0084	001	77158285	933,43	
20/01/2022	2.01.01.03.03.0010	- Simples a Recolher Vr ref a prov do simples	0084	001	77158285		933,43
20/01/2022	2.01.01.03.03.0010	- Simples a Recolher Pg.simples ref.	0084	001	77158286	933,43	
20/01/2022	1.01.01.02.01.0001	- Banco do. Brasil Pg.simples ref.	0084	001	77158286		933,43
Totais do dia 20:						2.800,86	2.800,86
29/01/2022	1.01.15.01.01.0001	- Mercadorias Para Revenda Valor ref a compra mercadorias NF 000592491 - Comcarne Comercial	0084	001	77158159	125,82	
29/01/2022	2.01.01.01.01.0004	- Comcarne Comercial Valor ref a compra mercadorias NF 000592491 - Comcarne Comercial	0084	001	77158159		125,82
29/01/2022	1.01.15.01.01.0001	- Mercadorias Para Revenda Valor ref a compra mercadorias NF 000140561 - Mateus Supermercados S.A. -	0084	001	77158160	433,08	
29/01/2022	2.01.01.01.01.0002	- Mateus Supermercados S.A. Valor ref a compra mercadorias NF 000140561 - Mateus Supermercados S.A. - MIX	0084	001	77158160		433,08
29/01/2022	1.01.15.01.01.0001	- Mercadorias Para Revenda Valor ref a compra mercadorias NF 000027121 - Makro Atacadista SA	0084	001	77158161	5,59	
29/01/2022	2.01.01.01.01.0003	- Makro Atacadista SA Valor ref a compra mercadorias NF 000027121 - Makro Atacadista SA	0084	001	77158161		5,59
29/01/2022	1.01.15.01.01.0001	- Mercadorias Para Revenda Valor ref a compra mercadorias NF 000027121 Makro Atacadista SA	0084	001	77158162	271,12	
29/01/2022	2.01.01.01.01.0003	- Makro Atacadista SA Valor ref a compra mercadorias NF 000027121 - Makro Atacadista SA	0084	001	77158162		271,12
Totais do dia 29:						835,61	835,61
Totais do mês de Janeiro:						9.845,06	9.845,06
10/02/2022	1.01.01.02.01.0001	- Banco do Brasil Vr ref recebimento de transferência bancária	0084	001	77158287	3.750,00	
10/02/2022	3.01.01.05.02.0012	- Recebimento de Transferência Vr ref recebimento de transferência bancária	0084	001	77158287		3.750,00
10/02/2022	3.01.01.09.02.0009	- Outras Despesas Vr ref desp boleto	0084	001	77158288	300,00	
10/02/2022	1.01.01.02.01.0001	- Banco do Brasil Vr ref desp boleto	0084	001	77158288		300,00
10/02/2022	3.01.01.07.01.0042	- Outras Despesas Operacionais Pg.despesas ref.	0084	001	77158289	3.368,48	
10/02/2022	1.01.01.02.01.0001	- Banco do Brasil					

Fls 0416
Proc. Nº 048/2024
Ass. [Assinatura]

Livro Diário Nº.5

Empresa: M L LOCACOES LTDA

CNPJ: 26.055.997/0001-70

Endereço: R RUA PALMEIRA DO NORTE/CORONEL PAIVA, 80, QUADRA51 LOJA 10, TURU, SAO LUIS, CEP: 65.067-180

Período: 01/01/2022 a 31/12/2022

Insc. Junta Comercial: 21600097746

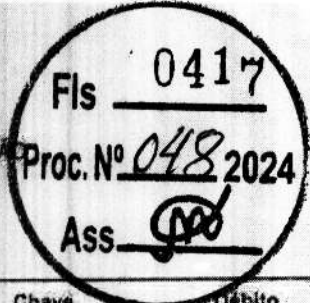

Data	Conta	Histórico	Estab	Centro	Chave	Débito	Crédito
		Pg.despesas ref.	0084	001	77158289		3.368,48
10/02/2022	3.01.01.09.01.0008	- Juros, Comiss e Outras Desps Bancárias					
		Vr.despesa bancária ref.	0084	001	77158290	84,00	
10/02/2022	1.01.01.02.01.0001	- Banco do Brasil					
		Vr.despesa bancária ref.	0084	001	77158290		84,00
Totais do dia 10:						7.502,48	7.502,48
11/02/2022	1.01.01.02.01.0001	- Banco do Brasil					
		Vlr ref recebimento de transferência bancária	0084	001	77158291	70,00	
11/02/2022	3.01.01.05.02.0012	- Recebimento de Transferência					
		Vlr ref recebimento de transferência bancária	0084	001	77158291		70,00
11/02/2022	1.01.01.02.01.0001	- Banco do Brasil					
		Vlr ref recebimento de transferência bancária	0084	001	77158292	2.000,00	
11/02/2022	3.01.01.05.02.0012	- Recebimento de Transferência					
		Vlr ref recebimento de transferência bancária	0084	001	77158292		2.000,00
11/02/2022	1.01.01.01.01.0001	- Caixa					
		Vr.Saque n/data	0084	001	77158293	2.000,00	
11/02/2022	1.01.01.02.01.0001	- Banco do Brasil					
		Vr.Saque n/data	0084	001	77158293		2.000,00
11/02/2022	2.01.01.03.03.0020	- Outros Impostos e Taxas a Recolher					
		Vlr ref a outras taxas impostos e tarifas	0084	001	77158294	48,60	
11/02/2022	1.01.01.02.01.0001	- Banco do Brasil					
		Vlr ref a outras taxas impostos e tarifas	0084	001	77158294		48,60
Totais do dia 11:						4.118,60	4.118,60
14/02/2022	1.01.01.02.01.0001	- Banco do Brasil					
		Vlr ref recebimento de transferência bancária	0084	001	77158295	28,60	
14/02/2022	3.01.01.05.02.0012	- Recebimento de Transferência					
		Vlr ref recebimento de transferência bancária	0084	001	77158295		28,60
14/02/2022	3.01.03.01.02.0004	- Envio de Transferência Bancária					
		Vlr transferência enviada	0084	001	77158296	50,00	
14/02/2022	1.01.01.02.01.0001	- Banco do Brasil					
		Vlr transferência enviada	0084	001	77158296		50,00
Totais do dia 14:						78,60	78,60
17/02/2022	1.01.15.01.01.0001	- Mercadorias Para Revenda					
		Valor ref a compra mercadorias NF 000142661 - Mateus Supermercados S.A. - Mix	0084	001	77158163	442,23	
17/02/2022	2.01.01.01.01.0002	- Mateus Supermercados S.A.					
		Valor ref a compra mercadorias NF 000142661 - Mateus Supermercados S.A. - Mix	0084	001	77158163		442,23
17/02/2022	1.01.15.01.01.0001	- Mercadorias Para Revenda					
		Valor ref a compra mercadorias NF 000598513 - Comcarne Comercial	0084	001	77158164	1.164,29	
17/02/2022	2.01.01.01.01.0004	- Comcarne Comercial					
		Valor ref a compra mercadorias NF 000598513 - Comcarne Comercial	0084	001	77158164		1.164,29
17/02/2022	1.01.15.01.01.0001	- Mercadorias Para Revenda					

Livro Diário Nº.5

Empresa: M L LOCACOES LTDA

CNPJ: 26.055.997/0001-70

Endereço: R RUA PALMEIRA DO NORTE/CORONEL PAIVA, 80, QUADRA51 LOJA 10, TURU, SÃO

LUIS, CEP: 85.067-180

Período: 01/01/2022 a 31/12/2022

Insc. Junta Comercial: 21600097746

Fls 0418

Proc. Nº 048 2024

Ass. 

Data	Conta	Histórico	Estab	Centro	Chave	Débito	Crédito
		Valor ref a compra mercadorias NF 000598513 - Comcarne Comercial	0084	001	77158165	492,08	
17/02/2022	2.01.01.01.01.0004 - Comcarne Comercial	Valor ref a compra mercadorias NF 000598513 - Comcarne Comercial	0084	001	77158165		492,08
17/02/2022	1.01.01.02.01.0001 - Banco do Brasil	Vir ref recebimento de transferência bancária	0084	001	77158297	6.000,00	
17/02/2022	3.01.01.05.02.0012 - Recebimento de Transferência	Vir ref recebimento de transferência bancária	0084	001	77158297		6.000,00
17/02/2022	3.01.03.01.02.0004 - Envio de Transferência Bancária	Vir transferência enviada	0084	001	77158298	2.000,00	
17/02/2022	1.01.01.02.01.0001 - Banco do Brasil	Vir transferência enviada	0084	001	77158298		2.000,00
		Totais do dia 17:				10.098,60	10.098,60
19/02/2022	3.01.01.09.02.0009 - Outras Despesas	Vir ref desp boleto	0084	001	77158299	3.000,00	
19/02/2022	1.01.01.02.01.0001 - Banco do Brasil	Vir ref desp boleto	0084	001	77158299		3.000,00
		Totais do dia 19:				3.000,00	3.000,00
21/02/2022	1.01.01.02.01.0001 - Banco do Brasil	Vir ref recebimento de transferência bancária	0084	001	77158300	264,00	
21/02/2022	3.01.01.05.02.0012 - Recebimento de Transferência	Vir ref recebimento de transferência bancária	0084	001	77158300		264,00
21/02/2022	3.01.01.09.02.0009 - Outras Despesas	Vir ref desp boleto	0084	001	77158301	1.264,00	
21/02/2022	1.01.01.02.01.0001 - Banco do Brasil	Vir ref desp boleto	0084	001	77158301		1.264,00
		Totais do dia 21:				1.528,00	1.528,00
		Totais do mês de Fevereiro:				26.326,28	26.326,28
04/03/2022	1.01.01.01.01.0001 - Caixa	VLR REF A RECEITA NF 000000047 -	0084	001	77158167	5.889,06	
04/03/2022	3.01.01.01.01.0005 - Receita da Revenda de Mercadorias no Mercado Interno	VLR REF A RECEITA NF 000000047 -	0084	001	77158167		5.889,06
		Totais do dia 04:				5.889,06	5.889,06
10/03/2022	1.01.01.02.01.0001 - Banco do Brasil	Vir ref recebimento de transferência bancária	0084	001	77158302	5.889,06	
10/03/2022	3.01.01.05.02.0012 - Recebimento de Transferência	Vir ref recebimento de transferência bancária	0084	001	77158302		5.889,06
10/03/2022	3.01.01.09.02.0009 - Outras Despesas	Vir ref desp boleto	0084	001	77158303	300,00	
10/03/2022	1.01.01.02.01.0001 - Banco do Brasil	Vir ref desp boleto	0084	001	77158303		300,00
10/03/2022	3.01.01.07.01.0042 - Outras Despesas Operacionais	Pg.despesas ref.	0084	001	77158304	5.505,06	
10/03/2022	1.01.01.02.01.0001 - Banco do Brasil	Pg.despesas ref.	0084	001	77158304		5.505,06
10/03/2022	3.01.01.09.01.0008 - Juros, Comiss e Outras Desps Bancárias						

Livro Diário Nº.5

Empresa: M L LOGACOES LTDA

CNPJ: 26.055.997/0001-70

Endereço: R RUA PALMEIRA DO NORTE/CORONEL PAIVA, 80, QUADRA51 LOJA 10, TURU, SÃO LUIS, CEP: 65.067-180

Período: 01/01/2022 a 31/12/2022

Insc. Junta Comercial: 21600097746

Fls 0419
 Proc. Nº 048 2024
 Ass. [assinatura]

Data	Conta	Histórico	Estab	Centro	Chave	Débito	Crédito
		Vr.despesa bancária ref.	0084	001	77158305	84,00	
10/03/2022	1.01.01.02.01.0001 - Banco do Brasil						84,00
		Vr.despesa bancária ref.	0084	001	77158305		84,00
		Totais do dia 10:				11.778,12	11.778,12
12/03/2022	1.01.01.02.01.0001 - Banco do Brasil						
		Vlr ref recebimento de transferência bancária	0084	001	77158306	265,00	
12/03/2022	3.01.01.05.02.0012 - Recebimento de Transferência						265,00
		Vlr ref recebimento de transferência bancária	0084	001	77158306		265,00
		Totais do dia 12:				265,00	265,00
13/03/2022	1.01.15.01.01.0001 - Mercadorias Para Revenda						
		Valor ref a compra mercadorias NF 000145366 - Mateus Supermercados S.A. - Mix	0084	001	77158166	3.237,25	
13/03/2022	2.01.01.01.01.0002 - Mateus Supermercados S.A.						
		Valor ref a compra mercadorias NF 000145366 - Mateus Supermercados S.A. - Mix	0084	001	77158166		3.237,25
		Totais do dia 13:				3.237,25	3.237,25
16/03/2022	1.01.01.02.01.0001 - Banco do Brasil						
		Vlr ref recebimento de transferência bancária	0084	001	77158307	2.250,00	
16/03/2022	3.01.01.05.02.0012 - Recebimento de Transferência						2.250,00
		Vlr ref recebimento de transferência bancária	0084	001	77158307		2.250,00
16/03/2022	3.01.03.01.02.0004 - Envio de Transferência Bancária						
		Vlr transferência enviada	0084	001	77158308	2.250,00	
16/03/2022	1.01.01.02.01.0001 - Banco do Brasil						2.250,00
		Vlr transferência enviada	0084	001	77158308		2.250,00
		Totais do dia 16:				4.500,00	4.500,00
		Totais do mês de Março:				25.669,43	25.669,43
02/04/2022	1.01.01.02.01.0001 - Banco do Brasil						
		Vlr ref recebimento de transferência bancária	0084	001	77158309	407,00	
02/04/2022	3.01.01.05.02.0012 - Recebimento de Transferência						407,00
		Vlr ref recebimento de transferência bancária	0084	001	77158309		407,00
02/04/2022	3.01.01.09.02.0009 - Outras Despesas						
		Vlr ref desp boleto	0084	001	77158310	407,00	
02/04/2022	1.01.01.02.01.0001 - Banco do Brasil						407,00
		Vlr ref desp boleto	0084	001	77158310		407,00
		Totais do dia 02:				814,00	814,00
07/04/2022	3.01.01.09.02.0009 - Outras Despesas						
		Vlr ref desp boleto	0084	001	77158311	265,00	
07/04/2022	1.01.01.02.01.0001 - Banco do Brasil						265,00
		Vlr ref desp boleto	0084	001	77158311		265,00
		Totais do dia 07:				265,00	265,00
14/04/2022	1.01.01.01.01.0001 - Caixa						
		VLR REF A RECEITA NF 000000048 -	0084	001	77158168	5.709,50	
14/04/2022	3.01.01.01.01.0005 - Receita da Revenda de Mercadorias no Mercado Interno						5.709,50
		VLR REF A RECEITA NF 000000048 -	0084	001	77158168		5.709,50
		Totais do dia 14:				5.709,50	5.709,50
15/04/2022	1.01.01.02.01.0001 - Banco do Brasil						

Livro Diário Nº.5

Empresa: M L LOCACOES LTDA

CNPJ: 26.055.997/0001-70

Endereço: R RUA PALMEIRA DO NORTE/CORONEL PAIVA, 80, QUADRA51 LOJA 10, TURU, SÃO LUIS, CEP: 65.067-180

Período: 01/01/2022 a 31/12/2022

Insc. Junta Comercial: 21600097746

Fls 0420
 Proc. Nº 0482024
 Ass. [Assinatura]

Data	Conta	Histórico	Estab	Centro	Chave	Débito	Crédito
		Vir ref recebimento de transferência bancária	0084	001	77158312	5.709,50	
15/04/2022	3.01.01.05.02.0012	- Recebimento de Transferência					5.709,50
		Vir ref recebimento de transferência bancária	0084	001	77158312		
15/04/2022	3.01.01.09.01.0008	- Juros, Comiss e Outras Desps Bancárias				84,00	
		Vr.despesa bancária ref.	0084	001	77158313		
15/04/2022	1.01.01.02.01.0001	- Banco do Brasil					84,00
		Vr.despesa bancária ref.	0084	001	77158313		
Totais do dia 15:						5.793,50	5.793,50
16/04/2022	3.01.03.01.02.0005	- Compra no Cartão				255,00	
		Vir ref a compras no cartão	0084	001	77158314		
16/04/2022	1.01.01.02.01.0001	- Banco do Brasil					255,00
		Vir ref a compras no cartão	0084	001	77158314		
16/04/2022	3.01.03.01.02.0005	- Compra no Cartão				45,00	
		Vir ref a compras no cartão	0084	001	77158315		
16/04/2022	1.01.01.02.01.0001	- Banco do Brasil					45,00
		Vir ref a compras no cartão	0084	001	77158315		
16/04/2022	3.01.03.01.02.0005	- Compra no Cartão				45,00	
		Vir ref a compras no cartão	0084	001	77158316		
16/04/2022	1.01.01.02.01.0001	- Banco do Brasil					45,00
		Vir ref a compras no cartão	0084	001	77158316		
16/04/2022	3.01.03.01.02.0005	- Compra no Cartão				10,00	
		Vir ref a compras no cartão	0084	001	77158317		
16/04/2022	1.01.01.02.01.0001	- Banco do Brasil					10,00
		Vir ref a compras no cartão	0084	001	77158317		
Totais do dia 16:						355,00	355,00
20/04/2022	1.01.01.01.01.0001	- Caixa				5.230,64	
		VLR REF A RECEITA NF 000000053 - Afonso Cunha Camara	0084	001	77158169		
20/04/2022	3.01.01.01.01.0005	- Receita da Revenda de Mercadorias no Mercado Interno					5.230,64
		VLR REF A RECEITA NF 000000053 - Afonso Cunha Camara	0084	001	77158169		
20/04/2022	1.01.01.01.01.0001	- Caixa				3.006,69	
		VLR REF A RECEITA NF 000000054 - Afonso Cunha Camara	0084	001	77158170		
20/04/2022	3.01.01.01.01.0005	- Receita da Revenda de Mercadorias no Mercado Interno					3.006,69
		VLR REF A RECEITA NF 000000054 - Afonso Cunha Camara	0084	001	77158170		
20/04/2022	1.01.01.01.01.0001	- Caixa				3.226,45	
		VLR REF A RECEITA NF 000000055 - Afonso Cunha Camara	0084	001	77158171		
20/04/2022	3.01.01.01.01.0005	- Receita da Revenda de Mercadorias no Mercado Interno					3.226,45
		VLR REF A RECEITA NF 000000055 - Afonso Cunha Camara	0084	001	77158171		
20/04/2022	1.01.01.01.01.0001	- Caixa				4.623,27	
		VLR REF A RECEITA NF 000000052 - Afonso Cunha Camara	0084	001	77158172		
20/04/2022	3.01.01.01.01.0005	- Receita da Revenda de Mercadorias no Mercado Interno					4.623,27
		VLR REF A RECEITA NF 000000052 - Afonso Cunha Camara	0084	001	77158172		

[Assinatura]

Livro Diário Nº.5

Empresa: M L LOCACOES LTDA

CNPJ: 26.055.997/0001-70

Endereço: R RUA PALMEIRA DO NORTE/CORONEL PAIVA, 80, QUADRA51 LOJA 10, TURU, SÃO LUIS, CEP: 65.067-180

Período: 01/01/2022 a 31/12/2022

Insc. Junta Comercial: 21600097746

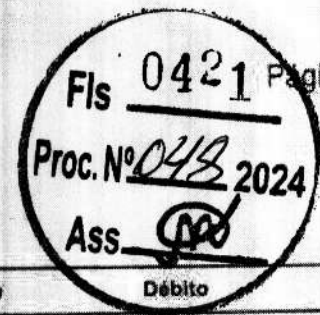

Data	Conta	Histórico	Estab	Centro	Chave	Débito	Crédito
20/04/2022	3.01.03.01.02.0005	- Compra no Cartão Vir ref a compras no cartão	0084	001	77158318	100,00	
20/04/2022	1.01.01.02.01.0001	- Banco do Brasil Vir ref a compras no cartão	0084	001	77158318		100,00
20/04/2022	3.01.03.01.02.0005	- Compra no Cartão Vir ref a compras no cartão	0084	001	77158319	28,97	
20/04/2022	1.01.01.02.01.0001	- Banco do Brasil Vir ref a compras no cartão	0084	001	77158319		28,97
20/04/2022	3.01.03.01.02.0005	- Compra no Cartão Vir ref a compras no cartão	0084	001	77158320	29,00	
20/04/2022	1.01.01.02.01.0001	- Banco do Brasil Vir ref a compras no cartão	0084	001	77158320		29,00
20/04/2022	3.01.03.01.02.0005	- Compra no Cartão Vir ref a compras no cartão	0084	001	77158321	86,50	
20/04/2022	1.01.01.02.01.0001	- Banco do Brasil Vir ref a compras no cartão	0084	001	77158321		86,50
20/04/2022	3.01.03.01.02.0005	- Compra no Cartão Vir ref a compras no cartão	0084	001	77158322	225,00	
20/04/2022	1.01.01.02.01.0001	- Banco do Brasil Vir ref a compras no cartão	0084	001	77158322		225,00
20/04/2022	3.01.03.01.02.0005	- Compra no Cartão Vir ref a compras no cartão	0084	001	77158323	49,60	
20/04/2022	1.01.01.02.01.0001	- Banco do Brasil Vir ref a compras no cartão	0084	001	77158323		49,60
20/04/2022	2.01.01.17.01.0002	- Telefone a Pagar Pg.consumo telefone ref.	0084	001	77158325	313,26	
20/04/2022	1.01.01.02.01.0001	- Banco do Brasil Pg.consumo telefone ref.	0084	001	77158325		313,26
Totais do dia 20:						16.919,38	16.919,38
22/04/2022	1.01.01.02.01.0001	- Banco do Brasil Vir ref recebimento de transferência bancária	0084	001	77158326	5.230,64	
22/04/2022	3.01.01.05.02.0012	- Recebimento de Transferência Vir ref recebimento de transferência bancária	0084	001	77158326		5.230,64
22/04/2022	1.01.01.02.01.0001	- Banco do Brasil Vir ref recebimento de transferência bancária	0084	001	77158327	3.226,45	
22/04/2022	3.01.01.05.02.0012	- Recebimento de Transferência Vir ref recebimento de transferência bancária	0084	001	77158327		3.226,45
22/04/2022	1.01.01.02.01.0001	- Banco do Brasil Vir ref recebimento de transferência bancária	0084	001	77158328	3.006,69	
22/04/2022	3.01.01.05.02.0012	- Recebimento de Transferência Vir ref recebimento de transferência bancária	0084	001	77158328		3.006,69
22/04/2022	1.01.01.02.01.0001	- Banco do Brasil Vir ref recebimento de transferência bancária	0084	001	77158329	4.623,27	
22/04/2022	3.01.01.05.02.0012	- Recebimento de Transferência Vir ref recebimento de transferência bancária	0084	001	77158329		4.623,27
22/04/2022	3.01.01.09.02.0009	- Outras Despesas Vir ref desp boleto	0084	001	77158330	1.005,00	
22/04/2022	1.01.01.02.01.0001	- Banco do Brasil					

Livro Diário Nº.5

Empresa: M L LOCACOES LTDA

CNPJ: 26.055.997/0001-70

Endereço: R RUA PALMEIRA DO NORTE/CORONEL PAIVA, 80, QUADRA51 LOJA 10, TURU, SÃO LUIS, CEP: 65.067-180

Período: 01/01/2022 a 31/12/2022

Insc. Junta Comercial: 21600097746

Fls 0422
Proc. Nº 0482024
Ass. [Assinatura]

Data	Conta	Histórico	Estab	Centro	Chave	Débito	Crédito
		Vir ref desp boleto	0084	001	77158330		1.005,00
22/04/2022	3.01.01.09.02.0009	- Outras Despesas					
		Vir ref desp boleto	0084	001	77158331	85,80	
22/04/2022	1.01.01.02.01.0001	- Banco do Brasil					
		Vir ref desp boleto	0084	001	77158331		85,80
22/04/2022	3.01.01.07.01.0042	- Outras Despesas Operacionais					
		Pg.despesas ref.	0084	001	77158332	19.434,42	
22/04/2022	1.01.01.02.01.0001	- Banco do Brasil					
		Pg.despesas ref.	0084	001	77158332		19.434,42
Totais do dia 22:						36.612,27	36.612,27
23/04/2022	1.01.01.02.01.0001	- Banco do Brasil					
		Vir ref recebimento de transferência bancária	0084	001	77158333	870,00	
23/04/2022	3.01.01.05.02.0012	- Recebimento de Transferência					
		Vir ref recebimento de transferência bancária	0084	001	77158333		870,00
Totais do dia 23:						870,00	870,00
27/04/2022	1.01.01.01.01.0001	- Caixa					
		Vr.Saque n/data	0084	001	77158334	870,00	
27/04/2022	1.01.01.02.01.0001	- Banco do Brasil					
		Vr.Saque n/data	0084	001	77158334		870,00
Totais do dia 27:						870,00	870,00
28/04/2022	1.01.01.02.01.0001	- Banco do Brasil					
		Vir ref recebimento de transferência bancária	0084	001	77158335	178,00	
28/04/2022	3.01.01.05.02.0012	- Recebimento de Transferência					
		Vir ref recebimento de transferência bancária	0084	001	77158335		178,00
28/04/2022	1.01.01.02.01.0001	- Banco do Brasil					
		Vir ref recebimento de transferência bancária	0084	001	77158336	2.500,00	
28/04/2022	3.01.01.05.02.0012	- Recebimento de Transferência					
		Vir ref recebimento de transferência bancária	0084	001	77158336		2.500,00
28/04/2022	3.01.01.09.01.0008	- Juros, Comiss e Outras Desps Bancárias					
		Pg.juros ref.	0084	001	77158337	2,55	
28/04/2022	1.01.01.02.01.0001	- Banco do Brasil					
		Pg.juros ref.	0084	001	77158337		2,55
Totais do dia 28:						2.680,55	2.680,55
29/04/2022	3.01.01.09.02.0009	- Outras Despesas					
		Vir ref desp boleto	0084	001	77158338	2.675,45	
29/04/2022	1.01.01.02.01.0001	- Banco do Brasil					
		Vir ref desp boleto	0084	001	77158338		2.675,45
Totais do dia 29:						2.675,45	2.675,45
Totais do mês de Abril:						73.564,65	73.584,85
02/05/2022	1.01.15.01.01.0001	- Mercadorias Para Revenda					
		Valor ref a compra mercadorias NF 000047924 - Mateus Supermercados S.A.-Mix	0084	001	77158173	3.802,50	
02/05/2022	2.01.01.01.01.0002	- Mateus Supermercados S.A.					
		Valor ref a compra mercadorias NF 000047924 - Mateus Supermercados S.A.-Mix	0084	001	77158173		3.802,50
02/05/2022	1.01.15.01.01.0001	- Mercadorias Para Revenda					

Livro Diário Nº.5

Empresa: M L LOCACOES LTDA

CNPJ: 26.055.997/0001-70

Endereço: R RUA PALMEIRA DO NORTE/CORONEL PAIVA, 80, QUADRA51 LOJA 10, TURU, S/O

LUIS, CEP: 65.067-180

Período: 01/01/2022 a 31/12/2022

Insc. Junta Comercial: 21600097746

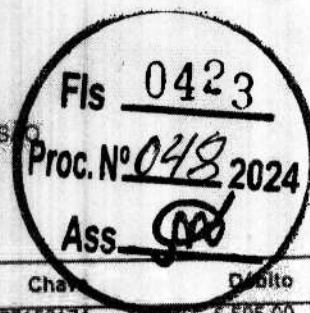

Data	Conta	Histórico	Estab	Centro	Chav	Débito	Crédito
		Valor ref a compra mercadorias NF 000047939 - Mateus Supermercados S.A.	0084	001	77158174	5.595,00	
02/05/2022	2.01.01.01.01.0002	- Mateus Supermercados S.A. Valor ref a compra mercadorias NF 000047939 - Mateus Supermercados S.A.	0084	001	77158174		5.595,00
Totais do dia 02:						9.397,50	9.397,50
05/05/2022	1.01.01.02.01.0001	- Banco do Brasil Vir ref recebimento de transferência bancária	0084	001	77158339	348,00	
05/05/2022	3.01.01.05.02.0012	- Recebimento de Transferência Vir ref recebimento de transferência bancária	0084	001	77158339		348,00
Totais do dia 05:						348,00	348,00
06/05/2022	3.01.01.09.02.0009	- Outras Despesas Vir ref desp boleto	0084	001	77158340	300,00	
06/05/2022	1.01.01.02.01.0001	- Banco do Brasil Vir ref desp boleto	0084	001	77158340		300,00
06/05/2022	3.01.01.09.02.0009	- Outras Despesas Vir ref desp boleto	0084	001	77158341	48,00	
06/05/2022	1.01.01.02.01.0001	- Banco do Brasil Vir ref desp boleto	0084	001	77158341		48,00
Totais do dia 06:						348,00	348,00
07/05/2022	1.01.01.02.01.0001	- Banco do Brasil Vir ref recebimento de transferência bancária	0084	001	77158342	80,00	
07/05/2022	3.01.01.05.02.0012	- Recebimento de Transferência Vir ref recebimento de transferência bancária	0084	001	77158342		80,00
07/05/2022	3.01.03.01.02.0004	- Envio de Transferência Bancária Vir transferência enviada	0084	001	77158343	80,00	
07/05/2022	1.01.01.02.01.0001	- Banco do Brasil Vir transferência enviada	0084	001	77158343		80,00
Totais do dia 07:						160,00	160,00
08/05/2022	1.01.01.02.01.0001	- Banco do Brasil Vir ref recebimento de transferência bancária	0084	001	77158344	400,00	
08/05/2022	3.01.01.05.02.0012	- Recebimento de Transferência Vir ref recebimento de transferência bancária	0084	001	77158344		400,00
08/05/2022	3.01.03.01.02.0004	- Envio de Transferência Bancária Vir transferência enviada	0084	001	77158345	400,00	
08/05/2022	1.01.01.02.01.0001	- Banco do Brasil Vir transferência enviada	0084	001	77158345		400,00
Totais do dia 08:						800,00	800,00
12/05/2022	1.01.01.01.01.0001	- Caixa VLR REF A RECEITA NF 000000056 -	0084	001	77158175	12.259,00	
12/05/2022	3.01.01.01.01.0005	- Receita da Revenda de Mercadorias no Mercado Interno VLR REF A RECEITA NF 000000056 -	0084	001	77158175		12.259,00
12/05/2022	1.01.01.01.01.0001	- Caixa VLR REF A RECEITA NF 000000057 -	0084	001	77158176	3.075,00	
12/05/2022	3.01.01.01.01.0005	- Receita da Revenda de Mercadorias no Mercado Interno					

Livro Diário Nº.5

Empresa: M L LOCACOES LTDA

CNPJ: 26.055.997/0001-70

Endereço: R RUA PALMEIRA DO NORTE/CORONEL PAIVA, 80, QUADRA51 LOJA 10, TURU, SÃO LUIS, CEP: 65.067-180

Período: 01/01/2022 a 31/12/2022

Insc. Junta Comercial: 21600097746

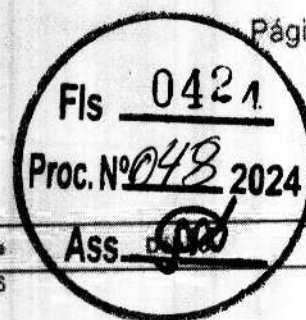

Data	Conta	Histórico	Estab	Centro	Chave	ASS	Crédito
		VLR REF A RECEITA NF 000000057 -	0084	001	77158176		3.075,00
12/05/2022	1.01.01.02.01.0001 - Banco do Brasil	Vir ref recebimento de transferência bancária	0084	001	77158347	12.259,00	
12/05/2022	3.01.01.05.02.0012 - Recebimento de Transferência	Vir ref recebimento de transferência bancária	0084	001	77158347		12.259,00
12/05/2022	1.01.01.02.01.0001 - Banco do Brasil	Vir ref recebimento de transferência bancária	0084	001	77158348	3.075,00	
12/05/2022	3.01.01.05.02.0012 - Recebimento de Transferência	Vir ref recebimento de transferência bancária	0084	001	77158348		3.075,00
12/05/2022	3.01.03.01.02.0004 - Envio de Transferência Bancária	Vir transferência enviada	0084	001	77158349	1.742,00	
12/05/2022	1.01.01.02.01.0001 - Banco do Brasil	Vir transferência enviada	0084	001	77158349		1.742,00
12/05/2022	3.01.01.07.01.0042 - Outras Despesas Operacionais	Pg.despesas ref.	0084	001	77158350	13.508,00	
12/05/2022	1.01.01.02.01.0001 - Banco do Brasil	Pg.despesas ref.	0084	001	77158350		13.508,00
12/05/2022	3.01.01.09.01.0008 - Juros, Comiss e Outras Desps Bancárias	Vr.despesa bancária ref.	0084	001	77158351	84,00	
12/05/2022	1.01.01.02.01.0001 - Banco do Brasil	Vr.despesa bancária ref.	0084	001	77158351		84,00
		Totais do dia 12:				46.002,00	46.002,00
18/05/2022	1.01.01.02.01.0001 - Banco do Brasil	Vir ref recebimento de transferência bancária	0084	001	77158352	1.713,00	
18/05/2022	3.01.01.05.02.0012 - Recebimento de Transferência	Vir ref recebimento de transferência bancária	0084	001	77158352		1.713,00
18/05/2022	3.01.03.01.02.0004 - Envio de Transferência Bancária	Vir transferência enviada	0084	001	77158353	1.713,00	
18/05/2022	1.01.01.02.01.0001 - Banco do Brasil	Vir transferência enviada	0084	001	77158353		1.713,00
		Totais do dia 18:				3.426,00	3.426,00
19/05/2022	1.01.01.02.01.0001 - Banco do Brasil	Vir ref recebimento de transferência bancária	0084	001	77158354	1.080,00	
19/05/2022	3.01.01.05.02.0012 - Recebimento de Transferência	Vir ref recebimento de transferência bancária	0084	001	77158354		1.080,00
		Totais do dia 19:				1.080,00	1.080,00
20/05/2022	1.01.01.02.01.0001 - Banco do Brasil	Vir ref recebimento de transferência bancária	0084	001	77158355	52,00	
20/05/2022	3.01.01.05.02.0012 - Recebimento de Transferência	Vir ref recebimento de transferência bancária	0084	001	77158355		52,00
20/05/2022	1.01.01.01.01.0001 - Caixa	Vr.Saque n/data	0084	001	77158356	1.080,00	
20/05/2022	1.01.01.02.01.0001 - Banco do Brasil	Vr.Saque n/data	0084	001	77158356		1.080,00
20/05/2022	3.01.01.09.02.0009 - Outras Despesas						

Livro Diário Nº.5

Empresa: M L LOCACOES LTDA

CNPJ: 26.055.997/0001-70

Endereço: R RUA PALMEIRA DO NORTE/CORONEL PAIVA, 80, QUADRA51 LOJA 10, TURU, SAO PAULO, SP

LUIS, CEP: 65.067-180

Período: 01/01/2022 a 31/12/2022

Insc. Junta Comercial: 21600097746

Fls 0425
Proc. Nº 048 2024
Ass. [Assinatura]

Data	Conta	Histórico	Estab	Centro	Chave	Débito	Crédito
		Vir ref desp boleto	0084	001	77158357	52,00	
20/05/2022	1.01.01.02.01.0001 - Banco do Brasil	Vir ref desp boleto	0084	001	77158357		52,00
		Totais do dia 20:				<u>1.184,00</u>	<u>1.184,00</u>
		Totais do mês de Maio:				<u>62.745,50</u>	<u>62.745,50</u>
08/06/2022	1.01.01.02.01.0001 - Banco do Brasil	Vir ref recebimento de transferência bancária	0084	001	77158358	2.500,00	
08/06/2022	3.01.01.05.02.0012 - Recebimento de Transferência	Vir ref recebimento de transferência bancária	0084	001	77158358		2.500,00
08/06/2022	1.01.01.02.01.0001 - Banco do Brasil	Vir ref recebimento de transferência bancária	0084	001	77158359	573,00	
08/06/2022	3.01.01.05.02.0012 - Recebimento de Transferência	Vir ref recebimento de transferência bancária	0084	001	77158359		573,00
08/06/2022	1.01.01.01.01.0001 - Caixa	Vr.Saque n/data	0084	001	77158360	1.500,00	
08/06/2022	1.01.01.02.01.0001 - Banco do Brasil	Vr.Saque n/data	0084	001	77158360		1.500,00
08/06/2022	3.01.01.09.02.0009 - Outras Despesas	Vir ref desp boleto	0084	001	77158361	520,65	
08/06/2022	1.01.01.02.01.0001 - Banco do Brasil	Vir ref desp boleto	0084	001	77158361		520,65
08/06/2022	3.01.01.07.01.0042 - Outras Despesas Operacionais	Pg.despesas ref.	0084	001	77158362	1.000,00	
08/06/2022	1.01.01.02.01.0001 - Banco do Brasil	Pg.despesas ref.	0084	001	77158362		1.000,00
08/06/2022	3.01.01.09.01.0008 - Juros, Comiss e Outras Desps Bancárias	Vr.despesa bancária ref.	0084	001	77158363	52,35	
08/06/2022	1.01.01.02.01.0001 - Banco do Brasil	Vr.despesa bancária ref.	0084	001	77158363		52,35
		Totais do dia 08:				<u>8.146,00</u>	<u>6.146,00</u>
24/06/2022	1.01.01.01.01.0001 - Caixa	VLR REF A RECEITA NF 000000063 -	0084	001	77158177	3.167,80	
24/06/2022	3.01.01.01.01.0005 - Receita da Revenda de Mercadorias no Mercado Interno	VLR REF A RECEITA NF 000000063 -	0084	001	77158177		3.167,80
		Totais do dia 24:				<u>3.167,80</u>	<u>3.167,80</u>
26/06/2022	1.01.01.02.01.0001 - Banco do Brasil	Vr.deposito n/data	0084	001	77158364	3.167,80	
26/06/2022	1.01.01.01.01.0001 - Caixa	Vr.deposito n/data	0084	001	77158364		3.167,80
26/06/2022	1.01.01.01.01.0001 - Caixa	Vr.Saque n/data	0084	001	77158365	600,00	
26/06/2022	1.01.01.02.01.0001 - Banco do Brasil	Vr.Saque n/data	0084	001	77158365		600,00
26/06/2022	3.01.01.09.01.0008 - Juros, Comiss e Outras Desps Bancárias	Pg.juros ref.	0084	001	77158366	2,55	
26/06/2022	1.01.01.02.01.0001 - Banco do Brasil	Pg.juros ref.	0084	001	77158366		2,55
26/06/2022	3.01.01.09.01.0008 - Juros, Comiss e Outras Desps Bancárias	Vr.despesa bancária ref.	0084	001	77158367	84,00	
26/06/2022	1.01.01.02.01.0001 - Banco do Brasil						

Livro Diário Nº.5

Empresa: M L LOCACOES LTDA

CNPJ: 26.055.997/0001-70

Endereço: R RUA PALMEIRA DO NORTE/CORONEL PAIVA, 80, QUADRA51 LOJA 10, TURU, SÃO

LUIS, CEP: 65.067-180

Período: 01/01/2022 a 31/12/2022

Insc. Junta Comercial: 21600097746

Fis 0426

Proc. Nº 048/2024

Ass. 

Data	Conta	Histórico	Estab	Centro	Chave	Débito	Crédito
		Vr.despesa bancária ref.	0084	001	77158367		84,00
					Totais do dia 26:	3.854,35	3.854,35
30/06/2022	3.01.03.01.02.0005	- Compra no Cartão					
		Vir ref a compras no cartão	0084	001	77158368	30,00	
30/06/2022	1.01.01.02.01.0001	- Banco do Brasil					
		Vir ref a compras no cartão	0084	001	77158368		30,00
					Totais do dia 30:	30,00	30,00
					Totais do mês de Junho:	13.198,15	13.198,15
02/07/2022	3.01.03.01.02.0005	- Compra no Cartão					
		Vir ref a compras no cartão	0084	001	77158369	30,00	
02/07/2022	1.01.01.02.01.0001	- Banco do Brasil					
		Vir ref a compras no cartão	0084	001	77158369		30,00
02/07/2022	3.01.03.01.02.0005	- Compra no Cartão					
		Vir ref a compras no cartão	0084	001	77158370	18,29	
02/07/2022	1.01.01.02.01.0001	- Banco do Brasil					
		Vir ref a compras no cartão	0084	001	77158370		18,29
02/07/2022	3.01.03.01.02.0004	- Envio de Transferência Bancária					
		Vir transferência enviada	0084	001	77158371	100,00	
02/07/2022	1.01.01.02.01.0001	- Banco do Brasil					
		Vir transferência enviada	0084	001	77158371		100,00
					Totais do dia 02:	148,29	148,29
06/07/2022	3.01.03.01.02.0005	- Compra no Cartão					
		Vir ref a compras no cartão	0084	001	77158372	27,83	
06/07/2022	1.01.01.02.01.0001	- Banco do Brasil					
		Vir ref a compras no cartão	0084	001	77158372		27,83
06/07/2022	1.01.01.01.01.0001	- Caixa					
		Vr.Saque n/data	0084	001	77158373	2.250,00	
06/07/2022	1.01.01.02.01.0001	- Banco do Brasil					
		Vr.Saque n/data	0084	001	77158373		2.250,00
06/07/2022	3.01.01.09.02.0009	- Outras Despesas					
		Vir ref desp boleto	0084	001	77158374	25,13	
06/07/2022	1.01.01.02.01.0001	- Banco do Brasil					
		Vir ref desp boleto	0084	001	77158374		25,13
					Totais do dia 06:	2.302,96	2.302,96
07/07/2022	1.01.01.02.01.0001	- Banco do Brasil					
		Vir ref recebimento de transferência bancária	0084	001	77158375	225,00	
07/07/2022	3.01.01.05.02.0012	- Recebimento de Transferência					
		Vir ref recebimento de transferência bancária	0084	001	77158375		225,00
07/07/2022	1.01.01.02.01.0001	- Banco do Brasil					
		Vir ref recebimento de transferência bancária	0084	001	77158376	120,00	
07/07/2022	3.01.01.05.02.0012	- Recebimento de Transferência					
		Vir ref recebimento de transferência bancária	0084	001	77158376		120,00
07/07/2022	3.01.01.09.02.0009	- Outras Despesas					
		Vir ref desp boleto	0084	001	77158377	225,00	
07/07/2022	1.01.01.02.01.0001	- Banco do Brasil					
		Vir ref desp boleto	0084	001	77158377		225,00
07/07/2022	3.01.01.09.02.0009	- Outras Despesas					
		Vir ref desp boleto	0084	001	77158378	120,00	
07/07/2022	1.01.01.02.01.0001	- Banco do Brasil					
		Vir ref desp boleto	0084	001	77158378		120,00
					Totais do dia 07:	690,00	690,00
23/07/2022	1.01.01.01.01.0001	- Caixa					



Livro Diário Nº.5

Empresa: M L LOCACOES LTDA

CNPJ: 26.055.997/0001-70

Endereço: R RUA PALMEIRA DO NORTE/CORONEL PAIVA, 80, QUADRA51 LOJA 10, TURU, SA

LUIS, CEP: 85.067-180

Período: 01/01/2022 a 31/12/2022

Insc. Junta Comercial: 21600097746

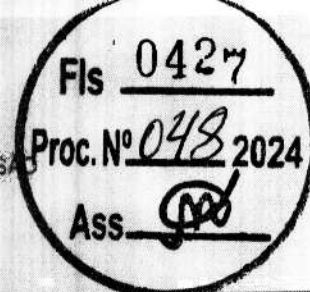

Data	Conta	Histórico	Estab	Centro	Chave	Débito	Crédito
		VLR REF A RECEITA NF 000000064 - Afonso Cunha	0084	001	77158178	4.010,39	
23/07/2022	3.01.01.01.01.0005	- Receita da Revenda de Mercadorias no Mercado Interno					
		VLR REF A RECEITA NF 000000064 - Afonso Cunha	0084	001	77158178		4.010,39
23/07/2022	1.01.01.02.01.0001	- Banco do Brasil Vir ref recebimento de transferência bancária	0084	001	77158379	4.010,39	
23/07/2022	3.01.01.05.02.0012	- Recebimento de Transferência Vir ref recebimento de transferência bancária	0084	001	77158379		4.010,39
23/07/2022	3.01.01.09.01.0008	- Juros, Comiss e Outras Desps Bancárias Vr.despesa bancária ref.	0084	001	77158380	84,00	
23/07/2022	1.01.01.02.01.0001	- Banco do Brasil Vr.despesa bancária ref.	0084	001	77158380		84,00
		Totais do dia 23:				8.104,78	8.104,78
24/07/2022	3.01.03.01.02.0005	- Compra no Cartão Vir ref a compras no cartão	0084	001	77158381	50,00	
24/07/2022	1.01.01.02.01.0001	- Banco do Brasil Vir ref a compras no cartão	0084	001	77158381		50,00
24/07/2022	1.01.01.01.01.0001	- Caixa Vr.Saque n/data	0084	001	77158382	3.000,00	
24/07/2022	1.01.01.02.01.0001	- Banco do Brasil Vr.Saque n/data	0084	001	77158382		3.000,00
24/07/2022	3.01.01.07.01.0042	- Outras Despesas Operacionais Pg.despesas ref.	0084	001	77158383	876,39	
24/07/2022	1.01.01.02.01.0001	- Banco do Brasil Pg.despesas ref.	0084	001	77158383		876,39
		Totais do dia 24:				3.926,39	3.926,39
		Totais do mês de Julho:				15.172,42	15.172,42
05/08/2022	1.01.01.02.01.0001	- Banco do Brasil Vir ref recebimento de transferência bancária	0084	001	77158384	209,00	
05/08/2022	3.01.01.05.02.0012	- Recebimento de Transferência Vir ref recebimento de transferência bancária	0084	001	77158384		209,00
05/08/2022	3.01.01.09.02.0009	- Outras Despesas Vir ref desp boleto	0084	001	77158385	209,00	
05/08/2022	1.01.01.02.01.0001	- Banco do Brasil Vir ref desp boleto	0084	001	77158385		209,00
		Totais do dia 05:				418,00	418,00
06/08/2022	1.01.01.02.01.0001	- Banco do Brasil Vir ref recebimento de transferência bancária	0084	001	77158387	225,00	
06/08/2022	3.01.01.05.02.0012	- Recebimento de Transferência Vir ref recebimento de transferência bancária	0084	001	77158387		225,00
06/08/2022	3.01.01.09.02.0009	- Outras Despesas Vir ref desp boleto	0084	001	77158388	225,00	
06/08/2022	1.01.01.02.01.0001	- Banco do Brasil Vir ref desp boleto	0084	001	77158388		225,00
		Totais do dia 06:				450,00	450,00
25/08/2022	1.01.01.01.01.0001	- Caixa VLR REF A RECEITA NF 000000065 - Afonso Cunha	0084	001	77158179	4.173,14	

Livro Diário Nº.5

Empresa: M L LOCACOES LTDA

CNPJ: 26.055.997/0001-70

Endereço: R RUA PALMEIRA DO NORTE/CORONEL PAIVA, 80, QUADRA51 LOJA 10, TURU, SÃO

LUIS, CEP: 65.067-180

Período: 01/01/2022 a 31/12/2022

Insc. Junta Comercial: 21600097746

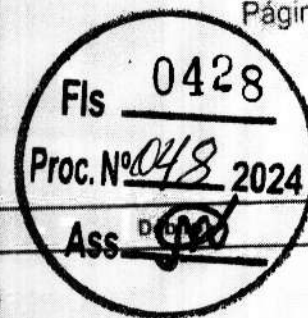

Data	Conta	Histórico	Estab	Centro	Chave	Ass	D	Crédito
25/08/2022	3.01.01.01.01.0005	Receita da Revenda de Mercadorias VLR REF A RECEITA NF 000000065 - Afonso Cunha	no Mercado Interno	0084	001	77158179		4.173,14
25/08/2022	1.01.01.01.01.0001	Caixa VLR REF A RECEITA NF 000000066 - Afonso Cunha -		0084	001	77158180	2.432,04	
25/08/2022	3.01.01.01.01.0005	Receita da Revenda de Mercadorias VLR REF A RECEITA NF 000000066 - Afonso Cunha	no Mercado Interno					2.432,04
25/08/2022	1.01.01.01.01.0001	Caixa VLR REF A RECEITA NF 000000067 - Afonso Cunha -		0084	001	77158180		2.432,04
25/08/2022	3.01.01.01.01.0005	Receita da Revenda de Mercadorias VLR REF A RECEITA NF 000000067 - Afonso Cunha -		0084	001	77158181	5.170,13	
25/08/2022	1.01.01.01.01.0001	Caixa VLR REF A RECEITA NF 000000068 - Afonso Cunha -	no Mercado Interno	0084	001	77158181		5.170,13
25/08/2022	3.01.01.01.01.0005	Receita da Revenda de Mercadorias VLR REF A RECEITA NF 000000068 - Afonso Cunha -						
25/08/2022	1.01.01.01.01.0001	Caixa VLR REF A RECEITA NF 000000069 - Afonso Cunha -		0084	001	77158182	2.062,55	
25/08/2022	3.01.01.01.01.0005	Receita da Revenda de Mercadorias VLR REF A RECEITA NF 000000069 - Afonso Cunha -	no Mercado Interno	0084	001	77158182		2.062,55
31/08/2022	1.01.15.01.01.0001	Mercadorias Para Revenda Valor ref a compra mercadorias NF 000000615 - A B S Barros		0084	001	77158183	1.173,05	
31/08/2022	2.01.01.01.01.0011	A B S Barros Valor ref a compra mercadorias NF 000000615 - A B S Barros	no Mercado Interno	0084	001	77158183		1.173,05
Totais do dia 31:							4.914,21	4.914,21
Totais do mês de Agosto:							20.793,12	15.010,91
01/09/2022	1.01.01.01.01.0001	Caixa VLR REF A RECEITA NF 000000070 -		0084	001	77158185	6.482,76	
01/09/2022	3.01.01.01.01.0005	Receita da Revenda de Mercadorias	no Mercado Interno	0084	001	77158185		6.482,76
01/09/2022	1.01.01.02.01.0001	Banco do Brasil Vir ref recebimento de transferência bancária		0084	001	77158184		4.914,21
01/09/2022	3.01.01.05.02.0012	Recebimento de Transferência Vir ref recebimento de transferência bancária		0084	001	77158392	2.432,04	
01/09/2022	1.01.01.02.01.0001	Banco do Brasil						2.432,04

Livro Diário Nº.5

Empresa: M L LOCACOES LTDA

CNPJ: 26.055.997/0001-70

Endereço: R RUA PALMEIRA DO NORTE/CORONEL PAIVA, 80, QUADRA 51 LOJA 10, TURU, SÃO

LUIS, CEP: 65.067-180

Período: 01/01/2022 a 31/12/2022

Insc. Junta Comercial: 21600097746

Fls 0429
 Proc. Nº 048 2024
 Ass. [Assinatura]

Data	Conta	Histórico	Estab	Centro	Chave	Débito	Crédito
		Vir ref recebimento de transferência bancária	0084	001	77158393	5.170,13	
01/09/2022	3.01.01.05.02.0012	- Recebimento de Transferência					5.170,13
		Vir ref recebimento de transferência bancária	0084	001	77158393		
01/09/2022	1.01.01.02.01.0001	- Banco do Brasil				1.173,05	
		Vir ref recebimento de transferência bancária	0084	001	77158394		
01/09/2022	3.01.01.05.02.0012	- Recebimento de Transferência					1.173,05
		Vir ref recebimento de transferência bancária	0084	001	77158394		
01/09/2022	1.01.01.02.01.0001	- Banco do Brasil				4.173,14	
		Vir ref recebimento de transferência bancária	0084	001	77158395		
01/09/2022	3.01.01.05.02.0012	- Recebimento de Transferência					4.173,14
		Vir ref recebimento de transferência bancária	0084	001	77158395		
01/09/2022	1.01.01.02.01.0001	- Banco do Brasil				2.062,55	
		Vir ref recebimento de transferência bancária	0084	001	77158396		
01/09/2022	3.01.01.05.02.0012	- Recebimento de Transferência					2.062,55
		Vir ref recebimento de transferência bancária	0084	001	77158396		
01/09/2022	3.01.03.01.02.0004	- Envio de Transferência Bancária				1.000,00	
		Vir transferência enviada	0084	001	77158397		
01/09/2022	1.01.01.02.01.0001	- Banco do Brasil					1.000,00
		Vir transferência enviada	0084	001	77158397		
01/09/2022	3.01.01.09.01.0008	- Juros, Comiss e Outras Desps Bancárias				84,00	
		Vr.despesa bancária ref.	0084	001	77158398		
01/09/2022	1.01.01.02.01.0001	- Banco do Brasil					84,00
		Vr.despesa bancária ref.	0084	001	77158398		
		Totais do dia 01:				22.577,67	22.577,67
02/09/2022	3.01.03.01.02.0005	- Compra no Cartão				50,05	
		Vir ref a compras no cartão	0084	001	77158399		
02/09/2022	1.01.01.02.01.0001	- Banco do Brasil					50,05
		Vir ref a compras no cartão	0084	001	77158399		
		Totais do dia 02:				50,05	50,05
03/09/2022	3.01.03.01.02.0005	- Compra no Cartão				8,00	
		Vir ref a compras no cartão	0084	001	77158402		
03/09/2022	1.01.01.02.01.0001	- Banco do Brasil					8,00
		Vir ref a compras no cartão	0084	001	77158402		
03/09/2022	1.01.01.01.01.0001	- Caixa				12.000,00	
		Vr.Saque n/data	0084	001	77158403		
03/09/2022	1.01.01.02.01.0001	- Banco do Brasil					12.000,00
		Vr.Saque n/data	0084	001	77158403		
03/09/2022	3.01.01.09.01.0008	- Juros, Comiss e Outras Desps Bancárias				3,00	
		Pg.juros ref.	0084	001	77158404		
03/09/2022	1.01.01.02.01.0001	- Banco do Brasil					3,00
		Pg.juros ref.	0084	001	77158404		
		Totais do dia 03:				12.011,00	12.011,00
04/09/2022	1.01.01.02.01.0001	- Banco do Brasil				105,00	
		Vir ref recebimento de transferência bancária	0084	001	77158405		
04/09/2022	3.01.01.05.02.0012	- Recebimento de Transferência					105,00
		Vir ref recebimento de transferência bancária	0084	001	77158405		
04/09/2022	1.01.01.02.01.0001	- Banco do Brasil					

[Assinatura]

Livro Diário Nº.5

Empresa: M L LOCACOES LTDA

CNPJ: 26.055.997/0001-70

Endereço: R RUA PALMEIRA DO NORTE/CORONEL PAIVA, 80, QUADRA 51 LOJA 10, TURU, SA

LUIS, CEP: 65.067-180

Período: 01/01/2022 a 31/12/2022

Insc. Junta Comercial: 21600097746

Fls 0430
Proc. Nº 048 2024
Ass. [Assinatura]

Data	Conta	Histórico	Estab	Centro	Chave	Débito	Crédito
		Vir ref recebimento de transferência bancária	0084	001	77158406	6.482,76	
04/09/2022	3.01.01.05.02.0012	- Recebimento de Transferência					6.482,76
		Vir ref recebimento de transferência bancária	0084	001	77158406		
04/09/2022	1.01.01.02.01.0001	- Banco do Brasil				105,00	
		Vir ref recebimento de transferência bancária	0084	001	77158407		
04/09/2022	3.01.01.05.02.0012	- Recebimento de Transferência					105,00
		Vir ref recebimento de transferência bancária	0084	001	77158407		
04/09/2022	1.01.01.02.01.0001	- Banco do Brasil				105,00	
		Vir ref recebimento de transferência bancária	0084	001	77158408		
04/09/2022	3.01.01.05.02.0012	- Recebimento de Transferência					105,00
		Vir ref recebimento de transferência bancária	0084	001	77158408		
04/09/2022	3.01.03.01.02.0004	- Envio de Transferência Bancária				95,00	
		Vir transferência enviada	0084	001	77158409		
04/09/2022	1.01.01.02.01.0001	- Banco do Brasil					95,00
		Vir transferência enviada	0084	001	77158409		
Totais do dia 04:						6.892,76	6.892,76
08/09/2022	1.01.01.02.01.0001	- Banco do Brasil				42,00	
		Vir ref recebimento de transferência bancária	0084	001	77158410		
08/09/2022	3.01.01.05.02.0012	- Recebimento de Transferência					42,00
		Vir ref recebimento de transferência bancária	0084	001	77158410		
08/09/2022	1.01.01.02.01.0001	- Banco do Brasil				105,00	
		Vir ref recebimento de transferência bancária	0084	001	77158411		
08/09/2022	3.01.01.05.02.0012	- Recebimento de Transferência					105,00
		Vir ref recebimento de transferência bancária	0084	001	77158411		
Totais do dia 08:						147,00	147,00
09/09/2022	1.01.01.02.01.0001	- Banco do Brasil				105,00	
		Vir ref recebimento de transferência bancária	0084	001	77158412		
09/09/2022	3.01.01.05.02.0012	- Recebimento de Transferência					105,00
		Vir ref recebimento de transferência bancária	0084	001	77158412		
09/09/2022	1.01.01.02.01.0001	- Banco do Brasil				105,00	
		Vir ref recebimento de transferência bancária	0084	001	77158413		
09/09/2022	3.01.01.05.02.0012	- Recebimento de Transferência					105,00
		Vir ref recebimento de transferência bancária	0084	001	77158413		
09/09/2022	1.01.01.02.01.0001	- Banco do Brasil				225,00	
		Vir ref recebimento de transferência bancária	0084	001	77158414		
09/09/2022	3.01.01.05.02.0012	- Recebimento de Transferência					225,00
		Vir ref recebimento de transferência bancária	0084	001	77158414		
09/09/2022	1.01.01.02.01.0001	- Banco do Brasil				210,00	
		Vir ref recebimento de transferência bancária	0084	001	77158415		
09/09/2022	3.01.01.05.02.0012	- Recebimento de Transferência					

Livro Diário Nº.5

Empresa: M L LOCACOES LTDA

CNPJ: 26.055.997/0001-70

Endereço: R RUA PALMEIRA DO NORTE/CORONEL PAIVA, 80, QUADRAS1 LOJA 10, TURU, SÃO

LUIS, CEP: 65.067-180

Período: 01/01/2022 a 31/12/2022

Insc. Junta Comercial: 21600097746

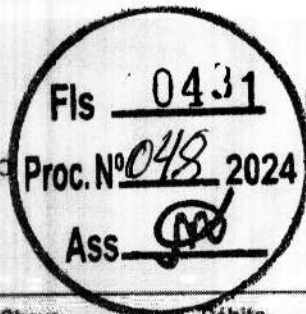

Data	Conta	Histórico	Estab	Centro	Chave	Débito	Crédito
		Vir ref recebimento de transferência bancária	0084	001	77158415		210,00
09/09/2022	1.01.01.02.01.0001 - Banco do Brasil	Vir ref recebimento de transferência bancária	0084	001	77158415	105,00	
09/09/2022	3.01.01.05.02.0012 - Recebimento de Transferência	Vir ref recebimento de transferência bancária	0084	001	77158416		105,00
09/09/2022	1.01.01.02.01.0001 - Banco do Brasil	Vir ref recebimento de transferência bancária	0084	001	77158417	105,00	
09/09/2022	3.01.01.05.02.0012 - Recebimento de Transferência	Vir ref recebimento de transferência bancária	0084	001	77158417		105,00
09/09/2022	3.01.03.01.02.0005 - Compra no Cartão	Vir ref a compras no cartão	0084	001	77158418	50,00	
09/09/2022	1.01.01.02.01.0001 - Banco do Brasil	Vir ref a compras no cartão	0084	001	77158418		50,00
09/09/2022	1.01.01.01.01.0001 - Caixa	Vr.Saque n/data	0084	001	77158419	1.500,00	
09/09/2022	1.01.01.02.01.0001 - Banco do Brasil	Vr.Saque n/data	0084	001	77158419		1.500,00
		Totais do dia 09:				2.405,00	2.405,00
10/09/2022	1.01.01.02.01.0001 - Banco do Brasil	Vir ref recebimento de transferência bancária	0084	001	77158420	95,00	
10/09/2022	3.01.01.05.02.0012 - Recebimento de Transferência	Vir ref recebimento de transferência bancária	0084	001	77158420		95,00
10/09/2022	3.01.03.01.02.0004 - Envio de Transferência Bancária	Vir transferência enviada	0084	001	77158421	200,00	
10/09/2022	1.01.01.02.01.0001 - Banco do Brasil	Vir transferência enviada	0084	001	77158421		200,00
10/09/2022	3.01.01.07.01.0042 - Outras Despesas Operacionais	Pg.despesas ref.	0084	001	77158422	7.831,62	
10/09/2022	1.01.01.02.01.0001 - Banco do Brasil	Pg.despesas ref.	0084	001	77158422		7.831,62
10/09/2022	3.01.01.09.01.0008 - Juros, Comiss e Outras Desps Bancárias	Vr.despesa bancária ref.	0084	001	77158423	84,00	
10/09/2022	1.01.01.02.01.0001 - Banco do Brasil	Vr.despesa bancária ref.	0084	001	77158423		84,00
		Totais do dia 10:				8.210,62	8.210,62
11/09/2022	1.01.01.02.01.0001 - Banco do Brasil	Vir ref recebimento de transferência bancária	0084	001	77158424	130,00	
11/09/2022	3.01.01.05.02.0012 - Recebimento de Transferência	Vir ref recebimento de transferência bancária	0084	001	77158424		130,00
11/09/2022	3.01.01.09.02.0009 - Outras Despesas	Vir ref desp boleto	0084	001	77158425	130,00	
11/09/2022	1.01.01.02.01.0001 - Banco do Brasil	Vir ref desp boleto	0084	001	77158425		130,00
		Totais do dia 11:				260,00	260,00
22/09/2022	1.01.01.02.01.0001 - Banco do Brasil	Vir ref recebimento de transferência bancária	0084	001	77158426	250,00	
22/09/2022	3.01.01.05.02.0012 - Recebimento de Transferência						

Livro Diário Nº.5

Empresa: M L LOCACOES LTDA

CNPJ: 26.055.997/0001-70

Endereço: R RUA PALMEIRA DO NORTE/CORONEL PAIVA, 80, QUADRA 51 LOJA 10, TURU, SÃO

LUIS, CEP: 65.067-180

Período: 01/01/2022 a 31/12/2022

Insc. Junta Comercial: 21600097746

Fls 0432
Proc. Nº 048 2024
Ass. 

Data	Conta	Histórico	Estab	Centro	Chave	Débito	Crédito
		Vlr ref recebimento de transferência bancária	0084	001	77158426		250,00
22/09/2022	3.01.03.01.02.0004	- Envio de Transferência Bancária					
		Vlr transferência enviada	0084	001	77158427	250,00	
22/09/2022	1.01.01.02.01.0001	- Banco do Brasil					
		Vlr transferência enviada	0084	001	77158427		250,00
Totais do dia 22:						500,00	500,00
Totais do mês de Setembro:						53.054,10	53.054,10
01/10/2022	1.01.01.01.01.0001	- Caixa					
		VLR REF A RECEITA NF 000000071 - Afonso Cunha -	0084	001	77158186	4.067,50	
01/10/2022	3.01.01.01.01.0005	- Receita da Revenda de Mercadorias no Mercado Interno					
		VLR REF A RECEITA NF 000000071 - Afonso Cunha -	0084	001	77158186		4.067,50
01/10/2022	1.01.01.01.01.0001	- Caixa					
		VLR REF A RECEITA NF 000000072 - Afonso Cunha - Camara	0084	001	77158187	2.557,33	
01/10/2022	3.01.01.01.01.0005	- Receita da Revenda de Mercadorias no Mercado Interno					
		VLR REF A RECEITA NF 000000072 - Afonso Cunha - Camara	0084	001	77158187		2.557,33
01/10/2022	1.01.01.01.01.0001	- Caixa					
		VLR REF A RECEITA NF 000000073 - Afonso Cunha - Camara	0084	001	77158188	1.814,79	
01/10/2022	3.01.01.01.01.0005	- Receita da Revenda de Mercadorias no Mercado Interno					
		VLR REF A RECEITA NF 000000073 - Afonso Cunha - Camara	0084	001	77158188		1.814,79
01/10/2022	1.01.01.01.01.0001	- Caixa					
		VLR REF A RECEITA NF 000000074 - Afonso Cunha - Camara	0084	001	77158188		1.814,79
01/10/2022	3.01.01.01.01.0005	- Receita da Revenda de Mercadorias no Mercado Interno					
		VLR REF A RECEITA NF 000000074 - Afonso Cunha - Camara	0084	001	77158189	5.061,18	
01/10/2022	1.01.01.01.01.0001	- Caixa					
		VLR REF A RECEITA NF 000000075 - Afonso Cunha - Camara	0084	001	77158189		5.061,18
01/10/2022	3.01.01.01.01.0005	- Receita da Revenda de Mercadorias no Mercado Interno					
		VLR REF A RECEITA NF 000000075 - Afonso Cunha - Camara	0084	001	77158190	2.502,18	
01/10/2022	1.01.01.02.01.0001	- Banco do Brasil					
		Vlr ref recebimento de transferência Bancária	0084	001	77158190		2.502,18
01/10/2022	3.01.01.05.02.0012	- Recebimento de Transferência					
		Vlr ref recebimento de transferência Bancária	0084	001	77158428	10.000,00	
01/10/2022	1.01.01.02.01.0001	- Banco do Brasil					
		Vlr ref recebimento de transferência bancária	0084	001	77158428		10.000,00
01/10/2022	3.01.01.05.02.0012	- Recebimento de Transferência					
			0084	001	77158429	126,00	

Livro Diário Nº.5

Empresa: M L LOCACOES LTDA

CNPJ: 26.055.997/0001-70

Endereço: R RUA PALMEIRA DO NORTE/CORONEL PAIVA, 80, QUADRA51 LOJA 10, TURU, SÃO

LUIS, CEP: 65.067-180

Período: 01/01/2022 a 31/12/2022

Insc. Junta Comercial: 21600097746

Fls 0433
 Proc. Nº 048 2024
 Ass. [Assinatura]

Data	Conta	Histórico	Estab	Centro	Chave	Débito	Crédito
		Vir ref recebimento de transferência bancária	0084	001	77158429		126,00
01/10/2022	1.01.01.0	.01.0001 - Banco do Brasil					
		Vir ref recebimento de transferência bancária	0084	001	77158430	20,00	
01/10/2022	3.01.01.05.02.0012	- Recebimento de Transferência					
		Vir ref recebimento de transferência bancária	0084	001	77158430		20,00
Totais do dia 01:						26.148,98	26.148,98
05/10/2022	1.01.01.02.01.0001	- Banco do Brasil					
		Vir ref recebimento de transferência bancária	0084	001	77158431	200,00	
05/10/2022	3.01.01.05.02.0012	- Recebimento de Transferência					
		Vir ref recebimento de transferência bancária	0084	001	77158431		200,00
Totais do dia 05:						200,00	200,00
06/10/2022	1.01.01.02.01.0001	- Banco do Brasil					
		Vir ref recebimento de transferência bancária	0084	001	77158432	2.557,33	
06/10/2022	3.01.01.05.02.0012	- Recebimento de Transferência					
		Vir ref recebimento de transferência bancária	0084	001	77158432		2.557,33
06/10/2022	1.01.01.02.01.0001	- Banco do Brasil					
		Vir ref recebimento de transferência bancária	0084	001	77158433	5.061,18	
06/10/2022	3.01.01.05.02.0012	- Recebimento de Transferência					
		Vir ref recebimento de transferência bancária	0084	001	77158433		5.061,18
06/10/2022	1.01.01.02.01.0001	- Banco do Brasil					
		Vir ref recebimento de transferência bancária	0084	001	77158434	2.502,18	
06/10/2022	3.01.01.05.02.0012	- Recebimento de Transferência					
		Vir ref recebimento de transferência bancária	0084	001	77158434		2.502,18
06/10/2022	1.01.01.02.01.0001	- Banco do Brasil					
		Vir ref recebimento de transferência bancária	0084	001	77158435	1.814,79	
06/10/2022	3.01.01.05.02.0012	- Recebimento de Transferência					
		Vir ref recebimento de transferência bancária	0084	001	77158435		1.814,79
06/10/2022	1.01.01.02.01.0001	- Banco do Brasil					
		Vir ref recebimento de transferência bancária	0084	001	77158436	4.067,50	
06/10/2022	3.01.01.05.02.0012	- Recebimento de Transferência					
		Vir ref recebimento de transferência bancária	0084	001	77158436		4.067,50
06/10/2022	1.01.01.02.01.0001	- Banco do Brasil					
		Vir ref recebimento de transferência bancária	0084	001	77158437	210,00	
06/10/2022	3.01.01.05.02.0012	- Recebimento de Transferência					
		Vir ref recebimento de transferência bancária	0084	001	77158437		210,00
06/10/2022	1.01.01.02.01.0001	- Banco do Brasil					
		Vir ref recebimento de transferência bancária	0084	001	77158438	5.000,00	
06/10/2022	3.01.01.05.02.0012	- Recebimento de Transferência					
		Vir ref recebimento de transferência bancária	0084	001	77158438		5.000,00
Totais do dia 06:						21.212,98	21.212,98

[Assinatura]

Livro Diário Nº.5

Empresa: M L LOCACOES LTDA

CNPJ: 26.055.997/0001-70

Endereço: R RUA PALMEIRA DO NORTE/CORONEL PAIVA, 80, QUADRA51 LOJA 10, TURU, S

LUIS, CEP: 65.067-180

Período: 01/01/2022 a 31/12/2022

Insc. Junta Comercial: 21600097748

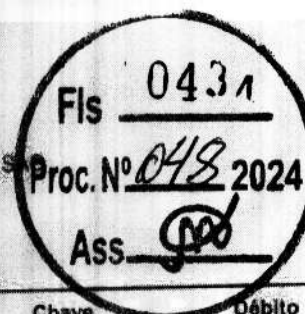

Data	Conta	Histórico	Estab	Centro	Chave	Débito	Crédito
07/10/2022	3.01.01.07.01.0042	- Outras Despesas Operacionais Pg.despesas ref.	0084	001	77158439	23.358,98	
07/10/2022	1.01.01.02.01.0001	- Banco do Brasil Pg.despesas ref.	0084	001	77158439		23.358,98
Totals do dia 07:						23.358,98	23.358,98
08/10/2022	1.01.01.02.01.0001	- Banco do Brasil Vir ref recebimento de transferência bancária	0084	001	77158440	50,00	
08/10/2022	3.01.01.05.02.0012	- Recebimento de Transferência Vir ref recebimento de transferência bancária	0084	001	77158440		50,00
08/10/2022	1.01.01.02.01.0001	- Banco do Brasil Vir ref recebimento de transferência bancária	0084	001	77158441	50,00	
08/10/2022	3.01.01.05.02.0012	- Recebimento de Transferência Vir ref recebimento de transferência bancária	0084	001	77158441		50,00
08/10/2022	1.01.01.02.01.0001	- Banco do Brasil Vir ref recebimento de transferência bancária	0084	001	77158442	80,00	
08/10/2022	3.01.01.05.02.0012	- Recebimento de Transferência Vir ref recebimento de transferência bancária	0084	001	77158442		80,00
08/10/2022	1.01.01.02.01.0001	- Banco do Brasil Vir ref recebimento de transferência bancária	0084	001	77158443	100,00	
08/10/2022	3.01.01.05.02.0012	- Recebimento de Transferência Vir ref recebimento de transferência bancária	0084	001	77158443		100,00
08/10/2022	1.01.01.02.01.0001	- Banco do Brasil Vir ref recebimento de transferência bancária	0084	001	77158444	50,00	
08/10/2022	3.01.01.05.02.0012	- Recebimento de Transferência Vir ref recebimento de transferência bancária	0084	001	77158444		50,00
08/10/2022	1.01.01.02.01.0001	- Banco do Brasil Vir ref recebimento de transferência bancária	0084	001	77158445	50,00	
08/10/2022	3.01.01.05.02.0012	- Recebimento de Transferência Vir ref recebimento de transferência bancária	0084	001	77158445		50,00
08/10/2022	1.01.01.02.01.0001	- Banco do Brasil Vir ref recebimento de transferência bancária	0084	001	77158446	50,00	
08/10/2022	3.01.01.05.02.0012	- Recebimento de Transferência Vir ref recebimento de transferência bancária	0084	001	77158446		50,00
08/10/2022	1.01.01.02.01.0001	- Banco do Brasil Vir ref recebimento de transferência bancária	0084	001	77158447	50,00	
08/10/2022	3.01.01.05.02.0012	- Recebimento de Transferência Vir ref recebimento de transferência bancária	0084	001	77158447		50,00
Totals do dia 08:						480,00	480,00
09/10/2022	1.01.01.02.01.0001	- Banco do Brasil Vir ref recebimento de transferência bancária	0084	001	77158448	70,00	
09/10/2022	3.01.01.05.02.0012	- Recebimento de Transferência					

Livro Diário Nº.5

Empresa: M L LOCACOES LTDA

CNPJ: 26.055.997/0001-70

Endereço: R. RUA PALMEIRA DO NORTE/CORONEL PAIVA, 80, QUADRA 51 LOJA 10, TUR

LUIS, CEP: 65.067-180

Período: 01/01/2022 a 31/12/2022

Insc. Junta Comercial: 21600097746

Fls 0435
SÃO
Proc. Nº 048 2024
Ass. [assinatura]

Data	Conta	Histórico	Estab	Centro	Conta	Débito	Crédito
		Vir ref recebimento de transferência bancária	0084	001	77158448		70,00
Totais do dia 09:						70,00	70,00
13/10/2022	1.01.01.02.01.0001	- Banco do Brasil Vir ref recebimento de transferência bancária	0084	001	77158449	110,00	
13/10/2022	3.01.01.05.02.0012	- Recebimento de Transferência Vir ref recebimento de transferência bancária	0084	001	77158449		110,00
13/10/2022	3.01.01.09.02.0009	- Outras Despesas Vir ref desp boleto	0084	001	77158450	300,00	
13/10/2022	1.01.01.02.01.0001	- Banco do Brasil Vir ref desp boleto	0084	001	77158450		300,00
13/10/2022	3.01.01.09.01.0008	- Juros, Comiss e Outras Desps Bancárias Vr.despesa bancária ref.	0084	001	77158451	84,00	
13/10/2022	1.01.01.02.01.0001	- Banco do Brasil Vr.despesa bancária ref.	0084	001	77158451		84,00
Totais do dia 13:						494,00	494,00
16/10/2022	1.01.01.02.01.0001	- Banco do Brasil Rec.empréstimo ref.	0084	001	77158453	12.000,00	
16/10/2022	2.01.01.07.01.0001	- Empréstimos bancários Rec.empréstimo ref.	0084	001	77158453		12.000,00
16/10/2022	1.01.01.02.01.0001	- Banco do Brasil Rec.empréstimo ref.	0084	001	77158454	18.000,00	
16/10/2022	2.01.01.07.01.0001	- Empréstimos bancários Rec.empréstimo ref.	0084	001	77158454		18.000,00
16/10/2022	3.01.01.09.01.0008	- Juros, Comiss e Outras Desps Bancárias Pg.juros ref.	0084	001	77158455	10,36	
16/10/2022	1.01.01.02.01.0001	- Banco do Brasil Pg.juros ref.	0084	001	77158455		10,36
16/10/2022	3.01.01.09.01.0008	- Juros, Comiss e Outras Desps Bancárias Pg.juros ref.	0084	001	77158456	31,64	
16/10/2022	1.01.01.02.01.0001	- Banco do Brasil Pg.juros ref.	0084	001	77158456		31,64
16/10/2022	3.01.01.09.01.0008	- Juros, Comiss e Outras Desps Bancárias Vr.despesa bancária ref.	0084	001	77158457	360,00	
16/10/2022	1.01.01.02.01.0001	- Banco do Brasil Vr.despesa bancária ref.	0084	001	77158457		360,00
16/10/2022	3.01.01.09.01.0008	- Juros, Comiss e Outras Desps Bancárias Vr.despesa bancária ref.	0084	001	77158458	540,00	
16/10/2022	1.01.01.02.01.0001	- Banco do Brasil Vr.despesa bancária ref.	0084	001	77158458		540,00
Totais do dia 16:						30.942,00	30.942,00
17/10/2022	3.01.01.07.01.0063	- Materiais de Consumo Valor ref a compra mercadorias NF 000383860 - MATEUS SUPERMERCADOS S.A. - COHAMA	0084	001	77158191	2.396,35	
17/10/2022	2.01.01.01.01.0002	- MATEUS SUPERMERCADOS S.A. Valor ref a compra mercadorias NF 000383860 - MATEUS SUPERMERCADOS S.A. - COHAMA	0084	001	77158191		2.396,35
Totais do dia 17:						2.396,35	2.396,35
19/10/2022	3.01.01.07.01.0042	- Outras Despesas Operacionais Pg.despesas ref.	0084	001	77158459	37.534,00	
19/10/2022	1.01.01.02.01.0001	- Banco do Brasil Pg.despesas ref.	0084	001	77158459		37.534,00
Totais do dia 19:						37.534,00	37.534,00
20/10/2022	3.01.01.07.01.0063	- Materiais de Consumo					

[assinatura]

Livro Diário Nº.5

Empresa: M L LOCACOES LTDA

CNPJ: 26.055.997/0001-70

Endereço: R RUA PALMEIRA DO NORTE/CORONEL PAIVA, 80, QUADRA51 LQJA 10, TURM

LUIS, CEP: 65.067-180

Período: 01/01/2022 a 31/12/2022

Insc. Junta Comercial: 21600097746

Fls 0436
 Proc. Nº 043 2024
 Ass. 

Data	Conta	Histórico	Estab	Centro	Chave	Débito	Crédito
		Valor ref a compra mercadorias NF 000105001 - Tecno Industria e Comercio de Computadores Ltda	0084	001	77158192	1.348,41	
20/10/2022	2.01.01.01.01.0012	- Tecno Industria e Comercio de Computador					1.348,41
		Valor ref a compra mercadorias NF 000105001 - Tecno Industria e Comercio de Computadores Ltda	0084	001	77158192		1.348,41
Totais do dia 20:						<u>1.348,41</u>	<u>1.348,41</u>
21/10/2022	1.01.01.02.01.0001	- Banco do Brasil					
		Vlr ref recebimento de transferência bancária	0084	001	77158460	131,64	
21/10/2022	3.01.01.05.02.0012	- Recebimento de Transferência					131,64
		Vlr ref recebimento de transferência bancária	0084	001	77158460		131,64
21/10/2022	2.01.01.03.03.0020	- Outros Impostos e Taxas a Recolher				48,60	
		Vlr ref a outras taxas impostos e tarifas	0084	001	77158461	48,60	
21/10/2022	1.01.01.02.01.0001	- Banco do Brasil					48,60
		Vlr ref a outras taxas impostos e tarifas	0084	001	77158461		48,60
21/10/2022	3.01.01.09.01.0008	- Juros, Comiss e Outras Desps Bancárias				72,59	
		Vr.despesa bancária ref.	0084	001	77158462	72,59	
21/10/2022	1.01.01.02.01.0001	- Banco do Brasil					72,59
		Vr.despesa bancária ref.	0084	001	77158462		72,59
21/10/2022	3.01.01.09.01.0008	- Juros, Comiss e Outras Desps Bancárias				10,45	
		Vr.despesa bancária ref.	0084	001	77158463	10,45	
21/10/2022	1.01.01.02.01.0001	- Banco do Brasil					10,45
		Vr.despesa bancária ref.	0084	001	77158463		10,45
Totais do dia 21:						<u>263,28</u>	<u>263,28</u>
26/10/2022	1.01.01.02.01.0001	- Banco do Brasil					
		Vlr ref recebimento de transferência bancária	0084	001	77158464	38,00	
26/10/2022	3.01.01.05.02.0012	- Recebimento de Transferência					38,00
		Vlr ref recebimento de transferência bancária	0084	001	77158464		38,00
Totais do dia 26:						<u>38,00</u>	<u>38,00</u>
27/10/2022	1.01.01.02.01.0001	- Banco do Brasil					
		Vlr ref recebimento de transferência bancária	0084	001	77158465	50,00	
27/10/2022	3.01.01.05.02.0012	- Recebimento de Transferência					50,00
		Vlr ref recebimento de transferência bancária	0084	001	77158465		50,00
27/10/2022	3.01.03.01.02.0004	- Envio de Transferência Bancária				50,00	
		Vlr transferência enviada	0084	001	77158466	50,00	
27/10/2022	1.01.01.02.01.0001	- Banco do Brasil					50,00
		Vlr transferência enviada	0084	001	77158466		50,00
27/10/2022	3.01.01.09.02.0009	- Outras Despesas				38,00	
		Vlr ref desp boleto	0084	001	77158467	38,00	
27/10/2022	1.01.01.02.01.0001	- Banco do Brasil					38,00
		Vlr ref desp boleto	0084	001	77158467		38,00
Totais do dia 27:						<u>138,00</u>	<u>138,00</u>
Totais do mês de Outubro:						<u>144.624,98</u>	<u>144.624,98</u>
03/11/2022	1.01.01.02.01.0001	- Banco do Brasil					
		Vlr ref recebimento de transferência bancária	0084	001	77158468	180,00	
03/11/2022	3.01.01.05.02.0012	- Recebimento de Transferência					



Livro Diário Nº.5

Empresa: M L LOCACOES LTDA

CNPJ: 26.055.997/0001-70

Endereço: R RUA PALMEIRA DO NORTE/CORONEL PAIVA, 80, QUADRA51 LOJA 10, TURU, SA

LUIS, CEP: 65.067-180

Período: 01/01/2022 a 31/12/2022

Insc. Junta Comercial: 21600097746

Fls 0437
Proc. Nº 048 2024
Ass. [Assinatura]

Data	Conta	Histórico	Estab	Centro	Chave	Débito	Crédito
		Vlr ref recebimento de transferência bancária	0084	001	77158468		180,00
03/11/2022	1.01.01.02.01.0001 - Banco do Brasil	Vlr ref recebimento de transferência bancária	0084	001	77158469	100,00	
03/11/2022	3.01.01.05.02.0012 - Recebimento de Transferência	Vlr ref recebimento de transferência bancária	0084	001	77158469		100,00
03/11/2022	3.01.03.01.02.0004 - Envio de Transferência Bancária	Vlr transferência enviada	0084	001	77158470	140,00	
03/11/2022	1.01.01.02.01.0001 - Banco do Brasil	Vlr transferência enviada	0084	001	77158470		140,00
03/11/2022	3.01.01.09.02.0009 - Outras Despesas	Vlr ref desp boleto	0084	001	77158471	140,00	
03/11/2022	1.01.01.02.01.0001 - Banco do Brasil	Vlr ref desp boleto	0084	001	77158471		140,00
Totais do dia 03:						560,00	560,00
05/11/2022	1.01.01.02.01.0001 - Banco do Brasil	Vlr ref recebimento de transferência bancária	0084	001	77158472	50,00	
05/11/2022	3.01.01.05.02.0012 - Recebimento de Transferência	Vlr ref recebimento de transferência bancária	0084	001	77158472		50,00
05/11/2022	1.01.01.02.01.0001 - Banco do Brasil	Vlr ref recebimento de transferência bancária	0084	001	77158473	50,00	
05/11/2022	3.01.01.05.02.0012 - Recebimento de Transferência	Vlr ref recebimento de transferência bancária	0084	001	77158473		50,00
05/11/2022	1.01.01.02.01.0001 - Banco do Brasil	Vlr ref recebimento de transferência bancária	0084	001	77158474	50,00	
05/11/2022	3.01.01.05.02.0012 - Recebimento de Transferência	Vlr ref recebimento de transferência bancária	0084	001	77158474		50,00
05/11/2022	1.01.01.02.01.0001 - Banco do Brasil	Vlr ref recebimento de transferência bancária	0084	001	77158475	50,00	
05/11/2022	3.01.01.05.02.0012 - Recebimento de Transferência	Vlr ref recebimento de transferência bancária	0084	001	77158475		50,00
05/11/2022	1.01.01.02.01.0001 - Banco do Brasil	Vlr ref recebimento de transferência bancária	0084	001	77158476	50,00	
05/11/2022	3.01.01.05.02.0012 - Recebimento de Transferência	Vlr ref recebimento de transferência bancária	0084	001	77158476		50,00
05/11/2022	1.01.01.02.01.0001 - Banco do Brasil	Vlr ref recebimento de transferência bancária	0084	001	77158477	50,00	
05/11/2022	3.01.01.05.02.0012 - Recebimento de Transferência	Vlr ref recebimento de transferência bancária	0084	001	77158477		50,00
05/11/2022	1.01.01.02.01.0001 - Banco do Brasil	Vlr ref recebimento de transferência bancária	0084	001	77158478	50,00	
05/11/2022	3.01.01.05.02.0012 - Recebimento de Transferência	Vlr ref recebimento de transferência bancária	0084	001	77158478		50,00

Livro Diário Nº.5

Empresa: M L LOCACOES LTDA

CNPJ: 26.055.997/0001-70

Endereço: R RUA PALMEIRA DO NORTE/CORONEL PAIVA, 80, QUADRA51 LOJA 10, TURU, S

LUIS, CEP: 65.067-180

Período: 01/01/2022 a 31/12/2022

Insc. Junta Comercial: 21600097746

Fls 0438
Proc. Nº 048 2024
Ass. [Assinatura]

Data	Conta	Histórico	Estab	Centro	Chave	Débito	Crédito
Totais do dia 05:						350,00	350,00
06/11/2022	3.01.03.01.02.0004	Envio de Transferência Bancária					
		Vir transferência enviada	0084	001	77158479	250,00	
06/11/2022	1.01.01.02.01.0001	Banco do Brasil					
		Vir transferência enviada	0084	001	77158479		250,00
Totais do dia 06:						250,00	250,00
09/11/2022	1.01.01.02.01.0001	Banco do Brasil					
		Vir ref recebimento de transferência bancária	0084	001	77158480	210,00	
09/11/2022	3.01.01.05.02.0012	Recebimento de Transferência					
		Vir ref recebimento de transferência bancária	0084	001	77158480		210,00
09/11/2022	3.01.01.09.02.0008	Outras Despesas					
		Vir ref desp boleto	0084	001	77158481	310,00	
09/11/2022	1.01.01.02.01.0001	Banco do Brasil					
		Vir ref desp boleto	0084	001	77158481		310,00
Totais do dia 09:						520,00	520,00
11/11/2022	1.01.01.02.01.0001	Banco do Brasil					
		Vir ref recebimento de transferência bancária	0084	001	77158482	100,00	
11/11/2022	3.01.01.05.02.0012	Recebimento de Transferência					
		Vir ref recebimento de transferência bancária	0084	001	77158482		100,00
11/11/2022	3.01.01.09.01.0008	Juros, Comiss e Outras Desps Bancárias					
		Vr.despesa bancária ref.	0084	001	77158483	84,00	
11/11/2022	1.01.01.02.01.0001	Banco do Brasil					
		Vir.despesa bancária ref.	0084	001	77158483		84,00
Totais do dia 11:						184,00	184,00
12/11/2022	1.01.01.02.01.0001	Banco do Brasil					
		Vir ref recebimento de transferência bancária	0084	001	77158484	180,00	
12/11/2022	3.01.01.05.02.0012	Recebimento de Transferência					
		Vir ref recebimento de transferência bancária	0084	001	77158484		180,00
12/11/2022	3.01.01.09.02.0009	Outras Despesas					
		Vir ref desp boleto	0084	001	77158485	196,00	
12/11/2022	1.01.01.02.01.0001	Banco do Brasil					
		Vir ref desp boleto	0084	001	77158485		196,00
Totais do dia 12:						376,00	376,00
16/11/2022	1.01.01.02.01.0001	Banco do Brasil					
		Vir ref recebimento de transferência bancária	0084	001	77158486	5.000,00	
16/11/2022	3.01.01.05.02.0012	Recebimento de Transferência					
		Vir ref recebimento de transferência bancária	0084	001	77158486		5.000,00
16/11/2022	3.01.01.09.02.0009	Outras Despesas					
		Vir ref desp boleto	0084	001	77158487	4.617,51	
16/11/2022	1.01.01.02.01.0001	Banco do Brasil					
		Vir ref desp boleto	0084	001	77158487		4.617,51
16/11/2022	3.01.01.09.01.0008	Juros, Comiss e Outras Desps Bancárias					
		Vr.despesa bancária ref.	0084	001	77158488	372,18	
16/11/2022	1.01.01.02.01.0001	Banco do Brasil					
		Vir.despesa bancária ref.	0084	001	77158488		372,18
16/11/2022	3.01.01.09.01.0008	Juros, Comiss e Outras Desps Bancárias					
		Pg.juros ref.	0084	001	77158489	10,31	
16/11/2022	1.01.01.02.01.0001	Banco do Brasil					
		Pg.juros ref.	0084	001	77158489		10,31
Totais do dia 16:						10.000,00	10.000,00

Livro Diário Nº.5

Empresa: M L LOCACOES LTDA

CNPJ: 26.055.997/0001-70

Endereço: R RUA PALMEIRA DO NORTE/CORONEL PAIVA, 80, QUADRA 51 LOJA 10, TURU, SÃO LUIS, CEP: 65.067-180

Período: 01/01/2022 a 31/12/2022

Insc. Junta Comercial: 21600097746

Fls 0439

Página 26 de 37

Proc. Nº 048 2024

Ass. [Assinatura]

Data	Conta	Histórico	Estab	Centro	Chave	Débito	Crédito	
26/11/2022	1.01.01.02.01.0001	- Banco do Brasil Vir ref recebimento de transferência bancária	0084	001	77158490	36,00		
26/11/2022	3.01.01.05.02.0012	- Recebimento de Transferência Vir ref recebimento de transferência bancária	0084	001	77158490		36,00	
26/11/2022	3.01.01.09.01.0008	- Juros, Comiss e Outras Desps Bancárias Vr.despesa bancária ref.	0084	001	77158491	36,00		
26/11/2022	1.01.01.02.01.0001	- Banco do Brasil Vr.despesa bancária ref.	0084	001	77158491		36,00	
Totais do dia 26:						72,00	72,00	
Totais do mês de Novembro:						12.312,00	12.312,00	
07/12/2022	1.01.15.01.01.0001	- Mercadorias Para Revenda Valor ref a compra mercadorias NF 000000172 - Distribuidora Lima Ltda	0084	001	77158193	13.938,95		
07/12/2022	2.01.01.01.01.0013	- Distribuidora Lima Ltda Valor ref a compra mercadorias NF 000000172 - Distribuidora Lima Ltda	0084	001	77158193		13.938,95	
Totais do dia 07:						13.938,95	13.938,95	
11/12/2022	1.01.15.01.01.0001	- Mercadorias Para Revenda Valor ref a compra mercadorias NF 000001301 - Br Eletron para Comercial Ltda	0084	001	77158194	2.979,37		
11/12/2022	2.01.01.01.01.0014	- Br Eletron para Comercial Ltda Valor ref a compra mercadorias NF 000001301 - Br Eletron para Comercial Ltda	0084	001	77158194		2.979,37	
Totais do dia 11:						2.979,37	2.979,37	
15/12/2022	1.01.01.01.01.0001	- Caixa VLR REF A RECEITA NF 000000076 - Afonso Cunha - Camara Municipal	0084	001	77158198	5.292,64		
15/12/2022	3.01.01.01.01.0005	- Receita da Revenda de Mercadorias VLR REF A RECEITA NF 000000076 - Afonso Cunha - Camara Municipal	no Mercado Interno 0084	001	77158198		5.292,64	
15/12/2022	1.01.01.01.01.0001	- Caixa VLR REF A RECEITA NF 000000077 - Afonso Cunha - Camara Municipal	0084	001	77158199	3.556,95		
15/12/2022	3.01.01.01.01.0005	- Receita da Revenda de Mercadorias VLR REF A RECEITA NF 000000077 - Afonso Cunha - Camara Municipal	no Mercado Interno 0084	001	77158199		3.556,95	
15/12/2022	1.01.01.01.01.0001	- Caixa VLR REF A RECEITA NF 000000078 - Afonso Cunha - Camara Municipal	0084	001	77158200	4.159,63		
15/12/2022	3.01.01.01.01.0005	- Receita da Revenda de Mercadorias VLR REF A RECEITA NF 000000078 - Afonso Cunha - Camara Municipal	no Mercado Interno 0084	001	77158200		4.159,63	
18/12/2022	1.01.01.02.01.0001	- Banco do Brasil Vir ref recebimento de transferência bancária	0084	001	77158200		4.159,63	
18/12/2022	3.01.01.05.02.0012	- Recebimento de Transferência				Totais do dia 15:	13.009,22	13.009,22
			0084	001	77158492	4.159,63		

Continua...

Livro Diário Nº.5

Empresa: M L LOCACOES LTDA

CNPJ: 26.055.997/0001-70

Endereço: R RUA PALMEIRA DO NORTE/CORONEL PAIVA, 80, QUADRA51 LOJA 10, TURU. SAO

LUIS, CEP: 65.067-180

Período: 01/01/2022 a 31/12/2022

Insc. Junta Comercial: 21600097746

Fls 0440
 PROC. Nº 048 2024
 Ass. [Assinatura]

Data	Conta	Histórico	Estab	Centro	Chave	Débito	Crédito
		Vir ref recebimento de transferência bancária	0084	001	77158492		4.159,63
18/12/2022	1.01.01.02.01.0001 - Banco do Brasil	Vir ref recebimento de transferência bancária	0084	001	77158493	3.556,95	
18/12/2022	3.01.01.05.02.0012 - Recebimento de Transferência	Vir ref recebimento de transferência bancária	0084	001	77158493		3.556,95
18/12/2022	1.01.01.02.01.0001 - Banco do Brasil	Vir ref recebimento de transferência bancária	0084	001	77158494	5.292,64	
18/12/2022	3.01.01.05.02.0012 - Recebimento de Transferência	Vir ref recebimento de transferência bancária	0084	001	77158494		5.292,64
18/12/2022	3.01.01.07.01.0042 - Outras Despesas Operacionais	Pg.despesas ref.	0084	001	77158495	11.410,84	
18/12/2022	1.01.01.02.01.0001 - Banco do Brasil	Pg.despesas ref.	0084	001	77158495		11.410,84
18/12/2022	3.01.01.09.01.0008 - Juros, Comiss e Outras Desps Bancárias	Vr.despesa bancária ref.	0084	001	77158496	556,99	
18/12/2022	1.01.01.02.01.0001 - Banco do Brasil	Vr.despesa bancária ref.	0084	001	77158496		556,99
18/12/2022	3.01.01.09.01.0008 - Juros, Comiss e Outras Desps Bancárias	Vr.despesa bancária ref.	0084	001	77158497	905,04	
18/12/2022	1.01.01.02.01.0001 - Banco do Brasil	Vr.despesa bancária ref.	0084	001	77158497		905,04
18/12/2022	3.01.01.09.01.0008 - Juros, Comiss e Outras Desps Bancárias	Pg.juros ref.	0084	001	77158498	52,35	
18/12/2022	1.01.01.02.01.0001 - Banco do Brasil	Pg.juros ref.	0084	001	77158498		52,35
18/12/2022	3.01.01.09.01.0008 - Juros, Comiss e Outras Desps Bancárias	Pg.juros ref.	0084	001	77158499	84,00	
18/12/2022	1.01.01.02.01.0001 - Banco do Brasil	Pg.juros ref.	0084	001	77158499		84,00
Totais do dia 18:						26.018,44	26.018,44
21/12/2022	1.01.15.01.01.0001 - Mercadorias Para Revenda	Valor ref a compra mercadorias NF 000001438 - BR Eletron para Comercial Ltda	0084	001	77158195	44,55	
21/12/2022	2.01.01.01.01.0014 - BR Eletron para Comercial Ltda	Valor ref a compra mercadorias NF 000001438 - BR Eletron para Comercial Ltda	0084	001	77158195		44,55
Totais do dia 21:						44,55	44,55
22/12/2022	1.01.15.01.01.0001 - Mercadorias Para Revenda	Valor ref a compra mercadorias NF 000122546 - BR Eletron para Comercial Ltda	0084	001	77158196	115,07	
22/12/2022	2.01.01.01.01.0014 - BR Eletron para Comercial Ltda	Valor ref a compra mercadorias 000122546 - BR Eletron para Comercial Ltda	0084	001	77158196		115,07
Totais do dia 22:						115,07	115,07
23/12/2022	1.01.01.02.01.0001 - Banco do Brasil	Vir ref recebimento de transferência bancária	0084	001	77158500	100,00	
23/12/2022	3.01.01.05.02.0012 - Recebimento de Transferência	Vir ref recebimento de transferência bancária	0084	001	77158500		100,00

[Assinatura]

Livro Diário Nº.5

Empresa: M L LOCAÇÕES LTDA

CNPJ: 26.055.997/0001-70

Endereço: R RUA PALMEIRA DO NORTE/CORONEL PAIVA, 80, QUADRA 51 LOJA 10, TURU, SÃO

LUIS, CEP: 65.067-180

Período: 01/01/2022 a 31/12/2022

Insc. Junta Comercial: 21600097746

Fls 0441
 Proc. Nº 048 2024
 Ass [Assinatura]

Data	Conta	Histórico	Estab	Centro	Chave	Débito	Crédito
23/12/2022	1.01.01.02.01.0001	- Banco do Brasil Vlr ref recebimento de transferência bancária	0084	001	77158501	560,00	
23/12/2022	3.01.01.05.02.0012	- Recebimento de Transferência Vlr ref recebimento de transferência bancária	0084	001	77158501		560,00
23/12/2022	3.01.01.09.01.0008	- Juros, Comiss e Outras Desps Bancárias Vr despesa bancária ref.	0084	001	77158502	552,98	
23/12/2022	1.01.01.02.01.0001	- Banco do Brasil Vr despesa bancária ref.	0084	001	77158502		552,98
23/12/2022	3.01.01.09.01.0008	- Juros, Comiss e Outras Desps Bancárias Pg juros ref.	0084	001	77158503	60,38	
23/12/2022	1.01.01.02.01.0001	- Banco do Brasil Pg juros ref.	0084	001	77158503		60,38
Totais do dia 23:						1.273,36	1.273,36
24/12/2022	1.01.15.01.01.0001	- Mercadorias Para Revenda Valor ref a compra mercadorias NF 000100544 - Segtec com de prod	0084	001	77158197	106,90	
24/12/2022	2.01.01.01.01.0015	- Segtec com de prod Valor ref a compra mercadorias NF 000100544 - Segtec com de prod	0084	001	77158197		106,90
Totais do dia 24:						106,90	106,90
28/12/2022	1.01.01.02.01.0001	- Banco do Brasil Vlr ref recebimento de transferência bancária	0084	001	77158504	300,00	
28/12/2022	3.01.01.05.02.0012	- Recebimento de Transferência Vlr ref recebimento de transferência bancária	0084	001	77158504		300,00
28/12/2022	1.01.01.01.01.0001	- Caixa Vr.Saque n/data	0084	001	77158505	300,00	
28/12/2022	1.01.01.02.01.0001	- Banco do Brasil Vr.Saque n/data	0084	001	77158505		300,00
Totais do dia 28:						600,00	600,00
29/12/2022	3.01.03.01.02.0004	- Envio de Transferência Bancária Vlr transferência enviada	0084	001	77158506	43,64	
29/12/2022	1.01.01.02.01.0001	- Banco do Brasil Vlr transferência enviada	0084	001	77158506		43,64
Totais do dia 29:						43,64	43,64
30/12/2022	1.01.01.01.01.0001	- Caixa VLR REF A RECEITA NF 000000079 - Afonso Cunha - Camara Municipal	0084	001	77158201	4.855,29	
30/12/2022	3.01.01.01.01.0005	- Receita da Revenda de Mercadorias no Mercado Interno VLR REF A RECEITA NF 000000079 - Afonso Cunha - Camara Municipal	0084	001	77158201		4.855,29
30/12/2022	1.01.01.01.01.0001	- Caixa VLR REF A RECEITA NF 000000080 - Afonso Cunha - Camara Municipal	0084	001	77158202	2.685,45	
30/12/2022	3.01.01.01.01.0005	- Receita da Revenda de Mercadorias no Mercado Interno VLR REF A RECEITA NF 000000080 - Afonso Cunha - Camara Municipal	0084	001	77158202		2.685,45
30/12/2022	1.01.01.01.01.0001	- Caixa					

[Assinatura]

Livro Diário Nº.5

Empresa: M L LOCACOES LTDA

CNPJ: 26.055.997/0001-70

Endereço: R RUA PALMEIRA DO NORTE/CORONEL PAIVA, 80, QUADRA51 LOJA 10, TURU, SA

LUIS, CEP: 65.067-180

Período: 01/01/2022 a 31/12/2022

Insc: Junta Comercial: 21600097746

Fls 0442

Proc. Nº 0418 2024

Ass. 

Data	Conta	Histórico	Estab	Centro	Chave	Débito	Crédito
		VLR REF A RECEITA NF 000000081 - Afonso Cunha - Camara Municipal	0084	001	77158203	3.388,34	
30/12/2022	3.01.01.01.01.0005	- Receita da Revenda de Mercadorias no Mercado Interno					3.388,34
		VLR REF A RECEITA NF 000000081 - Afonso Cunha - Camara Municipal	0084	001	77158203		
30/12/2022	1.01.01.02.01.0001	- Banco do Brasil Vir ref recebimento de transferência bancária	0084	001	77158507	4.855,29	
30/12/2022	3.01.01.05.02.0012	- Recebimento de Transferência Vir ref recebimento de transferência bancária	0084	001	77158507		4.855,29
30/12/2022	1.01.01.02.01.0001	- Banco do Brasil Vir ref recebimento de transferência bancária	0084	001	77158508	3.388,34	
30/12/2022	3.01.01.05.02.0012	- Recebimento de Transferência Vir ref recebimento de transferência bancária	0084	001	77158508		3.388,34
30/12/2022	1.01.01.02.01.0001	- Banco do Brasil Vir ref recebimento de transferência bancária	0084	001	77158509	2.685,45	
30/12/2022	3.01.01.05.02.0012	- Recebimento de Transferência Vir ref recebimento de transferência bancária	0084	001	77158509		2.685,45
					Totais do dia 30:	21.858,16	21.858,16
31/12/2022	2.07.07.01.01.0001	- Lucros Acumulados e/ou Saldo à Disposição da Assembleia Lucros Acumulados Exercício anterior	0084	001	77158535	393.010,71	
31/12/2022	1.01.01.01.01.0001	- Caixa Lucros Acumulados Exercício anterior	0084	001	77158535		393.010,71
31/12/2022	3.01.01.01.01.0005	- Receita da Revenda de Mercadorias no Mercado Interno Encerramento do Exercício 2022	0084	001	77158537	111.632,75	
31/12/2022	3.01.01.05.02.0012	- Recebimento de Transferência Encerramento do Exercício 2022	0084	001	77158537	160.852,19	
31/12/2022	6.01	- Apuração do Exercício Encerramento do Exercício 2022	0084	001	77158537	933,43	
31/12/2022	6.01	- Apuração do Exercício Encerramento do Exercício 2022	0084	001	77158537	1.138,24	
31/12/2022	6.01	- Apuração do Exercício Encerramento do Exercício 2022	0084	001	77158537	3.744,76	
31/12/2022	6.01	- Apuração do Exercício Encerramento do Exercício 2022	0084	001	77158537	4.839,72	
31/12/2022	6.01	- Apuração do Exercício Encerramento do Exercício 2022	0084	001	77158537	11.613,64	
31/12/2022	6.01	- Apuração do Exercício Encerramento do Exercício 2022	0084	001	77158537	17.122,72	
31/12/2022	6.01	- Apuração do Exercício Encerramento do Exercício 2022	0084	001	77158537	105.162,18	
31/12/2022	6.01	- Apuração do Exercício Encerramento do Exercício 2022	0084	001	77158537	128.130,25	
31/12/2022	2.07.07.01.01.0001	- Lucros Acumulados e/ou Saldo à Disposição da Assembleia Lucro do Exercício 2022	0084	001	77158537		105.162,18
31/12/2022	3.01.01.01.03.0007	- Simples Encerramento do Exercício 2022	0084	001	77158537		933,43
31/12/2022	3.01.01.07.01.0042	- Outras Despesas Operacionais Encerramento do Exercício 2022	0084	001	77158537		128.130,25
31/12/2022	3.01.01.07.01.0063	- Materiais de Consumo					



Livro Diário Nº.5

Empresa: M L LOCACOES LTDA

CNPJ: 26.055.997/0001-70

Endereço: R RUA PALMEIRA DO NORTE/CORONEL PAIVA, 80, QUADRA51 LOJA 10, TURU, SÃO

LUIS, CEP: 65.067-180

Período: 01/01/2022 a 31/12/2022

Insc. Junta Comercial: 21600097746

Data	Conta	Histórico	Estab	Centro	Chave	Débito	Crédito
		Encerramento do Exercício 2022	0084	001	77158537		3.744,76
31/12/2022	3.01.01.09.01.0008	Juros, Comiss e Outras Desps Bancárias					
		Encerramento do Exercício 2022	0084	001	77158537		4.639,72
31/12/2022	3.01.01.09.02.0009	Outras Despesas					
		Encerramento do Exercício 2022	0084	001	77158537		17.122,72
31/12/2022	3.01.03.01.02.0004	Envio de Transferência Bancária					
		Encerramento do Exercício 2022	0084	001	77158537		11.613,64
31/12/2022	3.01.03.01.02.0005	Compra no Cartão					
		Encerramento do Exercício 2022	0084	001	77158537		1.138,24
31/12/2022	6.01	Apuração do Exercício					
		Encerramento do Exercício 2022	0084	001	77158537		111.632,75
31/12/2022	6.01	Apuração do Exercício					
		Encerramento do Exercício 2022	0084	001	77158537		160.852,19
Totais do dia 31:						937.980,59	937.980,59
Totais do mês de Dezembro:						1.017.968,25	1.017.968,25

Fls 0443
 Proc. Nº 048 2024
 Ass. 

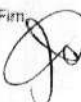
Firm 

BALANÇO PATRIMONIAL

Empresa: M L LOCACOES LTDA

CNPJ: 26.055.997/0001-70

Endereço: R RUA PALMEIRA DO NORTE/CORONEL PAIVA, 80, QUADRA 51 LOJA 10, TURU, SÃO LUIS, CEP: 65.067-180

Insc. Junta Comercial: 21600097746

Conta	Descrição	31/12/2022
1	*** Ativo ***	R\$ 932.664,60 D
101	Ativo Circulante	R\$ 204.326,88 D
10101	Disponibilidades	R\$ 203.826,88 D
1010101	Numerários em Espécie	R\$ 1.054,23 D
101010101	Caixa Geral	R\$ 1.054,23 D
1.01.01.01.01.0001	Caixa	R\$ 1.054,23 D
1010102	Bancos	R\$ 202.772,65 D
101010201	Contas Correntes	R\$ 62.395,27 D
1.01.01.02.01.0001	Caixa Economica	R\$ 62.395,27 D
101010202	Aplicação Financeira	R\$ 140.377,38 D
1.01.01.02.02.0001	Aplicação Financeira	R\$ 140.377,38 D
10115	Estoques	R\$ 500,00 D
1011501	Estoque de Mercadorias	R\$ 500,00 D
101150101	Estoque de Mercadorias	R\$ 500,00 D
1.01.15.01.01.0001	Mercadorias	R\$ 500,00 D
107	Ativo não Circulante	R\$ 728.337,72 D
10704	Imobilizado	R\$ 728.337,72 D
1070401	Bens em Operação	R\$ 728.337,72 D
107040101	Bens Móveis e Instalações Comerciais	R\$ 729.967,89 D
1.07.04.01.01.0001	Móveis e Utensílios	R\$ 325.456,39 D
1.07.04.01.01.0002	Máquinas e Equipamentos	R\$ 404.511,50 D
1070421	(-) Depreciações, Amortizações e Quotas de Exaustão	R\$ 1.630,17 C
107042101	(-) Bens Utilizados na Produção e/ou Prestação de Serviços	R\$ 1.630,17 C
1.07.04.21.01.0004	(-) Dep. Acumulada Móveis e Utensílios	R\$ 658,21 C
1.07.04.21.01.0005	(-) Dep. Acumulada Maquinas e Equipamento	R\$ 971,96 C

Fis 0441
 Proc. N° 048/2024
 Ass. [Assinatura]

RECONHECEMOS A EXATIDÃO DO PRESENTE BALANÇO PATRIMONIAL ENCERRADO EM 31/12/2022 TOTALIZANDO NO ATIVO E PASSIVO:
 R\$ 932.664,60 (novecentos e trinta e dois mil e seiscentos e sessenta e quatro reais e sessenta centavos)

SÃO LUIS - MA, 31 de Dezembro de 2022

MARCUS VINICIUS DE CASTRO SOARES
 Contador
 CRC-MA 012456/O-0

LAIS COSTA CUNHA
 SÓCIO/Administrador
 CPF: 606.689.323-84

BALANÇO PATRIMONIAL

Empresa: M L LOCACOES LTDA

CNPJ: 26.055.997/0001-70

Endereço: R RUA PALMEIRA DO NORTE/CORONEL PAIVA, 80, QUADRAS 1 LOJA 10, TURU, SÃO LUIS, CEP: 65.067-180

Insc. Junta Comercial: 21600097746

2	*** Passivo ***	R\$	932.664,60	C
201	Passivo Circulante	R\$	26.841,80	C
20101	Obrigações de Curto Prazo	R\$	26.841,80	C
2010103	Obrigações Trabalhistas, Previdenciárias e Fiscais	R\$	26.841,80	C
201010301	Obrigações Trabalhistas e Previdenciárias	R\$	20.536,48	C
2.01.01.03.01.0001	Salários a Pagar	R\$	20.536,48	C
201010302	Obrigações Fiscais	R\$	6.305,32	C
2.01.01.03.02.0001	Simplex Nacional	R\$	6.305,32	C
207	Patrimônio Líquido	R\$	905.822,80	C
20701	Capital Realizado	R\$	300.000,00	C
2070101	Capital Social	R\$	300.000,00	C
207010101	Capital Social de Domiciliados e Residentes no País	R\$	300.000,00	C
2.07.01.01.01.0001	Capital Social Integralizado	R\$	300.000,00	C
20707	Lucros ou Prejuízos Acumulados e do Exercício	R\$	605.822,80	C
2070701	Lucros ou Prejuízos Acumulados e do Exercício	R\$	605.822,80	C
207070101	Lucros ou Prejuízos Acumulados e do Exercício	R\$	605.822,80	C
2.07.07.01.01.0002	Lucros do Exercício	R\$	605.822,80	C

Fis 0445
 Proc. N° 048/2024
 Ass. [Assinatura]

RECONHECEMOS A EXATIDÃO DO PRESENTE BALANÇO PATRIMONIAL ENCERRADO EM 31/12/2022 TOTALIZANDO NO ATIVO E PASSIVO:
 R\$ 932.664,60 (novecentos e trinta e dois mil e seiscentos e sessenta e quatro reais e sessenta centavos)

SÃO LUIS - MA, 31 de Dezembro de 2022

MARCUS VINICIUS DE CASTRO SOARES
 Contador
 CRC-MA 012456/0-0

LAIS COSTA CUNHA
 SÓCIO/Administrador
 CPF : 606.689.323-84

[Assinatura]

DEMONSTRAÇÃO DO RESULTADO DO EXERCÍCIO EM 31/12/2022

Empresa: M L LOCACOES LTDA

CNPJ: 26.055.997/0001-70

Endereço: R RUA PALMEIRA DO NORTE/CORONEL PAIVA, 80, QUADRA 51 LOJA 10, TURU, SÃO LUIS, CEP: 65.067-180

Insc. Junta Comercial: 21600097746

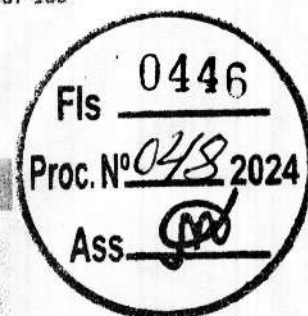

(+) 010	Receita Bruta Operacional	R\$	2.025.622,13
010.01	Faturamento Prod. Merc. e Serviços	R\$	2.025.622,13
010.01.02	Prestação de Serviços	R\$	2.025.622,13
(=) 030	Receita Líquida	R\$	2.025.622,13
(-) 040	Custo Mercad./Serv./Produtos Vendidos	R\$	528.547,95
040.01	Custo da Prestação de Serviços	R\$	528.547,95
(=) 060	Lucro Bruto	R\$	1.497.074,18
(-) 070	Despesas Operacionais	R\$	891.251,38
070.02	Despesas Administrativas	R\$	723.664,83
070.03	Despesas Financeiras	R\$	167.586,55
(=) 110	Res. Antes das Participações e Contrib	R\$	605.822,80
(=) 150	Res. Antes Imp.Renda e Contrib. Social	R\$	605.822,80
(=) 200	Resultado Líquido do Exercício	R\$	605.822,80

SÃO LUIS - MA, 31 de Dezembro de 2022

MARCUS VINICIUS DE CASTRO SOARES
Contador
CRC-MA 012456/O-0

LAIS COSTA CUNHA
SÓCIO/Administrador
CPF : 606.689.323-84

Empresa: M L LOCACOES LTDA
C.N.P.J.: 26.055.997/0001-70
Endereço: RUA PALMEIRA DO NORTE/CORONEL PAIVA, 80, QUADRA 51 LOJA 10, TURU, SAO LUIS/MA, CEP 65067-180
Período: 01/01/2023 - 31/12/2023
Insc. Junta Comercial: 21600097746 Data: 29/08/2016

Folha: 0035
 Número livro: 0006

DIÁRIO

Data	Classificação	Descrição	Histórico	Débito	Crédito
			TRANSPORTE	39.400,00	19.700,00
			BB RENDE FÁCIL		19.700,00
02/08/2023	1.1.1.03.0002	BANCO DO BRASIL	TOTAL DO DIA	39.400,00	39.400,00
03/08/2023	3.2.2.04.009	SERVIÇOS PRESTADOS POR TERCEIROS	TRANSFERÊNCIA ENVIADA	5.000,00	
03/08/2023	1.1.1.02.001	BANCO DO BRASIL	TRANSFERÊNCIA ENVIADA		5.000,00
03/08/2023	1.1.1.02.001	BANCO DO BRASIL	BB RENDE FÁCIL	7.715,06	
03/08/2023	1.1.1.03.0002	BANCO DO BRASIL	BB RENDE FÁCIL		7.715,06
03/08/2023	2.1.1.01.001	EMPRÉSTIMO BANCO BRASIL	BB GIRO PRONAMPE	2.715,06	
03/08/2023	1.1.1.02.001	BANCO DO BRASIL	BB GIRO PRONAMPE		2.715,06
			TOTAL DO DIA	15.430,12	15.430,12
04/08/2023	1.1.5.01.001	MERCADORIAS PARA REVENDA	COMPRAS DE MERCADORIAS NESTA DATA	10,00	
04/08/2023	1.2.3.00	TITULO DE CAPITALIZAÇÃO OUROCAP PM	COMPRAS DE MERCADORIAS NESTA DATA		10,00
04/08/2023	1.1.1.03.0002	BANCO DO BRASIL	BB RENDE FÁCIL	894,00	
04/08/2023	1.1.1.02.001	BANCO DO BRASIL	BB RENDE FÁCIL		894,00
04/08/2023	1.1.5.01.001	MERCADORIAS PARA REVENDA	COMPRA COM CARTÃO	6,00	
04/08/2023	1.1.1.02.001	BANCO DO BRASIL	COMPRA COM CARTÃO		6,00
04/08/2023	1.1.1.02.001	BANCO DO BRASIL	PIX - RECEBIDO	900,00	
04/08/2023	4.1.1.02.001	SERVIÇOS PRESTADOS	PIX - RECEBIDO		900,00
			TOTAL DO DIA	1.810,00	1.810,00
07/08/2023	1.1.1.02.001	BANCO DO BRASIL	PIX - RECEBIDO	575,00	
07/08/2023	4.1.1.02.001	SERVIÇOS PRESTADOS	PIX - RECEBIDO		575,00
07/08/2023	1.1.5.01.001	MERCADORIAS PARA REVENDA	COMPRA COM CARTÃO	24,00	
07/08/2023	1.1.1.02.001	BANCO DO BRASIL	COMPRA COM CARTÃO		24,00
07/08/2023	1.1.1.02.001	BANCO DO BRASIL	PIX - RECEBIDO	1.150,00	
07/08/2023	4.1.1.02.001	SERVIÇOS PRESTADOS	PIX - RECEBIDO		1.150,00
07/08/2023	1.1.5.01.001	MERCADORIAS PARA REVENDA	COMPRA COM CARTÃO	67,00	
07/08/2023	1.1.1.02.001	BANCO DO BRASIL	COMPRA COM CARTÃO		67,00
07/08/2023	1.1.5.01.001	MERCADORIAS PARA REVENDA	COMPRA COM CARTÃO	12,00	
07/08/2023	1.1.1.02.001	BANCO DO BRASIL	COMPRA COM CARTÃO		12,00
07/08/2023	3.2.2.04.009	SERVIÇOS PRESTADOS POR TERCEIROS	PIX - ENVIADO	1.000,00	
07/08/2023	1.1.1.02.001	BANCO DO BRASIL	PIX - ENVIADO		1.000,00
07/08/2023	1.1.5.01.001	MERCADORIAS PARA REVENDA	COMPRA COM CARTÃO	52,00	
07/08/2023	1.1.1.02.001	BANCO DO BRASIL	COMPRA COM CARTÃO		52,00
07/08/2023	2.1.1.01.001	EMPRÉSTIMO BANCO BRASIL	BB GIRO PRONAMPE	1.798,79	
07/08/2023	1.1.1.02.001	BANCO DO BRASIL	BB GIRO PRONAMPE		1.798,79
07/08/2023	1.1.5.01.001	MERCADORIAS PARA REVENDA	PAGTO CARTÃO CRÉDITO	11.249,69	
07/08/2023	1.1.1.02.001	BANCO DO BRASIL	PAGTO CARTÃO CRÉDITO		11.249,69
07/08/2023	1.1.1.02.001	BANCO DO BRASIL	BB RENDE FÁCIL	12.535,96	
07/08/2023	1.1.1.03.0002	BANCO DO BRASIL	BB RENDE FÁCIL		12.535,96
07/08/2023	1.2.3.00	TITULO DE CAPITALIZAÇÃO OUROCAP PM	OUROCAP PM	57,48	
07/08/2023	1.1.1.02.001	BANCO DO BRASIL	OUROCAP PM		57,48
			TOTAL DO DIA	28.521,92	28.521,92
08/08/2023	2.1.3.01.001	FORNECEDOR MODELO	PAGAMENTO DE BOLETO	3.040,54	
08/08/2023	1.1.1.02.001	BANCO DO BRASIL	PAGAMENTO DE BOLETO		3.040,54
08/08/2023	3.2.2.04.009	SERVIÇOS PRESTADOS POR TERCEIROS	TRANSFERÊNCIA ENVIADA	1.850,00	
08/08/2023	1.1.1.02.001	BANCO DO BRASIL	TRANSFERÊNCIA ENVIADA		1.850,00
08/08/2023	1.1.1.02.001	BANCO DO BRASIL	BB RENDE FÁCIL 10/08/20 TRANSFERÊNCIA ENVIADA 10.000,00	4.890,54	
08/08/2023	1.1.1.03.0002	BANCO DO BRASIL	BB RENDE FÁCIL 10/08/20 TRANSFERÊNCIA ENVIADA 10.000,00		4.890,54
			TOTAL DO DIA	9.781,08	9.781,08
10/08/2023	1.1.5.01.001	MERCADORIAS PARA REVENDA	COMPRAS DE MERCADORIAS NESTA DATA	2.500,00	
10/08/2023	2.1.3.01.001	FORNECEDOR MODELO	COMPRAS DE MERCADORIAS NESTA DATA		2.500,00
10/08/2023	1.1.1.02.001	BANCO DO BRASIL	BB RENDE FÁCIL	20.730,38	
			TRANSPORTE	23.230,38	2.500,00

Fls 0447
 Proc. Nº 048/2024
 Ass. [Assinatura]

[Assinatura]

Empresa: M L LOCAÇÕES LTDA
C.N.P.J.: 26.055.997/0001-70
Endereço: RUA PALMEIRA DO NORTE/CORONEL PAIVA, 80, QUADRA 51 LOJA 10, TURU, SAO LUIS/MA, CEP 65067-180
Período: 01/01/2023 - 31/12/2023
Insc. Junta Comercial: 21600097746 **Data:** 29/08/2016

Folha: 0036
 Número livro: 0006
 Página 37 de 75

DIÁRIO

Data	Classificação	Descrição	Histórico	Débito	Crédito
			TRANSPORTE	23.230,38	2.500,00
			BB RENDE FÁCIL		20.730,38
10/08/2023	1.1.1.03.0002	BANCO DO BRASIL	BB CONSÓRCIO - PRESTAÇÃO	87,31	
10/08/2023	1.2.4.06.001	BB CONSÓRCIO	BB CONSÓRCIO - PRESTAÇÃO		87,31
10/08/2023	1.1.1.02.001	BANCO DO BRASIL	PAGAMENTO DE BOLETO	1.323,85	
10/08/2023	2.1.3.01.001	FORNECEDOR MODELO	PAGAMENTO DE BOLETO		1.323,85
10/08/2023	1.1.1.02.001	BANCO DO BRASIL	BB CONSÓRCIO - PRESTAÇÃO	618,45	
10/08/2023	1.2.4.06.001	BB CONSÓRCIO	BB CONSÓRCIO - PRESTAÇÃO		618,45
10/08/2023	1.1.1.02.001	BANCO DO BRASIL	BB CONSÓRCIO - PRESTAÇÃO	868,68	
10/08/2023	1.2.4.06.001	BB CONSÓRCIO	BB CONSÓRCIO - PRESTAÇÃO		868,68
10/08/2023	1.1.1.02.001	BANCO DO BRASIL	BB CONSÓRCIO - PRESTAÇÃO	549,28	
10/08/2023	1.2.4.06.001	BB CONSÓRCIO	BB CONSÓRCIO - PRESTAÇÃO		549,28
10/08/2023	1.1.1.02.001	BANCO DO BRASIL	BB CONSÓRCIO - PRESTAÇÃO	731,22	
10/08/2023	1.2.4.06.001	BB CONSÓRCIO	BB CONSÓRCIO - PRESTAÇÃO		731,22
10/08/2023	1.1.1.02.001	BANCO DO BRASIL	BB CONSÓRCIO - PRESTAÇÃO	195,62	
10/08/2023	1.2.4.06.001	BB CONSÓRCIO	BB CONSÓRCIO - PRESTAÇÃO		195,62
10/08/2023	1.1.1.02.001	BANCO DO BRASIL	BB CONSÓRCIO - PRESTAÇÃO	841,14	
10/08/2023	1.2.4.06.001	BB CONSÓRCIO	BB CONSÓRCIO - PRESTAÇÃO		841,14
10/08/2023	1.1.1.02.001	BANCO DO BRASIL	BB CONSÓRCIO - PRESTAÇÃO	907,45	
10/08/2023	1.2.4.06.001	BB CONSÓRCIO	BB CONSÓRCIO - PRESTAÇÃO		907,45
10/08/2023	1.1.1.02.001	BANCO DO BRASIL	BB CONSÓRCIO - PRESTAÇÃO	861,47	
10/08/2023	1.2.4.06.001	BB CONSÓRCIO	BB CONSÓRCIO - PRESTAÇÃO		861,47
10/08/2023	1.1.1.02.001	BANCO DO BRASIL	BB CONSÓRCIO - PRESTAÇÃO	906,02	
10/08/2023	1.2.4.06.001	BB CONSÓRCIO	BB CONSÓRCIO - PRESTAÇÃO		906,02
10/08/2023	1.1.1.02.001	BANCO DO BRASIL	BB CONSÓRCIO - PRESTAÇÃO	100,07	
10/08/2023	1.2.4.06.001	BB CONSÓRCIO	BB CONSÓRCIO - PRESTAÇÃO		100,07
10/08/2023	1.1.1.02.001	BANCO DO BRASIL	BB CONSÓRCIO - PRESTAÇÃO	559,53	
10/08/2023	1.2.4.06.001	BB CONSÓRCIO	BB CONSÓRCIO - PRESTAÇÃO		559,53
10/08/2023	1.1.1.02.001	BANCO DO BRASIL	BB CONSÓRCIO - PRESTAÇÃO	559,53	
10/08/2023	1.2.4.06.001	BB CONSÓRCIO	BB CONSÓRCIO - PRESTAÇÃO		559,53
10/08/2023	1.1.1.02.001	BANCO DO BRASIL	BB CONSÓRCIO - PRESTAÇÃO	559,53	
10/08/2023	1.2.4.06.001	BB CONSÓRCIO	BB CONSÓRCIO - PRESTAÇÃO		559,53
10/08/2023	1.1.1.02.001	BANCO DO BRASIL	BB CONSÓRCIO - PRESTAÇÃO	87,31	
10/08/2023	1.2.4.06.001	BB CONSÓRCIO	BB CONSÓRCIO - PRESTAÇÃO		87,31
10/08/2023	1.1.1.02.001	BANCO DO BRASIL	BB CONSÓRCIO - PRESTAÇÃO	414,39	
10/08/2023	1.2.4.06.001	BB CONSÓRCIO	BB CONSÓRCIO - PRESTAÇÃO		414,39
10/08/2023	1.1.1.02.001	BANCO DO BRASIL	BB CONSÓRCIO - PRESTAÇÃO		
			TOTAL DO DIA	33.960,76	33.960,76
11/08/2023	1.1.1.02.001	BANCO DO BRASIL	PIX - RECEBIDO	2.300,00	
11/08/2023	4.1.1.02.001	SERVIÇOS PRESTADOS	PIX - RECEBIDO		2.300,00
11/08/2023	1.1.1.02.001	BANCO DO BRASIL	TRANSFERÊNCIA RECEBIDA	900,00	
11/08/2023	4.1.1.02.001	SERVIÇOS PRESTADOS	TRANSFERÊNCIA RECEBIDA		900,00
11/08/2023	1.1.1.03.0002	BANCO DO BRASIL	BB RENDE FÁCIL	2.938,65	
11/08/2023	1.1.1.02.001	BANCO DO BRASIL	BB RENDE FÁCIL		2.938,65
11/08/2023	1.1.1.02.001	TELEFONE	PAGTO CONTA TELEFONE	261,35	
11/08/2023	3.2.2.04.003	TELEFONE	PAGTO CONTA TELEFONE		261,35
11/08/2023	1.1.1.02.001	BANCO DO BRASIL	TOTAL DO DIA	6.400,00	6.400,00
14/08/2023	1.1.1.02.001	BANCO DO BRASIL	PIX - RECEBIDO	575,00	
14/08/2023	4.1.1.02.001	SERVIÇOS PRESTADOS	PIX - RECEBIDO		575,00
14/08/2023	1.1.1.02.001	BANCO DO BRASIL	PIX - RECEBIDO	575,00	
14/08/2023	4.1.1.02.001	SERVIÇOS PRESTADOS	PIX - RECEBIDO		575,00
14/08/2023	3.2.2.04.005	SEGUROS	PAGTO MENSALIDADE SEGURO	17,00	
14/08/2023	1.1.1.02.001	BANCO DO BRASIL	PAGTO MENSALIDADE SEGURO		17,00
14/08/2023	3.2.2.04.009	SERVIÇOS PRESTADOS POR TERCEIROS	TRANSFERÊNCIA ENVIADA	150,00	
14/08/2023	1.1.1.02.001	BANCO DO BRASIL	TRANSFERÊNCIA ENVIADA		150,00
14/08/2023	1.1.1.02.001	BANCO DO BRASIL	BB RENDE FÁCIL	983,00	
14/08/2023	1.1.1.03.0002	BANCO DO BRASIL	BB RENDE FÁCIL		983,00
			TRANSPORTE	2.300,00	1.317,00

Fls 0448
 Proc. Nº 048/2024
 Ass. [Assinatura]

[Assinatura]

Empresa: M L LOCACOES LTDA
C.N.P.J.: 26.055.997/0001-70
Endereço: RUA PALMEIRA DO NORTE/CORONEL PAIVA, 80, QUADRA 51 LOJA 10, TURU, SAO LUIS/MA, CEP 65067-180
Período: 01/01/2023 - 31/12/2023
Insc. Junta Comercial: 21600097746 **Data:** 29/08/2016

Folha: 0037
Número livro: 0006

DIÁRIO

Data	Classificação	Descrição	Histórico	Débito	Crédito
			TRANSPORTE	2.300,00	1.317,00
			BB RENDE FÁCIL		983,00
14/08/2023	1.1.1.02.001	BANCO DO BRASIL		TOTAL DO DIA 2.300,00	2.300,00
15/08/2023	1.1.1.02.001	BANCO DO BRASIL	TRANSFERÊNCIA RECEBIDA	6.200,00	
15/08/2023	4.1.1.02.001	SERVIÇOS PRESTADOS	TRANSFERÊNCIA RECEBIDA		6.200,00
15/08/2023	3.2.2.04.005	SEGUROS	SEGURO OURO EMPRESARIAL	82,13	
15/08/2023	1.1.1.02.001	BANCO DO BRASIL	SEGURO OURO EMPRESARIAL		82,13
15/08/2023	1.1.1.02.001	BANCO DO BRASIL	TRANSFERÊNCIA RECEBIDA	4.600,00	
15/08/2023	4.1.1.02.001	SERVIÇOS PRESTADOS	TRANSFERÊNCIA RECEBIDA		4.600,00
15/08/2023	1.1.1.03.0002	BANCO DO BRASIL	BB RENDE FÁCIL	10.717,87	
15/08/2023	1.1.1.02.001	BANCO DO BRASIL	BB RENDE FÁCIL		10.717,87
			TOTAL DO DIA	21.600,00	21.600,00
16/08/2023	1.1.1.02.001	BANCO DO BRASIL	PIX - RECEBIDO	1.500,00	
16/08/2023	4.1.1.02.001	SERVIÇOS PRESTADOS	PIX - RECEBIDO		1.500,00
16/08/2023	1.1.1.02.001	BANCO DO BRASIL	TRANSFERÊNCIA RECEBIDA	48.530,00	
16/08/2023	4.1.1.02.001	SERVIÇOS PRESTADOS	TRANSFERÊNCIA RECEBIDA		48.530,00
16/08/2023	1.1.5.01.001	MERCADORIAS PARA REVENDA	PAGTO CARTÃO CRÉDITO	6.194,99	
16/08/2023	1.1.1.02.001	BANCO DO BRASIL	PAGTO CARTÃO CRÉDITO		6.194,99
16/08/2023	1.2.2.00.0001	EMPRESTIMOS COM TERCEIROS	TRANSFERÊNCIA ENVIADA	48.530,00	
16/08/2023	1.1.1.02.001	BANCO DO BRASIL	TRANSFERÊNCIA ENVIADA		48.530,00
16/08/2023	1.1.1.02.001	BANCO DO BRASIL	BB RENDE FÁCIL	3.044,99	
16/08/2023	1.1.1.03.0002	BANCO DO BRASIL	BB RENDE FÁCIL		3.044,99
16/08/2023	1.1.1.02.001	BANCO DO BRASIL	TRANSFERÊNCIA RECEBIDA	1.650,00	
16/08/2023	4.1.1.02.001	SERVIÇOS PRESTADOS	TRANSFERÊNCIA RECEBIDA		1.650,00
			TOTAL DO DIA	109.449,98	109.449,98
17/08/2023	2.1.3.01.001	FORNECEDOR MODELO	PAGAMENTO DE BOLETO	1.064,22	
17/08/2023	1.1.1.02.001	BANCO DO BRASIL	PAGAMENTO DE BOLETO		1.064,22
17/08/2023	1.1.1.02.001	BANCO DO BRASIL	BB RENDE FÁCIL	1.064,22	
17/08/2023	1.1.1.03.0002	BANCO DO BRASIL	BB RENDE FÁCIL		1.064,22
			TOTAL DO DIA	2.128,44	2.128,44
18/08/2023	1.1.1.02.001	BANCO DO BRASIL	TRANSFERÊNCIA RECEBIDA	11.900,00	
18/08/2023	4.1.1.02.001	SERVIÇOS PRESTADOS	TRANSFERÊNCIA RECEBIDA		11.900,00
18/08/2023	2.1.3.01.001	FORNECEDOR MODELO	PAGAMENTO DE BOLETO	367,49	
18/08/2023	1.1.1.02.001	BANCO DO BRASIL	PAGAMENTO DE BOLETO		367,49
18/08/2023	3.2.2.04.009	SERVIÇOS PRESTADOS POR TERCEIROS	TRANSFERÊNCIA ENVIADA	1.450,00	
18/08/2023	1.1.1.02.001	BANCO DO BRASIL	TRANSFERÊNCIA ENVIADA		1.450,00
18/08/2023	1.1.1.03.0002	BANCO DO BRASIL	BB RENDE FÁCIL	82,51	
18/08/2023	1.1.1.02.001	BANCO DO BRASIL	BB RENDE FÁCIL		82,51
18/08/2023	1.2.2.00.0001	EMPRESTIMOS COM TERCEIROS	PIX - ENVIADO	10.000,00	
18/08/2023	1.1.1.02.001	BANCO DO BRASIL	PIX - ENVIADO		10.000,00
			TOTAL DO DIA	23.800,00	23.800,00
21/08/2023	3.2.2.03.005	TAXAS DIVERSAS	TARIFA PACOTE DE SERVIÇOS	160,00	
21/08/2023	1.1.1.02.001	BANCO DO BRASIL	TARIFA PACOTE DE SERVIÇOS		160,00
21/08/2023	3.2.2.03.005	TAXAS DIVERSAS	BB FINANC PJ AMORTIZAÇÃO	5.925,12	
21/08/2023	1.1.1.02.001	BANCO DO BRASIL	BB FINANC PJ AMORTIZAÇÃO		5.925,12
21/08/2023	1.1.1.03.0002	BANCO DO BRASIL	BB RENDE FÁCIL	5.909,88	
21/08/2023	1.1.1.02.001	BANCO DO BRASIL	BB RENDE FÁCIL		5.909,88
21/08/2023	1.1.1.02.001	BANCO DO BRASIL	PIX - RECEBIDO	13.600,00	
21/08/2023	4.1.1.02.001	SERVIÇOS PRESTADOS	PIX - RECEBIDO		13.600,00
21/08/2023	1.1.1.02.001	BANCO DO BRASIL	PIX - RECEBIDO	575,00	
21/08/2023	4.1.1.02.001	SERVIÇOS PRESTADOS	PIX - RECEBIDO		575,00
21/08/2023	2.1.3.01.001	FORNECEDOR MODELO	PAGAMENTO DE BOLETO	1.430,00	
21/08/2023	1.1.1.02.001	BANCO DO BRASIL	PAGAMENTO DE BOLETO		1.430,00
21/08/2023	3.2.2.04.009	SERVIÇOS PRESTADOS POR TERCEIROS	TRANSFERÊNCIA ENVIADA	750,00	
			TOTAL DO DIA	28.350,00	27.600,00

Fls 0449
 Proc. Nº 048 2024
 Ass. 

